TLAXCALA
UNA NUEVA HISTORIA

DIRECCIÓN DE INFORMÁTICA FINANCIERA
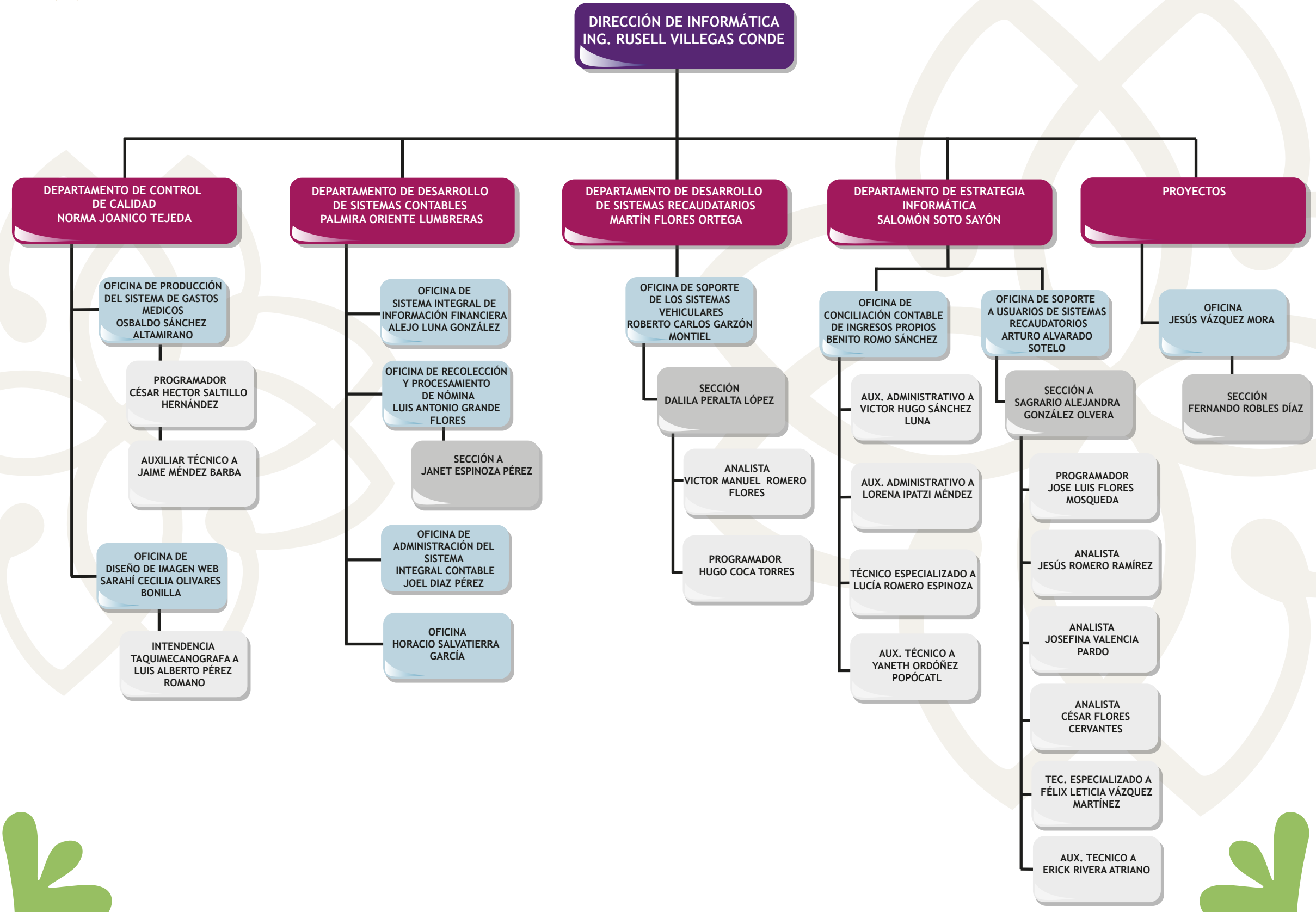
SECRETARÍA DE FINANZAS