TLAXCALA
UNA NUEVA HISTORIA

DIRECCIÓN DE INGRESOS Y FISCALIZACIÓN
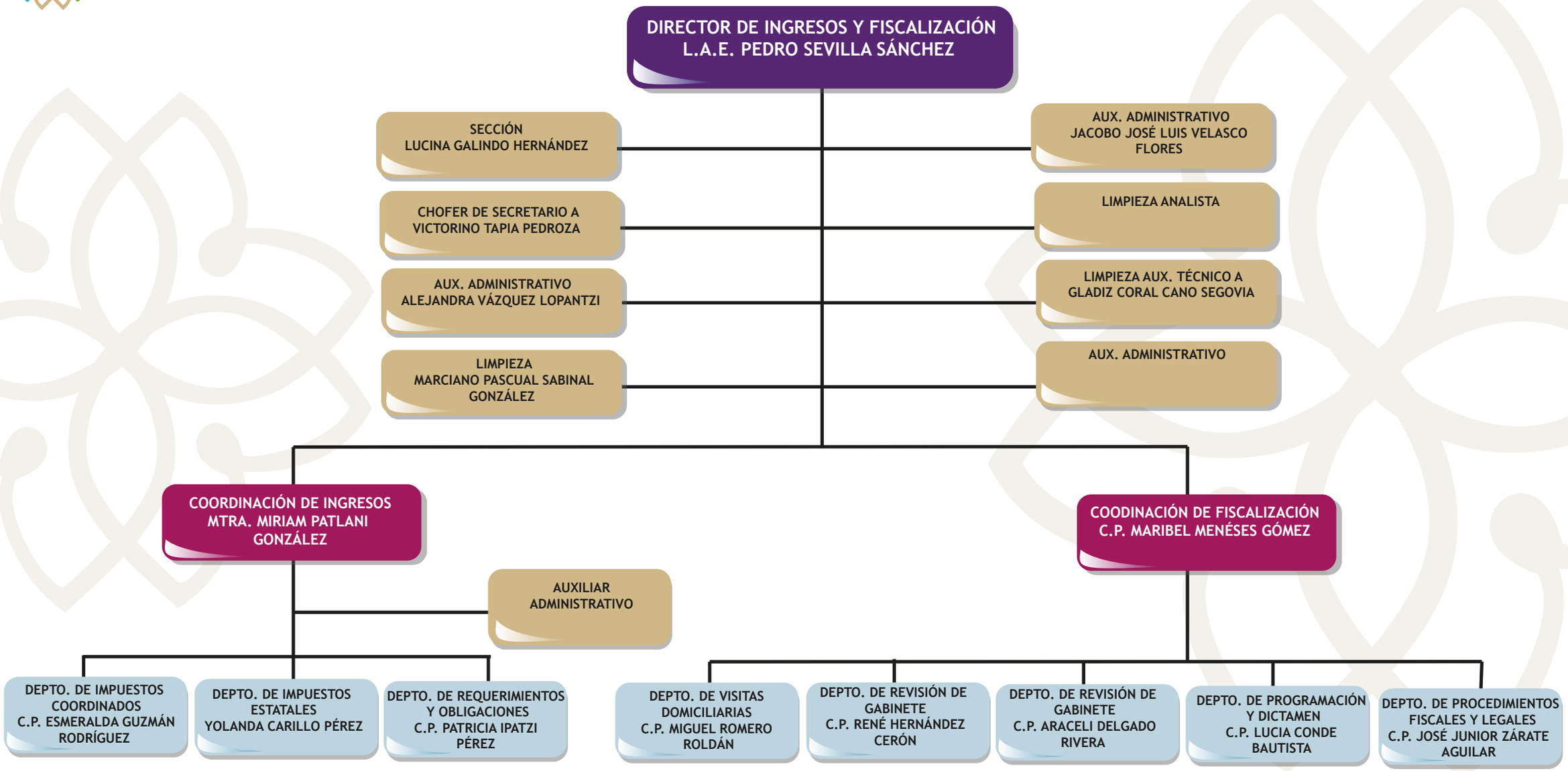
SECRETARÍA DE FINANZAS