



# Introducción

INTRODUCCION

El Colegio de Estudios Científicos y Tecnológicos del Estado de Tlaxcala, es un Organismo Público Descentralizado del Gobierno del Estado con personalidad jurídica y patrimonio propios, según lo determina el Convenio de Coordinación para la Creación, Operación y Apoyo Financiero de este Colegio y el Convenio Marco de fecha 21 de mayo de 2009, ambos celebrados entre el Gobierno Federal y el Gobierno del Estado, así como la Ley que crea el Colegio de Estudios Científicos y Tecnológicos del Estado de Tlaxcala, publicada en el Periódico Oficial del Gobierno del Estado el día 30 de septiembre de 1992 y que tiene por objeto, en la esfera de competencia estatal, impartir, impulsar, coordinar y normar la educación media superior tecnológica en sus opciones bivalente y terminal, orientando sus programas hacia la capacitación de los alumnos para impulsar el desarrollo productivo y tecnológico.

**MISIÓN:**

Impartir estudios de bachillerato tecnológico bajo un modelo educativo integral certificado basado en competencias y valores que permita a los estudiantes incorporarse a la planta productiva como técnicos profesionales para satisfacer las necesidades del mercado laboral, desarrollar microempresas y/o continuar sus estudios de nivel superior.

**VISIÓN:**

Ser una institución certificada líder en la formación de bachilleres y técnicos profesionales que a través de la implementación de acciones de investigación y desarrollo tecnológico, consultoría, asesoría y capacitación de los sectores productivos y de servicios, contribuya a la superación de la región, del estado y del país.

El Colegio de Estudios Científicos y Tecnológicos del Estado de Tlaxcala ha tenido un crecimiento acelerado incrementando de 19 planteles en el año 2011, a 22 en el 2012 y con la apertura de 8 planteles en el ejercicio pasado, suman ya 30 en su totalidad. Adicionalmente, se cuenta con 26 centros de EMSAD que se adhirieron a este subsistema a partir del ejercicio 2011. Actualmente se atiende una matrícula escolar de 11,100 alumnos en CECyTE y 3,600 en centros de EMSAD, proyectando atender en conjunto para el 2015 una matrícula superior a los 15,600 alumnos.

El Colegio ha cumplido cabalmente con los compromisos del gobierno en materia educativa, se ha reducido el índice de deserción escolar respecto a la media nacional, se ha ampliado en un 46.2% la cobertura pasando de 5,989 estudiantes en el año 2011 a 11,100 al inicio del ciclo escolar 2014-2015, contribuyendo al logro de la meta planteada por el Presidente de la República Enrique Peña Nieto, de llegar en el año 2018 al de 80% de cobertura de jóvenes en edad de estudiar Media Superior. Nuestro Subsistema, se ha posicionado a nivel Nacional, siendo Tlaxcala el Estado con el mayor número de planteles CECyTE en ingresar al Sistema Nacional de Bachillerato con un total de 11 de Bachillerato Tecnológico y 5 del programa EMSAD. Asimismo, en los últimos dos años, se ha buscado la vinculación directa con el Consejo Nacional de Ciencia y Tecnología, siendo CECyTE la única institución de Nivel Medio Superior con Registro Nacional de Instituciones y Empresas Científicas y Tecnológicas



(RENIECYT), con dos proyectos ejecutados y uno más en proceso referente al Congreso Estatal de Ciencia y Tecnología. Aunado a lo anterior, como es de su conocimiento, este Subsistema ha destacado en proyectos de investigación y prototipos tecnológicos a nivel estatal, nacional e internacional.

Los avances en materia educativa, han sido respaldados con un eficiente manejo de los recursos financieros, lo cual podrá ser evaluado a través de la emisión de la cuenta pública, lo cual fortalece la cultura de rendición de cuentas y la práctica de transparencia en la gestión pública. Por lo anterior, se presenta la Cuenta Pública del Colegio correspondiente al ejercicio 2014, la cual fue preparada en su estructura y contenido, en estricto apego a Ley de Contabilidad Gubernamental y a los Acuerdos emitidos por el Consejo Nacional de Armonización Contable (CONAC) y de acuerdo a lo siguiente:

I. INTRODUCCION

II. INFORMACIÓN CONTABLE

1. Estado de actividades
2. Estado de situación financiera
3. Estado de cambios en la situación financiera
4. Estado analítico del activo
5. Estado analítico de la deuda y otros pasivos
6. Estado de variación en la hacienda pública
7. Estado de flujos de efectivo
  - ✓ Informe de pasivos contingentes
  - ✓ Notas a los estados financieros
    - a) Notas de desglose
    - b) Notas de Memoria (cuentas de orden)
    - c) Notas de Gestión Administrativa

III. INFORMACION PRESUPUESTARIA

1. Estado analítico de ingresos (por rubro y por fuente de financiamiento)
2. Estado analítico del ejercicio del presupuesto de Egresos Clasificación Administrativa
3. Estado analítico del ejercicio del presupuesto de Egresos por objeto del Gasto (capítulo y concepto)
4. Estado analítico del ejercicio del presupuesto de Egresos Clasificación Económica (por Tipo de Gasto)
5. Estado analítico del ejercicio del presupuesto de Egresos clasificación Funcional (Finalidad y Función)
6. Endeudamiento neto
7. Intereses de la deuda
8. Indicadores de postura fiscal

IV. INFORMACIÓN PROGRAMÁTICA

1. Gasto por Categoría Programática
2. Programas y Proyectos de Inversión
3. Indicadores de Resultados

V. ANEXOS

1. Relación de Bienes Muebles que Componen el Patrimonio
2. Relación de Bienes Inmuebles que Componen el Patrimonio
3. Relación de Cuentas Bancarias Productivas Específicas
4. Relación de Esquemas Bursátiles y de Coberturas Financieras







# Información Contable

# SECTOR PÚBLICO AESTATAL

Cuenta Pública 2014  
Estado de Actividades  
Del 1 de enero al 31 de diciembre de 2014 y 2013  
(Pesos)

Ente Público: \_\_\_\_\_

COLEGIO DE ESTUDIOS CIENTÍFICOS Y TECNOLÓGICOS DEL ESTADO DE TLAXCALA

Concepto	2014	2013	Concepto	2014	2013
<b>INGRESOS Y OTROS BENEFICIOS</b>			<b>GASTOS Y OTRAS PÉRDIDAS</b>		
<b>Ingresos de la Gestión</b>	<b>15,366,143</b>	<b>14,155,128</b>	<b>Gastos de Funcionamiento</b>	<b>371,256,439</b>	<b>300,205,602</b>
Impuestos	0	0	Servicios Personales	333,766,697	268,284,531
Cuotas y Aportaciones de Seguridad Social	0	0	Materiales y Suministros	11,211,051	9,709,965
Contribuciones de Mejoras	0	0	Servicios Generales	26,278,691	22,211,106
Derechos	15,366,143	14,155,128	<b>Transferencia, Asignaciones, Subsidios y Otras Ayudas</b>	<b>253,000</b>	<b>253,000</b>
Productos de Tipo Corriente	0	0	Transferencias Internas y Asignaciones al Sector Público	253,000	253,000
Aprovechamientos de Tipo Corriente	0	0	Transferencias al Resto del Sector Público	0	0
Ingresos por Venta de Bienes y Servicios	0	0	Subsidios y Subvenciones	0	0
Ingresos no Comprendidos en las Fracciones de la Ley de Ingresos Causados en Ejercicios Fiscales Anteriores Pendientes de Liquidación o Pago	0	0	<b>Ayudas Sociales</b>	<b>0</b>	<b>0</b>
<b>Participaciones, Aportaciones, Transferencias, Asignaciones, Subsidios y Otras Ayudas</b>	<b>371,221,008</b>	<b>309,741,315</b>	Pensiones y Jubilaciones	0	0
Participaciones y Aportaciones	371,221,008	309,741,315	Transferencias a Fidelcomisos, Mandatos y Contratos Análogos	0	0
Transferencia, Asignaciones, Subsidios y Otras ayudas	0	0	Transferencias a la Seguridad Social	0	0
<b>Otros Ingresos y Beneficios</b>	<b>10,015,055</b>	<b>20,614,005</b>	Donativos	0	0
Ingresos Financieros	957,786	971,964	Transferencias al Exterior	0	0
Incremento por Variación de Inventarios	0	0	<b>Participaciones y Aportaciones</b>	<b>0</b>	<b>0</b>
Disminución del Exceso de Estimaciones por Pérdida o Deterioro u Obsolescencia	0	0	Participaciones	0	0
Disminución del Exceso de Provisiones	0	0	<b>Aportaciones</b>	<b>0</b>	<b>0</b>
Otros Ingresos y Beneficios Varios	9,057,269	19,642,041	Convenios	0	0
<b>Total de Ingresos y Otros Beneficios</b>	<b>396,602,206</b>	<b>344,510,448</b>	<b>Intereses, Comisiones y Otros Gastos de la Deuda Pública</b>	<b>0</b>	<b>0</b>
			Intereses de la Deuda Pública	0	0
			Comisiones de la Deuda Pública	0	0
			Gastos de la Deuda Pública	0	0
			Costo por Coberturas	0	0
			Apoyos Financieros	0	0
			<b>Otros Gastos y Pérdidas Extraordinarias</b>	<b>0</b>	<b>0</b>
			Estimaciones, Depreciaciones, Deterioros, Obsolescencia y Provisiones	0	0
			Disminución de Inventarios	0	0
			Aumento por Insuficiencia de Estimaciones por Pérdida o Deterioro y Obsolescencia	0	0
			Aumento por Insuficiencia de Provisiones	0	0
			Otros Gastos	0	0
			<b>Inversión Pública</b>	<b>0</b>	<b>0</b>
			Inversión Pública no Capitalizable	0	0
			<b>Total de Gastos y Otras Pérdidas</b>	<b>371,509,439</b>	<b>300,458,602</b>
			<b>Resultados del Ejercicio (Ahorro/Desahorro)</b>	<b>25,092,767</b>	<b>44,051,846</b>

Bajo protesta de decir verdad declaramos que los Estados Financieros y sus Notas son razonablemente correctos y responsabilidad del emisor

  
Port Antonio Vergara Castillo  
Director General

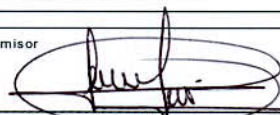
  
C.P. Karina Maney Cabrera García  
Directora Administrativa

Cuenta Pública 2014  
Estado de Situación Financiera  
Al 31 de diciembre de 2014 y 2013  
(Pesos)

Ente Público: COLEGIO DE ESTUDIOS CIENTÍFICOS Y TECNOLÓGICOS DEL ESTADO DE TLAXCALA

CONCEPTO	Año		CONCEPTO	Año	
	2014	2013		2014	2013
<b>ACTIVO</b>			<b>PASIVO</b>		
<i>Activo Circulante</i>			<i>Pasivo Circulante</i>		
Efectivo y Equivalentes	57,534,820	79,071,135	Cuentas por Pagar a Corto Plazo	45,803,926	22,174,790
Derechos a Recibir Efectivo o Equivalentes	34,170,274	219,212	Documentos por Pagar a Corto Plazo	0	0
Derechos a Recibir Bienes o Servicios	5,484,548	135,997	Porción a Corto Plazo de la Deuda Pública a Largo Plazo	0	0
Inventarios	0	0	Títulos y Valores a Corto Plazo	0	0
Almacenes	3,121,232	3,121,232	Pasivos Diferidos a Corto Plazo	0	0
Estimación por Pérdida o Deterioro de Activos Circulantes	0	0	Fondos y Bienes de Terceros en Garantía y/o Administración a Corto Plazo	0	0
Otros Activos Circulantes	0	0	Provisiones a Corto Plazo	0	0
<b>Total de Activos Circulantes</b>	<b>100,310,874</b>	<b>82,547,576</b>	Otros Pasivos a Corto Plazo	0	0
<i>Activo No Circulante</i>			<b>Total de Pasivos Circulantes</b>	<b>45,803,926</b>	<b>22,174,790</b>
Inversiones Financieras a Largo Plazo	0	0	<i>Pasivo No Circulante</i>		
Derechos a Recibir Efectivo o Equivalentes a Largo Plazo	0	0	Cuentas por Pagar a Largo Plazo	0	0
Bienes Inmuebles, Infraestructura y Construcciones en Proceso	37,351,790	36,095,145	Documentos por Pagar a Largo Plazo	0	0
Bienes Muebles	100,672,325	86,888,649	Deuda Pública a Largo Plazo	0	0
Activos Intangibles	2,599,741	1,262,702	Pasivos Diferidos a Largo Plazo	0	0
Depreciación, Deterioro y Amortización Acumulada de Bienes	0	0	Fondos y Bienes de Terceros en Garantía y/o en Administración a Largo Plazo	0	0
Activos Diferidos	0	0	Provisiones a Largo Plazo	0	0
Estimación por Pérdida o Deterioro de Activos no Circulantes	0	0	<b>Total de Pasivos No Circulantes</b>	<b>0</b>	<b>0</b>
Otros Activos no Circulantes	0	0	<b>Total del Pasivo</b>	<b>45,803,926</b>	<b>22,174,790</b>
<b>Total de Activos No Circulantes</b>	<b>140,623,856</b>	<b>124,246,496</b>	<b>HACIENDA PÚBLICA/ PATRIMONIO</b>		
<b>Total del Activo</b>	<b>240,934,730</b>	<b>206,794,072</b>	<i>Hacienda Pública/Patrimonio Contribuido</i>	0	0
			Aportaciones	0	0
			Donaciones de Capital	0	0
			Actualización de la Hacienda Pública / Patrimonio	0	0
			<b>Hacienda Pública/Patrimonio Generado</b>	<b>195,130,804</b>	<b>184,619,282</b>
			Resultados del Ejercicio (Ahorro / Desahorro)	25,092,767	44,051,846
			Resultados de Ejercicios Anteriores	56,702,309	26,090,360
			Revalúos	0	0
			Reservas	652,805	1,794,153
			Rectificaciones de Resultados de Ejercicios Anteriores	112,682,923	112,682,923
			<b>Exceso o Insuficiencia en la Actualización de la Hacienda Pública/Patrimonio</b>	<b>0</b>	<b>0</b>
			Resultado por Posición Monetaria	0	0
			Resultado por Tenencia de Activos no Monetarios	0	0
			<b>Total Hacienda Pública/ Patrimonio</b>	<b>195,130,804</b>	<b>184,619,282</b>
			<b>Total del Pasivo y Hacienda Pública / Patrimonio</b>	<b>240,934,730</b>	<b>206,794,072</b>

Bajo protesta de decir verdad declaramos que los Estados Financieros y sus Notas son razonablemente correctos y responsabilidad del emisor

Prof. Maximino Velasco Castiño  
Director General

C.P. Karina Maney Cabrera  
Directora Administrativa



SECTOR PÚBLICO AESTATAL

Cuenta Pública 2014  
Estado de Cambios en la Situación Financiera  
Al 31 de diciembre de 2014 y 2013  
(Pesos)

Ente Público: COLEGIO DE ESTUDIOS CIENTÍFICOS Y TECNOLÓGICOS DEL ESTADO DE TLAXCALA

Concepto	Origen	Aplicación	Concepto	Origen	Aplicación
<b>ACTIVO</b>	<b>21,536,315</b>	<b>55,676,973</b>	<b>PASIVO</b>	<b>23,629,136</b>	<b>0</b>
<b>Activo Circulante</b>	<b>21,536,315</b>	<b>39,299,613</b>	<b>Pasivo Circulante</b>	<b>23,629,136</b>	<b>0</b>
Efectivo y Equivalentes	21,536,315	33,951,062	Cuentas por Pagar a Corto Plazo	23,629,136	0
Derechos a Recibir Efectivo o Equivalentes	0	5,348,551	Documentos por Pagar a Corto Plazo	0	0
Derechos a Recibir Bienes o Servicios	0	0	Porción a Corto Plazo de la Deuda Pública a Largo Plazo	0	0
Inventarios	0	0	Titulos y Valores a Corto Plazo	0	0
Almacenes	0	0	Pasivos Diferidos a Corto Plazo	0	0
Estimación por Pérdida o Deterioro de Activos Circulantes	0	0	Fondos y Bienes de Terceros en Garantía y/o Administración a Corto Plazo	0	0
Otros Activos Circulantes	0	0	Provisiones a Corto Plazo	0	0
<b>Activo No Circulante</b>	<b>0</b>	<b>16,377,360</b>	Otros Pasivos a Corto Plazo	0	0
Inversiones Financieras a Largo Plazo	0	0	<b>Pasivo No Circulante</b>	<b>0</b>	<b>0</b>
Derechos a Recibir Efectivo o Equivalentes a Largo Plazo	0	0	Cuentas por Pagar a Largo Plazo	0	0
Bienes Inmuebles, Infraestructura y Construcciones en	0	0	Documentos por Pagar a Largo Plazo	0	0
Bienes Muebles	0	1,256,645	Deuda Pública a Largo Plazo	0	0
Activos Intangibles	0	13,783,676	Pasivos Diferidos a Largo Plazo	0	0
Depreciación, Deterioro y Amortización Acumulada de Bienes	0	1,337,039	Fondos y Bienes de Terceros en Garantía y/o en Administración a Largo Plazo	0	0
Activos Diferidos	0	0	Provisiones a Largo Plazo	0	0
Estimación por Pérdida o Deterioro de Activos no Circulantes	0	0	<b>HACIENDA PÚBLICA/ PATRIMONIO</b>	<b>30,611,949</b>	<b>20,100,427</b>
Otros Activos no Circulantes	0	0	<b>Hacienda Pública/Patrimonio Contribuido</b>	<b>0</b>	<b>0</b>
			Aportaciones	0	0
			Donaciones de Capital	0	0
			Actualización de la Hacienda Pública / Patrimonio	0	0
			<b>Hacienda Pública/Patrimonio Generado</b>	<b>30,611,949</b>	<b>20,100,427</b>
			Resultados del Ejercicio (Ahorro / Desahorro)	0	18,959,079
			Resultados de Ejercicios Anteriores	30,611,949	0
			Revalúos	0	0
			Reservas	0	1,141,348
			Rectificaciones de Resultados de Ejercicios Anteriores	0	0
			<b>Exceso o Insuficiencia en la Actualización de la Hacienda Pública/Patrimonio</b>	<b>0</b>	<b>0</b>
			Resultado por Posición Monetaria	0	0
			Resultado por Tenencia de Activos no Monetarios	0	0

Bajo protesta de decir verdad declaramos que los Estados Financieros y sus Notas son razonablemente correctos y responsabilidad del emisor

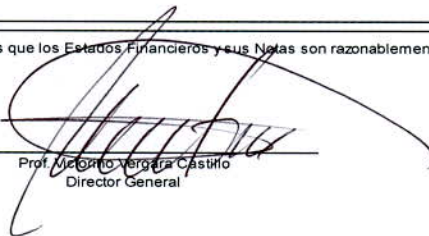
  
Prof. Miguel Verónica Castillo  
Director General

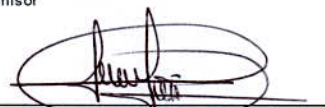
  
C.P. Karina Maney Cabrera García  
Directora Administrativa

**Cuenta Pública 2014**  
**Estado Analítico del Activo**  
 Del 1 de enero al 31 de diciembre de 2014  
 (Pesos)

Ente Público: COLEGIO DE ESTUDIOS CIENTIFICOS Y TECNOLOGICOS DEL ESTADO DE TLAXCALA

Concepto	Saldo Inicial 1	Cargos del Periodo 2	Abonos del Periodo 3	Saldo Final 4=(1+2-3)	Variación del Periodo (4-1)
<b>ACTIVO</b>	<b>206,794,072</b>	<b>1,522,377,950</b>	<b>1,488,237,292</b>	<b>240,934,730</b>	<b>34,140,658</b>
<b>Activo Circulante</b>	<b>82,547,576</b>	<b>1,504,105,428</b>	<b>1,486,342,130</b>	<b>100,310,874</b>	<b>17,763,298</b>
Efectivo y Equivalentes	79,071,135	1,454,853,266	1,476,389,581	57,534,820	-21,536,315
Derechos a Recibir Efectivo o Equivalentes	219,212	40,962,695	7,011,633	34,170,274	33,951,062
Derechos a Recibir Bienes o Servicios	135,997	8,289,467	2,940,916	5,484,548	5,348,551
Inventarios	0	0	0	0	0
Almacenes	3,121,232	0	0	3,121,232	0
Estimación por Pérdida o Deterioro de Activos Circulantes	0	0	0	0	0
Otros Activos Circulantes	0	0	0	0	0
<b>Activo No Circulante</b>	<b>124,246,496</b>	<b>18,272,522</b>	<b>1,895,162</b>	<b>140,623,856</b>	<b>16,377,360</b>
Inversiones Financieras a Largo Plazo	0	0	0	0	0
Derechos a Recibir Efectivo o Equivalentes a Largo Plazo	0	0	0	0	0
Bienes Inmuebles, Infraestructura y Construcciones en Proceso	36,095,145	2,143,224	886,579	37,351,790	1,256,645
Bienes Muebles	86,888,649	14,792,259	1,008,583	100,672,325	13,783,676
Activos Intangibles	1,262,702	1,337,039	0	2,599,741	1,337,039
Depreciación, Deterioro y Amortización Acumulada de Bienes	0	0	0	0	0
Activos Diferidos	0	0	0	0	0
Estimación por Pérdida o Deterioro de Activos no Circulantes	0	0	0	0	0
Otros Activos no Circulantes	0	0	0	0	0

Bajo protesta de decir verdad declaramos que los Estados Financieros y sus Notas son razonablemente correctos y responsabilidad del emisor

  
 Prof. Victorino Vergara Castillo  
 Director General

  
 C.P. Karina Vianey Cabrera García  
 Directora Administrativa

SECTOR PÚBLICO-ESTATAL

Cuenta Pública 2014  
Estado Analítico de la Deuda y Otros Pasivos  
Del 1 de enero al 31 de diciembre de 2014  
(Pesos)

Ente Público: COLEGIO DE ESTUDIOS CIENTÍFICOS Y TECNOLÓGICOS DEL ESTADO DE TLAXCALA

Denominación de las Deudas	Moneda de Contratación	Institución o País Acreedor	Saldo Inicial del Periodo	Saldo Final del Periodo
<b>DEUDA PÚBLICA</b>				
<b>Corto Plazo</b>				
<b>Deuda Interna</b>			<b>0</b>	<b>0</b>
Instituciones de Crédito			0	0
Títulos y Valores			0	0
Arrendamientos Financieros			0	0
<b>Deuda Externa</b>			<b>0</b>	<b>0</b>
Organismos Financieros Internacionales			0	0
Deuda Bilateral			0	0
Títulos y Valores			0	0
Arrendamientos Financieros			0	0
<b>Subtotal a Corto Plazo</b>			<b>0</b>	<b>0</b>
<b>Largo Plazo</b>				
<b>Deuda Interna</b>			<b>0</b>	<b>0</b>
Instituciones de Crédito			0	0
Títulos y Valores			0	0
Arrendamientos Financieros			0	0
<b>Deuda Externa</b>			<b>0</b>	<b>0</b>
Organismos Financieros Internacionales			0	0
Deuda Bilateral			0	0
Títulos y Valores			0	0
Arrendamientos Financieros			0	0
<b>Subtotal a Largo Plazo</b>			<b>0</b>	<b>0</b>
<b>Otros Pasivos</b>			<b>22,174,790</b>	<b>45,803,926</b>
<b>Total Deuda y Otros Pasivos</b>			<b>22,174,790</b>	<b>45,803,926</b>

Bajo protesta de decir verdad declaramos que los Estados Financieros y sus Notas son razonablemente correctos y responsabilidad del emisor

  
Prof. Vigotino Vergara Castillo  
Director General

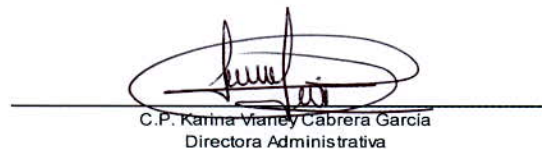
  
C.P. Karina Vianey Cabrera Garcia  
Directora Administrativa



Cuenta Pública 2014  
 Estado de Variación en la Hacienda Pública  
 Del 1 de enero al 31 de diciembre de 2014  
 (pesos)

Ente Público: COLEGIO DE ESTUDIOS CIENTÍFICOS Y TECNOLÓGICOS DEL ESTADO DE TLAXCALA

Concepto	Hacienda Pública/Patrimonio Contribuido	Hacienda Pública/Patrimonio Generado de Ejercicios Anteriores	Hacienda Pública/Patrimonio Generado del Ejercicio	Ajustes por Cambios de Valor	TOTAL
<b>Rectificaciones de Resultados de Ejercicios Anteriores</b>	0	112,682,923	0	0	112,682,923
<b>Patrimonio Neto Inicial Ajustado del Ejercicio</b>	0	0	0	0	0
Aportaciones	0	0	0	0	0
Donaciones de Capital	0	0	0	0	0
Actualización de la Hacienda Pública/Patrimonio	0	0	0	0	0
<b>Variaciones de la Hacienda Pública/Patrimonio Neto del Ejercicio</b>	0	26,090,360	45,845,999	0	71,936,359
Resultados del Ejercicio (Ahorro/Desahorro)	0	0	44,051,846	0	44,051,846
Resultados de Ejercicios Anteriores	0	26,090,360	0	0	26,090,360
Revalúos	0	0	0	0	0
Reservas	0	0	1,794,153	0	1,794,153
<b>Hacienda Pública/Patrimonio Neto Final del Ejercicio 2013</b>	0	138,773,283	45,845,999	0	184,619,282
<b>Cambios en la Hacienda Pública/Patrimonio Neto del Ejercicio 2014</b>	0	0	0	0	0
Aportaciones	0	0	0	0	0
Donaciones de Capital	0	0	0	0	0
Actualización de la Hacienda Pública/Patrimonio	0	0	0	0	0
<b>Variaciones de la Hacienda Pública/Patrimonio Neto del Ejercicio 2014</b>	0	30,611,949	25,745,572	0	56,357,521
Resultados del Ejercicio (Ahorro/Desahorro)	0	0	25,092,767	0	25,092,767
Resultados de Ejercicios Anteriores	0	30,611,949	0	0	30,611,949
Revalúos	0	0	0	0	0
Reservas	0	0	652,805	0	652,805
<b>Saldo Neto en la Hacienda Pública / Patrimonio 2014</b>	0	169,385,232	25,745,572	0	195,130,804

Bajo protesta de decir verdad declaramos que los Estados Financieros y sus Notas son razonablemente correctos y responsabilidad del emisor

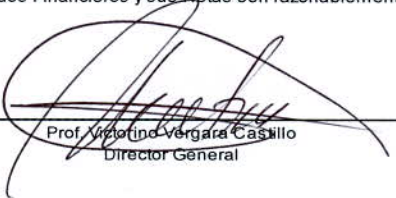
  
 Prof. Victorino Vergara Castillo  
 Director General

  
 C.P. Karina Maney Cabrera Garcia  
 Directora Administrativa

# SECTOR PÚBLICO AESTATAL

Cuenta Pública 2014  
Estado de Flujos de Efectivo  
Del 1 de enero al 31 de diciembre de 2014 y 2013  
(Pesos)

Ente Público:

COLEGIO DE ESTUDIOS CIENTÍFICOS Y TECNOLÓGICOS DEL ESTADO DE TLAXCALA

Concepto	2014	2013	Concepto	2014	2013
<b>Flujos de Efectivo de las Actividades de Operación</b>			<b>Flujos de Efectivo de las Actividades de Inversión</b>		
<b>Origen</b>	<b>396,602,206</b>	<b>344,510,448</b>	<b>Origen</b>	<b>0</b>	<b>0</b>
Impuestos	0	0	Bienes Inmuebles, Infraestructura y Construcciones en Proceso	0	0
Cuotas y Aportaciones de Seguridad Social	0	0	Bienes Muebles	0	0
Contribuciones de mejoras	0	0	Otros Orígenes de Inversión	0	0
Derechos	15,366,143	14,155,128	<b>Aplicación</b>	<b>16,377,360</b>	<b>15,376,336</b>
Productos de Tipo Corriente	0	0	Bienes Inmuebles, Infraestructura y Construcciones en Proceso	1,256,645	8,508,116
Aprovechamientos de Tipo Corriente	0	0	Bienes Muebles	15,120,715	6,868,220
Ingresos por Venta de Bienes y Servicios	0	0	Otras Aplicaciones de Inversión	0	0
Ingresos no Comprendidos en las Fracciones de la Ley de Ingresos Causados en Ejercicios Fiscales Anteriores Pendientes de Liquidación o Pago	0	0	<b>Flujos Netos de Efectivo por Actividades de Inversión</b>	<b>-16,377,360</b>	<b>-15,376,336</b>
Participaciones y Aportaciones	371,221,008	309,741,315	<b>Flujo de Efectivo de las Actividades de Financiamiento</b>		
Transferencias, Asignaciones y Subsidios y Otras ayudas	0	0	<b>Origen</b>	<b>53,099,737</b>	<b>820,120</b>
Otros Orígenes de Operación	10,015,055	20,614,005	Endeudamiento Neto	0	0
<b>Aplicación</b>	<b>371,509,439</b>	<b>300,458,602</b>	Interno	0	0
Servicios Personales	333,766,697	268,284,531	Externo	0	0
Materiales y Suministros	11,211,051	9,709,965	Otros Orígenes de Financiamiento	53,099,737	820,120
Servicios Generales	26,278,691	22,211,106	<b>Aplicación</b>	<b>83,351,459</b>	<b>18,907,219</b>
Transferencias Internas y Asignaciones al Sector Público	253,000	253,000	Servicios de la Deuda	0	0
Transferencias al resto del Sector Público	0	0	Interno	0	0
Subsidios y Subvenciones	0	0	Externo	0	0
Ayudas Sociales	0	0	Otras Aplicaciones de Financiamiento	83,351,459	18,907,219
Pensiones y Jubilaciones	0	0	<b>Flujos netos de Efectivo por Actividades de Financiamiento</b>	<b>-30,251,722</b>	<b>-18,087,099</b>
Transferencias a Fideicomisos, Mandatos y Contratos Análogos	0	0	<b>Incremento/Disminución Neta en el Efectivo y Equivalentes al Efectivo</b>	<b>-21,536,315</b>	<b>10,588,411</b>
Transferencias a la Seguridad Social	0	0	<b>Efectivo y Equivalentes al Efectivo al Inicio del Ejercicio</b>	<b>79,071,135</b>	<b>68,482,724</b>
Donativos	0	0	<b>Efectivo y Equivalentes al Efectivo al final del Ejercicio</b>	<b>57,534,820</b>	<b>79,071,135</b>
Transferencias al Exterior	0	0			
Participaciones	0	0			
Aportaciones	0	0			
Convenios	0	0			
Otros Aplicaciones de Operación	0	0			
<b>Flujos Netos de Efectivo por Actividades de Operación</b>	<b>25,092,767</b>	<b>44,051,846</b>			

Bajo protesta de decir verdad declaramos que los Estados Financieros y sus Notas son razonablemente correctos y responsabilidad del emisor

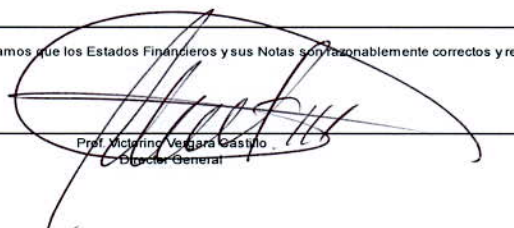
  
 Prof. Michelino Vergara Castillo  
 Director General

  
 C.P. Karina Valdez Cabrera Garcia  
 Directora Administrativa

Informe de Pasivos Contingentes

Fondo de Contingencia	652,805
-----------------------	---------

En este rubro se encuentra integrado por la provisión de prestaciones de pago por renuncia, gratificación por jubilación, pago por invalidez y pago por defunción.



Prof. Victorino Vergara Castillo  
Director General



C.P. Karina Vianey Cabrera Garcia  
Directora Administrativa



## NOTAS A LOS ESTADOS FINANCIEROS

## a) NOTAS DE DESGLOSE

## I) NOTAS AL ESTADO DE SITUACIÓN FINANCIERA

## Activo

## Efectivo y Equivalentes

En este rubro se reportan las cuentas bancarias que maneja el Colegio, y que se relacionan en anexo. Los recursos se encuentran depositados en cuentas de cheques productivas. El Colegio no cuenta con inversiones de corto ni largo plazo

Concepto	Importe
Bancos	\$ 57'534,820

## Derechos a recibir Efectivo y Equivalentes y Bienes o Servicios a Recibir

2. A continuación se presenta la integración de este rubro

Concepto	2014	Plazo
Deudores Diversos	182,912	Corto plazo (30 días)
Cuentas por Cobrar a corto plazo	34'118,252	Corto plazo (30 días)
Suma	34,301,164	

El saldo que presenta la cuenta contable "cuentas por cobrar" por la cantidad de " \$34,118,252.41 (Treinta y cuatro millones ciento dieciocho mil doscientos cincuenta y dos pesos 41/100 M.N.) corresponde a las aportaciones federales del presupuesto 2014 por concepto de ministración del mes de diciembre, complemento a Política Salarial y Ampliación a la Cobertura; cabe señalar que este recurso se encuentra oficialmente autorizado y únicamente se espera el depósito en la cuenta bancaria correspondiente.

**3. Anticipo a proveedores y depósitos en garantía.** Este rubro se integra por las siguientes cuentas:

Cuenta	2014	Concepto
Anticipos a Proveedores	\$ 5,371,044	Anticipos de obra, mismos que serán amortizados conforme al avance de la misma.
Depósitos en Garantía	113,504	Depósitos ante la CFE, amortizable en el siguiente ejercicio.
Suma	\$ 5,484,548	

**Bienes disponibles para su transformación o consumo (inventarios).**

No aplica

**4. Inventarios.**

El monto reflejado en el rubro de inventarios, corresponde a útiles y material de oficina, material de limpieza y consumibles para equipo de cómputo.

**5. Almacén.**

No aplica

**6. Inversiones Financieras**

No aplica

**7. Aportaciones de capital.**

No aplica.

**8. Bienes Muebles, Inmuebles e Intangibles**

Actualmente se encuentra en proceso el levantamiento físico de los inventarios que nos permita informar sobre el estado de los bienes muebles e inmuebles. Debido a que el Colegio efectuaba sus registros bajo el esquema de la contabilidad tradicional, al emigrar al sistema de contabilidad armonizada, adoptando los lineamientos emitidos por el CONAC, se desincorporó del resultado del ejercicio el capítulo 5000 y 6000 por los siguientes importes:

Capítulo del gasto	Importe
5000	\$ 2'920,338
6000	7'472,283
Total	\$ 10,392,621

Asimismo, es preciso aclarar, que no se registró la depreciación de los bienes muebles e inmuebles, la misma será reconocida a partir del siguiente ejercicio.

**9. Activos intangibles**

No se aplica actualmente una tasa de amortización. Se encuentra en proceso de actualización el valor de los activos intangibles.

**Estimaciones y Deterioros****10. Estimación de cuentas incobrables.**

No aplica.

**Otros Activos**

11. No aplica.

**Pasivo**

1. Este rubro se compone por cuentas derivadas impuestos y aportaciones de seguridad social, sueldos por pagar, pagos a proveedores y acreedores diversos por concepto de pensiones alimenticias pendientes de pago. A continuación se presenta la integración de este rubro:

Concepto	2014	Vencimiento
Proveedores	\$ 17,928,162	Corto plazo
Acreedores Diversos	2,085,793	Corto plazo
Fondo de Administración a cta. de Terceros	25,789,971	Corto plazo
Suma	45,803,926	



II) NOTAS AL ESTADO DE ACTIVIDADES

Ingresos.

El Colegio recibe principalmente ingresos derivados de participaciones y convenios. Los derechos, son producto de las aportaciones voluntarias de padres de familia para el mantenimiento de los planteles. Los ingresos percibidos en el presente ejercicio se detallan a continuación:

Concepto	Importe
Participaciones	\$ 119'283,923
Convenios	251'937,085
Derechos	15'366,143
Productos	957,786
Aprovechamientos	9'057,269
<b>Total</b>	<b>\$ 396'602,206</b>

Egresos.

En virtud de que la naturaleza de las operaciones del Colegio es la prestación de servicios, el 90% del gasto de operación se realiza para el pago de servicios personales, según se detalla a continuación:

Concepto	Importe
Servicios personales	\$ 333'766,697
Materiales y suministros	11'211,051
Servicios generales	26'278,691
Transferencias	253,000
Bienes Muebles e inmuebles	2'920,338
Obra pública	7'472,283
<b>Total</b>	<b>\$ 381'902,060</b>

III) NOTAS AL ESTADO DE VARIACIÓN EN LA HACIENDA PÚBLICA

En relación al ejercicio 2013, en el presente año se incrementó el patrimonio en un 13% derivado principalmente del incremento en los bienes muebles e inmuebles del Colegio.

Concepto	Ejercicio 2013	Ejercicio 2014	% incremento
Bienes muebles e inmuebles	124'246,497	140'249,795	13%

IV) NOTAS AL ESTADO DE FLUJOS DE EFECTIVO

Efectivo y equivalentes

1. El análisis de los saldos inicial y final que figuran en la última parte del Estado de Flujo de Efectivo en la cuenta de efectivo y equivalentes es como sigue:

	2014	2013
Efectivo en Bancos	\$ 57'534,820	\$ 79'071,135
Total de Efectivo y Equivalentes	\$ 57'534,820	\$ 79'071,135

2. Adquisiciones de bienes muebles e inmuebles

La adquisición de bienes muebles e inmuebles se realiza con ingresos propios generados por el Colegio. En el 2014, la inversión fue de \$16'377,360

3. Conciliación de los Flujos de Efectivo Netos de las Actividades de Operación y la cuenta de Ahorro/Desahorro

No aplica, dado que el Colegio aún no registra depreciaciones y amortizaciones.

**V) CONCILIACIÓN ENTRE LOS INGRESOS PRESUPUESTARIOS Y CONTABLES, ASÍ COMO ENTRE LOS EGRESOS PRESUPUESTARIOS Y LOS GASTOS CONTABLES**

Durante el presente ejercicio se obtuvieron ingresos no presupuestarios por concepto de beneficio fiscal e intereses bancarios por un importe de \$10'015,055 (Diez millones quince mil cincuenta y cinco pesos), como se muestra a continuación:

COLEGIO DE ESTUDIOS CIENTÍFICOS Y TECNOLÓGICOS DEL ESTADO DE TLAXCALA Conciliación entre los Ingresos Presupuestarios y Contables Correspondiente del 1 de enero al 31 de diciembre de 2014 (Cifras en pesos)		
<b>1. Ingresos Presupuestarios</b>		<b>\$ 386,587,151.00</b>
<b>2. Más ingresos contables no presupuestarios</b>		<b>\$ 10,015,055.00</b>
Incremento por variación de inventarios	\$ -	
Disminución del exceso de estimaciones por pérdida o deterioro u obsolescencia	\$ -	
Disminución del exceso de provisiones	\$ -	
Otros ingresos y beneficios varios	\$ 10,015,055.00	
Otros ingresos contables no presupuestarios	\$ 10,015,055.00	
<b>3. Menos ingresos presupuestarios no contables</b>		<b>\$ -</b>
Productos de capital	\$ -	
Aprovechamientos capital	\$ -	
Ingresos derivados de financiamientos	\$ -	
Otros Ingresos presupuestarios no contables	\$ -	
<b>4. Ingresos Contables (4 = 1 + 2 - 3)</b>		<b>\$ 396,602,206.00</b>



SECTOR FISCAL AESTATAL

Respecto a los egresos, no existen diferencias entre lo presupuestal y lo contable, debido a que por medida de control interno, todo gasto contable se encuentra registrado presupuestalmente antes de su aplicación.

COLEGIO DE ESTUDIOS CIENTÍFICOS Y TECNOLÓGICOS DEL ESTADO DE TLAXCALA Conciliación entre los Egresos Presupuestarios y los Gastos Contables Correspondiente del 1 de enero al 31 de diciembre de 2014 (Cifras en pesos)		
<b>1. Total de egresos (presupuestarios)</b>		<b>\$ 381,902,060.00</b>
<b>2. Menos egresos presupuestarios no contables</b>		<b>\$ -</b>
Mobiliario y equipo de administración	\$ -	
Mobiliario y equipo educacional y recreativo	\$ -	
Equipo e instrumental médico y de laboratorio	\$ -	
Vehículos y equipo de transporte	\$ -	
Equipo de defensa y seguridad	\$ -	
Maquinaria, otros equipos y herramientas	\$ -	
Activos biológicos	\$ -	
Bienes inmuebles	\$ -	
Activos intangibles	\$ -	
Obra pública en bienes propios	\$ -	
Acciones y participaciones de capital	\$ -	
Compra de títulos y valores	\$ -	
Inversiones en fideicomisos, mandatos y otros análogos	\$ -	
Provisiones para contingencias y otras erogaciones especiales	\$ -	
Amortización de la deuda pública	\$ -	
Adeudos de ejercicios fiscales anteriores (ADEFAS)	\$ -	
Otros Egresos Presupuestales No Contables	\$ -	
<b>3. Más Gasto Contables No Presupuestales</b>		<b>\$ -</b>
Estimaciones, depreciaciones, deterioros, obsolescencia y amortizaciones	\$ -	
Provisiones	\$ -	
Disminución de inventarios	\$ -	
Aumento por insuficiencia de estimaciones por pérdida o deterioro u obsolescencia	\$ -	
Aumento por insuficiencia de provisiones	\$ -	
Otros Gastos	\$ -	
Otros Gastos Contables No Presupuestales	\$ -	
<b>4. Total de Gasto Contable (4 = 1 - 2 + 3)</b>		<b>\$ 381,902,060.00</b>

**b) NOTAS DE MEMORIA (CUENTAS DE ORDEN)**

No aplica. El Colegio no registra movimientos de valores que no afecten o modifiquen su situación financiera.

**c) NOTAS DE GESTIÓN ADMINISTRATIVA**

**1. Introducción**

Los Estados Financieros del Colegio de Estudios Científicos y Tecnológicos del Estado de Tlaxcala, son preparados conforme a las normas y emitidos por el Consejo Nacional de Armonización Contable (CONAC), además de cumplir con la normatividad local en cuanto a la periodicidad bimestral que señala el art. 70 de la Constitución Política del Estado Libre y Soberano de Tlaxcala.

Los presentes Estados Financieros, muestran una representación estructurada de la situación financiera y de las operaciones llevadas a cabo por el Colegio. Su objetivo es suministrar información a los usuarios de la misma (Junta directiva, entes fiscalizadores, otras dependencias, etc.) para la toma de decisiones, acerca de la situación y desempeño financiero, flujos de efectivo, resultados de la gestión administrativa así como la situación de los activos, pasivos, patrimonio, ingresos y egresos.

Esta información, junto con la contenida en las notas a los estados financieros, permitirá dar los elementos a los usuarios para la toma de decisiones futuras.

**2. Panorama Económico y Financiero**

Conforme al Convenio de Coordinación para la Creación, Operación y Apoyo Financiero de este Colegio en su cláusula octava y al Convenio Marco de fecha 21 de mayo de 2009 en su cláusula vigésima, ambos celebrados entre el Gobierno Federal y el Gobierno del Estado, la contribución al gasto anual de este Colegio debe ser por partes iguales (50%); sin embargo, actualmente el Estado no cumple con su aportación correspondiente, por lo que se tiene un déficit presupuestario estatal por un importe de \$125'773,537 (Ciento veinticinco millones setecientos setenta y tres mil quinientos treinta y siete pesos 00/100 M.N.). Por tal motivo, y conforme a la política estatal, de agotar en primera instancia los recursos de origen federal, el financiamiento de los gastos de operación es a razón del 65% federal, 33% estatal y 2% ingresos propios.

La falta de cumplimiento al Convenio señalado en cuanto a la aportación estatal, representa una amenaza estructural para este Colegio, ya que de conformidad con el artículo 8 del Presupuesto de Egresos de la Federación para el ejercicio fiscal 2014, así como el artículo 74 de la Ley Federal de Presupuesto y Responsabilidad Hacendaria, los recursos federales pueden no ser ministrados por la Federación si las Entidades Federativas no cumplen con los Convenios correspondientes.

**3. Autorización e Historia**

Siendo Gobernadora la Lic. Beatriz Paredes Rangel, se realiza el Convenio para la Creación, Operación y Apoyo Financiero del Colegio de Estudios Científicos y Tecnológicos del Estado de Tlaxcala, celebrado por una parte por la Secretaria de Educación Pública y el Gobierno del Estado Libre y Soberano de Tlaxcala, convenio que se firmó en la ciudad de México el día 12 de Septiembre de 1991. Posteriormente con fecha 30 de Septiembre de 1992, se publica en el Periódico Oficial del Gobierno



de Estado, la "Ley que Crea el Colegio de Estudios Científicos y Tecnológicos del Estado de Tlaxcala", con el fin de impartir, impulsar, coordinar y normar la Educación Media Superior Tecnológica en sus opciones bivalente y terminal, orientando sus programas educativos hacia la capacitación de los estudiantes impulsando el Desarrollo Productivo y Tecnológico del Estado. En el año de 1991, se crea el primer Plantel 01 Tequexquitla con una matrícula inicial de 49 estudiantes, durante el periodo de 1991 a 1997, se tiene un crecimiento de diez planteles atendiendo una matrícula de 2,900 estudiantes y durante el periodo de 2008 a 2011, se obtuvo la autorización por parte de la Subsecretaría de Educación Media Superior para la creación de doce nuevos planteles alcanzando un total de 22 en ese año. En la presente administración, el Gobierno del Estado realizó la gestión ante el Gobierno Federal y logró la autorización de ocho nuevos planteles, contando actualmente con 30 planteles CECyTE.

En Agosto de 2011, los Centros de Educación Media Superior (EMSaD) pasan a formar parte del Colegio de Estudios Científicos y Tecnológicos del Estado de Tlaxcala, por disposición de la Secretaría de Educación Pública del Estado y así, dar cumplimiento al Convenio Marco de Coordinación, de esta forma, el Colegio cuenta con un total de 30 planteles del subsistema CECyTE, a través de ellos se imparten 21 especialidades diferentes, y administra a 26 Centros de Educación Media Superior a Distancia (EMSaD) contando con una matrícula superior a los 14,700 estudiantes en el ciclo escolar 2014-2015, con una plantilla de personal docente, administrativo de apoyo y directivo de 1,200 empleados. Se cuenta con espacios educativos que consta de: 187 aulas, 40 laboratorios, 27 talleres y 315 anexos.

#### 4. Organización y Objeto Social

- a) **Objeto social:** Conforme a lo dispuesto en el artículo 2 de la Ley que crea al Colegio de Estudios Científicos y Tecnológicos del Estado de Tlaxcala, este tiene por objeto, en la esfera de competencia estatal, impartir, impulsar, coordinar y normar la educación media superior tecnológica en sus opciones bivalente y terminal, orientando sus programas hacia la capacitación de los alumnos para impulsar el desarrollo productivo y tecnológico; ofrecer educación tecnológica y de bachillerato general, basada en un Modelo Integral de Competencias y Valores, que permita a sus egresados continuar sus estudios superiores, incorporarse a mercado laboral e impulsar el emprendimiento que contribuya al desarrollo del Estado y del país.
- b) **Principal actividad:**

**Misión:**

Ofrecer educación tecnológica y de bachillerato general, basada en un Modelo Integral de Competencias y Valores, que permita a sus egresados continuar sus estudios superiores, incorporarse a mercado laboral e impulsar el emprendimiento que contribuya al desarrollo del Estado y del país.

**Visión:**

Ser una Institución líder en la formación de estudiantes y técnicos profesionales altamente competentes y socialmente responsables, apegados a estándares de calidad, impulsando acciones de investigación y desarrollo tecnológico que impacte a nivel regional y nacional.

Dentro de sus principales actividades se encuentran las siguientes:

- Establecer, organizar, dirigir, administrar, extender el desarrollo y sostenimiento de los planteles en los lugares que la Secretaría de Educación Pública y el Gobierno del Estado estimen convenientes;
- Impartir educación del mismo tipo a través de las modalidades escolar y extraescolar;
- Expedir certificados de estudios y otorgar diplomas y títulos académicos de su nivel de enseñanza;
- Otorgar y retirar reconocimientos de validez de estudios realizados en planteles particulares que impartan el mismo tipo de enseñanza



c) **Ejercicio fiscal:** 2014

d) **Régimen jurídico:** Tal como lo establece el artículo 1 de la Ley que crea el Colegio de Estudios Científicos y Tecnológicos del Estado de Tlaxcala, es un órgano público descentralizado del Gobierno del Estado, con personalidad jurídica y con patrimonio propios, por lo tanto, se encuentra regulado por la Ley de Entidades Paraestatales del Estado de Tlaxcala.

e) **Consideraciones fiscales del ente:** El Colegio de Estudios Científicos y Tecnológicos del Estado de Tlaxcala, bajo el RFC CEC921001SW6, se encuentra registrado bajo el régimen de "Personas Morales con Fines no Lucrativos", y por lo tanto, sus obligaciones fiscales son las de retener el ISR por sueldos y salarios, asimilados a salarios y por servicios profesionales. En materia de aportaciones de seguridad social, se encuentra obligado a realizar la retención y pago de las cuotas obrero patronales ante el Instituto Mexicano del Seguro Social (IMSS) y al Instituto del Fondo Nacional de la Vivienda para los Trabajadores (Infonavit). En el ámbito local, se encuentra obligado a calcular y enterar el impuesto del 2% sobre nóminas.

f) **Estructura organizacional básica:**

El Colegio de Estudios Científicos y Tecnológicos del Estado de Tlaxcala, cuenta con un máximo órgano de gobierno que es la Junta Directiva, misma que está integrada permanentemente por:

I.- Dos representantes del Gobierno del Estado, que serán designados por el Gobernador del Estado; uno de ellos presidirá la Junta;

II.- Dos representantes del Gobierno Federal, que serán designados por el Secretario de Educación Pública.

III.- Un representante del Sector Social, que será designado por el Gobernador del Estado; y

IV.- Dos representantes del Sector Productivo, que participen en el financiamiento del Colegio, designados por el Patronato del Propio Colegio.

La Junta Directiva será la autoridad suprema y sus decisiones deberán cumplirse y ejecutarse a través del Director General.

La estructura y organización del Colegio, se encuentra establecida en el artículo 18 y 19 del Reglamento Interior del Colegio, mismos que a la letra dicen:

ARTÍCULO 18. La administración del Colegio estará a cargo de un Director General que será nombrado y removido libremente por el Gobernador del Estado, conforme a lo que establece la Ley y demás disposiciones legales aplicables.

ARTÍCULO 19. El Director General para el cumplimiento y desarrollo de las actividades que tiene encomendadas, podrá contar con las unidades administrativas siguientes:

- I. Dirección General;
- II. Dirección Académica;
- III. Dirección de Planeación;
- IV. Dirección de Vinculación;
- V. Dirección de Administración y Finanzas;
- VI. Dirección de Centros de Educación Media Superior a Distancia;
- VII. Direcciones de los Planteles;
- VIII. Contraloría Interna; y
- IX. Área de Asuntos Jurídicos.

Las unidades administrativas mencionadas, tendrán las facultades y obligaciones que expresamente señala la Ley y este Reglamento Interior y contarán con un Titular y personal técnico y administrativo que en función de las necesidades del servicio se establezca con base en el presupuesto de egresos que se autorice para el Colegio. El organigrama autorizado para el funcionamiento del Colegio es el siguiente:



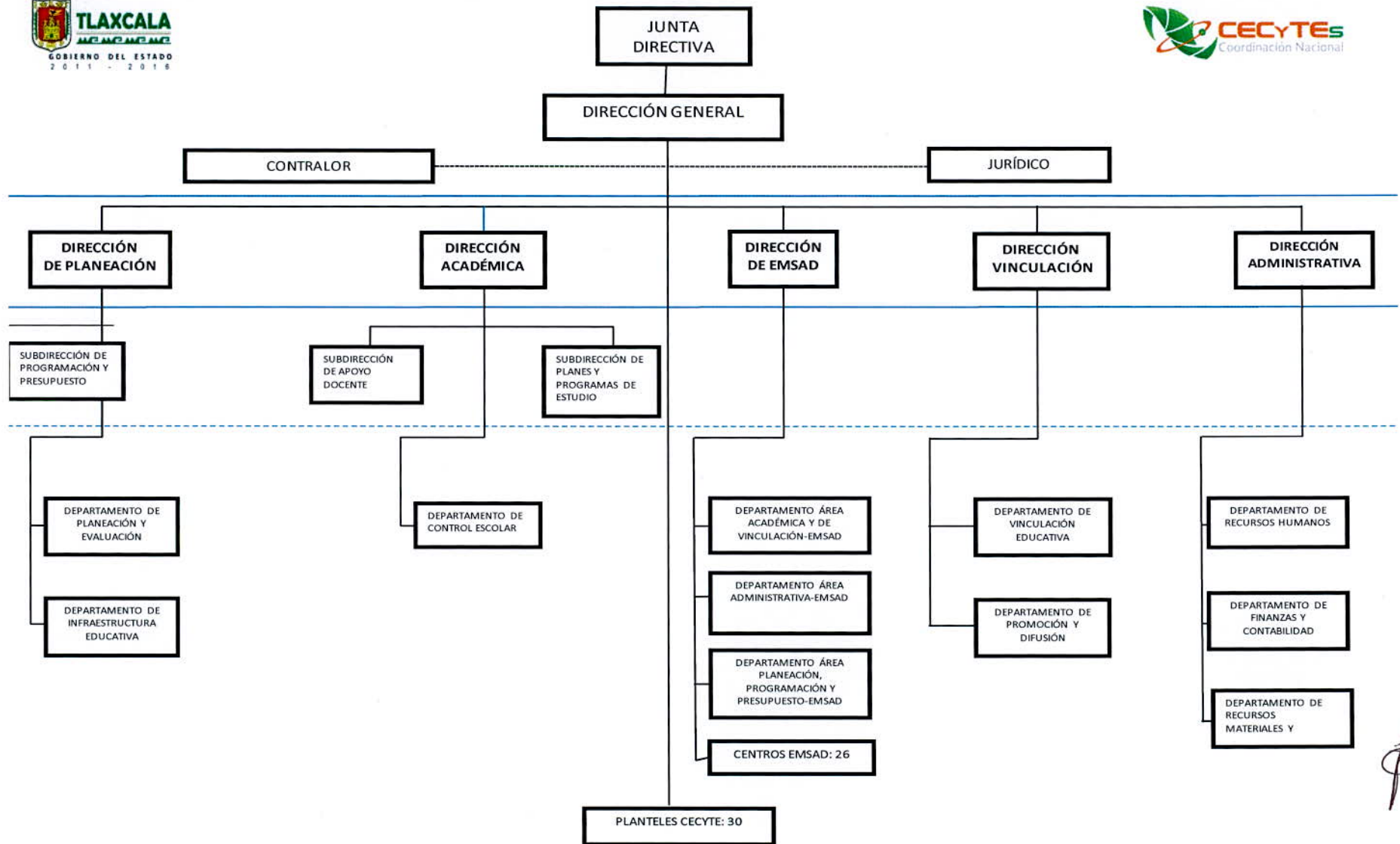



**h) Fideicomisos, mandatos y análogos de los cuales es fideicomitente o fiduciario.**

No aplica, actualmente el Colegio no tiene constituido ningún fideicomiso.

**5. Bases de Preparación de los Estados Financieros**

Se informará sobre:

**a) Si se ha observado la normatividad emitida por el CONAC y las disposiciones legales aplicables.**

El Colegio cumple parcialmente con las disposiciones emitidas por el CONAC, ya que aún no se culmina el trabajo de actualización y armonización del inventario y registro de la depreciación, asimismo, aun se encuentra en etapa de implementación el sistema contable que permita la afectación de cuentas de manera simultánea de los registros tanto contables como presupuestales.

**b) La normatividad aplicada para el reconocimiento, valuación y revelación de los diferentes rubros de la información financiera, así como las bases de medición utilizadas para la elaboración de los estados financieros;**

Las operaciones se registran a valor histórico original, aún no se aplica ningún método para la revaluación y depreciación de activos

**c) Postulados básicos.**

Para el registro de las operaciones del Colegio, se cumple parcialmente con los postulados básicos de Contabilidad Gubernamental, publicados en el Diario Oficial de la Federación, el 20 de agosto de 2009.

**SUSTANCIA ECONÓMICA.** Se reconocen las transacciones que afectan económicamente a esta entidad, en apego a la normatividad emitida por el Consejo Nacional de Armonización Contable (CONAC).

**ENTES PUBLICOS.** El Colegio cuenta con un marco normativo el cual determina sus objetivos, su ámbito de acción y sus limitaciones; con atribuciones para asumir derechos y contraer obligaciones, que lo distingue de los demás entes gubernamentales.

**EXISTENCIA PERMANENTE.** Se considera que el Colegio tiene una existencia permanente por tiempo indefinido.

**REVELACION SUFICIENTE.** Los estados financieros y presupuestarios con sus notas forman una unidad inseparable, por tanto, se presentan de manera conjunta para una adecuada evaluación cuantitativa cumpliendo con las características de objetividad, verificabilidad y representatividad.

**IMPORTANCIA RELATIVA.** Todos los aspectos importantes del Colegio son reconocidos contable y presupuestalmente.

**REGISTRO E INTEGRACION PRESUPUESTARIA.** No se cuenta con un sistema contable que permita el registro en cuentas de orden de los movimientos presupuestales, el control se realiza de manera manual.

**CONSOLIDACION DE LA INFORMACION FINANCIERA.** La información financiera que se presenta, muestra de manera consolidada las operaciones realizadas tanto por el CECyTE como por el EMSaD.

**DEVENGO CONTABLE.** Los ingresos y gastos se registran en el momento en que jurídicamente existe el derecho de cobro o la exigibilidad de pago, correspondiendo las operaciones a un periodo contable definido.

**VALUACION.** Las operaciones se registran al costo histórico, de acuerdo al monto erogado para la adquisición conforme a la documentación contable original justificativa y comprobatoria.

**DUALIDAD ECONOMICA.** Se reconocen contablemente las transacciones que afectan la situación financiera, modificando los recursos asignados para el logro de los fines y por sus fuentes, conforme a los derechos y obligaciones.

**CONSISTENCIA.** Las políticas, métodos de cuantificación, procedimientos contables y ordenamientos normativos, son acordes para cumplir con lo dispuesto en la Ley de Contabilidad, con la finalidad de reflejar de una mejor forma, la sustancia económica de las operaciones realizadas por el Colegio, mismas que se aplican de manera uniforme a lo largo del tiempo, lo cual facilita la comparabilidad entre periodos.

**d) Normatividad supletoria.**

No aplica

e) Se encuentra en proceso de implementación las políticas de reconocimiento de la base devengado.

**6. Políticas de Contabilidad Significativas**

Se encuentran en proceso de actualización, para adecuarlas a las nuevas disposiciones contables conforme lo establece la Ley de Contabilidad Gubernamental.

**7. Posición en Moneda Extranjera y Protección por Riesgo Cambiario.**

No aplica. El Colegio no realiza operaciones en moneda extranjera.

**8. Reporte Analítico del Activo**

Se encuentra en proceso la actualización del activo, así como la elaboración de políticas y medidas de control interno para su registro y control.

**9. Fideicomisos, Mandatos y Análogos**

No aplica. El Colegio no tiene constituido ningún Fideicomiso.

**10. Reporte de la Recaudación**

No aplica. El Colegio solo maneja aportaciones voluntarias de los padres de familia.

**11. Información sobre la Deuda y el Reporte Analítico de la Deuda.**

No aplica. El Colegio no tiene deuda registrada.

**12. Calificaciones otorgadas**

No aplica, el Colegio no ha sido calificado por ninguna institución acreditada.

**13. Proceso de Mejora**

Recientemente fue integrado un comité de control interno, para la definición de riesgos y medidas para disminuirlos.  
El Colegio cumple con las políticas locales en materia de austeridad y racionalidad para eficientar la utilización de los recursos.

**14. Información por Segmentos**

No aplica

**15. Eventos Posteriores al Cierre**

No aplica.

**16. Partes Relacionadas**

El Colegio no celebra operaciones con partes relacionadas.

Bajo protesta de decir verdad declaramos que los Estados Financieros y sus Notas son razonablemente correctos y responsabilidad del emisor



Prof. Victorino Vergara Castillo  
Director General



C.P. Karina Vianey Cabrera Garcia  
Directora Administrativa





# Información Presupuestaria

SECTOR PARAESTATAL

**Cuenta Pública 2014**  
Sector Paraestatal  
Estado Analítico de Ingresos  
Del 1 de enero al 31 de diciembre de 2014

Rubro de Ingresos	Ingreso					Diferencia (6= 5 - 1)
	Estimado	Ampliaciones y Reducciones	Modificado	Devengado	Recaudado	
	(1)	(2)	(3= 1 + 2)	(4)	(5)	
Impuestos						
Cuotas y Aportaciones de Seguridad Social						
Contribuciones de Mejoras						
Derechos	14,172,032	- 32,000	14,140,032	15,366,143	15,366,143	1,194,111
Productos				957,786	957,786	957,786
Corriente				957,786	957,786	
Capital						
Aprovechamientos				9,057,269	9,057,269	9,057,269
Corriente				9,057,269	9,057,269	
Capital						
Ingresos por Ventas de Bienes y Servicios						
Participaciones y Aportaciones	122,741,731	- 3,457,808	119,283,923	119,283,923	119,283,923	3,457,808
Transferencias, Asignaciones, Subsidios y Otras Ayudas	212,845,332	20,030,805	232,876,137	251,937,085	251,937,085	39,091,753
Ingresos Derivados de Financiamientos						
<b>Total</b>	<b>349,759,095</b>	<b>16,540,997</b>	<b>366,300,092</b>	<b>396,602,206</b>	<b>396,602,206</b>	
				<b>Ingresos excedentes<sup>1</sup></b>		<b>46,843,111</b>

Estado Analítico de Ingresos Por Fuente de Financiamiento	Ingreso					Diferencia (6= 5 - 1)
	Estimado	Ampliaciones y Reducciones	Modificado	Devengado	Recaudado	
	(1)	(2)	(3= 1 + 2)	(4)	(5)	
<b>Ingresos del Gobierno</b>						
Impuestos						
Contribuciones de Mejoras						
Derechos	14,172,032	- 32,000	14,140,032	15,366,143	15,366,143	1,194,111
Productos				957,786	957,786	957,786
Corriente				957,786	957,786	
Capital						
Aprovechamientos				9,057,269	9,057,269	9,057,269
Corriente				9,057,269	9,057,269	
Capital						
Participaciones y Aportaciones	122,741,731	- 3,457,808	119,283,923	119,283,923	119,283,923	3,457,808
Transferencias, Asignaciones, Subsidios y Otras Ayudas	212,845,332	20,030,805	232,876,137	251,937,085	251,937,085	39,091,753
<b>Ingresos de Organismos y Empresas</b>						
Cuotas y Aportaciones de Seguridad Social						
Ingresos por Ventas de Bienes y Servicios						
Transferencias, Asignaciones, Subsidios y Otras Ayudas						
<b>Ingresos derivados de financiamiento</b>						
Ingresos Derivados de Financiamientos						
<b>Total</b>	<b>349,759,095</b>	<b>16,540,997</b>	<b>366,300,092</b>	<b>396,602,206</b>	<b>396,602,206</b>	
				<b>Ingresos excedentes<sup>1</sup></b>		<b>46,843,111</b>

<sup>1</sup> Los ingresos excedentes se presentan para efectos de cumplimiento de la Ley General de Contabilidad Gubernamental y el importe reflejado debe ser siempre mayor a cero

**Cuenta Pública 2014**  
**Sector Paraestatal**  
**Estado Analítico del Ejercicio del Presupuesto de Egresos**  
**Clasificación Administrativa**  
**Del 1 de enero al 31 de diciembre de 2014**

Concepto	Egresos					Subejercicio 6 = ( 3 - 4 )
	Aprobado	Ampliaciones/ (Reducciones)	Modificado	Devengado	Pagado	
	1	2	3 = ( 1 + 2 )	4	5	
Colegio de Estudios Científicos y Tecnológicos del Estado de Tlaxcala	349,759,095	16,540,997	366,300,092	381,902,060	381,902,060	- 15,601,968
<b>Total del Gasto</b>	<b>349,759,095</b>	<b>16,540,997</b>	<b>366,300,092</b>	<b>381,902,060</b>	<b>381,902,060</b>	<b>- 15,601,968</b>



SECTOR PARAESTATAL

**Cuenta Pública 2014**  
**Sector Paraestatal**  
**Estado Analítico del Ejercicio del Presupuesto de Egresos**  
**Clasificación por Objeto del Gasto (Capítulo y Concepto)**  
**Del 1 de enero al 31 de diciembre de 2014**

Concepto	Egresos					Subejercicio 6 = ( 3 - 4 )
	Aprobado	Ampliaciones/ (Reducciones)	Modificado	Devengado	Pagado	
	1	2	3 = ( 1 + 2 )	4	5	
Servicios Personales	301,985,684	19,897,984	321,883,668	333,766,697	333,766,697	- 11,883,029
Remuneraciones al Personal de Carácter Permanente	143,918,456	4,050,345	147,968,801	155,595,518	155,595,518	- 7,626,718
Remuneraciones al Personal de Carácter Transitorio	8,797,527	6,614,452	2,183,075	1,769,050	1,769,050	- 414,026
Remuneraciones Adicionales y Especiales	42,142,112	1,053,286	43,195,398	42,772,205	42,772,205	- 423,193
Seguridad Social	51,002,494	5,858,172	45,144,322	46,656,661	46,656,661	- 1,512,339
Otras Prestaciones Sociales y Económicas	51,795,095	31,596,977	83,392,072	86,973,263	86,973,263	- 3,581,191
Previsiones	4,330,000	4,330,000	-	-	-	-
Pago de Estímulos a Servidores Públicos	-	-	-	-	-	-
Materiales y Suministros	11,618,274	2,600,720	9,017,554	11,211,051	11,211,051	- 2,193,497
Materiales de Administración, Emisión de Documentos y Artículos Oficiales	7,698,274	1,423,129	6,275,145	6,244,037	6,244,037	- 31,108
Alimentos y Utensilios	1,051,000	350,456	700,543	775,727	775,727	- 75,184
Materias Primas y Materiales de Producción y Comercialización	-	-	-	-	-	-
Materiales y Artículos de Construcción y de Reparación	414,800	179,863	234,937	1,856,832	1,856,832	- 1,621,895
Productos Químicos, Farmacéuticos y de Laboratorio	930,000	5,234	935,234	798,516	798,516	- 136,719
Combustibles, Lubricantes y Aditivos	1,255,200	665,950	589,250	625,781	625,781	- 36,531
Vestuario, Blancos, Prendas de Protección y Artículos Deportivos	102,000	28,135	130,135	230,538	230,538	- 100,403
Materiales y Suministros Para Seguridad	-	-	-	-	-	-
Herramientas, Refacciones y Accesorios Menores	167,000	14,691	152,309	679,620	679,620	- 527,311
Servicios Generales	29,271,639	2,692,802	26,578,836	26,278,691	26,278,691	- 300,145
Servicios Básicos	3,990,600	614,429	3,376,171	3,436,065	3,436,065	- 59,894
Servicios de Arrendamiento	1,125,300	413,294	712,006	1,399,366	1,399,366	- 687,360
Servicios Profesionales, Científicos, Técnicos y Otros Servicios	11,076,320	1,891,564	12,967,885	11,971,055	11,971,055	- 996,830
Servicios Financieros, Bancarios y Comerciales	262,000	48,193	213,807	321,508	321,508	- 107,701
Servicios de Instalación, Reparación, Mantenimiento y Conservación	2,350,304	1,682,050	668,254	338,530	338,530	- 329,725
Servicios de Comunicación Social y Publicidad.	396,000	75,429	320,571	312,994	312,994	- 7,577
Servicios de Traslado y Viáticos	2,737,014	1,430,021	1,306,993	785,572	785,572	- 521,421
Servicios Oficiales	2,058,100	288,016	1,770,084	2,200,359	2,200,359	- 430,275
Otros Servicios Generales	5,276,000	32,934	5,243,066	5,513,243	5,513,243	- 270,177

**Cuenta Pública 2014**  
**Sector Paraestatal**  
**Estado Analítico del Ejercicio del Presupuesto de Egresos**  
**Clasificación por Objeto del Gasto (Capítulo y Concepto)**  
**Del 1 de enero al 31 de diciembre de 2014**

Concepto	Egresos					Subejercicio 6 = ( 3 - 4 )
	Aprobado	Ampliaciones/ (Reducciones)	Modificado	Devengado	Pagado	
	1	2	3 = ( 1 + 2 )	4	5	
Transferencias, Asignaciones, Subsidios y Otras Ayudas	120,000	133,000	253,000	253,000	253,000	-
Transferencias Internas y Asignaciones al Sector Público	-	-	-	-	-	-
Transferencias al Resto del Sector Público	-	-	-	-	-	-
Subsidios y Subvenciones	-	-	-	-	-	-
Ayudas Sociales	120,000	133,000	253,000	253,000	253,000	-
Pensiones y Jubilaciones	-	-	-	-	-	-
Transferencias a Fideicomisos, Mandatos y Otros Análogos	-	-	-	-	-	-
Transferencias a la Seguridad Social	-	-	-	-	-	-
Donativos	-	-	-	-	-	-
Transferencias al Exterior	-	-	-	-	-	-
Bienes Muebles, Inmuebles e Intangibles	1,700,998	493,711	1,207,287	2,920,338	2,920,338	- 1,713,051
Mobiliario y Equipo de Administración	1,376,012	264,286	1,111,726	2,179,058	2,179,058	- 1,067,331
Mobiliario y Equipo Educativo y Recreativo	24,986	7,655	32,641	262,643	262,643	- 230,002
Equipo e Instrumental Médico y de Laboratorio	-	29,100	29,100	296,317	296,317	- 267,217
Vehículos y Equipo de Transporte	-	-	-	-	-	-
Equipo de Defensa y Seguridad	-	-	-	-	-	-
Maquinaria, Otros Equipos y Herramientas	-	18,148	18,148	160,849	160,849	- 142,702
Activos Biológicos	-	-	-	-	-	-
Bienes Inmuebles	-	-	-	-	-	-
Activos Intangibles	300,000	284,328	15,672	21,472	21,472	- 5,800
Inversión Pública	5,062,500	2,297,247	7,359,747	7,472,283	7,472,283	- 112,536
Obra Pública en Bienes de Dominio Público	-	-	-	-	-	-
Obra Pública en Bienes Propios	5,062,500	2,297,247	7,359,747	7,472,283	7,472,283	- 112,536
Proyectos Productivos y Acciones de Fomento	-	-	-	-	-	-



SECTOR PARAESTATAL

Cuenta Pública 2014  
Sector Paraestatal  
Estado Analítico del Ejercicio del Presupuesto de Egresos  
Clasificación por Objeto del Gasto (Capítulo y Concepto)  
Del 1 de enero al 31 de diciembre de 2014

Concepto	Egresos					Subejercicio 6 = ( 3 - 4 )
	Aprobado	Ampliaciones/ (Reducciones)	Modificado	Devengado	Pagado	
	1	2	3 = ( 1 + 2 )	4	5	
Inversiones Financieras y Otras Provisiones	-	-	-	-	-	-
Inversiones Para el Fomento de Actividades Productivas.	-	-	-	-	-	-
Acciones y Participaciones de Capital	-	-	-	-	-	-
Compra de Títulos y Valores	-	-	-	-	-	-
Concesión de Préstamos	-	-	-	-	-	-
Inversiones en Fideicomisos, Mandatos y Otros Análogos	-	-	-	-	-	-
Otras Inversiones Financieras	-	-	-	-	-	-
Provisiones para Contingencias y Otras Erogaciones Especiales	-	-	-	-	-	-
Participaciones y Aportaciones	-	-	-	-	-	-
Participaciones	-	-	-	-	-	-
Aportaciones	-	-	-	-	-	-
Convenios	-	-	-	-	-	-
Deuda Pública	-	-	-	-	-	-
Amortización de la Deuda Pública	-	-	-	-	-	-
Intereses de la Deuda Pública	-	-	-	-	-	-
Comisiones de la Deuda Pública	-	-	-	-	-	-
Gastos de la Deuda Pública	-	-	-	-	-	-
Costo por Coberturas	-	-	-	-	-	-
Apoyos Financieros	-	-	-	-	-	-
Adeudos de Ejercicios Fiscales Anteriores (Adefas)	-	-	-	-	-	-
<b>Total del Gasto</b>	<b>349,759,095</b>	<b>16,540,997</b>	<b>366,300,092</b>	<b>381,902,060</b>	<b>381,902,060</b>	<b>- 15,601,968</b>





**Sector Paraestatal**  
**Estado Analítico del Ejercicio del Presupuesto de Egresos**  
**Clasificación Económica (por Tipo de Gasto)**  
**Del 1 de enero al 31 de diciembre de 2014**

Concepto	Egresos					Subejercicio 6 = ( 3 - 4 )
	Aprobado	Ampliaciones/ (Reducciones)	Modificado	Devengado	Pagado	
	1	2	3 = ( 1 + 2 )	4	5	
Gasto Corriente	349,759,095	16,540,997	366,300,092	381,902,060	381,902,060	- 15,601,968
Gasto de Capital						
Amortización de la Deuda y Disminución de Pasivos						
<b>Total del Gasto</b>	<b>349,759,095</b>	<b>16,540,997</b>	<b>366,300,092</b>	<b>381,902,060</b>	<b>381,902,060</b>	<b>- 15,601,968</b>



SECTOR PARAESTATAL

**Sector Paraestatal**  
**Estado Analítico del Ejercicio del Presupuesto de Egresos**  
**Clasificación Funcional (Finalidad y Función)**  
**Del 1 de enero al 31 de diciembre 2014**

Concepto	Egresos					Subejercicio
	Aprobado	Ampliaciones/ (Reducciones)	Modificado	Devengado	Pagado	
	1	2	3 = (1 + 2)	4	5	
<b>Gobierno</b>						
Legislación						
Justicia						
Coordinación de la Política de Gobierno						
Relaciones Exteriores						
Asuntos Financieros y Hacendarios						
Seguridad Nacional						
Asuntos de Orden Público y de Seguridad Interior						
Otros Servicios Generales						
<b>Desarrollo Social</b>						
Protección Ambiental						
Vivienda y Servicios a la Comunidad						
Salud						
Recreación, Cultura y Otras Manifestaciones Sociales						
Educación	349,759,095	16,540,997	366,300,092	381,902,060	381,902,060	15,601,968
Protección Social						
Otros Asuntos Sociales						
<b>Desarrollo Económico</b>						
Asuntos Económicos, Comerciales y Laborales en General						
Agropecuaria, Silvicultura, Pesca y Caza						
Combustibles y Energía						
Minería, Manufacturas y Construcción						
Transporte						
Comunicaciones						
Turismo						
Ciencia, Tecnología e Innovación						
Otras Industrias y Otros Asuntos Económicos						
<b>Otras no Clasificadas en Funciones Anteriores</b>						
Transacciones de la Deuda Pública / Costo Financiero de la Deuda						
Transferencias, Participaciones y Aportaciones entre Diferentes Niveles y Ordenes de Gobierno						
Saneamiento del Sistema Financiero						
Adeudos de Ejercicios Fiscales Anteriores						
<b>Total del Gasto</b>	<b>349,759,095</b>	<b>16,540,997</b>	<b>366,300,092</b>	<b>381,902,060</b>	<b>381,902,060</b>	<b>15,601,968</b>

**Cuenta Pública 2014  
 Sector Paraestatal  
 Endeudamiento Neto  
 Del 1 de enero al 31 de diciembre 2014**

Identificación de Crédito o Instrumento	Colocación A	Amortización B	Endeudamiento Neto C = A - B
<b>Creditos Bancarios</b>			
Total Créditos Bancarios			
<b>Otros Instrumentos de Deuda</b>			
Total Otros Instrumentos de Deuda			
<b>TOTAL</b>	<b>0</b>	<b>0</b>	<b>0</b>

No aplica.





SECTOR PARAESTATAL

**Cuenta Pública 2014  
Sector Paraestatal  
Intereses de la Deuda  
Del 1 de enero al 31 de diciembre de 2014**

Identificación de Crédito o Instrumento	Devengado	Pagado
<b>Créditos Bancarios</b>		
Total Créditos Bancarios		
<b>Otros Instrumentos de Deuda</b>		
Total Otros Instrumentos de Deuda		
TOTAL	0	0

No aplica.



Sector Paraestatal			
Indicadores de Postura Fiscal			
Del 1 de enero al 31 de diciembre de 2014			
Concepto	Estimado	Devengado	Pagado <sup>3</sup>
<b>I. Ingresos Presupuestarios (I=1+2)</b>	0	0	0
1. Ingresos del Gobierno de la Entidad Federativa <sup>1</sup>	0	0	0
2. Ingresos del Sector Paraestatal <sup>1</sup>	0	0	0
<b>II. Egresos Presupuestarios (II=3+4)</b>	0	0	0
3. Egresos del Gobierno de la Entidad Federativa <sup>2</sup>			
4. Egresos del Sector Paraestatal <sup>2</sup>			
<b>III. Balance Presupuestario (Superávit o Déficit) (III = I - II)</b>	0	0	0

Concepto	Estimado	Devengado	Pagado <sup>3</sup>
<b>III. Balance presupuestario (Superávit o Déficit)</b>	0	0	0
<b>IV. Intereses, Comisiones y Gastos de la Deuda</b>			
<b>V. Balance Primario ( Superávit o Déficit) (V= III - IV)</b>	0	0	0

Concepto	Estimado	Devengado	Pagado <sup>3</sup>
<b>A. Financiamiento</b>	0	0	0
<b>B. Amortización de la deuda</b>			
<b>C. Endeudamiento ó desendeudamiento (C = A - B)</b>	0	0	0

1 Los Ingresos que se presentan son los ingresos presupuestario totales sin incluir los ingresos por financiamientos. Los Ingresos del Gobierno de la Entidad Federativa corresponden a los del Poder Ejecutivo, Legislativo Judicial y Autónomos

2 Los egresos que se presentan son los egresos presupuestarios totales sin incluir los egresos por amortización. Los egresos del Gobierno de la Entidad Federativa corresponden a los del Poder Ejecutivo, Legislativo, Judicial y Órganos Autónomos

3 Para Ingresos se reportan los ingresos recaudados; para egresos se reportan los egresos pagados

No aplica.





# Información Programática



SECTOR PARAESTATAL

Cuenta Pública 2014  
Sector Paraestatal  
Gasto por Categoría Programática  
Del 1 de enero al 31 de diciembre 2014

Concepto	Egresos					Subejercicio
	Aprobado	Ampliaciones/ (Reducciones)	Modificado	Devengado	Pagado	
	1	2	3 = (1 + 2)	4	5	
Programas						
Subsidios: Sector Social y Privado o Entidades Federativas y Municipios						
Sujetos a Reglas de Operación						
Otros Subsidios	349,759,095	16,540,997	366,300,092	381,902,060	381,902,060	- 15,601,968
Desempeño de las Funciones						
Prestación de Servicios Públicos						
Provisión de Bienes Públicos						
Planeación, seguimiento y evaluación de políticas públicas						
Promoción y fomento						
Regulación y supervisión						
Funciones de las Fuerzas Armadas (Únicamente Gobierno Federal)						
Específicos						
Proyectos de Inversión						
Administrativos y de Apoyo						
Apoyo al proceso presupuestario y para mejorar la eficiencia institucional						
Apoyo a la función pública y al mejoramiento de la gestión						
Operaciones ajenas						
Compromisos						
Obligaciones de cumplimiento de resolución jurisdiccional						
Desastres Naturales						
Obligaciones						
Pensiones y jubilaciones						
Aportaciones a la seguridad social						
Aportaciones a fondos de estabilización						
Aportaciones a fondos de inversión y reestructura de pensiones						
Programas de Gasto Federalizado (Gobierno Federal)						
Gasto Federalizado						
Participaciones a entidades federativas y municipios						
Costo financiero, deuda o apoyos a deudores y ahorradores de la banca						
Adeudos de ejercicios fiscales anteriores						
<b>Total del Gasto</b>	<b>349,759,095</b>	<b>16,540,997</b>	<b>366,300,092</b>	<b>381,902,060</b>	<b>381,902,060</b>	<b>- 15,601,968</b>

**Programas y Proyectos de Inversión**

FONDO CONCURSABLE DE INVERSIÓN EN INFRAESTRUCTURA PARA LA EDUCACIÓN MEDIA SUPERIOR 2014 COLEGIO DE ESTUDIOS CIENTÍFICOS Y TECNOLÓGICOS DEL ESTADO DE TLAXCALA						
CLAVE	PLANTEL	No.	DESCRIPCIÓN	RECURSO FEDERAL 50%	RECURSO ESTATAL 50%	TOTA INVERSIÓN
29ETC0001K	01 TEQUEXQUITLA	1	Aula didáctica 2.5 E.E.	\$1,388,648	\$1,388,648	\$ 2,777,296
		1	Equipamiento aula didáctica			
		1	Modulo sanitario			
		1	Cancha de usos múltiples			
29ETC0002J	02 XICOHTZINCO	1	Taller mecatrónica 4ee estructura especial	\$1,434,083	\$1,434,083	\$ 2,868,166
29ETC0005G	05 ZACATELCO	5	Aula didáctica 2.5 E.E.	\$2,693,459	\$2,693,459	\$ 5,386,918
		5	Equipamiento aula didáctica Modulo sanitario			
29ETC0007E	07 AHUAHUASTEPEC	1	Aula didáctica 2.5 E.E.	\$374,496	\$374,496	\$ 748,992
		1	Equipamiento aula			
29ETC0008D	08 APETATITLÁN	2	Aula didáctica 2.5 E.E.	\$1,118,549	\$1,118,549	\$ 2,237,098
		2	Equipamiento aula didáctica			
		1	Equipamiento taller de electricidad			
29ETC0010S	10 YAUHQUEMECAN	3	Aula didáctica 2.5 E.E.	\$1,123,488	\$1,123,488	\$ 2,246,976
		3	Equipamiento aula didáctica			
29ETC0014O	14 SAN ISIDRO BUEN SUCESO	1	Taller de producción industrial de alimentos	\$1,132,109	\$1,132,109	\$ 2,264,219
29ETC0018K	18 NOPALUCAN	3	Aula didáctica 2.5 E.E.	\$1,073,409	\$1,073,409	\$ 2,146,818
29ETC0020Z	20 HUILOAPAN	1	Taller de construcción	\$906,289	\$906,289	\$ 1,812,579



SECTOR PARAESTATAL

FONDO CONCURSABLE DE INVERSION EN INFRAESTRUCTURA PARA LA EDUCACION MEDIA SUPERIOR 2014 COLEGIO DE ESTUDIOS CIENTIFICOS Y TECNOLOGICOS DEL ESTADO DE TLAXCALA						
CLAVE	PLANTEL	No.	DESCRIPCIÓN	RECURSO FEDERAL 50%	RECURSO ESTATAL 50%	TOTA INVERSIÓN
29ETC0021Y	21 LÁZARO CARDENAS	1 1	Oficinas administrativas 8 ee Equipamiento de oficinas administrativas 8 ee	\$1,541,962	\$1,541,962	\$ 3,083,924
29ETC0022X	22 EL ROSARIO	1	Taller de mto automotriz	\$956,653	\$956,653	\$ 1,913,307
29ETC0023W	23 TEXCALAC	6 6 1 1	Aula didáctica 2.5 E.E. Equipamiento aula didactica Equipamiento laboratorio de computo Laboratorio de computo	\$3,476,407	\$3,476,407.02	\$ 6,952,814
29ETC0024V	24 CUAHUIXMATLAC	6 6 1 1	Aula didáctica 2.5 E.E. Equipamiento aula didáctica Laboratorio de informática Equipamiento laboratorio de informática	\$3,476,407	\$3,476,407	\$ 6,952,814
29ETC0025U	25 TECOPILCO	1 1 2 2	Taller de electricidad Equipamiento taller de electricidad Aula didáctica 2.5 E.E. Equipamiento aula didáctica	\$2,024,038	\$2,024,038	\$ 4,048,076
29ETC0026T	26 TLACHCO	6 6 1 1	Aula didáctica 2.5 E.E. Equipamiento aula didáctica Equipamiento laboratorio de computo Laboratorio de computo	\$3,476,407	\$3,476,407	\$ 6,952,814



FONDO CONCURSABLE DE INVERSION EN INFRAESTRUCTURA PARA LA EDUCACION MEDIA SUPERIOR 2014 COLEGIO DE ESTUDIOS CIENTIFICOS Y TECNOLOGICOS DEL ESTADO DE TLAXCALA						
CLAVE	PLANTEL	No.	DESCRIPCIÓN	RECURSO FEDERAL 50%	RECURSO ESTATAL 50%	TOTA INVERSIÓN
29ETC0027S	27 VILLA ALTA	6	Aula didáctica 2.5 E.E.	\$3,476,407	\$3,476,407	\$ 6,952,814
		6	Equipamiento aula didáctica			
		1	Equipamiento laboratorio de computo			
		1	Laboratorio de computo			
29ETC0028R	28 UNIÓN EJIDAL	1	Taller de producción industrial de alimentos	\$1,569,457	\$1,569,457	\$ 3,138,914
		1	Taller de soporte y mantenimiento de equipo. Comp.			
29ETC0029Q	29 TOCATLÁN	4	Aula didáctica 2.5 E.E.	\$2,727,415	\$2,727,414	\$ 5,454,830
		4	Equipamiento aula didáctica			
		1	Equipamiento laboratorio de computo			
		1	Laboratorio de computo			
29ETC0030F	30 TEXMOLAC	6	Aula didáctica 2.5 E.E.	\$3,476,407	\$3,476,407	\$ 6,952,814
		6	Equipamiento aula didáctica			
		1	Laboratorio de informática			
		1	Equipamiento laboratorio de informática			
<b>* TOTAL:</b>				<b>\$37,446,095</b>	<b>\$37,446,093</b>	<b>\$74,892,189</b>

\* La construcción y equipamiento se iniciará hasta contar con el recurso al 100%.

SECTOR PÚBLICO AESTATAL

FONDO CONCURSABLE DE INVERSIÓN EN INFRAESTRUCTURA PARA LA EDUCACIÓN MEDIA SUPERIOR 2014 EDUCACIÓN MEDIA SUPERIOR A DISTANCIA					
No.	PLANTEL	DESCRIPCIÓN	RECURSO FEDERAL 50%	RECURSO ESTATAL 50%	RECURSO SOLICITADO
1	La palma	<ul style="list-style-type: none"> <li>• Laboratorio multidisciplinario de 4 E.E. estructura U-1C</li> <li>• Edificio administrativo 8 E.E. estructura U-1C</li> </ul>	\$1,892,629	\$1,892,629	\$3,785,259
2	Jesús Horacio Cano	<ul style="list-style-type: none"> <li>• Aula didáctica 2.5 E.E. estructura u-1c</li> <li>• Laboratorio de computo 4 E.E. estructura U-1C</li> <li>• Laboratorio multidisciplinario 4 E.E. estructura U-1C</li> </ul>	\$1,769,657	\$1,769,657	\$3,539,314
3	Tenancingo	<ul style="list-style-type: none"> <li>• Laboratorio multidisciplinario 4 E.E. estructura U-1C</li> </ul>	\$797,732	\$797,732	\$1,595,464
4	Tzompantepec	<ul style="list-style-type: none"> <li>• Laboratorio multidisciplinario 4 E.E. estructura U-1C</li> <li>• Edificio administrativo 8 E.E. estructura U-1C</li> </ul>	\$1,892,629	\$1,892,629	\$3,785,259
5	Francisco Villa	<ul style="list-style-type: none"> <li>• Laboratorio multidisciplinario 4 E.E. estructura U-1C</li> <li>• Edificio administrativo 8 E.E. estructura U-1C</li> </ul>	\$1,892,629	\$1,892,629	\$3,785,259
6	Atotonilco	<ul style="list-style-type: none"> <li>• Aula didáctica 2.5 E.E. estructura u-1c</li> <li>• Laboratorio multidisciplinario 4 E.E. estructura U-1C</li> <li>• Edificio administrativo de 8 E.E. estructura U-1C</li> </ul>	\$2,203,358	\$2,203,358	\$4,406,716



FONDO CONCURSABLE DE INVERSION EN INFRAESTRUCTURA PARA LA EDUCACION MEDIA SUPERIOR 2014 EDUCACIÓN MEDIA SUPERIOR A DISTANCIA					
No.	PLANTEL	DESCRIPCIÓN	RECURSO FEDERAL 50%	RECURSO ESTATAL 50%	RECURSO SOLICITADO
7	Cuauhtenco	<ul style="list-style-type: none"> <li>Laboratorio de computo 4 E.E. estructura U-1C</li> <li>Laboratorio multidisciplinario 4 E.E. estructura U-1C</li> </ul>	\$1,458,928	\$1,458,928	\$2,917,857
8	José Vasconcelos Chautzingo	<ul style="list-style-type: none"> <li>Laboratorio de computo 4 E.E. estructura U-1C</li> <li>Laboratorio multidisciplinario 4 E.E. estructura U-1C</li> </ul>	\$1,458,928	\$1,458,928	\$2,917,857
9	Zitlaltepec	<ul style="list-style-type: none"> <li>Aula didáctica 2 E.E. estructura U-1C</li> <li>Laboratorio de computo 4 E.E. estructura U-1C</li> </ul>	\$941,011	\$941,011	\$1,882,023
10	Benito Juárez	<ul style="list-style-type: none"> <li>Laboratorio multidisciplinario 4 E.E. estructura U-1C</li> </ul>	\$797,732	\$797,732	\$1,595,464
11	Españita	<ul style="list-style-type: none"> <li>Laboratorio de computo 4 E.E. estructura U-1C</li> <li>Laboratorio multidisciplinario 4 E.E. estructura U-1C</li> <li>Plaza cívica</li> </ul>	\$1,592,363	\$1,592,363	\$3,184,727
12	Ferrocarril Mexicano	<ul style="list-style-type: none"> <li>Laboratorio de computo 4 E.E. estructura U-1C</li> <li>Laboratorio multidisciplinario 4 E.E. estructura U-1C</li> <li>Plaza cívica</li> </ul>	\$1,592,363	\$1,592,363	\$3,184,727



## SECTOR PARAESTATAL

FONDO CONCURSABLE DE INVERSION EN INFRAESTRUCTURA PARA LA EDUCACION MEDIA SUPERIOR 2014 EDUCACIÓN MEDIA SUPERIOR A DISTANCIA					
No.	PLANTEL	DESCRIPCIÓN	RECURSO FEDERAL 50%	RECURSO ESTATAL 50%	RECURSO SOLICITADO
13	Acopinalco	<ul style="list-style-type: none"> <li>• Aula didáctica 2 E.E. estructura U-1C</li> <li>• Laboratorio de computo 4 E.E. estructura U-1C</li> </ul>	\$941,011	\$941,011	\$1,882,023
14	Huamantla	<ul style="list-style-type: none"> <li>• Aula didáctica 2 E.E. estructura U-1C</li> <li>• Laboratorio de computo 4 E.E. estructura U-1C</li> <li>• Laboratorio multidisciplinario 4 E.E. estructura U-1C</li> </ul>	\$1,738,743	\$1,738,743	\$3,477,487
15	Díaz Ordaz	<ul style="list-style-type: none"> <li>• Laboratorio de computo 4 E.E. estructura U-1C</li> <li>• Laboratorio multidisciplinario 4 E.E. estructura U-1C</li> <li>• Plaza cívica</li> </ul>	\$1,592,363	\$1,592,363	\$3,184,727
16	Pocitos	<ul style="list-style-type: none"> <li>• Aula didáctica 2 E.E. estructura U-1C</li> <li>• Laboratorio de computo 4 E.E. estructura U-1C</li> </ul>	\$941,011	\$941,011	\$1,882,023
17	Xochiteotla	<ul style="list-style-type: none"> <li>• Dos aulas didácticas 2.5 E.E. estructura U-2C</li> <li>• Módulo de servicios sanitarios 2 E.E. estructura U-2C</li> </ul>	\$1,329,030	\$1,329,030	\$2,658,061
18	Ignacio Zaragoza	<ul style="list-style-type: none"> <li>• Dos aulas didácticas 2 E.E. estructura U-1C</li> <li>• Laboratorio de computo 4 E.E. estructura U-1C</li> </ul>	\$1,220,826	\$1,220,826	\$2,441,653

FONDO CONCURSABLE DE INVERSION EN INFRAESTRUCTURA PARA LA EDUCACION MEDIA SUPERIOR 2014 EDUCACIÓN MEDIA SUPERIOR A DISTANCIA					
No.	PLANTEL	DESCRIPCIÓN	RECURSO FEDERAL 50%	RECURSO ESTATAL 50%	RECURSO SOLICITADO
19	Felipe Carrillo Puerto	<ul style="list-style-type: none"> <li>• Aula didáctica 2 E.E. estructura U-1C</li> <li>• Laboratorio de computo 4 E.E. estructura U-1C</li> </ul>	\$941,011	\$941,011	\$1,882,023
20	Santiago Cuauila	<ul style="list-style-type: none"> <li>• Cuatro aulas didácticas 2 E.E. estructura U-1C</li> <li>• Laboratorio de computo 4 E.E. estructura U-1C</li> <li>• Plaza cívica</li> </ul>	\$1,913,891	\$1,913,891	\$3,827,782
<b>TOTAL:</b>			<b>\$28,907,857</b>	<b>\$28,907,857</b>	<b>\$57,815,715</b>

NOTA: Las obras y equipamiento no han sido iniciadas, hasta que se cuente con el 100% del recurso.



SECTOR PARAESTATAL

FONDO PARA FORTALECER LA AUTONOMÍA DE GESTIÓN EN PLANTELES DE EDUCACION MEDIA SUPERIOR 2014  
COLEGIO DE ESTUDIOS CIENTIFICOS Y TECNOLOGICOS DEL ESTADO DE TLAXCALA

CLAVE	PLANTEL	RECURSO FEDERAL	RECURSO ESCUELAS	TOTAL
29ETC0001K	01 TEQUEXQUITLA	\$100,000	\$50,000	\$150,000
29ETC0002J	02 XICOHTZINCO	\$100,000	\$50,000	\$150,000
29ETC0003I	03 TERRENATE	\$100,000	\$50,000	\$150,000
29ETC0002J	04 SANCTORUM	\$25,000	\$0	\$25,000
29ETC0005G	05 ZACATELCO	\$100,000	\$50,000	\$150,000
29ETC0007E	07 AHUAHUASTEPEC	\$100,000	\$50,000	\$150,000
29ETC0009C	09 MAZATECOCHCO	\$75,000	\$25,000	\$100,000
29ETC0010S	10 YAUHQUEMECAN	\$100,000	\$50,000	\$150,000
29ETC0011R	11 ATEXCATZINCO	\$75,000	\$25,000	\$100,000
29ETC0013P	13 TEPETITLA	\$50,000	\$12,500	\$62,500
29ETC0014O	14 SAN ISIDRO BUEN SUCESO	\$50,000	\$12,500	\$62,500
29ETC0015N	15 HUACTZINCO	\$50,000	\$12,500	\$62,500
29ETC0016M	16 TLALTELULCO	\$75,000	\$25,000	\$100,000
29ETC0017L	17 TLALCUAPAN	\$75,000	\$25,000	\$100,000
29ETC0018K	18 NOPALUCAN	\$100,000	\$50,000	\$150,000
29ETC0019J	19 TOTOLAC	\$100,000	\$50,000	\$150,000
29ETC0020Z	20 HUILOAPAN	\$75,000	\$25,000	\$100,000
29ETC0024V	24 CUAHUIXMATLAC	\$25,000	\$0	\$25,000
29ETC0025U	25 TECOPILCO	\$25,000	\$0	\$25,000
29ETC0026T	26 TLACHCO	\$75,000	\$25,000	\$100,000
29ETC0027S	27 VILLA ALTA	\$75,000	\$25,000	\$100,000
29ETC0028R	28 UNIÓN EJIDAL	\$50,000	\$12,500	\$62,500
29ETC0030F	30 TEXMOLAC	\$75,000	\$25,000	\$100,000
	<b>TOTAL</b>	<b>\$1,675,000</b>	<b>\$650,000</b>	<b>\$2,325,000</b>

En proceso de ejecución



FONDO PARA FORTALECER LA AUTONOMÍA DE GESTIÓN EN PLANTELES DE EDUCACION MEDIA SUPERIOR 2014  
 EDUCACIÓN MEDIA SUPERIOR A DISTANCIA

CLAVE	PLANTEL	RECURSO FEDERAL	RECURSO ESCUELAS	RECURSO ESCUELAS
29EMS0002A	EMSAD 02 EMILIANO ZAPATA	\$100,000	\$50,000	\$150,000
29EMS0004Z	EMSAD 04 PATRIA Y LIBERTAD	\$75,000	\$25,000	\$100,000
29EMS0005Y	EMSAD 05 LA PALMA	\$100,000	\$50,000	\$150,000
29EMS0007W	EMSAD 07 JESUS HORACIO CANO RIOS	\$25,000	\$0	\$25,000
29EMS0008V	EMSAD 08 TENANCINGO	\$100,000	\$50,000	\$150,000
29EMS0009U	EMSAD 09 TZOMPANTEPEC	\$75,000	\$25,000	\$100,000
29EMS0010J	EMSAD 10 FRANCISCO VILLA	\$50,000	\$12,500	\$62,500
29EMS0011I	EMSAD 11 YAUHQUEMECAN	\$50,000	\$12,500	\$62,500
29EMS0012H	EMSAD 12 VILLAREAL	\$50,000	\$12,500	\$62,500
29EMS0013G	EMSAD 13 ATOTONILCO	\$75,000	\$25,000	\$100,000
29EMS0014F	EMSAD 14 CONSTITUYENTES DE 1935	\$75,000	\$25,000	\$100,000
29EMS0015E	EMSAD 15 CUAUHTENCO	\$75,000	\$25,000	\$100,000
29EMS0017C	EMSAD 17 ZITLALTEPEC	\$75,000	\$25,000	\$100,000
29EMS0018B	EMSAD 18 BENITO JUAREZ	\$75,000	\$25,000	\$100,000
29EMS0019A	EMSAD 19 ESPAÑITA	\$75,000	\$25,000	\$100,000
29EMS0020Q	EMSAD 20 FERROCARRIL MEXICANO	\$50,000	\$12,500	\$62,500
29EMS0021P	EMSAD 21 ACOPINALCO DEL PEÑON	\$100,000	\$50,000	\$150,000
29EMS0022O	EMSAD 22 BENITO JUAREZ	\$75,000	\$25,000	\$100,000
29EMS0023N	EMSAD 23 DIAZ ORDAZ	\$100,000	\$50,000	\$150,000
29EMS0024M	EMSAD 24 SANTA CRUZ POCITOS	\$50,000	\$12,500	\$62,500
29EMS0025L	EMSAD 25 SAN PEDRO XOCHITEOTLA	\$50,000	\$12,500	\$62,500
29EMS0026K	EMSAD 26 IGNACIO ZARAGOZA	\$50,000	\$12,500	\$62,500
29EMS0027J	EMSAD 27 FELIPE CARRILLO PUERTO	\$100,000	\$50,000	\$150,000
29EMS0028I	EMSAD 28 SANTIAGO CUAULA	\$75,000	\$25,000	\$100,000
	<b>TOTAL</b>	<b>\$1,725,000</b>	<b>\$637,500</b>	<b>\$2,362,500</b>

SECTOR P<sub>AR</sub>AESTATAL

FONDO DE APORTACION MULTIPLE (FAM)				
Plantel	Descripción del espacio educativo a construir	Obra	Equipamiento	Total
03 Terrenate CECyTE Tlaxcala	Aula didáctica de 2 E.E. estructura U1-C	\$ 456,914		\$456,914
11 Atexcatzinco CECyTE Tlaxcala	Aula didáctica de 2.5 E.E. estructura U2-C	\$ 637,221	\$51,402	\$688,623
12 Atotonilco CECyTE Tlaxcala	Aula didáctica de 2.5 E.E. estructura U2-C	\$ 637,221	\$51,402	\$688,623
EMSAD Capula Nativitas	Laboratorio multidisciplinario 4EE. Estructura U-1C	\$ 1,350,663	\$244,801	\$1,595,464
	1. TOTAL	\$ 3,082,019	\$ 347,606	\$3,429,626

1. Obras en proceso de ejecución.



SEGUIMIENTO DE METAS POR PROYECTO

ENERO - DICIEMBRE 2014

Fecha elaboración: 1 DE DICIEMBRE 2014

NIVEL	OP	DESCRIPCIÓN DE META	META ABRIL		META MAYO		META JUNIO		META JULIO		META AGOSTO		META SEPTIEMBRE		META OCTUBRE		META NOVIEMBRE		META DICIEMBRE									
			CANTIDAD	UNIDAD DE	PROGRAMA DA	ALCANTAR DA	PROGRAMA DA	ALCANTAR DA	PROGRAMA DA	ALCANTAR DA	PROGRAMA DA	ALCANTAR DA	PROGRAMA DA	ALCANTAR DA	PROGRAMA DA	ALCANTAR DA	PROGRAMA DA	ALCANTAR DA	PROGRAMA DA	ALCANTAR DA								
FIN	F	Contribuir al desarrollo sustentable del Estado, mediante la formación integral de técnicos profesionales, facilitando su inserción al sector educativo y productivo.	15.60	Porcentaje	0	0	0	0	0	0	0	0	0	0	0	0	0	0	0	0	0	0	0	0	15.60	15.60		
PROPOSITO	P	Los estudiantes del Colegio de Estudios Científicos y Tecnológicos del Estado de Tlaxcala, reciben formación integral como técnicos profesionales facilitando su inserción al sector educativo y productivo.	2,245	Estudiantes	0	0	0	0	0	0	0	0	0	0	2245	2109	0	0	0	0	0	0	0	0	0	0		
COMPONENTE	1	Desarrollar el proceso de enseñanza aprendizaje fortalecido	2	Programa	0	0	1	1	0	0	0	0	0	0	0	0	1	1	0	0	0	0	0	0	0	0		
COMPONENTE	2	Actualizar equipos, laboratorios, talleres y aulas.	33	Programa	0	0	0	0	6	6	0	0	2	2	7	7	2	2	1	1	7	7	1	1	1	1	6	6
COMPONENTE	3	Vincular al Colegio con la sociedad civil, educativa y productiva.	3,000	Documento	0	0	1	1	1	1	0	0	1	1	3001	3001	0	0	1	1	1	1	1	1	1	1	0	0
ACTIVIDAD	1	Atender la matrícula total en 2014.	9,225	Estudiante	0	0	0	0	0	0	0	0	0	0	0	0	0	0	0	0	9225	14600	0	0	0	0	0	0
ACTIVIDAD	1	Actualizar planes y programar de estudio.	18	Actualización	0	0	0	0	0	0	0	0	0	0	0	0	0	0	0	0	0	0	0	18	18	0	0	
ACTIVIDAD	1	Impartir cursos de capacitación al personal docente de acuerdo a las planes y programar de estudio vigentes	44	Cursos	0	0	19	19	0	0	0	0	1	1	2	2	0	0	19	19	1	1	2	2	0	0	0	0
ACTIVIDAD	1	Incorporar a las plantales del Subritmo al Sistema Nacional de Bachillerato.	8	Plantal	0	0	0	0	0	0	0	0	0	0	0	0	0	0	0	0	0	0	8	8	0	0	0	0
ACTIVIDAD	2	Implementar el programa de beca.	4,600	Becador	0	0	2300	2300	0	0	0	0	0	0	0	0	0	0	0	0	2300	3533	0	0	0	0	0	0
ACTIVIDAD	2	Donar a las plantales de material didáctico de aprendizaje técnico.	48	Paquete	0	0	0	0	0	0	0	0	0	0	0	0	0	0	0	0	26	26	22	22	0	0	0	0
ACTIVIDAD	2	Ejecutar el programa de mantenimiento a equipos y maquinaria de las laboratorios, talleres, espacios educativos así como de obras en las plantales y en Dirección General.	110	Mantenimiento	3	3	3	3	4	4	5	5	12	12	16	16	17	17	16	16	11	11	11	11	6	6	6	6
ACTIVIDAD	2	Elaborar el diagnóstico y programa de actividades de mantenimiento en maquinaria y equipos, en talleres, laboratorios así como de obras en las plantales y en Dirección General.	33	Diagnóstico y Mantenimiento	23	23	10	10	0	0	0	0	0	0	0	0	0	0	0	0	0	0	0	0	0	0	0	0
ACTIVIDAD	3	Participación de los estudiantes en las actividades deportivas, artísticas y culturales que realice el Colegio a fin de promover el deporte para todos.	12,340	Estudiante	0	0	1050	1050	2000	2000	1200	1200	1000	1000	1050	1050	0	0	850	850	1650	1650	1500	1500	1250	1250	750	750
ACTIVIDAD	3	Realizar el servicio social en instituciones públicas.	1,500	Estudiante	0	0	0	0	0	0	0	0	0	0	1500	1500	0	0	0	0	0	0	0	0	0	0	0	0
ACTIVIDAD	3	Realizar prácticas profesionales de acuerdo a la carrera.	1,500	Estudiante	0	0	0	0	0	0	0	0	0	0	1500	1500	0	0	0	0	0	0	0	0	0	0	0	0
ACTIVIDAD	3	Elaborar convenios y cartas de colaboración con el sector productivo, social y educativo. Realizarse.	8	Convenio	0	0	1	1	1	1	0	0	1	1	1	1	0	0	1	1	1	1	1	1	1	1	0	0





# Anexos

SECTOR PARAESTATAL

Relación de Bienes Muebles que Componen el Patrimonio  
Cuenta Pública 2014  
(Pesos)

Ente Público: **COLEGIO DE ESTUDIOS CIENTIFICOS Y TECNOLOGICOS DEL ESTADO DE TLAXCALA**

Código	Descripción del Bien Mueble	Valor en libros
	<p>La información contenida en este anexo se envía de forma electrónica debido al volumen de la misma que incluye a CECYTE - EMSAD.</p>	

  
Prof. Victorino Vergara Castillo  
Director General

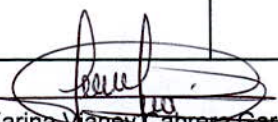
  
C.P. Karina Maney Cabrera Garcia  
Directora Administrativa

Relación de Bienes Inmuebles que Componen el Patrimonio  
Cuenta Pública 2014  
(Pesos)

Ente Público: **COLEGIO DE ESTUDIOS CIENTIFICOS Y TECNOLOGICOS DEL ESTADO DE TLAXCALA**

Código	Descripción del Bien Inmueble	Valor en libros
	La información contenida en este anexo se envía de forma electrónica debido al volumen de la misma que incluye a CECYTE - EMSAD.	

  
Prof. Victorino Vergara/Castillo  
Director General

  
C.P. Karina Vianey Cabrera Garcia  
Directora Administrativa



## SECTOR PARAESTATAL

Cuenta Pública 2014 Poder Ejecutivo: Relación de cuentas bancarias productivas específicas		
COLEGIO DE ESTUDIOS CIENTIFICOS Y TECNOLOGICOS DEL ESTADO DE TLAXCALA		
Fondo, Programa o Convenio	Datos de la Cuenta Bancaria	
	Institución Bancaria	Número de Cuenta
Cuenta Productiva	BANAMEX	CTA. 56322
Cuenta Productiva	BANAMEX	CTA.3415180
Cuenta Productiva	BANAMEX	CTA.5773777
Cuenta Productiva	BANAMEX	CTA 983808
Cuenta Productiva	BANAMEX	CTA.6788480
Cuenta Productiva	BANAMEX	CTA.7041125
Cuenta Productiva	BANAMEX	CTA.7182888
Cuenta Productiva	BANAMEX	CTA.7414215
Cuenta Productiva	BANAMEX	CTA.8234113
Cuenta Productiva	BANAMEX	CTA.181469
Cuenta Productiva	BANAMEX	CTA 908938
Cuenta Productiva	BANAMEX	CTA. 2000240
Cuenta Productiva	BBVA BANCOMER	CTA. 0107905475
Cuenta Productiva	BBVA BANCOMER	CTA. 0184881516
Cuenta Productiva	BBVA BANCOMER	CTA.0195141672
Cuenta Productiva	BBVA BANCOMER	CTA. 0184886941
Cuenta Productiva	BBVA BANCOMER	CTA. 0184881893
Cuenta Productiva	BBVA BANCOMER	CTA. 0184883500
Cuenta Productiva	BBVA BANCOMER	CTA. 0184883764
Cuenta Productiva	BBVA BANCOMER	CTA. 0184884000
Cuenta Productiva	BBVA BANCOMER	CTA. 0184884655
Cuenta Productiva	BBVA BANCOMER	CTA. 0184884795
Cuenta Productiva	BBVA BANCOMER	CTA. 0184884965
Cuenta Productiva	BBVA BANCOMER	CTA. 0184885147
Cuenta Productiva	BBVA BANCOMER	CTA. 0184885244
Cuenta Productiva	BBVA BANCOMER	CTA. 0184885368
Cuenta Productiva	BBVA BANCOMER	CTA. 0184885805
Cuenta Productiva	BBVA BANCOMER	CTA. 0184885872
Cuenta Productiva	BBVA BANCOMER	CTA. 0184885937
Cuenta Productiva	BBVA BANCOMER	CTA. 0184886127
Cuenta Productiva	BBVA BANCOMER	CTA. 0184886186
Cuenta Productiva	BBVA BANCOMER	CTA. 0184886232
Cuenta Productiva	BBVA BANCOMER	CTA. 0184886283



Cuenta Pública 2014 Poder Ejecutivo: Relación de cuentas bancarias productivas específicas		
COLEGIO DE ESTUDIOS CIENTIFICOS Y TECNOLOGICOS DEL ESTADO DE TLAXCALA		
Fondo, Programa o Convenio	Datos de la Cuenta Bancaria	
	Institución Bancaria	Número de Cuenta
Cuenta Productiva	BBVA BANCOMER	CTA. 0184886348
Cuenta Productiva	BBVA BANCOMER	CTA. 0184886356
Cuenta Productiva	BBVA BANCOMER	CTA. 0184886526
Cuenta Productiva	BBVA BANCOMER	CTA. 0184886461
Cuenta Productiva	BBVA BANCOMER	CTA. 0189486534
Inversión	BBVA BANCOMER	CTA.2044663799
Inversión	BBVA BANCOMER	CTA.2044663640
Inversión	BBVA BANCOMER	CTA.2044663845
Cuenta Productiva	BBVA BANCOMER	CTA.204345709
Cuenta Productiva	BBVA BANCOMER	CTA. 0192284308
Cuenta Productiva	BBVA BANCOMER	CTA. 0192284367
Cuenta Productiva	BBVA BANCOMER	CTA.0194905563
Cuenta Productiva	BBVA BANCOMER	CTA.0194905776
Cuenta Productiva	BBVA BANCOMER	CTA. 0861726233
Cuenta Productiva	BBVA BANCOMER	CTA. 0192340798
Cuenta Productiva	BBVA BANCOMER	CTA. 0192520907
Inversión	BBVA BANCOMER	CTA.2043761711
Inversión	BBVA BANCOMER	CTA.2043545660
Cuenta Productiva	BBVA BANCOMER	CTA 0192520788
Cuenta Productiva	BBVA BANCOMER	CTA.2043761789
Cuenta Productiva	BBVA BANCOMER	CTA 0193074935
Cuenta Productiva	BBVA BANCOMER	CTA. 0196520480
Cuenta Productiva	BBVA BANCOMER	CTA. 0196531296
Cuenta Productiva	BBVA BANCOMER	CTA. 00197125852
Cuenta Productiva	BBVA BANCOMER	CTA. 00197126018
Cuenta Productiva	BBVA BANCOMER	CTA. 00197126093
Cuenta Productiva	BBVA BANCOMER	CTA. 00197126174
Cuenta Productiva	BBVA BANCOMER	CTA. 00197126239
Cuenta Productiva	BBVA BANCOMER	CTA. 00197126298
Cuenta Productiva	BBVA BANCOMER	CTA. 00197126379
Cuenta Productiva	BBVA BANCOMER	CTA. 00197126700

Cuenta Pública 2014		
Poder Ejecutivo:		
Relación de cuentas bancarias productivas específicas		
COLEGIO DE ESTUDIOS CIENTIFICOS Y TECNOLOGICOS DEL ESTADO DE TLAXCALA		
Fondo, Programa o Convenio	Datos de la Cuenta Bancaria	
	Institución Bancaria	Número de Cuenta
Cuenta Productiva	BBVA BANCOMER	CTA. 00197126794
Cuenta Productiva	BBVA BANCOMER	CTA. 00197126891
Cuenta Productiva	BBVA BANCOMER	CTA. 00197126980
Cuenta Productiva	BBVA BANCOMER	CTA. 00197127065
Cuenta Productiva	BBVA BANCOMER	CTA. 00197127154
Cuenta Productiva	BBVA BANCOMER	CTA. 00197127391
Cuenta Productiva	BBVA BANCOMER	CTA. 00197127995
Cuenta Productiva	BBVA BANCOMER	CTA. 00197128134
Cuenta Productiva	BBVA BANCOMER	CTA. 00197128215
Cuenta Productiva	BBVA BANCOMER	CTA. 00197128282
Cuenta Productiva	BBVA BANCOMER	CTA. 00197128347
Cuenta Productiva	BBVA BANCOMER	CTA. 00197128428
Cuenta Productiva	BBVA BANCOMER	CTA. 00197128487
Cuenta Productiva	BBVA BANCOMER	CTA. 00197128649
Cuenta Productiva	BBVA BANCOMER	CTA. 00197128797
Cuenta Productiva	BBVA BANCOMER	CTA. 2044943023
Cuenta Productiva	BBVA BANCOMER	CTA. 0197734700
Cuenta Productiva	BANORTE	CTA. 0623479063
Cuenta Productiva	BANORTE	CTA. 0627385087
Cuenta Productiva	BANORTE	CTA. 0639004372
Cuenta Productiva	BANORTE	CTA. 0639004372
Cuenta Productiva	BANORTE	CTA.0215516158
Cuenta Productiva	BANORTE	CTA. 0637891363
Cuenta Productiva	BANORTE	CTA.0226404158



Cuenta Pública 2014 Poder Ejecutivo: Relación de cuentas bancarias productivas específicas COLEGIO DE ESTUDIOS CIENTIFICOS Y TECNOLOGICOS DEL ESTADO DE TLAXCALA		
Fondo, Programa o Convenio	Datos de la Cuenta Bancaria	
	Institución Bancaria	Número de Cuenta
Cuenta Productiva	BBVA BANCOMER	186679293
Cuenta Productiva	BBVA BANCOMER	186679609
Cuenta Productiva	BBVA BANCOMER	186679811
Cuenta Productiva	BBVA BANCOMER	186679978
Cuenta Productiva	BBVA BANCOMER	186680151
Cuenta Productiva	BBVA BANCOMER	186680275
Cuenta Productiva	BBVA BANCOMER	186680402
Cuenta Productiva	BBVA BANCOMER	186680542
Cuenta Productiva	BBVA BANCOMER	186680615
Cuenta Productiva	BBVA BANCOMER	186680828
Cuenta Productiva	BBVA BANCOMER	186681018
Cuenta Productiva	BBVA BANCOMER	186681166
Cuenta Productiva	BBVA BANCOMER	186681670
Cuenta Productiva	BBVA BANCOMER	186681786
Cuenta Productiva	BBVA BANCOMER	186682251
Cuenta Productiva	BBVA BANCOMER	186682448
Cuenta Productiva	BBVA BANCOMER	186682537
Cuenta Productiva	BBVA BANCOMER	186682944
Cuenta Productiva	BBVA BANCOMER	186683126
Cuenta Productiva	BBVA BANCOMER	186683282
Cuenta Productiva	BBVA BANCOMER	186683487
Cuenta Productiva	BBVA BANCOMER	186688160
Cuenta Productiva	BBVA BANCOMER	186688594

Cuenta Pública 2014 Poder Ejecutivo: Relación de cuentas bancarias productivas específicas COLEGIO DE ESTUDIOS CIENTIFICOS Y TECNOLOGICOS DEL ESTADO DE TLAXCALA		
Fondo, Programa o Convenio	Datos de la Cuenta Bancaria	
	Institución Bancaria	Número de Cuenta
Cuenta Productiva	BBVA BANCOMER	186891047
Cuenta Productiva	BBVA BANCOMER	187132492
Cuenta Productiva	BBVA BANCOMER	187132581
Cuenta Productiva	BBVA BANCOMER	189669167
Cuenta Productiva	BBVA BANCOMER	190220914
Cuenta Productiva	BBVA BANCOMER	190793159
Cuenta Productiva	BBVA BANCOMER	190793299
Cuenta Productiva	BBVA BANCOMER	192300311
Cuenta Productiva	BBVA BANCOMER	192300419
Cuenta Productiva	BBVA BANCOMER	193015696
Cuenta Productiva	BBVA BANCOMER	194909631
Cuenta Productiva	BBVA BANCOMER	194909674
Cuenta Productiva	BBVA BANCOMER	194909720
Cuenta Productiva	BBVA BANCOMER	196551858
Cuenta Productiva	BBVA BANCOMER	197008597
Cuenta Productiva	BBVA BANCOMER	197138318
Cuenta Productiva	BBVA BANCOMER	197138636
Cuenta Productiva	BBVA BANCOMER	197138695
Cuenta Productiva	BBVA BANCOMER	197138792
Cuenta Productiva	BBVA BANCOMER	197138911
Cuenta Productiva	BBVA BANCOMER	197139349
Cuenta Productiva	BBVA BANCOMER	197139470
Cuenta Productiva	BBVA BANCOMER	197139527



Cuenta Pública 2014 Poder Ejecutivo: Relación de cuentas bancarias productivas específicas COLEGIO DE ESTUDIOS CIENTÍFICOS Y TECNOLÓGICOS DEL ESTADO DE TLAXCALA		
Fondo, Programa o Convenio	Datos de la Cuenta Bancaria	
	Institución Bancaria	Número de Cuenta
Cuenta Productiva	BBVA BANCOMER	197139632
Cuenta Productiva	BBVA BANCOMER	197139659
Cuenta Productiva	BBVA BANCOMER	197139721
Cuenta Productiva	BBVA BANCOMER	197139764
Cuenta Productiva	BBVA BANCOMER	197140029
Cuenta Productiva	BBVA BANCOMER	197140290
Cuenta Productiva	BBVA BANCOMER	197140517
Cuenta Productiva	BBVA BANCOMER	197140681
Cuenta Productiva	BBVA BANCOMER	197140959
Cuenta Productiva	BBVA BANCOMER	197141017
Cuenta Productiva	BBVA BANCOMER	197141254
Cuenta Productiva	BBVA BANCOMER	197141327
Cuenta Productiva	BBVA BANCOMER	197141386
Cuenta Productiva	BBVA BANCOMER	197141491
Cuenta Productiva	BBVA BANCOMER	197141637
Cuenta Productiva	BBVA BANCOMER	197141696
Inversión	BBVA BANCOMER	2040219622
Inversión	BBVA BANCOMER	2043887774
Inversión	BBVA BANCOMER	2044219783
Inversión	BBVA BANCOMER	2044602900
Inversión	BBVA BANCOMER	2044602935
Inversión	BBVA BANCOMER	2044603036
Inversión	BBVA BANCOMER	2044603052



<b>Cuenta Pública 2014 Poder Ejecutivo: Relación de cuentas bancarias productivas específicas COLEGIO DE ESTUDIOS CIENTIFICOS Y TECNOLOGICOS DEL ESTADO DE TLAXCALA</b>		
Fondo, Programa o Convenio	Datos de la Cuenta Bancaria	
	Institución Bancaria	Número de Cuenta
INVERSION	BBVA BANCOMER	2045204461

Relación de esquemas bursátiles y de coberturas financieras

NO APLICA



Prof. Victorino Vergara Castillo  
Director General



C.P. Karina Wancy Cabrera Garcia  
Directora Administrativa