



CUENTA PÚBLICA ARMONIZADA DEL 01 DE ENERO AL 30 DE SEPTIEMBRE 2016

Cuenta Pública
Entidad federativa de Tlaxcala

2016



Introducción

Cuenta Pública | 2016
Entidad federativa de Tlaxcala

INTRODUCCION

El Colegio de Estudios Científicos y Tecnológicos del Estado de Tlaxcala, es un Organismo Público Descentralizado del Gobierno del Estado con personalidad jurídica y patrimonio propios, según lo determina el Convenio de Coordinación para la Creación, Operación y Apoyo Financiero de este Colegio y el Convenio Marco de fecha 21 de mayo de 2009, ambos celebrados entre el Gobierno Federal y el Gobierno del Estado, así como la Ley que crea el Colegio de Estudios Científicos y Tecnológicos del Estado de Tlaxcala, publicada en el Periódico Oficial del Gobierno del Estado el día 30 de septiembre de 1992 y que tiene por objeto, en la esfera de competencia estatal, impartir, impulsar, coordinar y normar la educación media superior tecnológica en sus opciones bivalente y terminal, orientando sus programas hacia la capacitación de los alumnos para impulsar el desarrollo productivo y tecnológico.

MISIÓN:

Impartir estudios de bachillerato tecnológico bajo un modelo educativo integral certificado basado en competencias y valores que permita a los estudiantes incorporarse a la planta productiva como técnicos profesionales para satisfacer las necesidades del mercado laboral, desarrollar microempresas y/o continuar sus estudios de nivel superior.

VISIÓN:

Ser una institución certificada líder en la formación de bachilleres y técnicos profesionales que a través de la implementación de acciones de investigación y desarrollo tecnológico, consultoría, asesoría y capacitación de los sectores productivos y de servicios, contribuya a la superación de la región, del estado y del país.

El Colegio de Estudios Científicos y Tecnológicos del Estado de Tlaxcala ha tenido un crecimiento acelerado incrementando de 19 planteles en el año 2011, a 22 en el 2012, con la apertura de 8 planteles en el ejercicio 2014, y con la autorización de 2 planteles más en el mes de junio suman ya 32 en su totalidad. Adicionalmente, se cuenta con 26 centros de EMSAD que se adhirieron a este subsistema a partir del ejercicio 2011. Actualmente se atiende una matrícula escolar de 11,900 alumnos en CECyTE y 3,600 en centros de EMSAD.

El Colegio ha cumplido cabalmente con los compromisos del gobierno en materia educativa, se ha reducido el índice de deserción escolar respecto a la media nacional, se ha ampliado en un 46.2% la cobertura pasando de 5,989 estudiantes en el año 2011 a 11,900 al inicio del ciclo escolar 2015-2016, contribuyendo al logro de la meta planteada por el Presidente de la República Enrique Peña Nieto, de llegar en el año 2018 al de 80% de cobertura de jóvenes en edad de estudiar Media Superior. Nuestro Subsistema, se ha posicionado a nivel Nacional, siendo Tlaxcala el Estado con el mayor número de planteles CECyTE en ingresar al Sistema Nacional de Bachillerato con un total de 11 de Bachillerato Tecnológico y 5 del programa EMSAD. Asimismo, en los últimos dos años, se ha buscado la vinculación directa con el Consejo Nacional de Ciencia y Tecnología, siendo CECyTE la única institución de Nivel Medio Superior con Registro Nacional de Instituciones y Empresas Científicas y Tecnológicas

(RENIECYT), con dos proyectos ejecutados y uno más en proceso referente al Congreso Estatal de Ciencia y Tecnología. Aunado a lo anterior, como es de su conocimiento, este Subsistema ha destacado en proyectos de investigación y prototipos tecnológicos a nivel estatal, nacional e internacional.

Los avances en materia educativa, han sido respaldados con un eficiente manejo de los recursos financieros, lo cual podrá ser evaluado a través de la emisión de la cuenta pública, lo cual fortalece la cultura de rendición de cuentas y la práctica de transparencia en la gestión pública. Por lo anterior, se presenta la Cuenta Pública del Colegio correspondiente al ejercicio 2015, la cual fue preparada en su estructura y contenido, en estricto apego a Ley de Contabilidad Gubernamental y a los Acuerdos emitidos por el Consejo Nacional de Armonización Contable (CONAC) y de acuerdo a lo siguiente:

I. INTRODUCCION

II. INFORMACIÓN CONTABLE

1. Estado de actividades
2. Estado de situación financiera
3. Estado de cambios en la situación financiera
4. Estado analítico del activo
5. Estado analítico de la deuda y otros pasivos
6. Estado de variación en la hacienda pública
7. Estado de flujos de efectivo
 - ✓ Informe de pasivos contingentes
 - ✓ Notas a los estados financieros
 - a) Notas de desglose
 - b) Notas de Memoria (cuentas de orden)
 - c) Notas de Gestión Administrativa

III. INFORMACION PRESUPUESTARIA

1. Estado analítico de ingresos (por rubro y por fuente de financiamiento)
2. Estado analítico del ejercicio del presupuesto de Egresos Clasificación Administrativa
3. Estado analítico del ejercicio del presupuesto de Egresos por objeto del Gasto (capítulo y concepto)
4. Estado analítico del ejercicio del presupuesto de Egresos Clasificación Económica (por Tipo de Gasto)
5. Estado analítico del ejercicio del presupuesto de Egresos clasificación Funcional (Finalidad y Función)
6. Endeudamiento neto
7. Intereses de la deuda
8. Indicadores de postura fiscal

IV. INFORMACIÓN PROGRAMÁTICA

1. Gasto por Categoría Programática
2. Programas y Proyectos de Inversión
3. Indicadores de Resultados

V. ANEXOS

1. Relación de Bienes Muebles que Componen el Patrimonio
2. Relación de Bienes Inmuebles que Componen el Patrimonio
3. Relación de Cuentas Bancarias Productivas Específicas
4. Relación de Esquemas Bursátiles y de Coberturas Financieras





Información Contable

Cuenta Pública | 2016
Entidad federativa de Tlaxcala

SECTOR PARAESTATAL

Cuenta Pública 2016
Estado de Actividades
Del 01 de enero al 30 de Septiembre de 2016 y del 01 de enero al 31 de diciembre de 2015
(Pesos)

Ente Público:

COLEGIO DE ESTUDIOS CIENTÍFICOS Y TECNOLÓGICOS DEL ESTADO DE TLAXCALA

Concepto	2016	2015	Concepto	2016	2015
INGRESOS Y OTROS BENEFICIOS			GASTOS Y OTRAS PÉRDIDAS		
Ingresos de la Gestión	9,598,311	14,876,820	Gastos de Funcionamiento	260,467,490	400,413,227
Impuestos	0	0	Servicios Personales	228,413,670	367,906,145
Cuotas y Aportaciones de Seguridad Social	0	0	Materiales y Suministros	8,512,104	9,188,324
Contribuciones de Mejoras	0	0	Servicios Generales	15,541,716	23,318,758
Derechos	9,598,311	14,876,820	Transferencia, Asignaciones, Subsidios y Otras Ayudas	0	0
Productos de Tipo Corriente	0	0	Transferencias Internas y Asignaciones al Sector Público	0	0
Aprovechamientos de Tipo Corriente	0	0	Transferencias al Resto del Sector Público	0	0
Ingresos por Venta de Bienes y Servicios	0	0	Subsidios y Subvenciones	0	0
Ingresos no Comprendidos en las Fracciones de la Ley de Ingresos Causados en Ejercicios Fiscales Anteriores	0	0	Ayudas Sociales	0	0
Pendientes de Liquidación o Pago	0	0	Pensiones y Jubilaciones	0	0
Participaciones, Aportaciones, Transferencias, Asignaciones, Subsidios y Otras Ayudas	264,094,718	391,218,820	Transferencias a Fideicomisos, Mandatos y Contratos Análogos	0	0
Participaciones y Aportaciones	264,094,718	391,218,820	Transferencias a la Seguridad Social	0	0
Transferencia, Asignaciones, Subsidios y Otras ayudas	0	0	Donativos	0	0
Otros Ingresos y Beneficios	919,918	6,496,881	Transferencias al Exterior	0	0
Ingresos Financieros	43,996	303,109	Participaciones y Aportaciones	0	0
Incremento por Variación de Inventarios	0	0	Participaciones	0	0
Disminución del Exceso de Estimaciones por Pérdida o Deterioro u Obsolescencia	0	0	Aportaciones	0	0
Disminución del Exceso de Provisiones	0	0	Convenios	0	0
Otros Ingresos y Beneficios Varios	875,922	6,193,772	Intereses, Comisiones y Otros Gastos de la Deuda Pública	0	0
Total de Ingresos y Otros Beneficios	274,612,947	412,592,521	Intereses de la Deuda Pública	0	0
			Comisiones de la Deuda Pública	0	0
			Gastos de la Deuda Pública	0	0
			Costo por Coberturas	0	0
			Apoyos Financieros	0	0
			Otros Gastos y Pérdidas Extraordinarias	0	0
			Estimaciones, Depreciaciones, Deterioros, Obsolescencia y Provisiones	0	0
			Disminución de Inventarios	0	0
			Aumento por Insuficiencia de Estimaciones por Pérdida o Deterioro y Obsolescencia	0	0
			Aumento por Insuficiencia de Provisiones	0	0
			Otros Gastos	0	0
			Inversión Pública	0	0
			Inversión Pública no Capitalizable	0	0
			Total de Gastos y Otras Pérdidas	260,467,490	400,413,227
			Resultados del Ejercicio (Ahorro/Desahorro)	24,145,457	12,179,294

Bajo protesta de decir verdad declaramos que los Estados Financieros y sus Notas son razonablemente correctos y responsabilidad del emisor

Ing. José Luis González Cuéllar
Director General

Lic. Rocío del Carmen del Razo Becerra
Directora Administrativa

CUENTA PÚBLICA
ENTIDAD FEDERATIVA DE TLAXCALA | 2016

Cuenta Pública 2016
Estado de Situación Financiera
Al 30 de septiembre de 2016 y del 01 de enero al 31 de diciembre de 2015
(Pesos)

Ente Público: COLEGIO DE ESTUDIOS CIENTÍFICOS Y TECNOLÓGICOS DEL ESTADO DE TLAXCALA

CONCEPTO	Año 2016	2015	CONCEPTO	Año 2016	2015
ACTIVO			PASIVO		
Activo Circulante			Pasivo Circulante		
Efectivo y Equivalentes	59,564,918	43,349,000	Cuentas por Pagar a Corto Plazo	28,236,410	58,117,541
Derechos a Recibir Efectivo o Equivalentes	55,256,051	62,088,883	Documentos por Pagar a Corto Plazo	0	0
Derechos a Recibir Bienes o Servicios	120,981	120,981	Porción a Corto Plazo de la Deuda Pública a Largo Plazo	0	0
Inventarios	0	0	Títulos y Valores a Corto Plazo	0	0
Almacenes	0	0	Pasivos Diferidos a Corto Plazo	0	0
Estimación por Pérdida o Deterioro de Activos	3,121,232	3,121,232	Fondos y Bienes de Terceros en Garantía y/o Administración a Corto	0	0
Otros Activos Circulantes	0	0	Provisiones a Corto Plazo	0	0
Total de Activos Circulantes	118,063,182	108,680,096	Otros Pasivos a Corto Plazo	0	0
Activo No Circulante			Total de Pasivos Circulantes	28,236,410	58,117,541
Inversiones Financieras a Largo Plazo	0	0	Pasivo No Circulante		
Derechos a Recibir Efectivo o Equivalentes a Largo Plazo	0	0	Cuentas por Pagar a Largo Plazo	0	0
Bienes Inmuebles, Infraestructura y Construcciones	37,351,790	37,351,790	Documentos por Pagar a Largo Plazo	0	0
Bienes Muebles	106,369,182	106,340,833	Deuda Pública a Largo Plazo	0	0
Activos Intangibles	2,947,451	2,947,451	Pasivos Diferidos a Largo Plazo	0	0
Depreciación, Deterioro y Amortización Acumulada	0	0	Fondos y Bienes de Terceros en Garantía y/o en Administración a	0	0
Activos Diferidos	0	0	Provisiones a Largo Plazo	0	0
Estimación por Pérdida o Deterioro de Activos no	0	0	Total de Pasivos No Circulantes	0	0
Otros Activos no Circulantes	0	0	Total del Pasivo	28,236,410	58,117,541
Total de Activos No Circulantes	146,668,423	146,639,874	HACIENDA PÚBLICA/ PATRIMONIO		
Total del Activo	264,731,605	255,319,970	Hacienda Pública/Patrimonio Contribuido	0	0
			Aportaciones	0	0
			Donaciones de Capital	0	0
			Actualización de la Hacienda Pública / Patrimonio	0	0
			Hacienda Pública/Patrimonio Generado	236,495,195	197,202,429
			Resultados del Ejercicio (Ahorro / Desahorro)	24,145,457	12,179,254
			Resultados de Ejercicios Anteriores	62,739,024	41,428,439
			Resalvos	0	0
			Reservas	652,805	652,805
			Rectificaciones de Resultados de Ejercicios Anteriores	148,957,909	142,941,891
			Exceso o Insuficiencia en la Actualización de la Hacienda	0	0
			Resultado por Posición Monetaria	0	0
			Resultado por Tenencia de Activos no Monetarios	0	0
			Total Hacienda Pública/ Patrimonio	236,495,195	197,202,429
			Total del Pasivo y Hacienda Pública / Patrimonio	264,731,605	255,319,970

Bajo protesta de decir verdad declaramos que los Estados Financieros y sus Notas son razonablemente correctos y responsabilidad del emisor

Ing. José Luis Guzmán Cuellar
Director General

Mrs. Rocío del Carmen del Razo Becerra
Directora Administrativa

SECTOR PARAESTATAL

Cuenta Pública 2016
Estado de Cambios en la Situación Financiera
Del 01 de enero al 30 de septiembre de 2016 y del 1 de enero al 31 de diciembre 2015
(Pesos)

Ente Público: _____

COLEGIO DE ESTUDIOS CIENTÍFICOS Y TECNOLÓGICOS DEL ESTADO DE TLAXCALA

Concepto	Origen	Aplicación	Concepto	Origen	Aplicación
ACTIVO	6,832,832	16,244,467	PASIVO	0	29,881,131
Activo Circulante	6,832,832	16,215,918	Pasivo Circulante	0	29,881,131
Efectivo y Equivalentes	0	16,215,918	Cuentas por Pagar a Corto Plazo	0	29,881,131
Derechos a Recibir Efectivo o Equivalentes	6,832,832	0	Documentos por Pagar a Corto Plazo	0	0
Derechos a Recibir Bienes o Servicios	0	0	Porción a Corto Plazo de la Deuda Pública a Largo Plazo	0	0
Inventarios	0	0	Títulos y Valores a Corto Plazo	0	0
Almacenes	0	0	Pasivos Diferidos a Corto Plazo	0	0
Estimación por Pérdida o Deterioro de Activos Circulantes	0	0	Fondos y Bienes de Terceros en Garantía y/o Administración a Corto Plazo	0	0
Otros Activos Circulantes	0	0	Provisiones a Corto Plazo	0	0
Activo No Circulante	0	28,549	Otros Pasivos a Corto Plazo	0	0
Inversiones Financieras a Largo Plazo	0	0	Pasivo No Circulante	0	0
Derechos a Recibir Efectivo o Equivalentes a Largo Plazo	0	0	Cuentas por Pagar a Largo Plazo	0	0
Bienes Inmuebles, Infraestructura y Construcciones en Bienes Muebles	0	28,549	Documentos por Pagar a Largo Plazo	0	0
Activos Intangibles	0	0	Deuda Pública a Largo Plazo	0	0
Depreciación, Deterioro y Amortización Acumulada de Bienes	0	0	Pasivos Diferidos a Largo Plazo	0	0
Activos Diferidos	0	0	Fondos y Bienes de Terceros en Garantía y/o en Administración a Largo Plazo	0	0
Estimación por Pérdida o Deterioro de Activos no Circulantes	0	0	Provisiones a Largo Plazo	0	0
Otros Activos no Circulantes	0	0	HACIENDA PÚBLICA/ PATRIMONIO	39,292,766	0
			Hacienda Pública/Patrimonio Contribuido	0	0
			Aportaciones	0	0
			Donaciones de Capital	0	0
			Actualización de la Hacienda Pública / Patrimonio	0	0
			Hacienda Pública/Patrimonio Generado	39,292,766	0
			Resultados del Ejercicio (Ahorro / Desahorro)	11,966,163	0
			Resultados de Ejercicios Anteriores	21,310,585	0
			Revalúos	0	0
			Reservas	0	0
			Rectificaciones de Resultados de Ejercicios Anteriores	6,016,018	0
			Exceso o Insuficiencia en la Actualización de la Hacienda Pública/Patrimonio	0	0
			Resultado por Posición Monetaria	0	0
			Resultado por Tenencia de Activos no Monetarios	0	0

Bajo protesta de decir verdad declaramos que los Estados Financieros y sus Notas son razonablemente correctos y responsabilidad del emisor

Ing. José Luis González Cuellar
Director General

Lic. Rocío del Carmen del Razo Becerra
Directora Administrativa

CUENTA PÚBLICA
ENTIDAD FEDERATIVA DE TLAXCALA | 2016

Cuenta Pública 2016
Estado Analítico del Activo
Del 01 de enero al 30 de septiembre de 2016
(Pesos)

Ente Público: COLEGIO DE ESTUDIOS CIENTÍFICOS Y TECNOLÓGICOS DEL ESTADO DE TLAXCALA

Concepto	Saldo Inicial 1	Cargos del Periodo 2	Abonos del Periodo 3	Saldo Final 4 = (1+2-3)	Variación del Periodo (4-1)
ACTIVO	255,319,970	612,172,905	602,761,270	264,731,605	9,411,635
Activo Circulante	108,680,096	612,144,356	602,761,270	118,063,182	9,383,086
Efectivo y Equivalentes	43,349,000	602,682,548	586,466,630	59,564,918	16,215,918
Derechos a Recibir Efectivo o Equivalentes	62,088,883	9,461,808	16,294,640	55,256,051	-6,832,832
Derechos a Recibir Bienes o Servicios	120,981	0	0	120,981	0
Inventarios	0	0	0	0	0
Almacenes	3,121,232	0	0	3,121,232	0
Estimación por Pérdida o Deterioro de Activos Circulantes	0	0	0	0	0
Otros Activos Circulantes	0	0	0	0	0
Activo No Circulante	146,639,874	28,549	0	146,668,423	28,549
Inversiones Financieras a Largo Plazo	0	0	0	0	0
Derechos a Recibir Efectivo o Equivalentes a Largo Plazo	0	0	0	0	0
Bienes Inmuebles, Infraestructura y Construcciones en Proceso	37,351,790	0	0	37,351,790	0
Bienes Muebles	106,340,633	28,549	0	106,369,182	28,549
Activos Intangibles	2,947,451	0	0	2,947,451	0
Depreciación, Deterioro y Amortización Acumulada de Bienes	0	0	0	0	0
Activos Diferidos	0	0	0	0	0
Estimación por Pérdida o Deterioro de Activos no Circulantes	0	0	0	0	0
Otros Activos no Circulantes	0	0	0	0	0

Bajo protesta de decir verdad declaramos que los Estados Financieros y sus Notas son razonablemente correctos y responsabilidad del emisor

Ing. José Luis González Cuellar
Director General

Lic. Rocio del Carmen del Razo Becerra
Directora Administrativa

SECTOR PARAESTATAL

Cuenta Pública 2016
Estado Analítico de la Deuda y Otros Pasivos
Del 01 de enero al 30 de septiembre de 2016
(Pesos)

Ente Público: COLEGIO DE ESTUDIOS CIENTÍFICOS Y TECNOLÓGICOS DEL ESTADO DE TLAXCALA

Denominación de las Deudas	Moneda de Contratación	Institución o País Acreedor	Saldo Inicial del Periodo	Saldo Final del Periodo
DEUDA PÚBLICA				
Corto Plazo				
Deuda Interna			0	0
Instituciones de Crédito			0	0
Títulos y Valores			0	0
Arrendamientos Financieros			0	0
Deuda Externa			0	0
Organismos Financieros Internacionales			0	0
Deuda Bilateral			0	0
Títulos y Valores			0	0
Arrendamientos Financieros			0	0
Subtotal a Corto Plazo			0	0
Largo Plazo				
Deuda Interna			0	0
Instituciones de Crédito			0	0
Títulos y Valores			0	0
Arrendamientos Financieros			0	0
Deuda Externa			0	0
Organismos Financieros Internacionales			0	0
Deuda Bilateral			0	0
Títulos y Valores			0	0
Arrendamientos Financieros			0	0
Subtotal a Largo Plazo			0	0
Otros Pasivos			58,117,541	28,236,410
Total Deuda y Otros Pasivos			58,117,541	28,236,410

Bajo protesta de decir verdad declaramos que los Estados Financieros y sus Notas son razonablemente correctos y responsabilidad del emisor

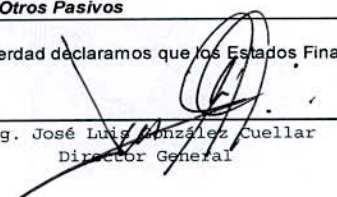
 Ing. José Luis González Cuellar
 Director General

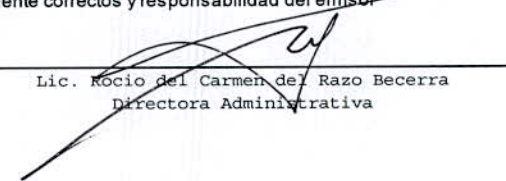
 Lic. Rocío del Carmen del Razo Becerra
 Directora Administrativa

Cuenta Pública 2016
Estado de Variación en la Hacienda Pública
Del 01 de enero al 30 de septiembre de 2016 y del 01 de enero al 31 de diciembre de 2015
(pesos)

Ente Público: COLEGIO DE ESTUDIOS CIENTÍFICOS Y TECNOLÓGICOS DEL ESTADO DE TLAXCALA

Concepto	Hacienda Pública/Patrimonio Contribuido	Hacienda Pública/Patrimonio Generado de Ejercicios Anteriores	Hacienda Pública/Patrimonio Generado del Ejercicio	Ajustes por Cambios de Valor	TOTAL
Rectificaciones de Resultados de Ejercicios Anteriores	0	142,941,891	0	0	142,941,891
Patrimonio Neto Inicial Ajustado del Ejercicio	0	0	0	0	0
Aportaciones	0	0	0	0	0
Donaciones de Capital	0	0	0	0	0
Actualización de la Hacienda Pública/Patrimonio	0	0	0	0	0
Variaciones de la Hacienda Pública/Patrimonio Neto del Ejercicio	0	41,428,439	12,832,099	0	54,260,538
Resultados del Ejercicio (Ahorro/Desahorro)	0	0	12,179,294	0	12,179,294
Resultados de Ejercicios Anteriores	0	41,428,439	0	0	41,428,439
Revalúos	0	0	0	0	0
Reservas	0	0	652,805	0	652,805
Hacienda Pública/Patrimonio Neto Final del Ejercicio 2015	0	184,370,330	12,832,099	0	197,202,429
Cambios en la Hacienda Pública/Patrimonio Neto del Ejercicio 2016	0	0	0	0	0
Aportaciones	0	0	0	0	0
Donaciones de Capital	0	0	0	0	0
Actualización de la Hacienda Pública/Patrimonio	0	0	0	0	0
Variaciones de la Hacienda Pública/Patrimonio Neto del Ejercicio	0	27,326,603	24,798,262	0	52,124,865
Resultados del Ejercicio (Ahorro/Desahorro)	0	0	24,145,457	0	24,145,457
Resultados de Ejercicios Anteriores	0	27,326,603	0	0	27,326,603
Revalúos	0	0	0	0	0
Reservas	0	0	652,805	0	652,805
Saldo Neto en la Hacienda Pública / Patrimonio 2016	0	211,696,933	24,798,262	0	236,495,195

Bajo protesta de decir verdad declaramos que los Estados Financieros y sus Notas son razonablemente correctos y responsabilidad del emisor

Ing. José Luis González Cuellar
Director General

LIC. ROCIO DEL CARMEN DEL RAZO BECERRA
DIRECTORA ADMINISTRATIVA

SECTOR PARAESTATAL

Cuenta Pública 2016
Estado de Flujos de Efectivo
Del 01 de enero al 30 de septiembre del 2016 y del 01 de enero al 31 de diciembre de 2015
(Pesos)

Ente Público: COLEGIO DE ESTUDIOS CIENTIFICOS Y TECNOLOGICOS DEL ESTADO DE TLAXCALA

Concepto	2016	2015	Concepto	2016	2015
Flujos de Efectivo de las Actividades de Operación			Flujos de Efectivo de las Actividades de Inversión		
Origen	274,612,947	412,592,521	Origen	0	0
Impuestos	0	0	Bienes Inmuebles, Infraestructura y Construcciones en Proceso	0	0
Cuentas y Aportaciones de Seguridad Social	0	0	Bienes Muebles	0	0
Contribuciones de mejoras	0	0	Otros Orígenes de Inversión	0	0
Derechos	9,598,311	14,876,820	Aplicación	28,549	33,934,627
Productos de Tipo Corriente	0	0	Bienes Inmuebles, Infraestructura y Construcciones en Proceso	0	0
Aprovechamientos de Tipo Corriente	0	0	Bienes Muebles	28,549	5,668,308
Ingresos por Venta de Bienes y Servicios	0	0	Otras Aplicaciones de Inversión	0	28,266,319
Ingresos no Comprendidos en las Fracciones de la Ley de Ingresos Causados en Ejercicios Fiscales Anteriores Pendientes de Liquidación o Pago	0	0	Flujos Netos de Efectivo por Actividades de Inversión	-28,549	-33,934,627
Participaciones y Aportaciones	264,094,718	391,218,820	Flujo de Efectivo de las Actividades de Financiamiento		
Transferencias, Asignaciones y Subsidios y Otras ayudas	0	0	Origen	46,125,598	47,936,150
Otros Orígenes de Operación	919,918	6,496,881	Endeudamiento Neto	0	0
Aplicación	250,467,490	400,413,227	Interno	0	0
Servicios Personales	228,413,670	367,906,145	Externo	0	0
Materiales y Suministros	6,512,104	9,188,324	Otros Orígenes de Financiamiento	46,125,598	47,936,150
Servicios Generales	15,541,716	23,318,758	Aplicación	54,026,588	40,366,637
Transferencias Internas y Asignaciones al Sector Público	0	0	Servicios de la Deuda	0	0
Transferencias al resto del Sector Público	0	0	Interno	0	0
Subsidios y Subvenciones	0	0	Externo	0	0
Ayudas Sociales	0	0	Otras Aplicaciones de Financiamiento	54,026,588	40,366,637
Pensiones y Jubilaciones	0	0	Flujos netos de Efectivo por Actividades de Financiamiento	-7,900,990	7,569,513
Transferencias a Fideicomisos, Mandatos y Contratos Análogos	0	0	Incremento/Disminución Neta en el Efectivo y Equivalentes al Efectivo	16,215,918	-14,185,820
Transferencias a la Seguridad Social	0	0	Efectivo y Equivalentes al Efectivo al inicio del Ejercicio	43,349,000	57,534,820
Donativos	0	0	Efectivo y Equivalentes al Efectivo al final del Ejercicio	59,564,918	43,349,000
Transferencias al Exterior	0	0			
Participaciones	0	0			
Aportaciones	0	0			
Convenios	0	0			
Otros Aplicaciones de Operación	0	0			
Flujos Netos de Efectivo por Actividades de Operación	24,145,457	12,179,294			

Bajo protesta de decir verdad declaramos que los Estados Financieros y sus Notas son razonablemente correctos y responsabilidad del emisor

Ing. José Luis González Cuellar
Director General

Lic. Rocío del Carmen del Razo Becerra
Directora Administrativa

Informe de Pasivos Contingentes

Fondo de Contingencia	\$652,805
-----------------------	-----------

En este rubro se encuentra integrado por la provisión de prestaciones de pago por renuncia, gratificación por jubilación, pago por invalidez y pago por defunción creado en ejercicios anteriores y que se ha aplicado con pagos de finiquitos laborales, quedando un saldo por ejecutar de \$652,805.00 (Seiscientos cincuenta y dos mil ochocientos cinco pesos 00/100 M.N.)



Ing. José Luis González Cuellar
Director General



Lic. Rocío del Carmen del Razo Becerra
Directora Administrativa

NOTAS A LOS ESTADOS FINANCIEROS

a) NOTAS DE DESGLOSE

I) NOTAS AL ESTADO DE SITUACIÓN FINANCIERA

Activo

Efectivo y Equivalentes

En este rubro se reportan las cuentas bancarias que maneja el Colegio, y que se relacionan en anexo, y el saldo de la cuenta de caja, recurso que se le asigna a los jefes administrativos de planteles para cubrir erogaciones urgentes de importes menores.

Los recursos se encuentran depositados en cuentas de cheques productivas. El Colegio no cuenta con inversiones de corto ni largo plazo.

Concepto	Importe
Caja	\$60,400
Bancos	\$ 59,504,518
Suma	\$59,564,918

Derechos a recibir Efectivo y Equivalentes y Bienes o Servicios a Recibir

2. A continuación se presenta la integración de este rubro

Concepto	2016	Plazo
Deudores Diversos	\$55,347,849	Corto plazo (30 días)
Subsidio al empleo	-\$91,798	Corto plazo (30 días)
Suma	\$55,256,051	

Uno de los importes que integra el saldo de la cuenta de Deudores Diversos, es la cuenta contable "cuentas por cobrar" por la cantidad de \$27,995,401.42 (Veintisiete millones novecientos noventa y cinco mil cuatrocientos un pesos 42/100 M.N) corresponde a las aportaciones federales del presupuesto 2014 por concepto de ministración del mes de diciembre; así como la cantidad de \$18,535,020.51 (Dieciocho millones quinientos treinta y cinco mil veinte pesos 51/100 M.N.) corresponde a las aportaciones federales del presupuesto 2015 por concepto de ministración del complemento de noviembre y mes de diciembre cabe, señalar que este recurso se encuentra oficialmente autorizado y únicamente se espera el depósito en la cuenta bancaria correspondiente.

3. Derechos a recibir bienes y servicios Este rubro se integra por las siguientes cuentas:

Cuenta	IMPORTE	Concepto
Anticipos a Proveedores	\$7,477	Corresponde a anticipos de servicio de energía eléctrica y de renta de servicio de traslado
Depósitos en Garantía	\$113,504	Depósitos en garantía del servicio de energía eléctrica
Suma	\$ 120,981	

Bienes disponibles para su transformación o consumo (inventarios).

No aplica

4. Inventarios.

No aplica

5. Almacén.

El monto reflejado en el rubro de inventarios, corresponde a útiles y material de oficina, material de limpieza y consumibles para equipo de cómputo.

6. Inversiones Financieras

No aplica

7. Aportaciones de capital.

No aplica.

8. Bienes Muebles, Inmuebles e Intangibles

Actualmente la empresa Hilco Actel S. de R. L. de C.V. emitió el informe del levantamiento físico y valuaciones de los bienes muebles e inmuebles del Colegio, mismo que se encuentra en revisión por el Departamento de Recursos Materiales para ser informado y sometido a autorización a la H. Junta Directiva para realizar los registros contables correspondientes de acuerdo a las normas emitidas por el Consejo de Armonización Contable.

Activos intangibles

Se encuentra en revisión para su registro contable correspondiente.

Estimaciones y Deterioros**9. Estimación de cuentas incobrables.**

No aplica.

Otros Activos

11. No aplica.

Pasivo

1. Este rubro se compone por cuentas derivadas impuestos y aportaciones de seguridad social, sueldos por pagar, pagos a proveedores y acreedores diversos por concepto de pensiones alimenticias pendientes de pago. A continuación se presenta la integración de este rubro:

Concepto	IMPORTE	Vencimiento
Proveedores	\$5,729,223	Corto plazo
Acreedores Diversos	\$7,531,511	Corto plazo
Fondo de Administración a cta. de Terceros	\$14,975,676	Corto plazo
Suma	\$28,236,410	Corto plazo

A handwritten signature is present to the right of the table. Below it, a large handwritten arrow points upwards towards the table, indicating that the signature is associated with the data presented.

II) NOTAS AL ESTADO DE ACTIVIDADES

Ingresos.

Los ingresos percibidos en el presente ejercicio se detallan a continuación:

Concepto	Importe
Participaciones	\$ 69,311,445
Convenios	\$192,154,495
RAMO XXXIII	\$2,628,778
Derechos	\$9,598,311
Productos	\$43,996
Aprovechamientos	\$875,922
Total	\$ 274,612,947

Participaciones y Convenios

El Colegio recibe principalmente ingresos derivados del Convenio Marco de Coordinación firmado por el Gobierno Federal y Estatal. Se registra en el rubro de Participaciones las aportaciones Estatales y en el rubro de Convenios las aportaciones Federales.

Ramo XXXIII

Para el ejercicio 2016 el Colegio fue beneficiado con el Fondo de Aportación Múltiple (F.A.M.) por un monto total de \$2,818,157.00 (Dos millones ochocientos dieciocho mil cientos cincuenta y siete pesos 00/100 M.N.) y será aplicado a infraestructura de planteles de este Colegio.

Así mismo y derivado del convenio de Coordinación y colaboración para la protección de recursos del Fondo de Aportación Múltiples, se registra al ingreso y a su vez al gasto específicamente en el capítulo 3000 "Servicios Generales" en forma virtual como fue instruido por la Secretaría de Finanzas del Gobierno del Estado, y corresponde a FAM escuelas al cien. Las acciones serán efectuadas según convenio por el Instituto Tlaxcalteca de la Infraestructura Física, como instancia normativa y ejecutora en el Estado de la Infraestructura Educativa.

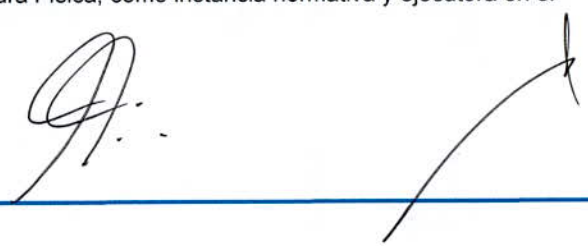

SECTOR PARAESTATAL

Derechos

Por lo que se refiere al rubro de Derechos correspondiente a la captación de ingresos propios generados por aportaciones voluntarias que realizan los padres de familia de alumnos que ingresan al Colegio, se precisa que, derivado del Convenio firmado con el Gobierno Estatal, los recursos captados se transfieren a la Secretaría de Finanzas del Gobierno el Estado mismos que son reintegrados al Colegio mediante Ampliación al Presupuesto Estatal. Bajo lo convenido se realizó la transferencia de los recursos señalados de los meses de enero y febrero de 2016, a su vez la Secretaría de Finanzas realizó el depósito total por la cantidad de \$5,186,744.30 (Cinco millones ciento ochenta y seis mil setecientos cuarenta y cuatro pesos 30/100 M.N.) bajo el concepto de Participaciones Estatales.

Egresos.

En virtud de que la naturaleza de las operaciones del Colegio es la prestación de servicios, el 93% del gasto de operación se realiza para el pago de servicios personales, según se detalla a continuación:

Concepto	Importe
Servicios personales	\$228,413,670
Materiales y suministros	\$6,512,104
Servicios generales	\$15,513,513
Total	\$ 250,439,287

III) NOTAS AL ESTADO DE VARIACIÓN EN LA HACIENDA PÚBLICA

Se presentan variaciones en el rubro de resultados de ejercicios anteriores en virtud a que mediante solicitud de autorización a los integrantes de la Junta Directiva, fue aprobada su aplicación en diferentes conceptos, por ello se registra una disminución en el saldo de la cuenta "resultado de ejercicios anteriores".



IV) NOTAS AL ESTADO DE FLUJOS DE EFECTIVO

Efectivo y equivalentes

En la conciliación de los Flujos de Efectivo Netos de las Actividades de Operación y la cuenta de Ahorro/Desahorro
No aplica, dado que el Colegio aún no registra depreciaciones y amortizaciones.

Handwritten signature and an arrow pointing upwards and to the right.

SECTOR PARAESTATAL

V) CONCILIACIÓN ENTRE LOS INGRESOS PRESUPUESTARIOS Y CONTABLES, ASÍ COMO ENTRE LOS EGRESOS PRESUPUESTARIOS Y LOS GASTOS CONTABLES

COLEGIO DE ESTUDIOS CIENTÍFICOS Y TECNOLÓGICOS DEL ESTADO DE TLAXCALA Conciliación entre los Ingresos Presupuestarios y Contables Correspondiente del 01 de enero al 30 de septiembre de 2016 (Cifras en pesos)		
1. In	1. Ingresos Presupuestarios	\$ 274,612,947
2. M	2. Más ingresos contables no presupuestarios	\$ -
	Incremento por variación de inventarios	\$ -
	Disminución del exceso de estimaciones por pérdida o deterioro u obsolescencia	\$ -
	Disminución del exceso de provisiones	\$ -
	Otros ingresos y beneficios varios	\$ -
3. M	3. Menos ingresos presupuestarios no contables	\$ -
	Productos de capital	\$ -
	Aprovechamientos capital	\$ -
4. In	4. Ingresos Contables (4 = 1 + 2 - 3)	\$ 274,612,947

CUENTA PÚBLICA
ENTIDAD FEDERATIVA DE TLAXCALA | 2016

Respecto a los egresos, no existen diferencias entre lo presupuestal y lo contable, debido a que por medida de control interno, todo gasto contable se encuentra registrado presupuestalmente antes de su aplicación.

COLEGIO DE ESTUDIOS CIENTÍFICOS Y TECNOLÓGICOS DEL ESTADO DE TLAXCALA Conciliación entre los Egresos Presupuestarios y los Gastos Contables Correspondiente del 1 de enero al 30 de septiembre de 2016 (Cifras en pesos)		
1. Total de egresos (presupuestarios)		\$ 250,496,039
2. Menos egresos presupuestarios no contables		\$ 28,549.00
Mobiliario y equipo de administración	\$ 28,549.00	
Mobiliario y equipo educacional y recreativo	\$ -	
Equipo e instrumental médico y de laboratorio	\$ -	
Vehículos y equipo de transporte	\$ -	
Equipo de defensa y seguridad	\$ -	
Maquinaria, otros equipos y herramientas	\$ -	
Activos biológicos	\$ -	
Bienes inmuebles	\$ -	
Activos intangibles	\$ -	
Obra pública en bienes propios	\$ -	
Acciones y participaciones de capital	\$ -	
Compra de títulos y valores	\$ -	
Inversiones en fideicomisos, mandatos y otros análogos	\$ -	
Provisiones para contingencias y otras erogaciones especiales	\$ -	
Amortización de la deuda pública	\$ -	
Adeudos de ejercicios fiscales anteriores (ADEFAS)	\$ -	
Otros Egresos Presupuestales No Contables	\$ -	
3. Más Gasto Contables No Presupuestales		\$ -
Estimaciones, depreciaciones, deterioros, obsolescencia y amortizaciones	\$ -	
Provisiones	\$ -	
Disminución de inventarios	\$ -	
Aumento por insuficiencia de estimaciones por pérdida o deterioro u obsolescencia	\$ -	
Aumento por insuficiencia de provisiones	\$ -	
Otros Gastos	\$ -	
Otros Gastos Contables No Presupuestales	\$ -	
4. Total de Gasto Contable (4 = 1 - 2 + 3)		\$ 250,467,490

b) NOTAS DE MEMORIA (CUENTAS DE ORDEN)

No aplica. El Colegio no registra movimientos de valores que no afecten o modifiquen su situación financiera.

c) NOTAS DE GESTIÓN ADMINISTRATIVA

1. Introducción

Los Estados Financieros del Colegio de Estudios Científicos y Tecnológicos del Estado de Tlaxcala, son preparados conforme a las normas y emitidos por el Consejo Nacional de Armonización Contable (CONAC), además de cumplir con la normatividad local en cuanto a la periodicidad trimestral que señala el art. 70 de la Constitución Política del Estado Libre y Soberano de Tlaxcala.

Los presentes Estados Financieros, muestran una representación estructurada de la situación financiera y de las operaciones llevadas a cabo por el Colegio. Su objetivo es suministrar información a los usuarios de la misma (Junta directiva, entes fiscalizadores, otras dependencias, etc.) para la toma de decisiones, acerca de la situación y desempeño financiero, flujos de efectivo, resultados de la gestión administrativa así como la situación de los activos, pasivos, patrimonio, ingresos y egresos.

Esta información, junto con la contenida en las notas a los estados financieros, permitirá dar los elementos a los usuarios para la toma de decisiones futuras.

2. Panorama Económico y Financiero

Conforme al Convenio de Coordinación para la Creación, Operación y Apoyo Financiero de este Colegio en su cláusula octava y al Convenio Marco de fecha 21 de mayo de 2009 en su cláusula vigésima, ambos celebrados entre el Gobierno Federal y el Gobierno del Estado, la contribución al gasto anual de este Colegio debe ser por partes iguales (50%); sin embargo, como ha sucedido en años anteriores, la aportación del Estado está por debajo del porcentaje que le corresponde. Para el ejercicio 2016, el déficit que presenta el presupuesto estatal respecto al federal, es por la cantidad de \$168,666,006.47 (Ciento sesenta y ocho millones seiscientos sesenta y seis pesos 47/100 M.N.).

La falta de cumplimiento al Convenio señalado en cuanto a la aportación estatal, representa una amenaza estructural para este Colegio, ya que de conformidad con el artículo 8 del Presupuesto de Egresos de la Federación para el ejercicio fiscal 2014, así como el artículo 74 de la Ley Federal de Presupuesto y Responsabilidad Hacendaria, los recursos federales pueden no ser ministrados por la Federación si las Entidades Federativas no cumplen con los Convenios correspondientes.

3. Autorización e Historia

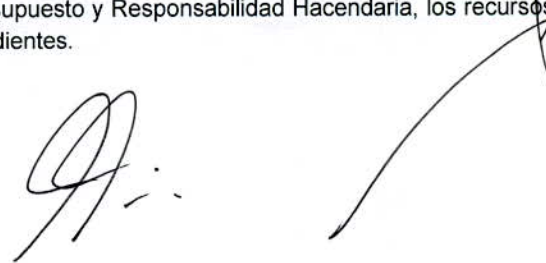

Siendo Gobernadora la Lic. Beatriz Paredes Rangel, se realiza el Convenio para la Creación, Operación y Apoyo Financiero del Colegio de Estudios Científicos y Tecnológicos del Estado de Tlaxcala, celebrado por una parte por la Secretaría de Educación Pública y el Gobierno del Estado Libre y Soberano de Tlaxcala, convenio que se firmó en la ciudad de México el día 12 de Septiembre de 1991. Posteriormente con fecha 30 de Septiembre de 1992, se publica en el Periódico Oficial del Gobierno de Estado, la "Ley que Crea el Colegio de Estudios Científicos y Tecnológicos del Estado de Tlaxcala", con el fin de impartir, impulsar, coordinar y normar la Educación Media Superior Tecnológica en sus opciones bivalente y terminal, orientando sus programas educativos hacia la capacitación de los estudiantes impulsando el Desarrollo Productivo y Tecnológico del Estado. En el año de 1991, se crea el primer Plantel 01 Tequexquitla con una matrícula inicial de 49 estudiantes, durante el periodo de 1991 a 1997, se tiene un crecimiento de diez planteles atendiendo una matrícula de 2,900 estudiantes y durante el periodo de 2008 a 2011, se obtuvo la autorización por parte de la Subsecretaría de Educación Media Superior para la creación de doce nuevos planteles alcanzando un total de 22 en ese año. En la presente administración, el Gobierno del Estado realizó la gestión ante el Gobierno Federal y logró la autorización de ocho nuevos planteles, contando actualmente con 30 planteles CECyTE.

En Agosto de 2011, los Centros de Educación Media Superior (EMSaD) pasan a formar parte del Colegio de Estudios Científicos y Tecnológicos del Estado de Tlaxcala, por disposición de la Secretaría de Educación Pública del Estado y así, dar cumplimiento al Convenio Marco de Coordinación, de esta forma, el Colegio cuenta con un total de 30 planteles del subsistema CECyTE, a través de ellos se imparten 21 especialidades diferentes, y administra a 26 Centros de Educación Media Superior a Distancia (EMSaD) contando con una matrícula superior a los 14,700 estudiantes en el ciclo escolar 2014-2015, con una plantilla de personal docente, administrativo de apoyo y directivo de 1,200 empleados. Se cuenta con espacios educativos que consta de: 187 aulas, 40 laboratorios, 27 talleres y 315 anexos.

4. Organización y Objeto Social

- a) **Objeto social:** Conforme a lo dispuesto en el artículo 2 de la Ley que crea al Colegio de Estudios Científicos y Tecnológicos del Estado de Tlaxcala, este tiene por objeto, en la esfera de competencia estatal, impartir, impulsar, coordinar y normar la educación media superior tecnológica en sus opciones bivalente y terminal, orientando sus programas hacia la capacitación de los alumnos para impulsar el desarrollo productivo y tecnológico; ofrecer educación tecnológica y de bachillerato general, basada en un Modelo Integral de Competencias y Valores, que permita a sus egresados continuar sus estudios superiores, incorporarse a mercado laboral e impulsar el emprendimiento que contribuya al desarrollo del Estado y del país.
- b) **Principal actividad:**

Misión:

Ofrecer educación tecnológica y de bachillerato general, basada en un Modelo Integral de Competencias y Valores, que permita a sus egresados continuar sus estudios superiores, incorporarse a mercado laboral e impulsar el emprendimiento que contribuya al desarrollo del Estado y del país.

Visión:

Ser una Institución líder en la formación de estudiantes y técnicos profesionales altamente competentes y socialmente responsables, apegados a estándares de calidad, impulsando acciones de investigación y desarrollo tecnológico que impacte a nivel regional y nacional.

Dentro de sus principales actividades se encuentran las siguientes:

- Establecer, organizar, dirigir, administrar, extender el desarrollo y sostenimiento de los planteles en los lugares que la Secretaría de Educación Pública y el Gobierno del Estado estimen convenientes;
- Impartir educación del mismo tipo a través de las modalidades escolar y extraescolar;

SECTOR PARAESTATAL

- Expedir certificados de estudios y otorgar diplomas y títulos académicos de su nivel de enseñanza;
- Otorgar y retirar reconocimientos de validez de estudios realizados en planteles particulares que impartan el mismo tipo de enseñanza

c) **Ejercicio fiscal:** 2016

d) **Régimen jurídico:** Tal como lo establece el artículo 1 de la Ley que crea el Colegio de Estudios Científicos y Tecnológicos del Estado de Tlaxcala, es un órgano público descentralizado del Gobierno del Estado, con personalidad jurídica y con patrimonio propios, por lo tanto, se encuentra regulado por la Ley de Entidades Paraestatales del Estado de Tlaxcala.

e) **Consideraciones fiscales del ente:** El Colegio de Estudios Científicos y Tecnológicos del Estado de Tlaxcala, bajo el RFC CEC921001SW6, se encuentra registrado bajo el régimen de "Personas Morales con Fines no Lucrativos", y por lo tanto, sus obligaciones fiscales son las de retener el ISR por sueldos y salarios, asimilados a salarios y por servicios profesionales. En materia de aportaciones de seguridad social, se encuentra obligado a realizar la retención y pago de las cuotas obrero patronales ante el Instituto Mexicano del Seguro Social (IMSS) y al Instituto del Fondo Nacional de la Vivienda para los Trabajadores (Infonavit). En el ámbito local, se encuentra obligado a calcular y enterar el impuesto del 2% sobre nóminas.

f) **Estructura organizacional básica:**

El Colegio de Estudios Científicos y Tecnológicos del Estado de Tlaxcala, cuenta con un máximo órgano de gobierno que es la Junta Directiva, misma que está integrada permanentemente por:

I.- Dos representantes del Gobierno del Estado, que serán designados por el Gobernador del Estado; uno de ellos presidirá la Junta;

II.- Dos representantes del Gobierno Federal, que serán designados por el Secretario de Educación Pública.

III.- Un representante del Sector Social, que será designado por el Gobernador del Estado; y

IV.- Dos representantes del Sector Productivo, que participen en el financiamiento del Colegio, designados por el Patronato del Propio Colegio.

La Junta Directiva será la autoridad suprema y sus decisiones deberán cumplirse y ejecutarse a través del Director General.

La estructura y organización del Colegio, se encuentra establecida en el artículo 18 y 19 del Reglamento Interior del Colegio, mismos que a la letra dicen:

ARTÍCULO 18. La administración del Colegio estará a cargo de un Director General que será nombrado y removido libremente por el Gobernador del Estado, conforme a lo que establece la Ley y demás disposiciones legales aplicables.

ARTÍCULO 19. El Director General para el cumplimiento y desarrollo de las actividades que tiene encomendadas, podrá contar con las unidades administrativas siguientes:

- I. Dirección General;
- II. Dirección Académica;
- III. Dirección de Planeación;
- IV. Dirección de Vinculación;
- V. Dirección de Administración y Finanzas;
- VI. Dirección de Centros de Educación Media Superior a Distancia;
- VII. Direcciones de los Planteles;

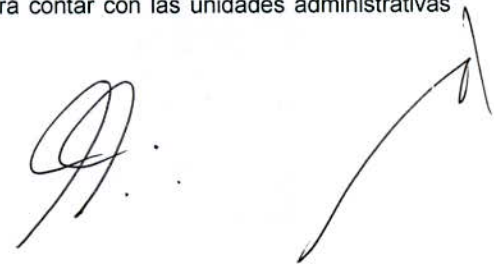

- VIII. Contraloría Interna; y
- IX. Área de Asuntos Jurídicos.

Las unidades administrativas mencionadas, tendrán las facultades y obligaciones que expresamente señala la Ley y este Reglamento Interior y contarán con un Titular y personal técnico y administrativo que en función de las necesidades del servicio se establezca con base en el presupuesto de egresos que se autorice para el Colegio. El organigrama autorizado para el funcionamiento del Colegio es el siguiente:

Handwritten signature and a mark consisting of a curved line ending in a vertical stroke.

SECTOR PARAESTATAL

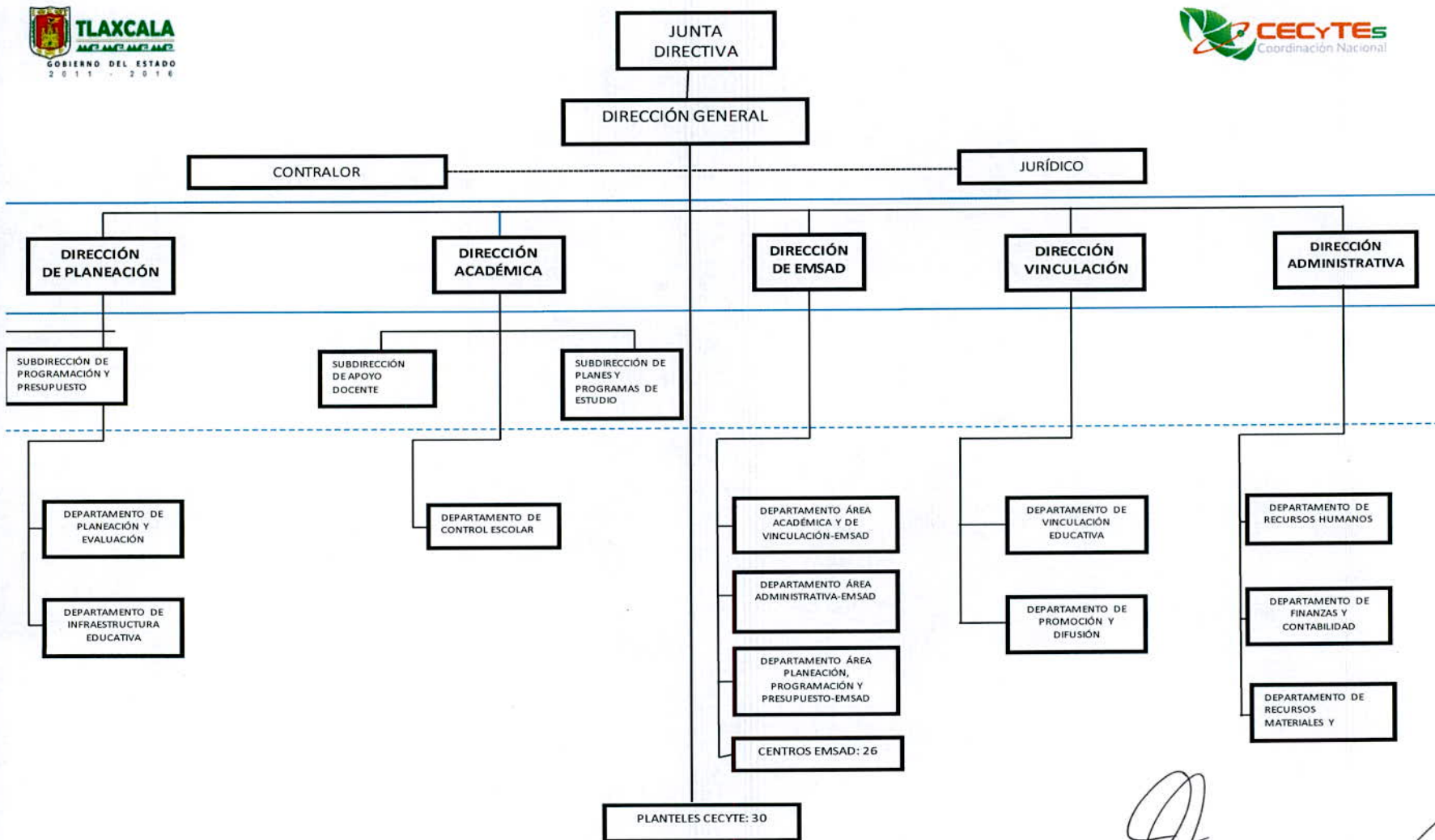

h) Fideicomisos, mandatos y análogos de los cuales es fideicomitente o fiduciario.

No aplica, actualmente el Colegio no tiene constituido ningún fideicomiso.

5. Bases de Preparación de los Estados Financieros

Se informará sobre:

a) Si se ha observado la normatividad emitida por el CONAC y las disposiciones legales aplicables.

A fin de dar cumplimiento con la normatividad, el Colegio contrató el servicio para el levantamiento de inventarios y valuación de los mismos; actualmente se está en la etapa de validación de reportes que permitan posteriormente realizar los registros contables correspondientes, asimismo, se implementó el sistema SAACG.NET para el registro de las operaciones financieras del Colegio.

b) La normatividad aplicada para el reconocimiento, valuación y revelación de los diferentes rubros de la información financiera, así como las bases de medición utilizadas para la elaboración de los estados financieros;

A fin de cumplir con la normatividad, en el ejercicio 2015, se iniciaron trabajos de implementación de sistemas que permitan generar los reportes financieros de acuerdo a los lineamientos emitidos por el CONAC.

c) Postulados básicos.

Para el registro de las operaciones del Colegio, se cumple parcialmente con los postulados básicos de Contabilidad Gubernamental, publicados en el Diario Oficial de la Federación, el 20 de agosto de 2009.

SUSTANCIA ECONÓMICA. Se reconocen las transacciones que afectan económicamente a esta entidad, en apego a la normatividad emitida por el Consejo Nacional de Armonización Contable (CONAC).

ENTES PUBLICOS. El Colegio cuenta con un marco normativo el cual determina sus objetivos, su ámbito de acción y sus limitaciones; con atribuciones para asumir derechos y contraer obligaciones, que lo distingue de los demás entes gubernamentales.

EXISTENCIA PERMANENTE. Se considera que el Colegio tiene una existencia permanente por tiempo indefinido.

REVELACION SUFICIENTE. Los estados financieros y presupuestarios con sus notas forman una unidad inseparable, por tanto, se presentan de manera conjunta para una adecuada evaluación cuantitativa cumpliendo con las características de objetividad, verificabilidad y representatividad.

IMPORTANCIA RELATIVA. Todos los aspectos importantes del Colegio son reconocidos contable y presupuestalmente.

REGISTRO E INTEGRACION PRESUPUESTARIA. Se implementó el sistema SAACG.NET para el registro de las operaciones financieras del Colegio.

CONSOLIDACION DE LA INFORMACION FINANCIERA. La información financiera que se presenta, muestra de manera consolidada las operaciones realizadas tanto por el CECyTE como por el EMSaD.

DEVENGO CONTABLE. Los ingresos y gastos se registran en el momento en que jurídicamente existe el derecho de cobro o la exigibilidad de pago, correspondiendo las operaciones a un periodo contable definido.

VALUACION. Las operaciones se registran al costo histórico, de acuerdo al monto erogado para la adquisición conforme a la documentación contable original justificativa y comprobatoria.

DUALIDAD ECONOMICA. Se reconocen contablemente las transacciones que afectan la situación financiera, modificando los recursos asignados para el logro de los fines y por sus fuentes, conforme a los derechos y obligaciones.

SECTOR PARAESTATAL

CONSISTENCIA. Las políticas, métodos de cuantificación, procedimientos contables y ordenamientos normativos, son acordes para cumplir con lo dispuesto en la Ley de Contabilidad, con la finalidad de reflejar de una mejor forma, la sustancia económica de las operaciones realizadas por el Colegio, mismas que se aplican de manera uniforme a lo largo del tiempo, lo cual facilita la comparabilidad entre periodos.

d) Normatividad supletoria.

No aplica

e) Se aplican las políticas de reconocimiento de la base devengado.

6. Políticas de Contabilidad Significativas

Se implementaron las nuevas disposiciones contables conforme lo establece la Ley de Contabilidad Gubernamental.

7. Posición en Moneda Extranjera y Protección por Riesgo Cambiario.

No aplica. El Colegio no realiza operaciones en moneda extranjera.

8. Reporte Analítico del Activo

Se encuentra en proceso validación de los reportes emitidos por la empresa que realizó los trabajos de levantamiento físico y valuaciones de los bienes muebles e inmuebles, así como la elaboración de políticas y medidas de control interno para su registro y control.

9. Fideicomisos, Mandatos y Análogos

No aplica. El Colegio no tiene constituido ningún Fideicomiso.

10. Reporte de la Recaudación

No aplica. El Colegio solo maneja aportaciones voluntarias de los padres de familia.

11. Información sobre la Deuda y el Reporte Analítico de la Deuda.

No aplica. El Colegio no tiene deuda registrada.

12. Calificaciones otorgadas

No aplica, el Colegio no ha sido calificado por ninguna institución acreditada.

13. Proceso de Mejora

El Colegio cuenta con un comité de control interno, para la definición de riesgos y medidas para disminuirlos.

El Colegio cumple con las políticas locales en materia de austeridad y racionalidad para eficientar la utilización de los recursos.

14. Información por Segmentos

No aplica

Handwritten signature and an arrow pointing upwards and to the right.

15. Eventos Posteriores al Cierre

No aplica.

16. Partes Relacionadas

El Colegio no celebra operaciones con partes relacionadas.

Bajo protesta de decir verdad declaramos que, los Estados Financieros y sus Notas son razonablemente correctos y responsabilidad del emisor



Ing. José Luis Sánchez Cuellar
Director General



Lic. Rocío del Carmen del Razo Becerra
Directora Administrativa



Información Presupuestaria

SECTOR PARAESTATAL

Cuenta Pública 2016
Sector Paraestatal
Estado Analítico de Ingresos
Del 1 de enero al 30 de septiembre de 2016

Rubro de Ingresos	Ingreso					Diferencia (6= 5 - 1)
	Estimado	s y Reducciones	Modificado	Devengado	Recaudado	
	(1)	(2)	(3= 1 + 2)	(4)	(5)	
Impuestos						
Cuotas y Aportaciones de Seguridad Social						
Contribuciones de Mejoras						
Derechos	14,200,000	-	14,200,000	9,598,311	9,598,311	- 4,601,689
Productos						
Corriente				43,996	43,996	43,996
Capital						
Aprovechamientos						
Corriente				875,922	875,922	875,922
Capital						
Ingresos por Ventas de Bienes y Servicios						
Participaciones y Aportaciones	265,942,341	-	265,942,341	69,311,445	69,311,445	- 196,630,896
Transferencias, Asignaciones, Subsidios y Otras	265,942,341	-	265,942,341	194,783,273	194,783,273	- 71,159,068
Ingresos Derivados de Financiamientos						
Total	546,084,682	-	546,084,682	274,612,947	274,612,947	271,471,735
				Ingresos excedentes¹		

Estado Analítico de Ingresos Por Fuente de Financiamiento	Ingreso					Diferencia (6= 5 - 1)
	Estimado	Ampliaciones s y	Modificado	Devengado	Recaudado	
	(1)	(2)	(3= 1 + 2)	(4)	(5)	
Ingresos del Gobierno						
Impuestos						
Contribuciones de Mejoras						
Derechos	14,200,000		14,200,000	9,598,311	9,598,311	- 4,601,689
Productos						
Corriente				43,996	43,996	43,996
Capital						
Aprovechamientos						
Corriente				875,922	875,922	875,922
Capital						
Participaciones y Aportaciones	265,942,341		265,942,341	69,311,445	69,311,445	- 196,630,896
Transferencias, Asignaciones, Subsidios y	265,942,341		265,942,341	194,783,273	194,783,273	- 71,159,068
Ingresos de Organismos y Empresas						
Cuotas y Aportaciones de Seguridad Social						
Ingresos por Ventas de Bienes y Servicios						
Transferencias, Asignaciones, Subsidios y						
Ingresos derivados de financiamiento						
Ingresos Derivados de Financiamientos						
Total	546,084,682	-	546,084,682	274,612,947	274,612,947	271,471,735
				Ingresos excedentes¹		

¹ Los ingresos excedentes se presentan para efectos de cumplimiento de la Ley General de Contabilidad Gubernamental y el importe reflejado debe ser siempre mayor a cero.

Sector Paraestatal
Estado Analítico del Ejercicio del Presupuesto de Egresos
Clasificación Administrativa
Del 1 de enero al 30 de septiembre de 2016

Concepto	Egresos					Subejercicio 6 = (3 - 4)
	Aprobado	Ampliaciones/ (Reducciones)	Modificado	Devengado	Pagado	
	1	2	3 = (1 + 2)	4	5	
COLEGIO DE ESTUDIOS CIENTÍFICOS Y TECNOLÓGICOS DEL ESTADO DE TLAXCALA	546,084,682	-	546,084,682	250,496,039	250,496,039	295,588,643
Total del Gasto	546,084,682	-	546,084,682	250,496,039	250,496,039	295,588,643



SECTOR PARAESTATAL

Cuenta Pública 2016
Sector Paraestatal
Estado Analítico del Ejercicio del Presupuesto de Egresos
Clasificación por Objeto del Gasto (Capítulo y Concepto)
Del 1 de enero al 30 de septiembre de 2016

Concepto	Egresos					Subejercicio
	Aprobado	Ampliaciones/ (Reducciones)	Modificado	Devengado	Pagado	
	1	2	3 = (1 + 2)	4	5	
Servicios Personales	498,626,488		498,626,488	228,413,670	228,413,670	270,212,818
Remuneraciones al Personal de Carácter Permanente	250,306,356		250,306,356	135,092,312	135,092,312	115,214,044
Remuneraciones al Personal de Carácter Transitorio	214,143		214,143	175,378	175,378	38,765
Remuneraciones Adicionales y Especiales	57,516,813		57,516,813	18,893,010	18,893,010	38,623,803
Seguridad Social	81,910,907		81,910,907	41,313,683	41,313,683	40,597,224
Otras Prestaciones Sociales y Económicas	108,678,269		108,678,269	32,939,287	32,939,287	75,738,982
Previsiones	-		-	-	-	-
Pago de Estímulos a Servidores Públicos	-		-	-	-	-
Materiales y Suministros	9,483,950		9,483,950	6,512,104	6,512,104	2,971,846
Materiales de Administración, Emisión de Documentos y Artículos Oficiales	6,591,100		6,591,100	5,632,808	5,632,808	958,292
Alimentos y Utensilios	553,850		553,850	313,362	313,362	240,488
Materias Primas y Materiales de Producción y Comercialización	-		-	-	-	-
Materiales y Artículos de Construcción y de Reparación	150,400		150,400	69,583	69,583	80,817
Productos Químicos, Farmacéuticos y de Laboratorio	622,400		622,400	13,264	13,264	609,136
Combustibles, Lubricantes y Aditivos	1,202,000		1,202,000	411,449	411,449	790,551
Vestuario, Blancos, Prendas de Protección y Artículos Deportivos	270,000		270,000	17,806	17,806	252,194
Materiales y Suministros Para Seguridad	-		-	-	-	-
Herramientas, Refacciones y Accesorios Menores	94,200		94,200	53,832	53,832	40,368
Servicios Generales	26,519,244		26,519,244	15,541,716	15,541,716	10,977,528
Servicios Básicos	3,519,300		3,519,300	2,427,276	2,427,276	1,092,024
Servicios de Arrendamiento	937,300		937,300	538,145	538,145	399,155
Servicios Profesionales, Científicos, Técnicos y Otros Servicios	11,711,379		11,711,379	6,491,549	6,491,549	5,219,830
Servicios Financieros, Bancarios y Comerciales	185,200		185,200	404,694	404,694	219,494
Servicios de Instalación, Reparación, Mantenimiento y Conservación	2,785,000		2,785,000	1,592,241	1,592,241	1,192,759
Servicios de Comunicación Social y Publicidad.	396,000		396,000	313,942	313,942	82,058
Servicios de Traslado y Viáticos	700,200		700,200	121,483	121,483	578,717
Servicios Oficiales	226,400		226,400	205,589	205,589	20,811
Otros Servicios Generales	6,058,465		6,058,465	3,446,797	3,446,797	2,611,668

Cuenta Pública 2016
Sector Paraestatal
Estado Analítico del Ejercicio del Presupuesto de Egresos
Clasificación por Objeto del Gasto (Capítulo y Concepto)
Del 1 de enero al 30 de septiembre de 2016

Concepto	Egresos					Subejercicio 6 = (3 - 4)
	Aprobado	Ampliaciones/ (Reducciones)	Modificado	Devengado	Pagado	
	1	2	3 = (1 + 2)	4	5	
Transferencias, Asignaciones, Subsidios y Otras Ayudas						
Transferencias Internas y Asignaciones al Sector Público						
Transferencias al Resto del Sector Público						
Subsidios y Subvenciones						
Ayudas Sociales						
Pensiones y Jubilaciones						
Transferencias a Fideicomisos, Mandatos y Otros Análogos						
Transferencias a la Seguridad Social						
Donativos						
Transferencias al Exterior						
Bienes Muebles, Inmuebles e Intangibles	5,325,960	-	5,325,960	28,549	28,549	5,297,411
Mobiliario y Equipo de Administración	4,898,800		4,898,800	28,549	28,549	
Mobiliario y Equipo Educativo y Recreativo	297,160		297,160			
Equipo e Instrumental Médico y de Laboratorio	130,000		130,000			
Vehículos y Equipo de Transporte			-			
Equipo de Defensa y Seguridad			-			
Maquinaria, Otros Equipos y Herramientas			-			
Activos Biológicos			-			
Bienes Inmuebles			-			
Activos Intangibles			-			
Inversión Pública	6,129,040	-	6,129,040	-	-	6,129,040
Obra Pública en Bienes de Dominio Público			-			
Obra Pública en Bienes Propios	6,129,040		6,129,040			
Proyectos Productivos y Acciones de Fomento			-			

SECTOR PARAESTATAL

Cuenta Pública 2016
Sector Paraestatal
Estado Analítico del Ejercicio del Presupuesto de Egresos
Clasificación por Objeto del Gasto (Capítulo y Concepto)
Del 1 de enero al 30 de septiembre de 2016

Concepto	Egresos					Subejercicio 6 = (3 - 4)
	Aprobado	Ampliaciones/ (Reducciones)	Modificado	Devengado	Pagado	
	1	2	3 = (1 + 2)	4	5	
Inversiones Financieras y Otras Provisiones						
Inversiones Para el Fomento de Actividades Productivas.						
Acciones y Participaciones de Capital						
Compra de Títulos y Valores						
Concesión de Préstamos						
Inversiones en Fideicomisos, Mandatos y Otros Análogos						
Otras Inversiones Financieras						
Provisiones para Contingencias y Otras Erogaciones Especiales						
Participaciones y Aportaciones						
Participaciones						
Aportaciones						
Convenios						
Deuda Pública						
Amortización de la Deuda Pública						
Intereses de la Deuda Pública						
Comisiones de la Deuda Pública						
Gastos de la Deuda Pública						
Costo por Coberturas						
Apoyos Financieros						
Adeudos de Ejercicios Fiscales Anteriores (Adefas)						
Total del Gasto	546,084,682	-	546,084,682	250,496,039	250,496,039	295,588,643



Cuenta Pública 2016
 Sector Paraestatal
 Estado Análítico del Ejercicio del Presupuesto de Egresos
 Clasificación Económica (por Tipo de Gasto)
 Del 1 de enero al 30 de septiembre de 2016

Concepto	Egresos					Subejercicio 6 = (3 - 4)
	Aprobado	Ampliaciones/ (Reducciones)	Modificado	Devengado	Pagado	
	1	2	3 = (1 + 2)	4	5	
Gasto Corriente	546,084,682		546,084,682	250,496,039	250,496,039	295,588,643
Gasto de Capital						
Amortización de la Deuda y Disminución de Pasivos						
Total del Gasto	546,084,682	-	546,084,682	250,496,039	250,496,039	295,588,643



SECTOR PARAESTATAL

Cuenta Pública 2016
Sector Paraestatal
Estado Análítico del Ejercicio del Presupuesto de Egresos
Clasificación Funcional (Finalidad y Función)
Del 1 de enero al 30 de septiembre de 2016

Concepto	Egresos					Subejercicio
	Aprobado	Ampliaciones/ (Reducciones)	Modificado	Devengado	Pagado	
	1	2	3 = (1 + 2)	4	5	
Gobierno						
Legislación						
Justicia						
Coordinación de la Política de Gobierno						
Relaciones Exteriores						
Asuntos Financieros y Hacendarios						
Seguridad Nacional						
Asuntos de Orden Público y de Seguridad Interior						
Otros Servicios Generales						
Desarrollo Social						
Protección Ambiental						
Vivienda y Servicios a la Comunidad						
Salud						
Recreación, Cultura y Otras Manifestaciones Sociales						
Educación	546,084,682		546,084,682	250,496,039	250,496,039	295,588,643
Protección Social						
Otros Asuntos Sociales						
Desarrollo Económico						
Asuntos Económicos, Comerciales y Laborales en General						
Agropecuaria, Silvicultura, Pesca y Caza						
Combustibles y Energía						
Minería, Manufacturas y Construcción						
Transporte						
Comunicaciones						
Turismo						
Ciencia, Tecnología e Innovación						
Otras Industrias y Otros Asuntos Económicos						
Otras no Clasificadas en Funciones Anteriores						
Transacciones de la Deuda Pública / Costo Financiero de la Deuda						
Transferencias, Participaciones y Aportaciones entre Diferentes Niveles y						
Ordenes de Gobierno						
Saneamiento del Sistema Financiero						
Adeudos de Ejercicios Fiscales Anteriores						
Total del Gasto	546,084,682	-	546,084,682	250,496,039	250,496,039	295,588,643

SECTOR PARAESTATAL

**Cuenta Pública 2016
Sector Paraestatal
Intereses de la Deuda
Del 1 de enero al 30 de septiembre de 2016**

Identificación de Crédito o Instrumento	Devengado	Pagado
Créditos Bancarios		
Total Créditos Bancarios		
Otros Instrumentos de Deuda		
Total Otros Instrumentos de Deuda		
TOTAL	0	0

Sector Paraestatal
Indicadores de Postura Fiscal
Del 1 de enero al 30 de septiembre de 2016

Concepto	Estimado	Devengado	Pagado ³
I. Ingresos Presupuestarios (I=1+2)	546,084,682	274,612,947	274,612,947
1. Ingresos del Gobierno de la Entidad Federativa ¹	265,942,341	194,783,273	194,783,273
2. Ingresos del Sector Paraestatal ¹	280,142,341	79,829,674	79,829,674
II. Egresos Presupuestarios (II=3+4)	546,084,682	250,496,039	250,496,039
3. Egresos del Gobierno de la Entidad Federativa ²	265,942,341	187,378,861	187,378,861
4. Egresos del Sector Paraestatal ²	280,142,341	63,117,178	63,117,178
III. Balance Presupuestario (Superávit o Déficit) (III = I - II)	-	24,116,908	24,116,908

Concepto	Estimado	Devengado	Pagado ³
III. Balance presupuestario (Superávit o Déficit)	-	24,116,908	24,116,908
IV. Intereses, Comisiones y Gastos de la Deuda			
V. Balance Primario (Superávit o Déficit) (V= III - IV)	0	24,116,908	24,116,908

Concepto	Estimado	Devengado	Pagado ³
A. Financiamiento	0	0	0
B. Amortización de la deuda			
C. Endeudamiento ó desendeudamiento (C = A - B)	0	0	0

1 Los Ingresos que se presentan son los ingresos presupuestario totales sin incluir los ingresos por financiamientos. Los Ingresos del Gobierno de la Entidad Federativa corresponden a los del Poder Ejecutivo, Legislativo Judicial y Autónomos

2 Los egresos que se presentan son los egresos presupuestarios totales sin incluir los egresos por amortización. Los egresos del Gobierno de la Entidad Federativa corresponden a los del Poder Ejecutivo, Legislativo, Judicial y Órganos Autónomos



PROGRAMATICA

SECTOR PARAESTATAL

Cuenta Pública 2016
Sector Paraestatal
Gasto por Categoría Programática
Del 1 de enero al 30 de septiembre de 2016

Concepto	Egresos					Subejercicio
	Aprobado	Ampliaciones/ (Reducciones)	Modificado	Devengado	Pagado	
	1	2	3 = (1 + 2)	4	5	
Programas						
Subsidios: Sector Social y Privado o Entidades Federativas y Municipios						
Sujetos a Reglas de Operación						
Otros Subsidios	546,084,682		546,084,682	250,496,039	250,496,039	295,588,643
Desempeño de las Funciones						
Prestación de Servicios Públicos						
Provisión de Bienes Públicos						
Planeación, seguimiento y evaluación de políticas públicas						
Promoción y fomento						
Regulación y supervisión						
Funciones de las Fuerzas Armadas (Únicamente Gobierno Federal)						
Específicos						
Proyectos de Inversión						
Administrativos y de Apoyo						
Apoyo al proceso presupuestario y para mejorar la eficiencia institucional						
Apoyo a la función pública y al mejoramiento de la gestión						
Operaciones ajenas						
Compromisos						
Obligaciones de cumplimiento de resolución jurisdiccional						
Desastres Naturales						
Obligaciones						
Pensiones y jubilaciones						
Aportaciones a la seguridad social						
Aportaciones a fondos de estabilización						
Aportaciones a fondos de inversión y reestructura de pensiones						
Programas de Gasto Federalizado (Gobierno Federal)						
Gasto Federalizado						
Participaciones a entidades federativas y municipios						
Costo financiero, deuda o apoyos a deudores y ahorradores de la banca						
Adeudos de ejercicios fiscales anteriores						
Total del Gasto	546,084,682	-	546,084,682	250,496,039	250,496,039	295,588,643



SEGUIMIENTO DE METAS POR PROYECTO
 ENERO - AGOSTO 2016



Programa: 3. Desarrollo Social Incluyente para Fortalecer el Bienestar
 Subprograma: 37. Educación de Calidad para Todos los Niveles de Escolaridad
 Dependencia e Unidad: 38. Educación de Estudios Científicos y Tecnológicos del Estado de Tlaxcala
 Línea Responsable: 38. Educación de Estudios Científicos y Tecnológicos del Estado de Tlaxcala
 Proyecto: Fortalecimiento de los Mexicanos Educativos del Colegio

NIVEL	OP	DESCRIPCIÓN DE META	META ANUAL		META FEBRERO		META MARZO		META ABRIL		META MAYO		META JUNIO		META JULIO		META AGOSTO		META SEPTIEMBRE	
			CANTIDAD	UNIDAD DE MEDIDA	PROGRAMADA	ALCANZADA	PROGRAMADA	ALCANZADA	PROGRAMADA	ALCANZADA	PROGRAMADA	ALCANZADA	PROGRAMADA	ALCANZADA	PROGRAMADA	ALCANZADA	PROGRAMADA	ALCANZADA	PROGRAMADA	ALCANZADA
			Fecha elaborada: 21 de agosto de 2016																	
PN	F	Controlar el desarrollo sustentable del Estado, mediante la formación integral de Mexicanos profesionales, facilitando su inserción al sector educativo y productivo, respondiendo a los propósitos de calidad, pertinencia y equidad	15 82	Índice	0	0	0	0	0	0	0	0	0	0	0	0	0	0	0	0
PROPÓSITO	F	Con estudiantes y egresados del Colegio de Estudios Científicos y Tecnológicos del Estado de Tlaxcala, adquieren formación integral como Mexicanos profesionales facilitando su inserción al sector educativo o productivo	2 500	Egresados	0	0	0	0	0	0	0	0	0	0	0	0	0	0	2 500	2 500
COMPONENTE	1	Desarrollar actividades que fortalezcan el proceso de enseñanza-aprendizaje	5	Actividades	0	0	1	1	0	0	0	0	0	0	0	0	0	1	1	1
COMPONENTE	2	Realizar la actualización de equipos, laboratorios, talleres y aulas	24	Actualización	0	0	0	0	0	0	0	0	12	12	0	0	0	0	0	12
COMPONENTE	3	Integrar al Colegio con los sectores social, educativo y productivo	4 585	Actividades	0	0	1	1	2	2	1	1	2	2	400	400	0	0	5	
ACTIVIDAD	1.1	Atender a la matrícula inscrita en el Colegio en 2016	11 700	Estudiante	0	0	0	0	0	0	0	0	0	0	0	0	0	0	0	
ACTIVIDAD	1.2	Reforzar de la oferta educativa. Docencia	1	Reforzar	0	0	0	0	0	0	0	0	0	0	0	0	0	0	0	
ACTIVIDAD	1.3	Impartir cursos de capacitación al personal docente de acuerdo a los planes y programas de estudio vigentes	30	Cursos	0	0	18	18	0	0	0	0	0	0	0	0	0	15	15	
ACTIVIDAD	1.4	Integración a los planteles del Subsistema al Sistema Nacional de Bachillerato	4	Plantel	0	0	0	0	0	0	0	0	0	0	0	0	0	0	0	
ACTIVIDAD	1.5	Apoyar a los estudiantes del Subsistema CECYTE en la gestión de becas	1 500	Becas	0	0	375	375	0	0	0	0	0	0	0	0	0	0	0	
ACTIVIDAD	2.1	Ejecutar el programa de mantenimiento a equipos y maquinaria de los laboratorios, talleres, espacios educativos así como de obra en los planteles y en Dirección General	20	Mantenimiento	0	0	0	0	0	0	0	0	2	2	2	2	2	2	1	
ACTIVIDAD	2.2	Elaborar el diagnóstico y programa de necesidades de mantenimiento en maquinaria y equipos, en talleres, laboratorios así como de obra en los planteles y en Dirección General	24	Diagnóstico de Mantenimiento	0	0	0	0	0	0	31	31	0	0	0	0	0	0	0	
ACTIVIDAD	3.1	Participación de los estudiantes en las actividades de activación física y culturales que realiza el Colegio	18 500	Estudiante	0	0	400	400	500	500	4500	4500	200	200	2150	2150	0	0	0	
ACTIVIDAD	3.2	Realizar el servicio social en instituciones públicas	2 000	Estudiante	0	0	0	0	0	0	0	0	0	0	2000	2000	0	0	0	
ACTIVIDAD	3.3	Realizar prácticas profesionales de acuerdo a los planes	2 000	Estudiante	0	0	0	0	0	0	0	0	0	0	2000	2000	0	0	0	
ACTIVIDAD	3.4	Seguimiento a los convenios de colaboración celebrados con sector productivo, social y educativo. Fortalecidos	10	Seguimiento	0	0	1	1	1	1	1	1	1	1	2	2	0	0	0	

DR. NICOLÁS CÁRDENAS RODRÍGUEZ
 DIRECTOR DE PLANEACIÓN

ING. JOSÉ LUIS GONZÁLEZ CUELLAR
 DIRECTOR GENERAL



ANEXOS