

No. FORMATOS PROGRAMÁTICOS

1.-	Transformación Deseada	PP-FM-03-00
2.-	Arbol del Problema	PP-FM-04-00
3.-	Mapa de Relaciones	PP-FM-05-00
4.-	Matriz de Expectativas y Fuerzas	PP-FM-06-00
5.-	Arbol de Objetivos	PP-FM-07-00
6.-	Acciones	PP-FM-08-00
7.-	Alternativas	PP-FM-09-00
9.-	Ficha de Indicador	PP-FM-0B-02
12.-	Riesgos	PP-FM-0E-01
13.-	Metas	PP-FM-0F-01
14.-	Metas Trimestrales	PP-FM-0G-01
15.-	Ficha de Proyecto	PP-FM-0H-03
16.-	Programa Operativo Anual	PP-FM-0I-00





**PODER JUDICIAL DEL ESTADO DE TLAXCALA
ANTEPROYECTO DEL PRESUPUESTO DE EGRESOS 2020
TRANSFORMACIÓN DESEADA**

Dependencia o Entidad:

**02 PODER JUDICIAL
1 PODER JUDICIAL**

Unidad Responsable:

DESARROLLO ESTRUCTURAL PARA EL MEJORAMIENTO DE LA FUNCIÓN JURISDICCIONAL EN LA EMISIÓN DE RESOLUCIONES JUDICIALES EN EL ESTADO DE TLAXCALA.

Proyecto:

Diagnostico (Situación Actual)

El Poder Judicial es uno de los tres órganos del Poder Público Estatal, que tiene la facultad de interpretar y aplicar las leyes en los asuntos del orden civil, familiar, penal, de justicia para adolescentes y los del orden federal, en los casos en que las leyes de materia le confieren jurisdicción, se conforma por dos Órgano Colegiados denominados Tribunal Superior de Justicia y Consejo de la Judicatura, así mismo lo integran los Juzgados de lo Civil, de lo Familiar, de lo Penal (bajo los sistemas tradicional; y de control de Juicio Oral y de Adolescentes), de Administración de Justicia para Adolescentes y de Ejecución de Sanciones Penales, así como por el Centro Estatal de Justicia Alternativa.

El Tribunal Superior de Justicia es el máximo Órgano jurisdiccional del Poder Judicial, mismo que funciona en Pleno, en las Salas y también como Órgano de Control Constitucional. Se integra actualmente por ocho Magistrados entre los que se encuentra la Titular de la Presidencia, dos salas Colegiadas en las materias Civil-Familiar y Penal y Especializada en Administración de Justicia para Adolescentes y de manera unitaria la Sala Administrativa. Paralelamente el Consejo de la Judicatura se integra por cinco Consejeros recaeando la presidencia en la misma Titular del Tribunal Superior de Justicia. La Administración del Poder Judicial se rige por la Constitución Política del Estado Libre y Soberano de Tlaxcala, su Ley Orgánica y los Reglamentos del Poder Judicial y del Consejo de la Judicatura del Estado de Tlaxcala, siendo la base normativa y operativa del quehacer institucional.

Para efectos de la actividad jurisdiccional el Poder Judicial se divide en Distritos Judiciales: Cuauhtémoc, Juárez, Morelos, Ocampo, Xicoténcatl, y Zaragoza. En la Materia Penal en los distritos judiciales de Guridi y Alcocer y Sanchez Piedras, abarcando los 60 municipios del Estado de Tlaxcala.

Que la función jurisdiccional se continúe fortaleciendo bajo los principios de objetividad, imparcialidad e independencia; con el compromiso institucional que permita fortalecer la vigencia y legitimidad en la impartición de justicia.

Contar con un Poder Judicial que garantice al juzgador su libertad e independencia para juzgar, que promueva la aplicación de la ley para disminuir las controversias sometidas a su potestad jurisdiccional.

Así mismo contar con mejor infraestructura, medios electrónicos y tecnológicos a fin de estar a la vanguardia y que permita otorgar una cobertura eficiente en tiempo y forma a la población demandante de justicia, viéndose fortalecida mediante el desempeño competente de su personal.

Promover la cultura de la justicia alternativa a través de la consolidación de los servicios del Centro Estatal de Justicia Alternativa, favoreciendo la complementariedad del sistema de impartición de justicia.

La justicia oral hoy ya es una realidad y busca su aplicación en todas las materias, sin duda la oralidad penal ya cuenta con la infraestructura y los mecanismos adecuados, sin embargo amerita su permanente fortalecimiento. Por otra parte la mercantilización oral con base a las reformas al Código de Comercio, es un tema que adquiere amplia importancia en su atención, caso similar la oralidad de justicia de adolescentes que con base a Ley Nacional del Sistema Integral de Justicia Penal para Adolescentes hoy es un tema que demanda al Poder Judicial su inmediata aplicación y fortalecimiento. Así como la creación de unidades internas de Protección civil para salvaguardar la integridad física de los servidores públicos del Poder Judicial del Estado de Tlaxcala.

Elaboró

C.P. Y LIC. ARMANDO MARTÍNEZ NAVIA
TESORERO



**PODER JUDICIAL DEL
ESTADO DE TLAXCALA
TESORERÍA**

Autorizó

LIC. MARIO ANTONIO DE JESÚS JIMÉNEZ MARTÍNEZ
PRESIDENTE DEL/H. TRIBUNAL SUPERIOR DE JUSTICIA
Y DEL CONSEJO DE LA JUDICATURA





Dependencia o Entidad: 02 PODER JUDICIAL
 Unidad Responsable: 1 PODER JUDICIAL
 Proyecto: DESARROLLO ESTRUCTURAL PARA EL MEJORAMIENTO DE LA FUNCIÓN JURISDICCIONAL EN LA EMISIÓN DE RESOLUCIONES JUDICIALES EN EL ESTADO DE TLAXCALA

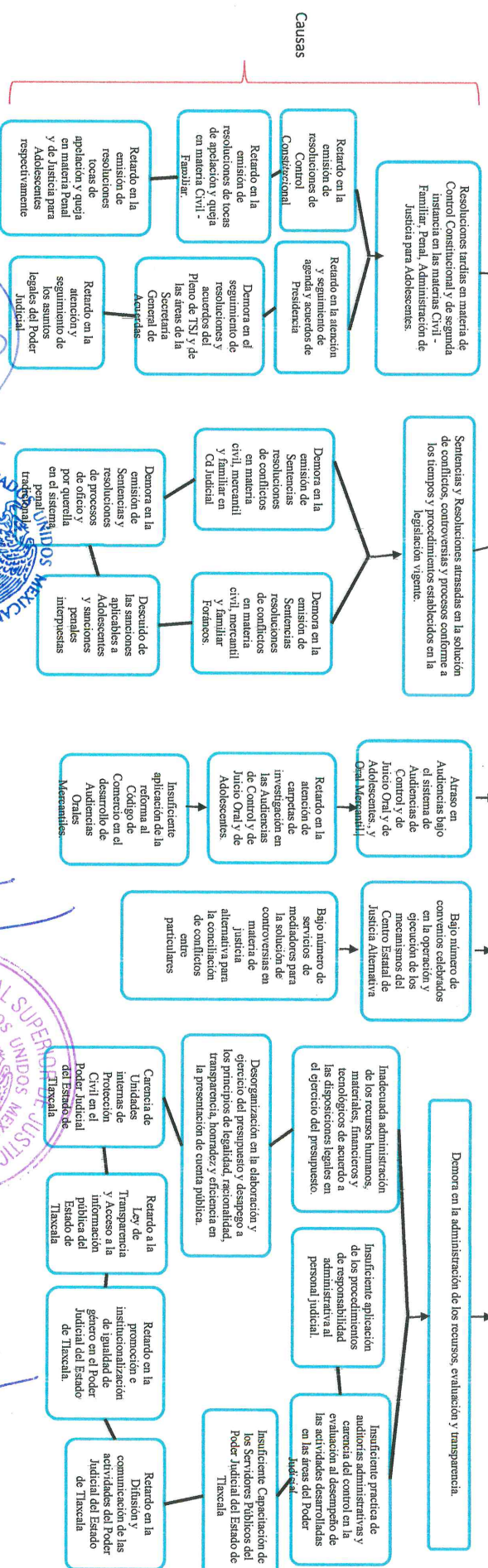
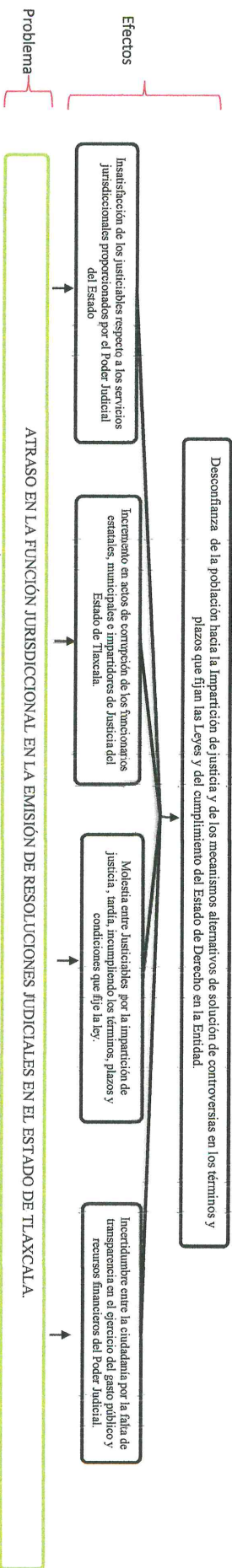

Elaboró
 C.P. ARMANDO MARTÍNEZ VIVA
 TESORERO

PODER JUDICIAL DEL ESTADO DE TLAXCALA
 TESORERÍA

Responsable del Proyecto
 LIC. MARIO ANTONIO DE JESUS JUAREZ MARTINEZ
 PRESIDENTE DEL TRIBUNAL SUPERIOR DE JUSTICIA Y DEL CONSEJO DE LA JUDICATURA

TRIBUNAL SUPERIOR DE JUSTICIA DEL ESTADO DE TLAXCALA

Autorizó
 LIC. MARIO ANTONIO DE JESUS JUAREZ MARTINEZ
 PRESIDENTE DEL TRIBUNAL SUPERIOR DE JUSTICIA Y DEL CONSEJO DE LA JUDICATURA



PODER JUDICIAL DEL ESTADO DE TLAXCALA
 ANTERPROYECTO DEL PRESUPUESTO DE EGRESOS 2020
 MAPA DE RELACIONES

Dependencia o Entidad:
 Unidad Responsable:

Proyecto: 02 PODER JUDICIAL
 1 PODER JUDICIAL
 DESARROLLO ESTRUCTURAL PARA EL MEJORAMIENTO DE LA FUNCIÓN JURISDICCIONAL EN LA EMISIÓN DE RESOLUCIONES JUDICIALES EN EL ESTADO DE TLAXCALA.

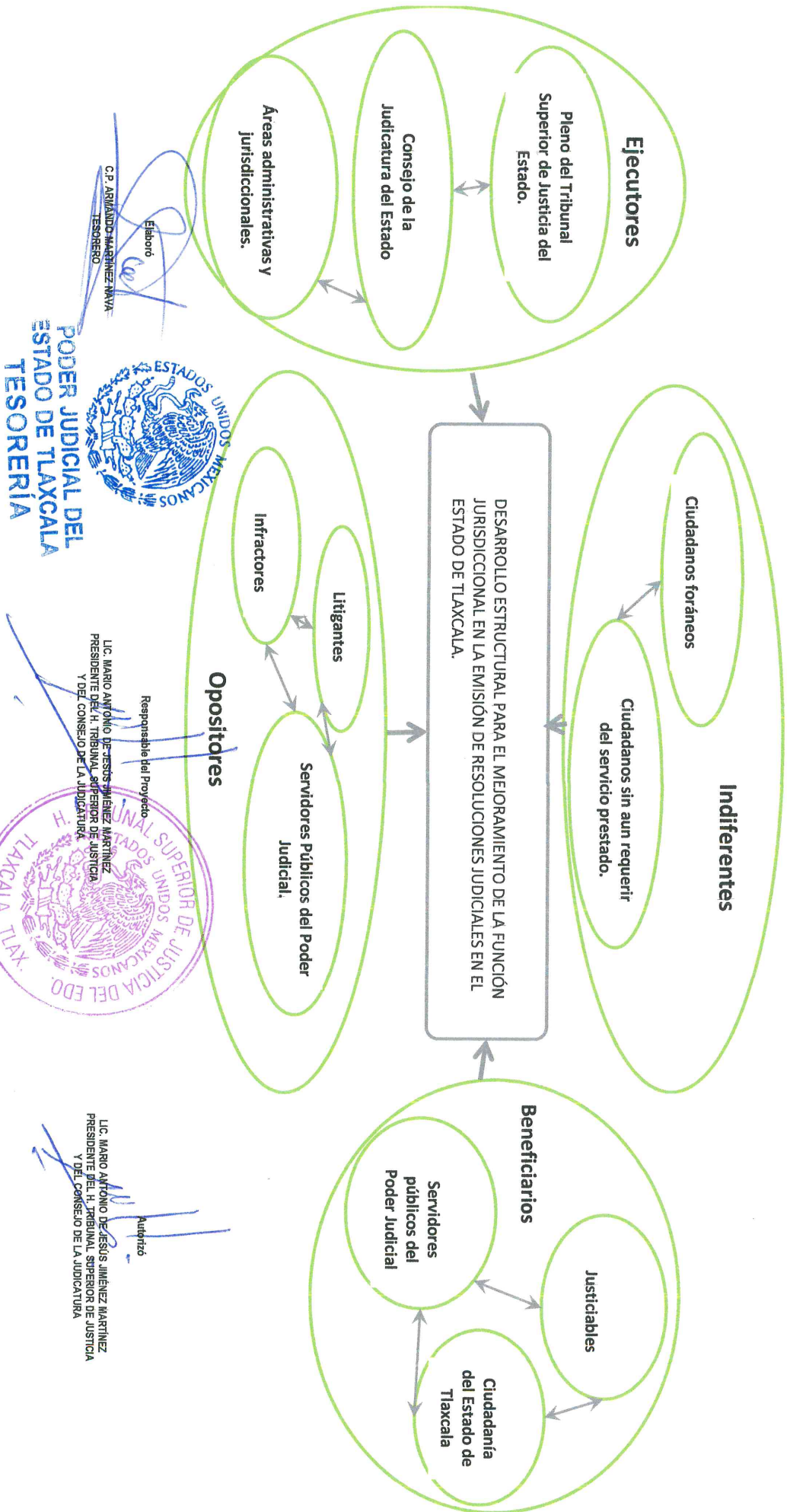

Elaboró
 C.P. ARMANDO MARTINEZ NAVAJA
 TESORERO



Responsable del Proyecto
 LIC. MARIO ANTONIO DE CESAR JUÁREZ MARTÍNEZ
 PRESIDENTE DEL H. TRIBUNAL SUPERIOR DE JUSTICIA
 Y DEL CONSEJO DE LA JUDICATURA



Autorizó
 LIC. MARIO ANTONIO DE CESAR JUÁREZ MARTÍNEZ
 PRESIDENTE DEL H. TRIBUNAL SUPERIOR DE JUSTICIA
 Y DEL CONSEJO DE LA JUDICATURA



Dependencia o Entidad: 02 PODER JUDICIAL
 Unidad Responsable: 1 PODER JUDICIAL
 Proyecto: DESARROLLO ESTRUCTURAL PARA EL MEJORAMIENTO DE LA FUNCIÓN JURISDICCIONAL EN LA EMISIÓN DE RESOLUCIONES JUDICIALES EN EL ESTADO DE TLAXCALA

Confianza de la población hacia la administración e impartición de justicia suficiente en los términos, plazos y condiciones que fijan las leyes y que den cumplimiento al Estado de Derecho en la Entidad.

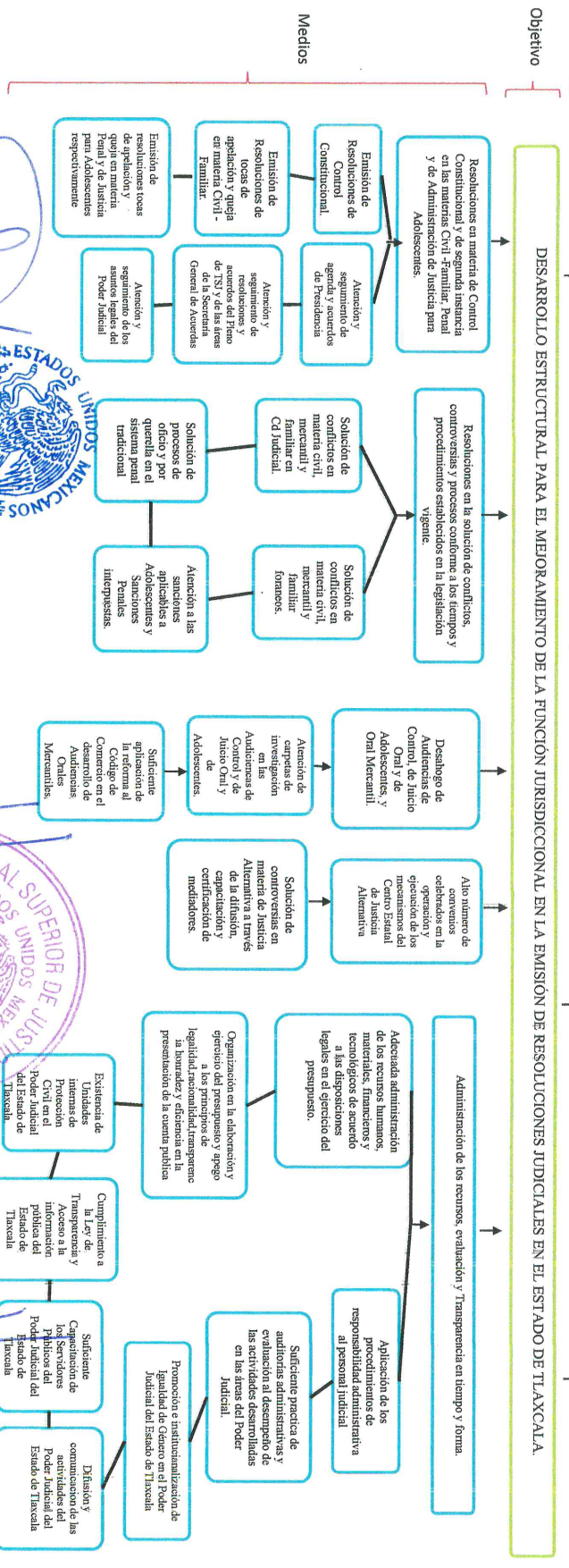

Elaborado por:
 C.P. ARMANDO MARTÍNEZ NAVA
 TESORERO
 PODER JUDICIAL DEL ESTADO DE TLAXCALA
 TESORERÍA

Responsable del Proyecto:
 LIC. MARIO ANTONIO DE JESUS JIMÉNEZ MARTÍNEZ
 PRESIDENTE DEL H. TRIBUNAL SUPERIOR DE JUSTICIA Y DEL CONSEJO DE LA JUDICATURA

Aprobado por:
 LIC. MARIO ANTONIO DE JESUS JIMÉNEZ MARTÍNEZ
 PRESIDENTE DEL H. TRIBUNAL SUPERIOR DE JUSTICIA Y DEL CONSEJO DE LA JUDICATURA



Dependencia o Entidad: 02 PODER JUDICIAL
 Unidad Responsable: 1 PODER JUDICIAL
 Proyecto: DESARROLLO ESTRUCTURAL PARA EL MEJORAMIENTO DE LA FUNCIÓN JURISDICCIONAL EN LA EMISIÓN DE RESOLUCIONES JUDICIALES EN EL ESTADO DE TLAXCALA.

Objetivo: **DESARROLLO ESTRUCTURAL PARA EL MEJORAMIENTO DE LA FUNCIÓN JURISDICCIONAL EN LA EMISIÓN DE RESOLUCIONES JUDICIALES EN EL ESTADO DE TLAXCALA.**

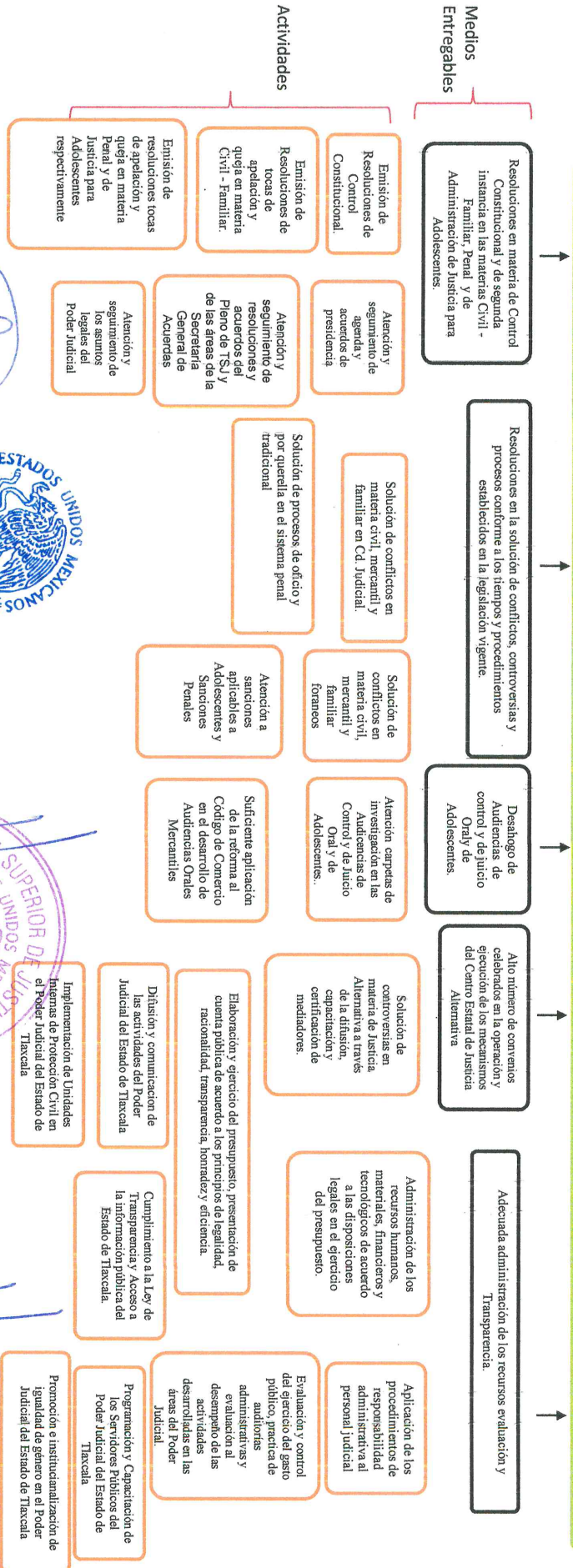

Elaboró
 C.P. ARMANDO MARTÍNEZ MAYA
 TESOREROS

ESTADOS UNIDOS MEXICANOS
 PODER JUDICIAL DEL ESTADO DE TLAXCALA
 TESORERÍA

Responsable del Proyecto
 LIC. MARIO ANTONIO DE JESUS JIMENEZ MARTINEZ
 PRESIDENTE DEL H. TRIBUNAL SUPERIOR DE JUSTICIA Y DEL CONSEJO DE LA JUDICATURA.

Autorizó
 LIC. MARIO ANTONIO DE JESUS JIMENEZ MARTINEZ
 PRESIDENTE DEL H. TRIBUNAL SUPERIOR DE JUSTICIA Y DEL CONSEJO DE LA JUDICATURA.



Datos de identificación¹

Dependencia:	02 PODER JUDICIAL
Proyecto:	DESARROLLO ESTRUCTURAL PARA EL MEJORAMIENTO DE LA FUNCION JURISDICCIONAL PARA LA EMISION DE RESOLUCIONES JUDICIALES EN EL ESTADO DE TLAXCALA.
Finalidad:	6 PODERES
Función:	6.1 PODERES
Subfunción:	6.1.1 PODERES

Matriz de indicadores para Resultados²

Objetivo al que corresponde el indicador ^{3.11}	Contribuir a la confianza jurídica de la población mediante la impartición de justicia de manera pronta, gratuita, completa e imparcial en los términos, plazos y condiciones que fijen las leyes.
Objetivo Ponderado	100%
Fin	100%
Propósito	
Componente	
Actividad	

Resumen Narrativo^{3.1}

Objetivo al que corresponde el indicador ^{3.11}	Contribuir a la confianza jurídica de la población mediante la impartición de justicia de manera pronta, gratuita, completa e imparcial en los términos, plazos y condiciones que fijen las leyes.
Objetivo Ponderado	100%
Fin	100%
Propósito	
Componente	
Actividad	

Indicador^{3.2}

Datos de identificación del indicador ^{3.2.1}					
Orden:	3.2.1 F				
Dimensión del indicador ^{3.2.1.3}	Eficiencia				
Definición del indicador ^{3.2.1.5}	Relación existente entre el número de jueces y la población del Estado en un periodo determinado.				
Tipo valor de la meta ^{3.2.1.6}	Absoluto				
Método de cálculo ^{3.2.1.7}	<table border="1"> <tr> <td>Denominador</td> <td>Población por cien mil habitantes</td> </tr> <tr> <td>Numerador</td> <td>Número de jueces por cada cien mil habitantes</td> </tr> </table>	Denominador	Población por cien mil habitantes	Numerador	Número de jueces por cada cien mil habitantes
Denominador	Población por cien mil habitantes				
Numerador	Número de jueces por cada cien mil habitantes				
Desagregación geográfica ^{3.2.1.9}	Estatal				
Frecuencia de medición ^{3.2.1.10}	Anual				
Transversalidad ^{3.2.1.11}					
Enfoque de transversalidad ^{3.2.1.11.1}	Gobierno cercano y moderno. Las políticas y acciones de gobierno inciden directamente en la calidad de vida de las personas, por lo que es imperativo contar con un gobierno eficiente con mecanismos de evaluación que permitan mejorar su desempeño y calidad de los servicios.				
Hombres ^{3.2.1.12}					
Mujeres ^{3.2.1.13}					
Total ^{3.2.1.14}					
Serie de Información Disponible ^{3.2.1.17}					
Información disponible ^{3.2.1.12.1}					

Características del indicador ^{3.2.2}						
Calificación ^{3.2.2.2}	Ciudad ^{3.2.2.1.1}	Relevancia ^{3.2.2.1.2}	Economía ^{3.2.2.1.3}	Monitoreable ^{3.2.2.1.4}	Adecuado ^{3.2.2.1.5}	Aporte marginal ^{3.2.2.1.6}
Cumple	X	X	X	X	X	X
Cumple parcialmente						
No cumple						X

Contacto indicador ^{3.2.3}						
Nombre ^{3.2.3.1}	FRANCISCO JAVIER	Área ^{3.2.3.4}	CONTRALORIA			
Apellido paterno ^{3.2.3.2}	SANTILLAN	Puesto ^{3.2.3.5}	CONTRALORA			
Apellido materno ^{3.2.3.3}	CUAUTLE	Teléfono ^{3.2.3.7}	241429049			
Correo electrónico ^{3.2.3.6}	contraloria@stf.tlaxcala.gob.mx					

Determinación de metas ^{3.2.4}		
Meta acumulable ^{3.2.4.1.1}	No	Comportamiento del indicador ^{3.2.4.1.2}
Ascendente		

PODER JUDICIAL DEL ESTADO DE TLAXCALA
ANTEPROYECTO DEL PRESUPUESTO DE EGRESOS 2020
FICHA DEL INDICADOR



Facilidad de la meta 32413 Alta

Línea base 3242			
Año 32421	Indicador (relativo) 32421	Valor 32422	Periodo al que corresponde el valor 32423
	Denominador (universo de cobertura) 32423		
	Numerador (absoluto) 32422		
	Indicador (relativo) 32421	1.71	diciembre 2014

Justificación línea base 32424 A partir de 2014 el INEGI público la cifra de el número de jueces por cada cien mil habitantes a fin de conocer la eficiencia de atención y el organismo de justicia a los habitantes de cada entidad federativa

Parámetros de sematización 3243			
Tipo de valor 32431	Umbral verde - amarillo 32432	2.18-2.19	Umbral amarillo - rojo 32433
			2.14-2.16

Meta sexenal 3244			
Año 32441	Indicador 324421 (relativo)	Valor 32442	Periodo al que corresponde el valor 32443
	Numerador 324422 (absoluto)		
	Denominador 324423 (universo de cobertura)		
	Indicador 324421 (relativo)	2.18	2017

Metas intermedias 3245			
Año 32451	Indicador 324521 (relativo)	Valor 32452	Periodo al que corresponde el valor 32453
	Numerador 324522 (absoluto)		
	Denominador 324523 (universo de cobertura)		
	Indicador 324521 (relativo)	1.71	dic-17
		1.71	dic-18
		1.71	dic-19
		2.18	dic-20

Metas del ciclo presupuestario 3246			
Periodo 32461 (según la frecuencia de medición)	Indicador 324621 (relativo)	Valor 32462	Periodo al que corresponde el valor 32463
	Numerador 324622 (absoluto)		
	Denominador 324623 (universo de cobertura)		
	Indicador 324621 (relativo)	2.18	dic-20

Elaboro
C.P. Y LIC. ARMANDO MARTÍNEZ MARTÍNEZ
PRESIDENTE DEL H. TRIBUNAL SUPERIOR DE JUSTICIA Y DEL CONSEJO DE LA JUDICATURA
LIC. MARIO ANTONIO DE JESÚS JIMÉNEZ MARTÍNEZ
PRESIDENTE DEL H. TRIBUNAL SUPERIOR DE JUSTICIA Y DEL CONSEJO DE LA JUDICATURA

Responsable del Proyecto
Autorizo

ESTADOS UNIDOS MEXICANOS
PODER JUDICIAL DEL ESTADO DE TLAXCALA
TESORERÍA



Dependencia:		02 PODER JUDICIAL	
Proyecto:		DESARROLLO ESTRUCTURAL PARA EL MEJORAMIENTO DE LA FUNCION JURISDICCIONAL PARA LA EMISION DE RESOLUCIONES JUDICIALES EN EL ESTADO DE TLAXCALA	
Finalidad:		6 PODERES	
Función:		6.1 PODERES	
Subfunción:		6.1.1 PODERES	

Matriz de Indicadores para Resultados

Objetivo al que corresponde el indicador 3.1.1	Suficiente Función Jurisdiccional para la Emisión de Resoluciones Judiciales en el Estado de Tlaxcala	Fin	Propósito	Componente	Actividad
		Objetivo Ponderado			

Indicador 3.2

Nombre del indicador 3.2.12		Porcentaje de asuntos resueltos relacionados con la función jurisdiccional del Estado de Tlaxcala	
Eficacia		Tipo de indicador para resultados 3.2.14	
Definición del indicador 3.2.15		A mayor porcentaje, mejor apreciación de la eficacia, eficiencia y transparencia de la función jurisdiccional en el Estado de Tlaxcala.	
Relativo		Unidad de medida 3.2.18	
Relativo		Porcentaje	
Número de asuntos resueltos en materia jurisdiccional en el Poder Judicial * 100		Número de asuntos recibidos en materia jurisdiccional en el Poder Judicial	
Método de cálculo 3.2.17		Denominador	
Desagregación geográfica 3.2.19		Estatal	
Frecuencia de medición 3.2.10		Trimestral	
Transversalidad 3.2.11		Transversalidad	
Enfoque de transversalidad 3.2.11.1		Gobierno cercano y moderno. Las políticas y acciones de gobierno inciden directamente en la calidad de vida de las personas, por lo que es imperativo contar con un gobierno eficiente con mecanismos de evaluación que permitan mejorar su desempeño y calidad de los servicios.	
Hombres 3.2.11.2		Mujeres 3.2.11.3	
Serie de Información Disponible 3.2.11.2		Total 3.2.11.4	
Información disponible 3.2.11.2.1			

Características del indicador 3.2.2						
Característica 3.2.2.1						
Calificación 3.2.2.2	Claridad 3.2.2.1.1	Relevancia 3.2.2.1.2	Economía 3.2.2.1.3	Monitoreable 3.2.2.1.4	Adecuado 3.2.2.1.5	Aporte marginal 3.2.2.1.6
Cumple	X	X	X	X	X	X
Cumple parcialmente						
No cumple						X
Cumple						
Cumple						

Contacto Indicador 3.2.3	
Nombre 3.2.3.1	FRANCISCO JAVIER
Apellido paterno 3.2.3.2	SANTILLAN
Área 3.2.3.4	CONTROLORIA
Puesto 3.2.3.5	CONTROLORA



PODER JUDICIAL DEL ESTADO DE TLAXCALA
 ANTEPROYECTO DEL PRESUPUESTO DE EGRESOS 2020
 FICHA DEL INDICADOR

Apellido materno 3233	CUAUTLE	Teléfono 3237	2414129049
Correo electrónico 3238	contrahora@tsjtlaxcala.gob.mx		

Determinación de metas 324			
Viabilidad de la meta 3241			
Meta acumulable 32411	SI	Comportamiento del indicador 32412	Ascendente
Facilidad de la meta 32413	Alta		

Línea base 3242			
Año 32421	Indicador (relativo) 324221	Numerador (absoluto) 324222	Denominador (universo de cobertura) 324223
Valor 32422		Periodo al que corresponde el valor 32423	
Justificación línea base 32424			

Parámetros de semafización 3243	
Tipo de valor 32431	Umbral verde - amarillo 32432
	Umbral amarillo - rojo 32433

Meta sexenal 3244			
Año 32441	Indicador 324421 (relativo)	Numerador 324422 (absoluto)	Denominador 324423 (universo de cobertura)
Valor 32442		Periodo al que corresponde el valor 32443	

Metas intermedias 3245			
Año 32451	Indicador 324521 (relativo)	Numerador 324522 (absoluto)	Denominador 324523 (universo de cobertura)
Valor 32452		Periodo al que corresponde el valor 32453	
2017 324511			
2018 324512			
2019 324513			
2020 324514			
2021 324515			

Metas del ciclo presupuestario 3246			
Periodo 32461 (según la frecuencia de medición)	Indicador 324621 (relativo)	Numerador 324622 (absoluto)	Denominador 324623 (universo de cobertura)
Valor 32462		Periodo al que corresponde el valor 32463	
Periodo 1	23.36%	7359	31496
Periodo 2	28.37%	8934	31496
Periodo 3	24.46%	7703	31496
Periodo 4	23.81%	7500	31496
Periodo 1	Enero-Marzo		
Periodo 2	Abnl-Junio		
Periodo 3	Julio-Septiembre		
Periodo 4	Octubre-Diciembre		



Nombre	3.25.1	NARMJPJ
Descripción de la variable	3.25.2	Número de asuntos resueltos en materia jurisdiccional en el Poder Judicial
Medios de verificación	3.25.3	www.tsltjxcala.gob.mx
Unidad de medida	3.25.4	Porcentaje
Desagregación geográfica	3.25.5	Estatal
Frecuencia	3.25.6	Trimestral
Método de recopilación de datos	3.25.7	Explotación de registros administrativos, en los informes de cada área
Fecha de disponibilidad de la información	3.25.8	abril, julio, octubre 2020 y enero 2021
Características de las variables <small>3.25 (Se debe llenar este conjunto tantas veces como número de variables existan)</small>		

Nombre	3.25.1	Porcentaje de asuntos resueltos relacionados con la función jurisdiccional del Estado de Tlaxcala
Descripción de la constante	3.25.2	Número de asuntos recibidos en materia jurisdiccional en el Poder Judicial
Medios de verificación	3.25.3	www.tsltjxcala.gob.mx
Unidad de medida	3.25.4	Resolución
Desagregación geográfica	3.25.5	Estatal
Frecuencia	3.25.6	Trimestral
Método de recopilación de datos	3.25.7	Explotación de registros administrativos, en los informes de cada área
Fecha de disponibilidad de la información	3.25.8	abril, julio, octubre 2020 y enero 2021
Características de las variables <small>3.25 (Se debe llenar este conjunto tantas veces como número de variables existan)</small>		

Elaboró LIC. MARIO ANTONIO DE JESUS JIMENEZ MARTINEZ, PRESIDENTE DEL H. TRIBUNAL SUPERIOR DE JUSTICIA Y DEL CONSEJO DE LA JUDICATURA

Responsable del Proyecto LIC. MARIO ANTONIO DE JESUS JIMENEZ MARTINEZ, PRESIDENTE DEL H. TRIBUNAL SUPERIOR DE JUSTICIA Y DEL CONSEJO DE LA JUDICATURA

Autorizó LIC. MARIO ANTONIO DE JESUS JIMENEZ MARTINEZ, PRESIDENTE DEL H. TRIBUNAL SUPERIOR DE JUSTICIA Y DEL CONSEJO DE LA JUDICATURA

ESTADOS MEXICANOS
 PODER JUDICIAL DEL ESTADO DE TLAXCALA
 TESORERIA





Datos de identificación

Dependencia:	02 PODER JUDICIAL
Proyecto:	DESARROLLO ESTRUCTURAL PARA EL MEJORAMIENTO DE LA FUNCION JURISDICCIONAL PARA LA EMISION DE RESOLUCIONES JUDICIALES EN EL ESTADO DE TLAXCALA
Finalidad:	6 PODERES
Función:	6.1 PODERES
Subfunción:	6.1.1 PODERES

Matriz de Indicadores para Resultados

Objetivo al que corresponde el indicador	Resoluciones emitidas en materia de Control Constitucional y de segunda instancia en las materias Civil - Familiar, Penal y Especializada en la Administración de Justicia para Adolescentes y Administrativas.
Objetivo Ponderado	14.29%
Fin	Fin
Propósito	Propósito
Componente	Componente
Actividad	Actividad

Indicador

Orden:	C 1
Dimensión del indicador	Eficacia
Tipo de indicador para resultados	Gestión
Definición del indicador	A mayor porcentaje, mejor apreciación de la eficacia y eficiencia de la función jurisdiccional del Pleno y de las Salas del Poder Judicial del Estado de Tlaxcala.
Tipo valor de la meta	Relativo
Método de cálculo	Número de asuntos y focas radicados
Desagregación geográfica	Estatal
Frecuencia de medición	Trimestral
Transversalidad	Transversalidad
Enfoque de transversalidad	Gobierno cercano y moderno. Las políticas y acciones de gobierno inciden directamente en la calidad de vida de las personas, por lo que es imperativo contar con un gobierno eficiente con mecanismos de evaluación que permitan mejorar su desempeño y calidad de los servicios.
Hombres	
Mujeres	
Serie de Información Disponible	Total
Información disponible	

Características del indicador	Característica					
Calificación	Claridad	Relevancia	Economía	Monitoreable	Adecuado	Aporte marginal
No cumple						X
Cumple parcialmente						
Cumple	X	X	X	X	X	

Nombre	FRANCISCO JAVIER	Área	CONTRALORIA
Contacto Indicador			



PODER JUDICIAL DEL ESTADO DE TLAXCALA
ANTEPROYECTO DEL PRESUPUESTO DE EGRESOS 2020
FICHA DEL INDICADOR

3.2.3.2	SANTILLAN	Puesto	3.2.3.5	CONTRALORA
3.2.3.3	CUAUTLE	Teléfono	3.2.3.7	2414129049
3.2.3.6	Correo electrónico: contraloria@stjtlaxcala.gob.mx			

Determinación de metas 3.2.4

3.2.4.1	Meta acumulable	3.2.4.1	SI	Comportamiento del indicador	3.2.4.12	Ascendente
3.2.4.3	Facilidad de la meta	3.2.4.3	Alta			

Línea base 3.2.4.2								
Año	3.2.4.21	Indicador (relativo)	3.2.4.22	3.2.4.22	Denominador (universo de cobertura)	3.2.4.23	Periodo al que corresponde el valor	3.2.4.23
		Valor						
Justificación línea base 3.2.4.4								

Parámetros de semafización 3.2.4.3	
Tipo de valor	3.2.4.31
Umbral verde - amarillo	3.2.4.32
Umbral amarillo - rojo	3.2.4.33

Meta sexenal 3.2.4.4								
Año	3.2.4.41	Indicador (relativo)	3.2.4.42	3.2.4.42	Denominador (universo de cobertura)	3.2.4.43	Periodo al que corresponde el valor	3.2.4.43
		Valor						

Metas intermedias 3.2.4.5								
Año	3.2.4.51	Indicador (relativo)	3.2.4.52	3.2.4.52	Denominador (universo de cobertura)	3.2.4.53	Periodo al que corresponde el valor	3.2.4.53
		Valor						
Metas del ciclo presupuestario 3.2.4.6								
Periodo	3.2.4.61 (según frecuencia de medición)	Indicador (relativo)	3.2.4.62	3.2.4.62	Denominador (universo de cobertura)	3.2.4.63	Periodo al que corresponde el valor	3.2.4.63
		Valor						
2017	3.2.4.51.1							
2018	3.2.4.51.2							
2019	3.2.4.51.3							
2020	3.2.4.51.4							
2021	3.2.4.51.5							
2022	3.2.4.51.6							



PODER JUDICIAL DEL ESTADO DE TLAXCALA
 ANTEPROYECTO DEL PRESUPUESTO DE EGRESOS 2020
 FICHA DEL INDICADOR

Periodo 4	22.31%	651	2918	Octubre-Diciembre
Periodo 3	23.95%	699	2918	Julio-Septiembre

Características de las variables 3.2.5 (Se debe llenar este conjunto tantas veces como número de variables existan)				
Nombre 3.2.5.1	NATRC			
Descripción de la variable 3.2.5.2	Número de asuntos y focas resueltos y concluidos			
Medios de verificación 3.2.5.3	www.tsjtlaxcala.gob.mx			
Unidad de medida 3.2.5.4	Porcentaje			
Desagregación geográfica 3.2.5.5	Estatal			
Frecuencia 3.2.5.6	Trimestral			
Método de recopilación de datos 3.2.5.7	Explotación de registros administrativos, en los informes de cada área			
Fecha de disponibilidad de la información 3.2.5.8	abril, julio, octubre 2020 y enero 2021			

Características de las variables 3.2.5 (Se debe llenar este conjunto tantas veces como número de variables existan)				
Nombre 3.2.5.1	Porcentaje de asuntos y focas resueltos y concluidos			
Descripción de la variable 3.2.5.2	Número de asuntos y focas radicados			
Medios de verificación 3.2.5.3	www.tsjtlaxcala.gob.mx			
Unidad de medida 3.2.5.4	Resolución			
Desagregación geográfica 3.2.5.5	Estatal			
Frecuencia 3.2.5.6	Trimestral			
Método de recopilación de datos 3.2.5.7	Explotación de registros administrativos, en los informes de cada área			
Fecha de disponibilidad de la información 3.2.5.8	abril, julio, octubre 2020 y enero 2021			

Autorizó

Elaboró
 C.P. Y LIC. ARMANDO MARTÍNEZ MAYA
 TESOBERO
 PODER JUDICIAL DEL ESTADO DE TLAXCALA
 TESORERÍA

Responsable del Proyecto
 LIC. MARIO ANTONIO DE JESUS JIMENEZ MARTINEZ
 PRESIDENTE DEL H. TRIBUNAL SUPERIOR DE JUSTICIA
 Y DEL CONSEJO DE LA JUDICATURA





**PODER JUDICIAL DEL ESTADO DE TLAXCALA
ANTEPROYECTO DEL PRESUPUESTO DE EGRESOS 2020
FICHA DEL INDICADOR**

Datos de identificación				
Dependencia:	02 PODER JUDICIAL			
Proyecto:	DESARROLLO ESTRUCTURAL PARA EL MEJORAMIENTO DE LA FUNCION JURISDICCIONAL PARA LA EMISION DE RESOLUCIONES JUDICIALES EN EL ESTADO DE TLAXCALA			
Finalidad:	6 PODERES			
Función:	6.1 PODERES			
Subfunción:	6.1.1 PODERES			
Objetivo al que corresponde el indicador	Procesos y conflictos solucionados en los tiempos y términos establecidos en la legislación vigente.			
Objetivo Ponderado	14.29%			
Marque el nivel del objetivo en la Matriz de Marco Lógico ^{3.12} Resumen Narrativo ^{3.1}				
Matriz de indicadores para Resultados				

Indicador

Orden:	C 2	Nombre del indicador	Porcentaje de resoluciones de procesos y asuntos resueltos	
Dimensión del indicador	3.2.13	Eficacia	Tipo de indicador para resultados ^{3.2.14}	
Definición del indicador	3.2.15	A mayor porcentaje, mejor apreciación de la eficacia y eficiencia de la función jurisdiccional de los Juzgados del Poder Judicial del Estado de Tlaxcala.		
Tipo valor de la meta	3.2.16	Relativo	Unidad de medida	Porcentaje
Método de cálculo	3.2.17	Numerador	Número de procesos y conflictos resueltos * 100	
		Denominador	Número de procesos y conflictos radicados	
Desagregación geográfica	3.2.19	Estatal	Frecuencia de medición	
			Trimestral	
Enfoque de transversalidad				
Hombres	3.2.112	Mujeres	Total	
			3.2.114	
Gobierno cercano y moderno. Las políticas y acciones de gobierno inciden directamente en la calidad de vida de las personas, por lo que es imperativo contar con un gobierno eficiente con mecanismos de evaluación que permitan mejorar su desempeño y calidad de los servicios.				
Hombres	3.2.112	Mujeres	Total	
			3.2.114	
Serie de Información Disponible				
Información disponible				

Características del indicador													
Calificación	3.2.22	Claridad	3.2.21.1	Relevancia	3.2.21.2	Economía	3.2.21.3	Monitoreable	3.2.21.4	Adecuado	3.2.21.5	Aporte marginal	3.2.21.6
No cumple												X	
Cumple parcialmente													
Cumple													
No cumple													
Cumple													
Cumple													

Contacto Indicador			
Nombre	3.2.31	FRANCISCO JAVIER	
Apellido paterno	3.2.32	SANTILLAN	
Área	3.2.34	CONTRALORIA	
Puesto	3.2.35	CONTRALORA	



PODER JUDICIAL DEL ESTADO DE TLAXCALA
 ANTEPROYECTO DEL PRESUPUESTO DE EGRESOS 2020
 FICHA DEL INDICADOR

3232	SANTILLAN	Puesto	3235
3233	CUAUTLE	Teléfono	3237
3236	Correo electrónico 3236 contraloria@sjtldaxcala.gob.mx		

Determinación de metas 324

3241	Metas acumulables	3241	Comportamiento del indicador	32412	Ascendente
32413	Facilidad de la meta	Alta			

Línea base 3242

Año	32421	Indicador (relativo)	324221	32422	Denominador (universo de cobertura)	32423	32423
		Valor		32422			
		Indicador (relativo)		324221			
		Numerador (absoluto)		32422			
		Denominador (universo de cobertura)		32423			
		Periodo al que corresponde el valor		32423			

Justificación línea base 32424

Parámetros de sematización		3243
Tipo de valor		32431
Umbral verde - amarillo		32432
Umbral amarillo - rojo		32433

Meta sexenal 3244

Año	32441	Indicador (relativo)	324421	32442	Denominador (universo de cobertura)	32443	32443
		Valor		32442			
		Indicador (relativo)		324421			
		Numerador (absoluto)		32442			
		Denominador (universo de cobertura)		32443			
		Periodo al que corresponde el valor		32443			

Metas intermedias 3245

Año	32451	Indicador (relativo)	324521	32452	Denominador (universo de cobertura)	32453	32453
		Valor		32452			
		Indicador (relativo)		324521			
		Numerador (absoluto)		32452			
		Denominador (universo de cobertura)		32453			
		Periodo al que corresponde el valor		32453			
2017	32451.1						
2018	32451.2						
2019	32451.3						
2020	32451.4						
2021	32451.5						
2022	32451.6						

Metas del ciclo presupuestario 3246

Periodo	32461 (según frecuencia de medición)	Indicador (relativo)	324621	32462	Denominador (universo de cobertura)	32463	32463
		Valor		32462			
		Indicador (relativo)		324621			
		Numerador (absoluto)		32462			
		Denominador (universo de cobertura)		32463			
		Periodo al que corresponde el valor		32463			
Periodo 1	24.13%	704	2918	Enero-Marzo			
Periodo 2	29.61%	864	2918	Abril-Junio			



PODER JUDICIAL DEL ESTADO DE TLAXCALA
 ANTEPROYECTO DEL PRESUPUESTO DE EGRESOS 2020
 FICHA DEL INDICADOR

Periodo	2018	2019	2020
Periodo 3	2918	699	23.95%
Periodo 4	2918	651	22.31%

Características de las variables	
Nombre	3.2.5.1
Descripción de la variable	3.2.5.2
Medios de verificación	3.2.5.3
Unidad de medida	3.2.5.4
Desagregación geográfica	3.2.5.5
Frecuencia	3.2.5.6
Método de recopilación de datos	3.2.5.7
Fecha de disponibilidad de la información	3.2.5.8

Características de las variables	
Nombre	3.2.5.1
Descripción de la variable	3.2.5.2
Medios de verificación	3.2.5.3
Unidad de medida	3.2.5.4
Desagregación geográfica	3.2.5.5
Frecuencia	3.2.5.6
Método de recopilación de datos	3.2.5.7
Fecha de disponibilidad de la información	3.2.5.8

Elaboro:

Responsable del Proyecto:

Autorizo:

C.P. Y LIC. ARMANDO MARTÍNEZ NAVA
 TRESORERO
 PODER JUDICIAL DEL ESTADO DE TLAXCALA
 TESORERÍA

LIC. MARIO ANTONIO DE JESÚS JIMÉNEZ MARTÍNEZ
 PRESIDENTE DEL H. TRIBUNAL SUPERIOR DE JUSTICIA Y DEL CONSEJO DE LA JUDICATURA

LIC. MARIO ANTONIO DE JESÚS JIMÉNEZ MARTÍNEZ
 PRESIDENTE DEL H. TRIBUNAL SUPERIOR DE JUSTICIA Y DEL CONSEJO DE LA JUDICATURA



Dependencia: 02 PODER JUDICIAL	
Proyecto: DESARROLLO ESTRUCTURAL PARA EL MEJORAMIENTO DE LA FUNCION JURISDICCIONAL PARA LA EMISION DE RESOLUCIONES JUDICIALES EN EL ESTADO DE TLAXCALA	
Finalidad: 6 PODERES	
Funcion: 6.1 PODERES	
Subfuncion: 6.1.1 PODERES	

Datos de Identificación

Objetivo al que corresponde el indicador 3.1.1	C3. Audiencias desahogadas bajo el Sistema de Audiencias de Control y de Juicio Oral y de Adolescentes.	Fin	Propósito	Componente	Actividad	Objetivo Ponderado
Marque el nivel del objetivo en la Matriz de Marco Lógico 3.1.2						

Indicador

Orden: 3.2.1.1	C 3	Nombre del indicador 3.2.1.2	Porcentaje de audiencias realizadas	Datos de identificación del indicador 3.2.1	
Dimensión del indicador 3.2.1.3	Eficacia	Tipo de indicador para resultados 3.2.1.4	Gestión	Definición del indicador 3.2.1.5	
A mayor porcentaje, mejor apreciación de la eficacia y eficiencia de la función jurisdiccional de los Juzgados de Corte Adversarial, Acusatorio y Oral del Poder Judicial del Estado de Tlaxcala.					
Relativo	Unidad de medida 3.2.1.8	Porcentaje	Tipo valor de la meta 3.2.1.6		
Numeral	Número de audiencias realizadas * 100	Método de cálculo 3.2.1.7			
Denominador	Número de audiencias programadas				
Desagregación geográfica 3.2.1.9	Estatal	Frecuencia de medición 3.2.1.10	Trimestral		
Transversalidad 3.2.1.11					
Enfoque de transversalidad 3.2.1.11.1					
Gobierno cercano y moderno. Las políticas y acciones de gobierno inciden directamente en la calidad de vida de las personas, por lo que es imperativo contar con un gobierno eficiente con mecanismos de evaluación que permitan mejorar su desempeño y calidad de los servicios.					
Hombres 3.2.1.12	Mujeres 3.2.1.13	Serie de Información Disponible 3.2.1.12			
		Total 3.2.1.14	Información disponible 3.2.1.12.1		

Características del indicador 3.2.2						
Característica 3.2.2.1						
Calificación 3.2.2.2	Claridad 3.2.2.1.1	Relevancia 3.2.2.1.2	Economía 3.2.2.1.3	Monitoreable 3.2.2.1.4	Adecuado 3.2.2.1.5	Aporte marginal 3.2.2.1.6
No cumple						X
Cumple parcialmente						
Cumple						
umple	X	X	X	X	X	

Nombre 3.2.3.1	FRANCISCO JAVIER		Área 3.2.3.4	CONTRALORIA
Contacto Indicador 3.2.3				



PODER JUDICIAL DEL ESTADO DE TLAXCALA
 ANTEPROYECTO DEL PRESUPUESTO DE EGRESOS 2020
 FICHA DEL INDICADOR

Apellido materno 3233	CUAUTLE	Teléfono 3237	2414129049
Correo electrónico 3238	contraloria@tsjtlaxcala.gob.mx		

Determinación de metas 324			
Viabilidad de la meta 3241	SI	Comportamiento del indicador 32412	Ascendente
Meta acumulable 32411	SI	Facilidad de la meta 32413	
		Alta	

Línea base 3242			
Año 32421	Indicador (relativo) 324221	Numrador (absoluto) 324222	Denominador (universo de cobertura) 324223
Valor 32422		Periodo al que corresponde el valor 32423	
Justificación línea base 32424			

Parámetros de semaforización 3243	
Tipo de valor 32431	Umbral verde - amarillo 32432
	Umbral amarillo - rojo 32433

Meta sexenal 3244			
Año 32441	Indicador 324421 (relativo)	Numrador 324422 (absoluto)	Denominador 324423 (universo de cobertura)
Valor 32442		Periodo al que corresponde el valor 32443	

Metas intermedias 3245			
Año 32451	Indicador 324521 (relativo)	Numrador 324522 (absoluto)	Denominador 324523 (universo de cobertura)
Valor 32452		Periodo al que corresponde el valor 32453	
2017 3.24.5.11			
2018 3.24.5.12			
2019 3.24.5.13			
2020 3.24.5.14			
2021 3.24.5.15			
2022 3.24.5.16			

Metas del ciclo presupuestario 3246			
Periodo 32461 (según la frecuencia de medición)	Indicador 324621 (relativo)	Numrador 324622 (absoluto)	Denominador 324623 (universo de cobertura)
Valor 32462		Periodo al que corresponde el valor 32463	
Periodo 1	23.88%	3204	13417
Periodo 2	26.89%	3608	13417
Periodo 3	24.04%	3226	13417
Julio-Septiembre			



PODER JUDICIAL DEL ESTADO DE TLAXCALA
 ANTEPROYECTO DEL PRESUPUESTO DE EGRESOS 2020
 FICHA DEL INDICADOR

Periodo 4	25.18%	3379	13417	Octubre-Diciembre
-----------	--------	------	-------	-------------------

Características de las variables <small>3.2.5 (Se debe llenar este conjunto tanta veces como número de variables existan)</small>				
Nombre	3.2.5.1	NPCR		
Descripción de la variable	3.2.5.2	Número de procesos y conflictos resueltos		
Medios de verificación	3.2.5.3	www.tsjtlaxcala.gob.mx		
Unidad de medida	3.2.5.4	Porcentaje		
Desagregación geográfica	3.2.5.5	Estatal		
Frecuencia	3.2.5.6	Trimestral		
Método de recopilación de datos	3.2.5.7	Explotación de registros administrativos, en los informes de cada área		
Fecha de disponibilidad de la información	3.2.5.8	abril, julio, octubre 2020 y enero 2021		

Características de las variables <small>3.2.5 (Se debe llenar este conjunto tanta veces como número de variables existan)</small>				
Nombre	3.2.5.1	Porcentaje de resoluciones de procesos y asuntos resueltos		
Descripción de la variable	3.2.5.2	Número de procesos y conflictos radicados		
Medios de verificación	3.2.5.3	www.tsjtlaxcala.gob.mx		
Unidad de medida	3.2.5.4	Resolución		
Desagregación geográfica	3.2.5.5	Estatal		
Frecuencia	3.2.5.6	Trimestral		
Método de recopilación de datos	3.2.5.7	Explotación de registros administrativos, en los informes de cada área		
Fecha de disponibilidad de la información	3.2.5.8	abril, julio, octubre 2020 y enero 2021		

Elaboro

Responsable del Proyecto

Autorizo

ESTADO DE TLAXCALA
 TESORERIA
 LIC. MARIO ANTONIO DE JESUS JIMENEZ MARTINEZ
 PRESIDENTE DEL H. TRIBUNAL SUPERIOR DE JUSTICIA Y DEL CONSEJO DE LA JUDICATURA

ESTADO DE TLAXCALA
 TESORERIA
 LIC. MARIO ANTONIO DE JESUS JIMENEZ MARTINEZ
 PRESIDENTE DEL H. TRIBUNAL SUPERIOR DE JUSTICIA Y DEL CONSEJO DE LA JUDICATURA



Dependencia:		02 PODER JUDICIAL	
Proyecto:		DESARROLLO ESTRUCTURAL PARA EL MEJORAMIENTO DE LA FUNCION JURISDICCIONAL PARA LA EMISION DE RESOLUCIONES JUDICIALES EN EL ESTADO DE TLAXCALA	
Finalidad:		6 PODERES	
Función:		6.1 PODERES	
Subfunción:		6.1.1 PODERES	
Matriz de indicadores para Resultados			

Objetivo al que corresponde el indicador	C4. Convenios y solución de controversias desarrollados bajo los mecanismos de Justicia Alternativa dentro del Poder Judicial.	Fin	Propósito	Componente	Actividad	Objetivo Ponderado
Marque el nivel del objetivo en la Matriz de Marco Lógico						14.29%

Indicador

Datos de identificación del indicador		Nombre del indicador		Porcentaje de convenios realizados en materia de justicia alternativa.		Eficacia		Dimensión del indicador		Orden:	
3.2.1		3.2.12		3.2.14		3.2.13		3.2.15		C 4	
Tipo de indicador para resultados		Eficacia		Gestión		Definición del indicador		Relativo		Método de cálculo	
A mayor porcentaje, mejor apreciación de la eficacia y eficiencia de la función jurisdiccional del Centro Estatal de Justicia Alternativa		Unidad de medida		Porcentaje		Tipo valor de la meta		Número de convenios realizados en materia de justicia alternativa * 100		Desagregación geográfica	
3.2.18		3.2.16		3.2.19		3.2.17		3.2.10		3.2.19	
Frecuencia de medición		Estatal		Número de convenios programados en materia de justicia alternativa		Denominador		Estatal		Frecuencia de medición	
3.2.11		3.2.10		3.2.11		3.2.11		3.2.11		3.2.11	
Trimestral		Trimestral		Trimestral		Trimestral		Trimestral		Trimestral	
Enfoque de transversalidad		Gobierno cercano y moderno. Las políticas y acciones de gobierno inciden directamente en la calidad de vida de las personas, por lo que es imperativo contar con un gobierno eficiente con mecanismos de evaluación que permitan mejorar su desempeño y calidad de los servicios.		Hombres		Mujeres		Serie de Información Disponible		Información disponible	
3.2.11.1		3.2.11.2		3.2.11.3		3.2.11.4		3.2.11.2		3.2.11.1	

Características del indicador		Característica		Cumple		No cumple		Cumple parcialmente		No cumple	
3.2.2		3.2.2.1		3.2.2.1		3.2.2.1		3.2.2.1		3.2.2.1	
Relevancia		Economía		Monitoreable		Adecuado		Aporte marginal		Cumple	
3.2.2.12		3.2.2.13		3.2.2.14		3.2.2.15		3.2.2.16		X	
X		X		X		X		X		X	

Nombre		FRANCISCO JAVIER		Área		CONTRALORIA	
3.2.3.1		3.2.3.4		3.2.3.4		3.2.3.4	



PODER JUDICIAL DEL ESTADO DE TLAXCALA
 ANTEPROYECTO DEL PRESUPUESTO DE EGRESOS 2020
 FICHA DEL INDICADOR

Apellido paterno	3232	SANTILLAN	Puesto	3235	CONTRALORA
Apellido materno	3233	CUAUTLE	Teléfono	3237	2414129049
Correo electrónico	3236	contraloria@sjtlaxcala.gob.mx			

Determinación de metas

Viabilidad de la meta	3241	Comportamiento del indicador	32412	Ascendente	
Meta acumulable	32411	SI	Alta	Facilidad de la meta	32413

Línea base					
Año	32421	Indicador (relativo)	32422	Denominador (universo de cobertura)	32423
Valor		32422	32423		
Justificación línea base					

Parámetros de semafización	
Tipo de valor	32431
Umbral verde - amarillo	32432
Umbral amarillo - rojo	32433

Meta sexenal					
Año	32441	Indicador (relativo)	32442	Denominador (universo de cobertura)	32443
Valor		32442	32443		
Periodo al que corresponde el valor					

Metas intermedias					
Año	32451	Indicador (relativo)	32452	Denominador (universo de cobertura)	32453
Valor		32452	32453		
Periodo al que corresponde el valor					
2017	32451.1				
2018	32451.2				
2019	32451.3				
2020	32451.4				
2021	32451.5				
2022	32451.6				

Metas del ciclo presupuestario					
Periodo	32461 (según frecuencia de medición)	Indicador (relativo)	32462	Denominador (universo de cobertura)	32463
Valor		32462	32463		
Periodo al que corresponde el valor					
Periodo 1	23.39%	2861	12230	Enero-Marzo	
Periodo 2	28.46%	3481	12230	Abril-Junio	



**PODER JUDICIAL DEL ESTADO DE TLAXCALA
ANTEPROYECTO DEL PRESUPUESTO DE EGRESOS 2020
FICHA DEL INDICADOR**

Periodo 3	31.83%	729	2290
Periodo 4	13.10%	300	2290
Julio-Septiembre			
Octubre-Diciembre			

Nombre	3.25.1	NCMJA
Descripción de la variable	3.25.2	Número de convenios en materia de justicia alternativa
Medios de verificación	3.25.3	www.tsltjxcala.gob.mx
Unidad de medida	3.25.4	Porcentaje
Desagregación geográfica	3.25.5	Estatal
Frecuencia	3.25.6	Trimestral
Método de recopilación de datos	3.25.7	Explotación de registros administrativos, en los informes de cada área
Fecha de disponibilidad de la información	3.25.8	abril, julio, octubre 2020 y enero 2021

Nombre	3.25.1	Porcentaje de convenios realizados en materia de justicia alternativa
Descripción de la variable	3.25.2	Número de convenios en materia de justicia alternativa programados
Medios de verificación	3.25.3	www.tsltjxcala.gob.mx
Unidad de medida	3.25.4	Resolución
Desagregación geográfica	3.25.5	Estatal
Frecuencia	3.25.6	Trimestral
Método de recopilación de datos	3.25.7	Explotación de registros administrativos, en los informes de cada área
Fecha de disponibilidad de la información	3.25.8	abril, julio, octubre 2020 y enero 2021

Elaboró: LIC. MARIO ANTONIO DE JESUS JIMENEZ MARTINEZ PRESIDENTE DEL H. TRIBUNAL SUPERIOR DE JUSTICIA Y DEL CONSEJO DE LA JUDICATURA

Responsable del Proyecto: LIC. MARIO ANTONIO DE JESUS JIMENEZ MARTINEZ PRESIDENTE DEL H. TRIBUNAL SUPERIOR DE JUSTICIA Y DEL CONSEJO DE LA JUDICATURA

Autorizó: LIC. MARIO ANTONIO DE JESUS JIMENEZ MARTINEZ PRESIDENTE DEL H. TRIBUNAL SUPERIOR DE JUSTICIA Y DEL CONSEJO DE LA JUDICATURA

ESTADO DE TLAXCALA
TESORERIA



Datos de identificación	
Dependencia:	02 PODER JUDICIAL
Proyecto:	DESARROLLO ESTRUCTURAL PARA EL MEJORAMIENTO DE LA FUNCIÓN JURISDICCIONAL PARA LA EMISIÓN DE RESOLUCIONES JUDICIALES EN EL ESTADO DE TLAXCALA
Finalidad:	6 PODERES
Función:	6.1 PODERES
Subfunción:	6.1.1 PODERES

Objetivo al que corresponde el indicador	C5. Administración de los recursos, evaluación,
Objetivo Ponderado	14.29%
Objetivo Narrativo	Resumen Narrativo

Indicador

Nombre del indicador	Porcentaje de rendición de Cuentas Públicas y ejercicio del
Dimensión del indicador	3.2.13
Eficacia	Tipo de indicador para resultados
Definición del indicador	A mayor porcentaje, mejor apreciación de la eficacia y eficiencia de la función administrativa del Poder Judicial del Estado de Tlaxcala.
Tipo valor de la meta	Relativo
Método de cálculo	Relativo
Desagregación geográfica	Estatal
Transversalidad	Trimestral
Enfoque de transversalidad	de vida de las personas, por lo que es imperativo contar con un gobierno eficiente con mecanismos de evaluación que permitan mejorar su desempeño y calidad de los servicios.
Información disponible	Serie de Información Disponible

Características del indicador	
Característica	3.2.21
Calificación	Cumplimiento
Clardad	3.2.2.11
Relevancia	3.2.2.12
Economía	3.2.2.13
Monitoreable	3.2.2.14
Adecuado	3.2.2.15
Aporte marginal	3.2.2.16

Nombre	FRANCISCO JAVIER
Área	3.2.3.4
Contacto indicador	3.2.3
CONTRALORIA	

PODER JUDICIAL DEL ESTADO DE TLAXCALA
 ANTEPROYECTO DEL PRESUPUESTO DE EGRESOS 2020



FICHA DEL INDICADOR

Apellido patrono	3232	SANTILLAN	Puesto	3235	CONTRALORA
Apellido materno	3233	CUAULTLE	Teléfono	3237	2414129049
Correo electrónico	3236	contraloria@sjftlaxcala.gob.mx			

Determinación de metas

Meta acumulable	32411	SI	Comportamiento del indicador	32412	Ascendente
Facilidad de la meta	32413	Alta			

Línea base

Justificación línea base					
Año	32421	Indicador (relativo)	32421	Numerador (absoluto)	32422
				Denominador (universo de cobertura)	32423
Valor		32422			
Período al que corresponde el valor					

Parámetros de semafización

Tipo de valor	32431				
Umbral verde - amarillo	32432				
Umbral amarillo - rojo	32433				

Meta sexenal

Año	32441	Indicador (relativo)	324421	Numerador (absoluto)	324422
				Denominador (universo de cobertura)	324423
Valor		32442			
Período al que corresponde el valor					

Metas intermedias

Año	32451	Indicador (relativo)	324521	Numerador (absoluto)	324522
				Denominador (universo de cobertura)	324523
Valor		32452			
Período al que corresponde el valor					
2017	32451.1				
2018	32451.2				
2019	32451.3				
2020	32451.4				
2021	32451.5				
2022	32451.6				

Metas del ciclo presupuestario

Período	32461 (según frecuencia de medición)	Indicador (relativo)	324621	Numerador (absoluto)	324622
				Denominador (universo de cobertura)	324623
Valor		32462			
Período al que corresponde el valor					
Período 1	19.30%			442	2290
Período 2	35.76%			819	2290
Abril-Junio					
Enero-Marzo					



PODER JUDICIAL DEL ESTADO DE TLAXCALA
 ANTEPROYECTO DEL PRESUPUESTO DE EGRESOS 2020
 FICHA DEL INDICADOR

Periodo 4	13.10%	300	2290	Octubre-Diciembre
Periodo 3	31.83%	729	2290	Julio-Septiembre

Características de las variables ^{3.2.5} (Se debe llenar este conjunto tanta veces como número de variables existan)				
Nombre	3.2.5.1	NCMJA		
Descripción de la variable	3.2.5.2	Número de convenios en materia de justicia alternativa		
Medios de verificación	3.2.5.3	www.tsjtlaxcala.gob.mx		
Unidad de medida	3.2.5.4	Porcentaje		
Desagregación geográfica	3.2.5.5	Estatal		
Frecuencia	3.2.5.6	Trimestral		
Método de recopilación de datos	3.2.5.7	Explotación de registros administrativos, en los informes de cada área		
Fecha de disponibilidad de la información	3.2.5.8	abril, julio, octubre 2020 y enero 2021		

Características de las variables ^{3.2.5} (Se debe llenar este conjunto tanta veces como número de variables existan)				
Nombre	3.2.5.1	Porcentaje de convenios realizados en materia de justicia alternativa		
Descripción de la variable	3.2.5.2	Número de convenios en materia de justicia alternativa programados		
Medios de verificación	3.2.5.3	www.tsjtlaxcala.gob.mx		
Unidad de medida	3.2.5.4	Resolución		
Desagregación geográfica	3.2.5.5	Estatal		
Frecuencia	3.2.5.6	Trimestral		
Método de recopilación de datos	3.2.5.7	Explotación de registros administrativos, en los informes de cada área		
Fecha de disponibilidad de la información	3.2.5.8	abril, julio, octubre 2020 y enero 2021		

Elaboro: LIC. MARIO ANTONIO DE JESUS JIMENEZ MARTINEZ
 LIC. MARIO ANTONIO DE JESUS JIMENEZ MARTINEZ
 PRESIDENTE DEL H. TRIBUNAL SUPERIOR DE JUSTICIA Y DEL CONSEJO DE LA JUDICATURA
 LIC. MARIO ANTONIO DE JESUS JIMENEZ MARTINEZ
 PRESIDENTE DEL H. TRIBUNAL SUPERIOR DE JUSTICIA Y DEL CONSEJO DE LA JUDICATURA
 Autorizo



Dependencia:		02 PODER JUDICIAL	
Proyecto:	DESARROLLO ESTRUCTURAL PARA EL MEJORAMIENTO DE LA FUNCION JURISDICCIONAL PARA LA EMISION DE RESOLUCIONES JUDICIALES EN EL ESTADO DE TLAXCALA		
Finalidad:	6 PODERES		
Función:	6.1 PODERES		
Subfunción:	6.1.1 PODERES		

Objetivo al que corresponde el indicador 3.1.1		Emisión de Resoluciones de Control Constitucional.	
Objetivo Ponderado	100.00%		
Fin	Propósito	Componente	Actividad
Marque el nivel del objetivo en la Matriz de Marco Lógico 3.1.2			

Datos de identificación del indicador 3.2.1			
Orden: 3.2.1	A 1.1	Nombre del indicador 3.2.12	Porcentaje de resoluciones en materia de Control Constitucional
Dimensión del indicador 3.2.13	Eficacia	Tipo de indicador para resultados 3.2.14	Gestión
Definición del indicador 3.2.15	A mayor porcentaje, mejor apreciación de la eficacia y eficiencia de la función jurisdiccional del Pleno del Tribunal Superior de Justicia del Estado de Tlaxcala.		
Tipo valor de la meta 3.2.16	Relativo	Unidad de medida 3.2.18	Porcentaje
Método de cálculo 3.2.17	Numerador	Número de resoluciones en materia de Control Constitucional realizadas * 100	
	Denominador	Número de acciones y recursos en materia de Control Constitucional programadas	
Desagregación geográfica 3.2.19	Estatal	Frecuencia de medición 3.2.10	Trimestral
Transversalidad 3.2.11			
Enfoque de transversalidad 3.2.11.1			
Gobierno cercano y moderno. Las políticas y acciones de gobierno inciden directamente en la calidad de vida de las personas, por lo que es imperativo contar con un gobierno eficiente con mecanismos de evaluación que permitan mejorar su desempeño y calidad de los servicios.			
Hombres 3.2.11.2			
Mujeres 3.2.11.3			
Serie de Información Disponible 3.2.12		Total 3.2.11.4	
Información disponible 3.2.12.1			

Características del indicador 3.2.2						
Característica 3.2.2.1						
Calificación 3.2.2.2	Ciudad 3.2.2.1.1	Relevancia 3.2.2.1.2	Economía 3.2.2.1.3	Monitoreable 3.2.2.1.4	Adecuado 3.2.2.1.5	Aporte marginal 3.2.2.1.6
Cumple	X	X	X	X	X	X
Cumple parcialmente						
No cumple						X

Contacto indicador 3.2.3		
Nombre 3.2.3.1	FRANCISCO JAVIER	
Apellido paterno 3.2.3.2	SANTILLAN	
Área 3.2.3.4	CONTRALORIA	
Puesto 3.2.3.5	CONTRALORA	



PODER JUDICIAL DEL ESTADO DE TLAXCALA
 ANTEPROYECTO DEL PRESUPUESTO DE EGRESOS 2020
 FICHA DEL INDICADOR

Apellido materno 3233	CUAUTLE	Teléfono 3237	2414129049
Correo electrónico 3236	contraloria@tsjtlaxcala.gob.mx		

Determinación de metas 324	
Viabilidad de la meta 3241	Ascendente
Meta acumulable 32411	SI
Facilidad de la meta 32413	Alta
Comportamiento del indicador 32412	

Línea base 3242			
Año 32421	Indicador (relativo) 324221	Numerador (absoluto) 324222	Denominador (universo de cobertura) 324223
Valor 32422		Periodo al que corresponde el valor 32423	
Justificación línea base 32424			

Parámetros de semafización 3243	
Tipo de valor 32431	Umbral verde - amarillo 32432
	Umbral amarillo - rojo 32433

Meta sexenal 3244			
Año 32441	Indicador 324421 (relativo)	Numerador 324422 (absoluto)	Denominador 324423 (universo de cobertura)
Valor 32442		Periodo al que corresponde el valor 32443	

Metas intermedias 3245			
Año 32451	Indicador 324521 (relativo)	Numerador 324522 (absoluto)	Denominador 324523 (universo de cobertura)
Valor 32452		Periodo al que corresponde el valor 32453	
2017 3.245.1.1			
2018 3.245.1.2			
2019 3.245.1.3			
2020 3.245.1.4			
2021 3.245.1.5			
2022 3.245.1.6			

Metas del ciclo presupuestario 3246			
Periodo 3.246.1 (según la frecuencia de medición)	Indicador 3.246.21 (relativo)	Numerador 3.246.22 (absoluto)	Denominador 3.246.23 (universo de cobertura)
Valor 3.246.2		Periodo al que corresponde el valor 3.246.3	
Periodo 1	36.60%	86	235
Periodo 2	23.40%	55	235
Periodo 3	21.70%	51	235
Julio-Septiembre			



**PODER JUDICIAL DEL ESTADO DE TLAXCALA
ANTEPROYECTO DEL PRESUPUESTO DE EGRESOS 2020
FICHA DEL INDICADOR**

Periodo 4	18.30%	43	235	Octubre-Diciembre
-----------	--------	----	-----	-------------------

Características de las variables 3.2.5 (Se debe llenar este conjunto tanta veces como número de variables existan)				
Nombre	3.2.5.1	PRMCC	Número de resoluciones en materia de Control Constitucional realizadas	
Descripción de la variable	3.2.5.2			
Medios de verificación	3.2.5.3	www.tsjtlaxcala.gob.mx		
Unidad de medida	3.2.5.4	Porcentaje		
Desagregación geográfica	3.2.5.5	Estatal		
Frecuencia	3.2.5.6	Trimestral		
Método de recopilación de datos	3.2.5.7		Explotación de registros administrativos, en los informes de cada área	
Fecha de disponibilidad de la información	3.2.5.8			abril, julio, octubre 2020 y enero 2021

Características de la constante 3.2.5 (Se debe llenar este conjunto tanta veces como número de variables existan)				
Nombre	3.2.5.1		Porcentaje de resoluciones en materia de Control Constitucional	
Descripción de la constante	3.2.5.2		Número de acciones y recursos en materia de Control Constitucional programadas	
Medios de verificación	3.2.5.3	www.tsjtlaxcala.gob.mx		
Unidad de medida	3.2.5.4	Resolución		
Desagregación geográfica	3.2.5.5	Estatal		
Frecuencia	3.2.5.6	Trimestral		
Método de recopilación de datos	3.2.5.7		Explotación de registros administrativos, en los informes de cada área	
Fecha de disponibilidad de la información	3.2.5.8			abril, julio, octubre 2020 y enero 2021

Elaboro



C.P. Y LIC. ARMANDO MARTINEZ NAVYA
 TESORERO
 ESTADO DE TLAXCALA
 TESORERIA

Responsable del Proyecto



LIC. MARIO ANTONIO DE JESUS JIMENEZ MARTINEZ
 PRESIDENTE DEL H. TRIBUNAL SUPERIOR DE JUSTICIA Y DEL CONSEJO DE LA JUDICATURA
 LIC. MARIO ANTONIO DE JESUS JIMENEZ MARTINEZ
 PRESIDENTE DEL H. TRIBUNAL SUPERIOR DE JUSTICIA Y DEL CONSEJO DE LA JUDICATURA

Autorizo



Dependencia: 02 PODER JUDICIAL	
Proyecto: DESARROLLO ESTRUCTURAL PARA EL MEJORAMIENTO DE LA FUNCIÓN JURISDICCIONAL PARA LA EMISIÓN DE RESOLUCIONES JUDICIALES EN EL	
Finalidad: 6 PODERES	
Función: 6.1 PODERES	
Subfunción: 6.1.1 PODERES	

Datos de identificación¹			
Matriz de indicadores para Resultados³			
Resumen Narrativo^{3.1}			
Objetivo al que corresponde el indicador ^{3.1.1}	Emisión de Resoluciones de tocas de apelación y queja en	Fin	Objetivo Ponderado
Marque el nivel del objetivo en la Matriz de Marco Lógico ^{3.1.2}		Propósito	100.00%
Actividad		Componente	

Indicador^{3.2}

Orden: 3.2.1.1	A.2.1	Nombre del indicador ^{3.2.1.2}	Porcentaje de resoluciones de tocas de apelación y queja en materia Civil - Familiar
3.2.1.3	Eficacia	Tipo de indicador para resultados ^{3.2.1.4}	Gestión
3.2.1.5	Definición del indicador ^{3.2.1.5} A mayor porcentaje, mejor apreciación de la eficacia y eficiencia de la función jurisdiccional de la Sala Civil - Familiar del Poder Judicial del Estado de Tlaxcala.		
3.2.1.6	Relativo	Unidad de medida ^{3.2.1.8}	Porcentaje
3.2.1.7	Numeral	Número de tocas de apelación y queja en materia Civil - Familiar resueltos * 100	
3.2.1.9	Estatal	Frecuencia de medición ^{3.2.1.10}	Trimestral
Desagregación geográfica ^{3.2.1.9}			
Método de cálculo ^{3.2.1.7}		Denominador	Número de tocas de apelación y queja en materia Civil - Familiar programados
Enfoque de transversalidad ^{3.2.1.11} Gobierno cercano y moderno. Las políticas y acciones de gobierno inciden directamente en la calidad de vida de las personas, por lo que es imperativo contar con un gobierno eficiente con mecanismos de evaluación que permitan mejorar su desempeño y calidad de los servicios.			
Hombres ^{3.2.1.12}		Mujeres ^{3.2.1.13}	
Total ^{3.2.1.14}			
Serie de Información Disponible ^{3.2.1.12}			
Información disponible ^{3.2.1.12.1}			

Características del indicador^{3.2.2}						
Característica ^{3.2.2.1}						
Calificación ^{3.2.2.2}	Ciudad ^{3.2.2.1.1}	Relevancia ^{3.2.2.1.2}	Economía ^{3.2.2.1.3}	Monitoreable ^{3.2.2.1.4}	Adecuado ^{3.2.2.1.5}	Aporte marginal ^{3.2.2.1.6}
Cumple	X	X	X	X	X	X
Cumple parcialmente						
No cumple						X

Contacto Indicador^{3.2.3}		
Nombre ^{3.2.3.1}	FRANCISCO JAVIER	Área ^{3.2.3.4}
Apellido paterno ^{3.2.3.2}	SANTILLAN	Puesto ^{3.2.3.5}
CONTROLORIA		CONTROLORIA



PODER JUDICIAL DEL ESTADO DE TLAXCALA
 ANTEPROYECTO DEL PRESUPUESTO DE EGRESOS 2020
 FICHA DEL INDICADOR

Periodo 4	20.00%	43	835	Octubre-Diciembre
-----------	--------	----	-----	-------------------

Características de las variables <small>3.2.5 (Se debe llenar este conjunto tantas veces como número de variables existan)</small>				
Nombre	3.2.5.1	PRTQMCF		
Descripción de la variable	3.2.5.2	Número de tocas de apelación y queja en materia Civil - Familiar resueltos		
Medios de verificación	3.2.5.3	www.tsjtlaxcala.gob.mx		
Unidad de medida	3.2.5.4	Porcentaje		
Desagregación geográfica	3.2.5.5	Estatal		
Frecuencia	3.2.5.6	Trimestral		
Método de recopilación de datos	3.2.5.7	Explotación de registros administrativos, en los informes de cada área		
Fecha de disponibilidad de la información	3.2.5.8	abril, julio, octubre 2020 y enero 2021		

Características de la constante <small>3.2.5 (Se debe llenar este conjunto tantas veces como número de variables existan)</small>				
Nombre	3.2.5.1	Porcentaje de resoluciones de tocas de apelación y queja en materia Civil - Familiar		
Descripción de la constante	3.2.5.2	Número de tocas de apelación y queja en materia Civil - Familiar PROGRAMADOS		
Medios de verificación	3.2.5.3	www.tsjtlaxcala.gob.mx		
Unidad de medida	3.2.5.4	Resolución		
Desagregación geográfica	3.2.5.5	Estatal		
Frecuencia	3.2.5.6	Trimestral		
Método de recopilación de datos	3.2.5.7	Explotación de registros administrativos, en los informes de cada área		
Fecha de disponibilidad de la información	3.2.5.8	abril, julio, octubre 2020 y enero 2021		

Elaboró: LIC. MARIO ANTONIO DE JESUS JIMENEZ MARTINEZ
 TRESORERO
 ESTADO DE TLAXCALA
 TESORERIA

Responsible del Proyecto: LIC. MARIO ANTONIO DE JESUS JIMENEZ MARTINEZ
 PRESIDENTE DEL H. TRIBUNAL SUPERIOR DE JUSTICIA
 Y DEL CONSEJO DE LA JUDICATURA

Autorizó: LIC. MARIO ANTONIO DE JESUS JIMENEZ MARTINEZ
 PRESIDENTE DEL H. TRIBUNAL SUPERIOR DE JUSTICIA
 Y DEL CONSEJO DE LA JUDICATURA

ESTADO DE TLAXCALA, TLAX.



Dependencia: 02 PODER JUDICIAL	
Proyecto: DESARROLLO ESTRUCTURAL PARA EL MEJORAMIENTO DE LA FUNCIÓN JURISDICCIONAL PARA LA EMISIÓN DE RESOLUCIONES JUDICIALES EN EL ESTADO DE TLAXCALA	
Finalidad: 6 PODERES	
Función: 6.1 PODERES	
Subfunción: 6.1.1 PODERES	
Matriz de Indicadores para Resultados	

Objetivo al que corresponde el indicador 3.1.1: Emisión de Resoluciones de tocas de apelación y queja en materia Penal y Especializada en Administración de Justicia para Adolescentes respectivamente.	Fin	Propósito	Componente	Actividad
Objetivo Ponderado				100.00%

Indicador 3.2

Orden: 3.2.11	A.3.1	Ascendente	Eficacia	Dimensiones del indicador 3.2.13	Definición del indicador 3.2.15	Tipo valor de la meta 3.2.16	Relativo	Unidad de medida 3.2.18	Porcentaje	Método de cálculo 3.2.17	Desagregación geográfica 3.2.19	Transversalidad 3.2.11	Enfoque de transversalidad 3.2.11.1	Información disponible 3.2.12.1
Nombre del indicador 3.2.12	Porcentaje de resoluciones emitidas de tocas de apelación y queja en materia Penal y Especializada en Administración de Justicia para Adolescentes.	Tipo de indicador para resultados 3.2.14	Gestión	A mayor porcentaje, mejor apreciación de la eficacia y eficiencia de la función jurisdiccional de la Sala Penal y Especializada en Administración de Justicia para Adolescentes del Poder Judicial del Estado de Tlaxcala.	Relativo	Unidad de medida 3.2.18	Porcentaje	Número de tocas de apelación y queja en materia Penal y Especializada en Administración de Justicia para Adolescentes resueltos * 100	Número de tocas de apelación y queja en materia Penal y Especializada en Administración de Justicia para Adolescentes programados	Denominador	Estatal	Transversalidad 3.2.11	de vida de las personas, por lo que es imperativo contar con un gobierno eficiente en la calidad de evaluación que permitan mejorar su desempeño y calidad de los servicios.	Serie de Información Disponible 3.2.12
Mujeres 3.2.11.3											Estatal			
Hombres 3.2.11.2											Estatal			
Total 3.2.11.4											Estatal			

Características del indicador 3.2.2														
Característica 3.2.2.1														
Calificación 3.2.2.2	Claridad 3.2.2.11	Relevancia 3.2.2.12	Economía 3.2.2.13	Monitoreable 3.2.2.14	Adecuado 3.2.2.15	Aporte marginal 3.2.2.16								
Cumple o cumple parcialmente	Cumple	Cumple	Cumple	Cumple	Cumple	Cumple								



PODER JUDICIAL DEL ESTADO DE TLAXCALA
 ANTEPROYECTO DEL PRESUPUESTO DE EGRESOS 2020
 FICHA DEL INDICADOR

Contacto indicador 323			
Nombre 3231	FRANCISCO JAVIER	Área 3234	CONTRALORIA
Apellido paterno 3232	SANTILLAN	Puesto 3235	CONTRALORA
Apellido materno 3233	CUAUTLE	Teléfono 3237	2414129049
Correo electrónico 3236	contraloria@tsjtlaxcala.gob.mx		

Determinación de metas 324

Viabilidad de la meta 3241	SI	Comportamiento del indicador 32412	Ascendente
Meta acumulable 32411	SI	Facilidad de la meta 32413	Alta

Línea base 3242			
Año 32421	Indicador (relativo) 324221	Numerador (absoluto) 324222	Denominador (universo de cobertura) 324223
Periodo al que corresponde el valor 32423	Valor 32422		
Justificación línea base 32424			

Parámetros de semafización 3243			
Tipo de valor 32431	Umbral verde - amarillo 32432	Umbral amarillo - rojo 32433	

Meta sexenal 3244			
Año 32441	Indicador (relativo) 324421	Numerador (absoluto) 324422	Denominador (universo de cobertura) 324423
Periodo al que corresponde el valor 32443	Valor 32442		

Metas Intermedias 3245			
Año 32451	Indicador (relativo) 324521	Numerador (absoluto) 324522	Denominador (universo de cobertura) 324523
Periodo al que corresponde el valor 32453	Valor 32452		
Metas del ciclo presupuestario 3246			
2017 32451.1			
2018 32451.2			
2019 32451.3			
2020 32451.4			
2021 32451.5			
2022 32451.6			

Periodo 32461 (según la frecuencia de medición)	Valor 32462	Indicador (relativo) 324621	Numerador (absoluto) 324622	Denominador (universo de cobertura) 324623	Periodo al que corresponde el valor 32463
---	-------------	-----------------------------	-----------------------------	--	---



**PODER JUDICIAL DEL ESTADO DE TLAXCALA
ANTEPROYECTO DEL PRESUPUESTO DE EGRESOS 2020
FICHA DEL INDICADOR**

Periodo	Valor	Porcentaje	Valor
Periodo 1	430	22.56%	97
Periodo 2	430	26.74%	115
Periodo 3	430	23.02%	99
Periodo 4	430	27.67%	119

Características de las variables	
Nombre	3.25.1
Descripción de la variable	3.25.2
Medios de verificación	3.25.3
Unidad de medida	3.25.4
Desagregación geográfica	3.25.5
Frecuencia	3.25.6
Método de recopilación de datos	3.25.7
Fecha de disponibilidad de la información	3.25.8

Características de la constante	
Nombre	3.25.1
Descripción de la constante	3.25.2
Medios de verificación	3.25.3
Unidad de medida	3.25.4
Desagregación geográfica	3.25.5
Frecuencia	3.25.6
Método de recopilación de datos	3.25.7
Fecha de disponibilidad de la información	3.25.8

Elaboró
C.P. Y LIC. ARMANDO MARTINEZ NAVYA
TESORERO
PODER JUDICIAL DEL ESTADO DE TLAXCALA
TESORERÍA

Responsable del Proyecto
LIC. MARIO ANTONIO DE JESUS JIMENEZ MARTINEZ
PRESIDENTE DEL H. TRIBUNAL SUPERIOR DE JUSTICIA Y DEL CONSEJO DE LA JUDICATURA

Autorizó
LIC. MARIO ANTONIO DE JESUS JIMENEZ MARTINEZ
PRESIDENTE DEL H. TRIBUNAL SUPERIOR DE JUSTICIA Y DEL CONSEJO DE LA JUDICATURA



Dependencia: 02 PODER JUDICIAL	
Proyecto: DESARROLLO ESTRUCTURAL PARA EL MEJORAMIENTO DE LA FUNCION JURISDICCIONAL PARA LA EMISION DE RESOLUCIONES JUDICIALES EN EL ESTADO DE TLAXCALA	
Finalidad: 6 PODERES	
Función: 6.1 PODERES	
Subfunción: 6.1.1 PODERES	
Matriz de indicadores para Resultados	
Resumen Narrativo	
Objetivo al que corresponde el indicador 3.11	A4.C1 Seguimiento a los acuerdos del Pleno del Tribunal Superior de Justicia y de las áreas de la Secretaría General del Acuerdos.
Objetivo Ponderado	100.00%

Datos de identificación	
Nombre del indicador 3.212	Porcentaje de resoluciones y acuerdos dictados del Pleno del Tribunal
Dimensión del indicador 3.213	Eficacia
Definición del indicador 3.215	A mayor porcentaje, mejor apreciación de la eficacia y eficiencia de la función jurisdiccional del Pleno del Tribunal Superior de Justicia y de las áreas de la Secretaría General de Acuerdos.
Tipo valor de la meta 3.216	Relativo
Método de cálculo 3.217	Denominador
Unidad de medida 3.218	Porcentaje
Desagregación geográfica 3.219	Estatal
Frecuencia de medición 3.210	Bimestral
Transversalidad 3.211	
Enfoque de transversalidad 3.2111	
Hombres 3.21112	Mujeres 3.21113
Serie de Información Disponible 3.2112	
Información disponible 3.21121	

Datos de identificación del indicador	
Nombre del indicador 3.212	Porcentaje de resoluciones y acuerdos dictados del Pleno del Tribunal
Dimensión del indicador 3.213	Eficacia
Definición del indicador 3.215	A mayor porcentaje, mejor apreciación de la eficacia y eficiencia de la función jurisdiccional del Pleno del Tribunal Superior de Justicia y de las áreas de la Secretaría General de Acuerdos.
Tipo valor de la meta 3.216	Relativo
Método de cálculo 3.217	Denominador
Unidad de medida 3.218	Porcentaje
Desagregación geográfica 3.219	Estatal
Frecuencia de medición 3.210	Bimestral
Transversalidad 3.211	
Enfoque de transversalidad 3.2111	
Hombres 3.21112	Mujeres 3.21113
Serie de Información Disponible 3.2112	
Información disponible 3.21121	

Características del indicador	
Característica 3.221	
Calificación 3.222	Claridad 3.2211
	Relevancia 3.2212
	Economía 3.2213
	Monitoreable 3.2214
	Adecuado 3.2215
	Aporte marginal 3.2216
No cumple	X
Cumple parcialmente	
Cumple	
Umple	X

Nombre 3.231	FRANCISCO JAVIER
Área 3.234	CONTRALORIA
Contacto indicador	

PODER JUDICIAL DEL ESTADO DE TLAXCALA
 ANTEPROYECTO DEL PRESUPUESTO DE EGRESOS 2020
 FICHA DEL INDICADOR



3232	SANTILAN	Puesto 3235	CONTRALORA
3233	CUAUTLE	Teléfono 3237	2414129049
3236	Correo electrónico 3236 contraloria@tsjtlaxcala.gob.mx		

Determinación de metas 324

32411	SI	Comportamiento del indicador 32412	Ascendente
32413	Alta	Facilidad de la meta	

Línea base 3242			
Año 32421	Indicador (relativo) 32421	Numerador (absoluto) 32422	Denominador (universo de cobertura) 32423
Valor 32422		Periodo al que corresponde el valor 32423	
Justificación línea base 32424			

Parámetros de semafización 3243	
Tipo de valor 32431	Umbral verde - amarillo 32432
	Umbral amarillo - rojo 32433

Meta sexenal 3244			
Año 32441	Indicador 324421 (relativo)	Numerador 324422 (absoluto)	Denominador 324423 (universo de cobertura)
Valor 32442		Periodo al que corresponde el valor 32443	

Metas intermedias 3245			
Año 32451	Indicador 324521 (relativo)	Numerador 324522 (absoluto)	Denominador 324523 (universo de cobertura)
Valor 32452		Periodo al que corresponde el valor 32453	
2017 32451.1			
2018 32451.2			
2019 32451.3			
2020 32451.4			
2021 32451.5			
2022 32451.6			

Metas del ciclo presupuestario 3246			
Periodo 32461 (según la frecuencia de medición)	Indicador 324621 (relativo)	Numerador 324622 (absoluto)	Denominador 324623 (universo de cobertura)
Valor 32462		Periodo al que corresponde el valor 32463	
Periodo 2	22.62%	19	84
Periodo 1	30.95%	26	84
Abril-Junio			



**PODER JUDICIAL DEL ESTADO DE TLAXCALA
ANTEPROYECTO DEL PRESUPUESTO DE EGRESOS 2020
FICHA DEL INDICADOR**

Periodo 4	25.00%	21	84
Periodo 3	21.43%	18	84
Periodo 2			
Periodo 1			
Julio-Septiembre			
Octubre-Diciembre			

Características de las variables 3.2.5 (Se debe llenar este conjunto tanta veces como número de variables existan)			
Nombre 3.2.5.1	PRADPT		
Descripción de la variable 3.2.5.2	Número de resoluciones y acuerdos dictados		
Medios de verificación 3.2.5.3	www.tsjtlaxcala.gob.mx		
Unidad de medida 3.2.5.4	Porcentaje		
Desagregación geográfica 3.2.5.5	Estatal		
Frecuencia 3.2.5.6	Trimestral		
Método de recopilación de datos 3.2.5.7	Explotación de registros administrativos, en los informes de cada área		
Fecha de disponibilidad de la información 3.2.5.8	abril, julio, octubre 2020 y enero 2021		

Características de la constante 3.2.5 (Se debe llenar este conjunto tanta veces como número de variables existan)			
Nombre 3.2.5.1	Porcentaje de resoluciones y acuerdos dictados del Pleno del Tribunal		
Descripción de la constante 3.2.5.2	Número de resoluciones y acuerdos programados		
Medios de verificación 3.2.5.3	www.tsjtlaxcala.gob.mx		
Unidad de medida 3.2.5.4	Resoluciones y Acuerdos		
Desagregación geográfica 3.2.5.5	Estatal		
Frecuencia 3.2.5.6	Trimestral		
Método de recopilación de datos 3.2.5.7	Explotación de registros administrativos, en los informes de cada área		
Fecha de disponibilidad de la información 3.2.5.8	abril, julio, octubre 2020 y enero 2021		

C.P. Y LIC. ARMANDO MARTINEZ MAYA
 TESORERO
 ELABORO

LIC. MARIO ANTONIO DE JESUS JIMENEZ MARTINEZ
 PRESIDENTE DEL H. TRIBUNAL SUPERIOR DE JUSTICIA
 Y DEL CONSEJO DE LA JUDICATURA
 AUTORIZO

RESPONSABLE DEL PROYECTO

ESTADO DE TLAXCALA
 TESORERIA

TRIBUNAL SUPERIOR DE JUSTICIA DEL EDO. DE TLAXCALA, TLAX.



Dependencia:		Datos de identificación ¹			
02 PODER JUDICIAL	ESTADO DE TLAXCALA	6 PODERES	6.1 PODERES	6.1.1 PODERES	
DESARROLLO ESTRUCTURAL PARA EL MEJORAMIENTO DE LA FUNCIÓN JURISDICCIONAL PARA LA EMISIÓN DE RESOLUCIONES JUDICIALES EN EL					
Proyecto:					
Finalidad:					
Función:					
Subfunción:					
Matriz de indicadores para Resultados ⁵					

Resumen Narrativo ^{3.1}				
Objetivo al que corresponde el indicador ^{3.1.1}	A5.C1 Atención y seguimiento de agenda y acuerdos de	Fin	Propósito	Componente
Objetivo Ponderado				
				100.00%

Indicador^{3.2}

Datos de identificación del indicador ^{3.2.1}				
Orden: 3.2.1.1	A 5.1	Nombre del indicador ^{3.2.1.2}	Porcentaje de seguimiento de acuerdos de Presidencia desarrollados.	
Dimensión del indicador ^{3.2.1.3}	Eficacia	Tipo de indicador para resultados ^{3.2.1.4}	Gestión	
Definición del indicador ^{3.2.1.5}	A mayor porcentaje, mejor apreciación de la ética y eficiencia de la función jurisdiccional de la Secretaría Particular y Privada de la Presidencia del Poder Judicial del Estado de Tlaxcala.			
Tipo valor de la meta ^{3.2.1.6}	Relativo	Unidad de medida ^{3.2.1.8}	Porcentaje	
Método de cálculo ^{3.2.1.7}	Numerador	Número de acuerdos atendidos * 100		
	Denominador	Número de acuerdos agendados		
Desagregación geográfica ^{3.2.1.9}	Estatal	Frecuencia de medición ^{3.2.1.10}	Trimestral	
Transversalidad ^{3.2.1.11}				
Enfoque de transversalidad ^{3.2.1.11.1}				
de vida de las personas, por lo que es imperativo contar con un gobierno eficiente con mecanismos de evaluación que permitan mejorar su desempeño y calidad de los servicios.				
Hombres ^{3.2.1.11.2}		Mujeres ^{3.2.1.11.3}		Total ^{3.2.1.11.4}
Serie de Información Disponible ^{3.2.1.12}				
Información disponible ^{3.2.1.12.1}				

Características del indicador ^{3.2.2}						
Característica ^{3.2.2.1}						
Calificación ^{3.2.2.2}	Claridad ^{3.2.2.1.1}	Relevancia ^{3.2.2.1.2}	Economía ^{3.2.2.1.3}	Monitoreable ^{3.2.2.1.4}	Adecuado ^{3.2.2.1.5}	Aporte marginal ^{3.2.2.1.6}
No cumple						X
Cumple parcialmente						
Cumple						
Incumple	X	X	X	X	X	

Contacto Indicador ^{3.2.3}		
Nombre ^{3.2.3.1}	FRANCISCO JAVIER	Área ^{3.2.3.4}
CONTRALORIA		



PODER JUDICIAL DEL ESTADO DE TLAXCALA
ANTEPROYECTO DEL PRESUPUESTO DE EGRESOS 2020
FICHA DEL INDICADOR

Apellido paterno 3232	SANTILLAN	Puesto 3235	CONTRALORA
Apellido materno 3233	CUATLE	Teléfono 3237	2414129049
Correo electrónico 3236	contraloria@tsjtlaxcala.gob.mx		

Determinación de metas 324

Meta acumulable 32411	SI	Comportamiento del indicador 32412	Ascendente
Facilidad de la meta 32413	Alta	Viabilidad de la meta 3241	

Línea base 3242			
Año 32421	Indicador (relativo) 324221	Numerador (absoluto) 324222	Denominador (inverso de cobertura) 324223
Periodo al que corresponde el valor 32423	Valor 32422		
Justificación línea base 32424			

Parámetros de semafización 3243	
Tipo de valor 32431	Umbral amarillo - rojo 32433

Meta sexenal 3244			
Año 32441	Indicador 324421 (relativo)	Numerador 324422 (absoluto)	Denominador 324423 (inverso de cobertura)
Periodo al que corresponde el valor 32443	Valor 32442		

Metas intermedias 3245			
Año 32451	Indicador 324521 (relativo)	Numerador 324522 (absoluto)	Denominador 324523 (inverso de cobertura)
Periodo al que corresponde el valor 32453	Valor 32452		
2017 324511			
2018 324512			
2019 324513			
2020 324514			
2021 324515			
2022 324516			

Metas del ciclo presupuestario 3246			
Periodo 32461 (según frecuencia de medición)	Indicador 324621 (relativo)	Numerador 324622 (absoluto)	Denominador 324623 (inverso de cobertura)
Periodo al que corresponde el valor 32463	Valor 32462		
Periodo 1	24.28%	278	1145
Periodo 2	38.78%	444	1145
Abril-Junio			
Enero-Marzo			

Periodo 4	39.68%	75	189
Periodo 3	22.75%	43	189
Julio-Septiembre			
Octubre-Diciembre			

Características de las variables 3.2.5 (Se debe llenar este conjunto tanta veces como número de variables existan)			
Nombre	3.2.5.1	PSAJ	
Descripción de la variable	3.2.5.2	Número de Asuntos Jurídicos atendidos	
Medios de verificación	3.2.5.3	www.tsjtlaxcala.gob.mx	
Unidad de medida	3.2.5.4	Porcentaje	
Desagregación geográfica	3.2.5.5	Estatal	
Frecuencia	3.2.5.6	Trimestral	
Método de recopilación de datos	3.2.5.7	Explotación de registros administrativos, en los informes de cada área	
Fecha de disponibilidad de la información	3.2.5.8	abril, julio, octubre 2020 y enero 2021	

Características de la constante 3.2.5 (Se debe llenar este conjunto tanta veces como número de variables existan)			
Nombre	3.2.5.1	Porcentaje de seguimiento de Asuntos Jurídicos	
Descripción de la constante	3.2.5.2	Número de Asuntos Jurídicos programados	
Medios de verificación	3.2.5.3	www.tsjtlaxcala.gob.mx	
Unidad de medida	3.2.5.4	Acuerdos	
Desagregación geográfica	3.2.5.5	Estatal	
Frecuencia	3.2.5.6	Trimestral	
Método de recopilación de datos	3.2.5.7	Explotación de registros administrativos, en los informes de cada área	
Fecha de disponibilidad de la información	3.2.5.8	abril, julio, octubre 2020 y enero 2021	

Elaboró: C.P. Y LIC. ARMANDO MARTÍNEZ MARTÍNEZ
 LIC. MARIO ANTONIO DE JESUS JIMÉNEZ MARTÍNEZ
 PRESIDENTE DEL H. TRIBUNAL SUPERIOR DE JUSTICIA Y DEL CONSEJO DE LA JUDICATURA

Responsable del Proyecto: LIC. MARIO ANTONIO DE JESUS JIMÉNEZ MARTÍNEZ
 PRESIDENTE DEL H. TRIBUNAL SUPERIOR DE JUSTICIA Y DEL CONSEJO DE LA JUDICATURA

Autorizó: LIC. MARIO ANTONIO DE JESUS JIMÉNEZ MARTÍNEZ
 PRESIDENTE DEL H. TRIBUNAL SUPERIOR DE JUSTICIA Y DEL CONSEJO DE LA JUDICATURA





Dependencia: 02 PODER JUDICIAL	
Proyecto: DESARROLLO ESTRUCTURAL PARA EL MEJORAMIENTO DE LA FUNCIÓN JURISDICCIONAL PARA LA EMISIÓN DE RESOLUCIONES JUDICIALES EN EL ESTADO DE TLAXCALA	
Finalidad: 6 PODERES	
Función: 6.1 PODERES	
Subfunción: 6.1.1 PODERES	
Matriz de indicadores para Resultados ³	

Objetivo al que corresponde el indicador ^{3.1.1}	A6.C1 Atención y seguimiento de los asuntos jurídicos y legales del Poder Judicial desarrollados.	Fin	Propósito	Componente	Actividad
		Marque el nivel del objetivo en la Matriz de Marco Lógico ^{3.1.2}			
Objetivo Ponderado					100.00%

Indicador^{3.2}

Orden: 3.2.1.1	A 6.1	Nombre del indicador ^{3.2.1.2}	Porcentaje de seguimiento de acuerdos de Asuntos jurídicos.
Dimensión del indicador ^{3.2.1.3}		Eficacia	Tipo de indicador para resultados ^{3.2.1.4}
Definición del indicador ^{3.2.1.5}		A mayor porcentaje, mejor apreciación de la eficacia y eficiencia de la función jurisdiccional de la del departamento jurídico del Poder Judicial del Estado de Tlaxcala.	
Tipo valor de la meta ^{3.2.1.6}		Relativo	Unidad de medida ^{3.2.1.8}
Método de cálculo ^{3.2.1.7}		Numerador	Número de asuntos jurídicos atendidos * 100
Desagregación geográfica ^{3.2.1.9}		Denominador	Número de asuntos jurídicos programados
Frecuencia de medición ^{3.2.1.10}		Trimestral	
Transversalidad ^{3.2.1.11}			
Enfoque de transversalidad ^{3.2.1.11.1}			
Gobierno cercano y moderno. Las políticas y acciones de gobierno inciden directamente en la calidad de vida de las personas, por lo que es imperativo contar con un gobierno eficiente con mecanismos de evaluación que permitan mejorar su desempeño y calidad de los servicios.			
Hombres ^{3.2.1.11.2}		Mujeres ^{3.2.1.11.3}	
Total ^{3.2.1.11.4}			
Serie de Información Disponible ^{3.2.1.12}			
Información disponible ^{3.2.1.12.1}			

Características del indicador ^{3.2.2}						
Característica ^{3.2.2.1}						
Calificación ^{3.2.2.2}	Claridad ^{3.2.2.1.1}	Relevancia ^{3.2.2.1.2}	Economía ^{3.2.2.1.3}	Monitoreable ^{3.2.2.1.4}	Adecuado ^{3.2.2.1.5}	Aporte marginal ^{3.2.2.1.6}
No cumple						X
Cumple parcialmente						
Cumple	X	X	X	X	X	

Nombre ^{3.2.3.1}	FRANCISCO JAVIER		Área ^{3.2.3.4}	CONTRALORIA
Contacto Indicador ^{3.2.3}				



PODER JUDICIAL DEL ESTADO DE TLAXCALA
ANTEPROYECTO DEL PRESUPUESTO DE EGRESOS 2020
FICHA DEL INDICADOR

Apellido paterno	3232	SANTILLAN	Puesto	3235	CONTRALORA
Apellido materno	3233	CUATLE	Teléfono	3237	2414129049
Correo electrónico	3236	contralora@tsjtlaxcala.gob.mx			

Determinación de metas 324

Meta acumulable	32411	SI	Comportamiento del indicador	32412	Ascendente
Facilidad de la meta	32413	Alta	Viabilidad de la meta		

Línea base 3242					
Año	32421	Indicador (relativo)	324221	Numrador (absoluto)	324222
Periodo al que corresponde el valor	32423	Denominador (inverso de cobertura)	324223	Valor 32422	
Justificación línea base 32424					

Parámetros de sematización 3243		
Tipo de valor	32431	Umbral amarillo - rojo
Umbral verde - amarillo 32432		

Meta sexenal 3244			
Año	32441	Indicador (relativo)	324421
Periodo al que corresponde el valor	32443	Denominador (inverso de cobertura)	324423
Valor 32442			

Metas intermedias 3245			
Año	32451	Indicador (relativo)	324521
Periodo al que corresponde el valor	32453	Denominador (inverso de cobertura)	324523
Valor 32452			
2017 324511			
2018 324512			
2019 324513			
2020 324514			
2021 324515			
2022 324516			

Metas del ciclo presupuestario 3246			
Periodo	32461 (según la frecuencia de medición)	Indicador (relativo)	324621
Periodo al que corresponde el valor	32463	Denominador (inverso de cobertura)	324623
Valor 32462			
Periodo 1	16.40%	31	189
Periodo 2	21.16%	40	189
Enero-Marzo			
Abril-Junio			

PODER JUDICIAL DEL ESTADO DE TLAXCALA
 ANTEPROYECTO DEL PRESUPUESTO DE EGRESOS 2020
 FICHA DEL INDICADOR



Periodo 4	39.68%	75	189	Octubre-Diciembre
Periodo 3	22.75%	43	189	Julio-Septiembre

Características de las variables 3.2.5 (Se debe llenar este conjunto tanta veces como número de variables existan)				
Nombre 3.25.1	PSAJ			
Descripción de la variable 3.25.2	Número de Asuntos Jurídicos atendidos			
Medios de verificación 3.25.3	www.tsjtlaxcala.gob.mx			
Unidad de medida 3.25.4	Porcentaje			
Desagregación geográfica 3.25.5	Estatal			
Frecuencia 3.25.6	Trimestral			
Método de recopilación de datos 3.25.7	Explotación de registros administrativos, en los informes de cada área			
Fecha de disponibilidad de la información 3.25.8	abril, julio, octubre 2020 y enero 2021			

Características de la constante 3.2.5 (Se debe llenar este conjunto tanta veces como número de variables existan)				
Nombre 3.25.1	Porcentaje de seguimiento de Asuntos Jurídicos			
Descripción de la constante 3.25.2	Número de Asuntos Jurídicos programados			
Medios de verificación 3.25.3	www.tsjtlaxcala.gob.mx			
Unidad de medida 3.25.4	Acuerdos			
Desagregación geográfica 3.25.5	Estatal			
Frecuencia 3.25.6	Trimestral			
Método de recopilación de datos 3.25.7	Explotación de registros administrativos, en los informes de cada área			
Fecha de disponibilidad de la información 3.25.8	abril, julio, octubre 2020 y enero 2021			

Elaboró: LIC. MARIO ANTONIO DE JESUS JIMENEZ MARTINEZ, PRESIDENTE DEL H. TRIBUNAL SUPERIOR DE JUSTICIA Y DEL CONSEJO DE LA JUDICATURA

Autorizó: LIC. MARIO ANTONIO DE JESUS JIMENEZ MARTINEZ, PRESIDENTE DEL H. TRIBUNAL SUPERIOR DE JUSTICIA Y DEL CONSEJO DE LA JUDICATURA

ESTADO DE TLAXCALA
 PODER JUDICIAL DEL ESTADO DE TLAXCALA
 TESORERÍA





Dependencia: 02 PODER JUDICIAL	
Proyecto: DESARROLLO ESTRUCTURAL PARA EL MEJORAMIENTO DE LA FUNCIÓN JURISDICCIONAL PARA LA EMISIÓN DE RESOLUCIONES JUDICIALES EN EL ESTADO DE TLAXCALA	
Finalidad: 6 PODERES	
Función: 6.1 PODERES	
Subfunción: 6.1.1 PODERES	
Matriz de indicadores para Resultados	
Resumen Narrativo	
Objetivo al que corresponde el indicador	A1.C2 Solución de conflictos en materia civil, familiar y mercantil en Cd. Judicial.
Objetivo Ponderado	100.00%

Objetivo al que corresponde el indicador	A1.C2 Solución de conflictos en materia civil, familiar y mercantil en Cd. Judicial.
Objetivo Ponderado	100.00%

Indicador

Orden:	A 1.2
Dimensión del indicador	Eficacia
Definición del indicador	A mayor porcentaje, mejor apreciación de la eficacia y eficiencia de la función jurisdiccional de los Juzgados Civiles, mercantiles y Familiares en Cd Judicial del Poder Judicial del Estado de Tlaxcala.
Tipo valor de la meta	Relativo
Método de cálculo	Relativo
Desagregación geográfica	Estatal
Transversalidad	Transversalidad
Enfoque de transversalidad	Gobierno cercano y moderno. Las políticas y acciones de gobierno inciden directamente en la calidad de vida de las personas, por lo que es imperativo contar con un gobierno eficiente con mecanismos de evaluación que permitan mejorar su desempeño y calidad de los servicios.
Hombres	Mujeres
Serie de Información Disponible	
Información disponible	

Características del indicador	
Característica	
Calificación	
No cumple	
Cumple parcialmente	
Cumple	
Cumple	
Contacto indicador	



**PODER JUDICIAL DEL ESTADO DE TLAXCALA
ANTEPROYECTO DEL PRESUPUESTO DE EGRESOS 2020
FICHA DEL INDICADOR**

Periodo	27.02%	1699.5	6290
Periodo 2			
Periodo 3	24.25%	1525.5	6290
Periodo 4	24.93%	1568	6290
Abri-Junio			
Julio-Septiembre			
Octubre-Diciembre			

Características de las variables			
Nombre	3.25.1		
Descripción de la variable	3.25.2	Número de resoluciones conflictos en materia civil, mercantil y familiar resueltos	
Medios de verificación	3.25.3	www.tsjtlaxcala.gob.mx	
Unidad de medida	3.25.4	Porcentaje	
Desagregación geográfica	3.25.5	Estatal	
Frecuencia	3.25.6	Trimestral	
Método de recopilación de datos	3.25.7	Explotación de registros administrativos, en los informes de cada área	
Fecha de disponibilidad de la información	3.25.8	abril, julio, octubre 2020 y enero 2021	

Características de la constante			
Nombre	3.25.1	Porcentaje de resoluciones de conflictos en materia civil, mercantil y familiar en Cd Judicial	
Descripción de la constante	3.25.2	Número de resoluciones de conflictos en materia civil, mercantil y familiar programados	
Medios de verificación	3.25.3	www.tsjtlaxcala.gob.mx	
Unidad de medida	3.25.4	Resoluciones	
Desagregación geográfica	3.25.5	Estatal	
Frecuencia	3.25.6	Trimestral	
Método de recopilación de datos	3.25.7	Explotación de registros administrativos, en los informes de cada área	
Fecha de disponibilidad de la información	3.25.8	abril, julio, octubre 2020 y enero 2021	

Elaboro:

C.P. Y LIC. ARMANDO MARTINEZ NAVARRO
TESORERO
PODER JUDICIAL DEL ESTADO DE TLAXCALA
TESORERIA

Responsable del Proyecto:

LIC. MARIO ANTONIO DE JESUS JIMENEZ MARTINEZ
PRESIDENTE DEL H. TRIBUNAL SUPERIOR DE JUSTICIA
Y DEL CONSEJO DE LA JUDICATURA

Autorizo:

LIC. MARIO ANTONIO DE JESUS JIMENEZ MARTINEZ
PRESIDENTE DEL H. TRIBUNAL SUPERIOR DE JUSTICIA
Y DEL CONSEJO DE LA JUDICATURA





Datos de identificación¹	
Dependencia:	02 PODER JUDICIAL
Proyecto:	DESARROLLO ESTRUCTURAL PARA EL MEJORAMIENTO DE LA FUNCIÓN JURISDICCIONAL PARA LA EMISIÓN DE RESOLUCIONES JUDICIALES EN EL ESTADO DE TLAXCALA
Finalidad:	6 PODERES
Función:	6.1 PODERES
Subfunción:	6.1.1 PODERES
Matriz de indicadores para Resultados³	

Objetivo al que corresponde el indicador^{3.1.1}	A2.C2 Solución de conflictos en materia civil, familiar y mercantil foraneos.	Fin		Propósito		Componente		Actividad		Objetivo Ponderado	100.00%
Marque el nivel del objetivo en la Matriz de Marco Lógico ^{3.1.2}											

Indicador^{3.2}

Datos de identificación del indicador^{3.2.1}																																					
Orden:	3.2.1	A 2.2	Nombre del indicador^{3.2.1.2}	Porcentaje de resoluciones de conflictos en materia civil, mercantil y familiar.	Eficacia^{3.2.1.3}	Tipo de indicador para resultados^{3.2.1.4}	Gestión	Definición del indicador^{3.2.1.5}	A mayor porcentaje, mejor apreciación de la eficacia y eficiencia de la función jurisdiccional de los Juzgados Civiles, mercantiles y Familiares foraneos del Poder Judicial del Estado de Tlaxcala.	Relativo^{3.2.1.6}	Unidad de medida^{3.2.1.8}	Porcentaje	Numero de resoluciones de conflictos en materia civil, mercantil y familiar programados	100	Numero de resoluciones de conflictos en materia civil, mercantil y familiar programados		Metodo de cálculo^{3.2.1.7}	Denominador	Numerador	Desagregación geográfica^{3.2.1.9}	Estatal	Frecuencia de medición^{3.2.1.10}	Trimestral	Transversalidad^{3.2.1.11}		Enfoque de transversalidad^{3.2.1.11.1}	Gobierno cercano y moderno. Las políticas y acciones de gobierno inciden directamente en la calidad de vida de las personas, por lo que es imperativo contar con un gobierno eficiente con mecanismos de evaluación que permitan mejorar su desempeño y calidad de los servicios.	Hombres^{3.2.1.11.2}		Mujeres^{3.2.1.11.3}		Total^{3.2.1.11.4}		Serie de Información Disponible^{3.2.1.12}		Información disponible^{3.2.1.12.1}	

Características del indicador^{3.2.2}	
Característica^{3.2.2.1}	
Calificación^{3.2.2.2}	
Claridad^{3.2.2.1.1}	X
Relevancia^{3.2.2.1.2}	X
Economía^{3.2.2.1.3}	X
Monitoreable^{3.2.2.1.4}	X
Adecuado^{3.2.2.1.5}	X
Aporte marginal^{3.2.2.1.6}	X
No cumple	
Cumple parcialmente	
Cumple	
Cumple	

Contacto indicador^{3.2.3}



PODER JUDICIAL DEL ESTADO DE TLAXCALA
 ANTEPROYECTO DEL PRESUPUESTO DE EGRESOS 2020
 FICHA DEL INDICADOR

Nombre	FRANCISCO JAVIER	Área	3234
Apellido paterno	SANTILLAN	Puesto	3235
Apellido materno	CUAUTLE	Teléfono	3237
Correo electrónico	contraloria@tsjtlaxcala.gob.mx		

Determinación de metas 324

Viabilidad de la meta 3241

Meta acumulable	32411	SI	Comportamiento del indicador	32412	Ascendente
Facilidad de la meta	32413	Alta			

Línea base 3242

Año	32421	Indicador (relativo)	324221	Numerador (absoluto)	324222	Denominador (universo de cobertura)	324223
	Valor		32422				
Justificación línea base 32424							

Parámetros de semafización 3243

Umbral verde - amarillo	32432	Umbral amarillo - rojo	32433
Tipo de valor 32431			

Meta sexenal 3244

Año	32441	Indicador (relativo)	324421	Numerador (absoluto)	324422	Denominador (universo de cobertura)	324423
	Valor		32442				
Periodo al que corresponde el valor 32443							

Metas intermedias 3245

Año	32451	Indicador (relativo)	324521	Numerador (absoluto)	324522	Denominador (universo de cobertura)	324523
	Valor		32452				
Periodo al que corresponde el valor 32453							
2017 3.24.5.1.1							
2018 3.24.5.1.2							
2019 3.24.5.1.3							
2020 3.24.5.1.4							
2021 3.24.5.1.5							
2022 3.24.5.1.6							

Metas del ciclo presupuestario 3246

Periodo	32461 (según la frecuencia de medición)	Indicador (relativo)	324621	Numerador (absoluto)	324622	Denominador (universo de cobertura)	324623
	Valor		32462				
Periodo al que corresponde el valor 32463							
Enero-Marzo							

PODER JUDICIAL DEL ESTADO DE TLAXCALA
 ANTEPROYECTO DEL PRESUPUESTO DE EGRESOS 2020
 FICHA DEL INDICADOR



Periodo	Valor	Valor	Porcentaje
Periodo 2	1699,5	6290	27.02%
Periodo 3	1525,5	6290	24.25%
Periodo 4	1568	6290	24.93%

Características de las variables 3.25 (Se debe llenar este conjunto tantas veces como número de variables existan)	
Nombre	3.25.1
Descripción de la variable	3.25.2
Medios de verificación	3.25.3
Unidad de medida	3.25.4
Desagregación geográfica	3.25.5
Frecuencia	3.25.6
Método de recopilación de datos	3.25.7
Fecha de disponibilidad de la información	3.25.8

Características de la constante 3.25 (Se debe llenar este conjunto tantas veces como número de variables existan)	
Nombre	3.25.1
Descripción de la constante	3.25.2
Medios de verificación	3.25.3
Unidad de medida	3.25.4
Desagregación geográfica	3.25.5
Frecuencia	3.25.6
Método de recopilación de datos	3.25.7
Fecha de disponibilidad de la información	3.25.8

Elaboró: LIC. MARIO ANTONIO DE JESUS JIMENEZ MARTINEZ
 Responsable del Proyecto

Autorizó: LIC. MARIO ANTONIO DE JESUS JIMENEZ MARTINEZ
 PRESIDENTE DEL H. TRIBUNAL SUPERIOR DE JUSTICIA Y DEL CONSEJO DE LA JUDICATURA

ESTADO DE TLAXCALA
 PODER JUDICIAL
 TESORERIA



Datos de identificación¹	
Dependencia:	02 PODER JUDICIAL
Proyecto:	DESARROLLO ESTRUCTURAL PARA EL MEJORAMIENTO DE LA FUNCIÓN JURISDICCIONAL PARA LA EMISIÓN DE RESOLUCIONES JUDICIALES EN EL ESTADO DE TLAXCALA
Finalidad:	6 PODERES
Función:	6.1 PODERES
Subfunción:	6.1.1 PODERES

Matriz de indicadores para Resultados³

Resumen Narrativo^{3.1}				
Objetivo al que corresponde el indicador ^{3.1.1}	A3.C2 Solución de procesos y por querrela en el sistema			
Objetivo Ponderado	100.00%			

Indicador^{3.2}

Orden: 3.2.1	A 3.2	Nombre del indicador: 3.2.12	Porcentaje de procesos en materia penal tradicional.	
Dimensión del indicador: 3.2.13	Eficacia	Tipo de indicador para resultados: 3.2.14	Gestión	
Definición del indicador: 3.2.15	A mayor porcentaje, mejor apreciación de la eficacia y eficiencia de la función jurisdiccional de los Juzgados Penales del sistema tradicional del Poder Judicial del Estado de Tlaxcala.			
Tipo valor de la meta: 3.2.16	Relativo	Unidad de medida: 3.2.18	Porcentaje	
Método de cálculo: 3.2.17	Denominador	Número de procesos concluidos * 100		
Desagregación geográfica: 3.2.19	Estatal	Frecuencia de medición: 3.2.10	Trimestral	
Transversalidad^{3.2.11}				
Enfoque de transversalidad 3.2.11.1				
Gobierno cercano y moderno. Las políticas y acciones de gobierno inciden directamente en la calidad de vida de las personas, por lo que es imperativo contar con un gobierno eficiente con mecanismos de evaluación que permitan mejorar su desempeño y calidad de los servicios.				
Hombres: 3.2.11.2		Mujeres: 3.2.11.3	Total 3.2.11.4	
Serie de Información Disponible 3.2.11.2				
Información disponible 3.2.11.2.1				

Características del indicador 3.2.2						
Característica: 3.2.2.1						
Calificación: 3.2.2.2	Ciudad 3.2.2.1.1	Relevancia 3.2.2.1.2	Economía 3.2.2.1.3	Monitoreable 3.2.2.1.4	Adecuado 3.2.2.1.5	Aporte marginal 3.2.2.1.6
No cumple						X
Cumple parcialmente						
Cumple	X	X	X	X	X	X

Nombre: 3.2.3.1	FRANCISCO JAVIER	Área: 3.2.3.4	CONTRALORIA
Contacto indicador 3.2.3			



Apellido paterno	3232	SANTILAN	Puesto	3235	CONTRALORA
Apellido materno	3233	CUAUTLE	Teléfono	3237	2414129049
Correo electrónico	3236	contraloria@sjfitaaxcala.gob.mx			

Determinación de metas 324

Meta acumulable	32411	SI	Comportamiento del indicador	32412	Ascendente
Facilidad de la meta	32413	Alta			

Línea base 3242

Año	32421	Indicador (relativo)	32421	Valor	32422
		Indicador (relativo)	32422	Denominador (universo de cobertura)	32423
Período al que corresponde el valor	32423				

Justificación línea base 32424

Parámetros de semaforización		3243
Tipo de valor	32431	
Umbral verde - amarillo	32432	
Umbral amarillo - rojo	32433	

Meta sexenal 3244

Año	32441	Indicador (relativo)	32441	Valor	32442
		Indicador (relativo)	32442	Denominador (universo de cobertura)	32443
Período al que corresponde el valor	32443				

Metas intermedias 3245

Año	32451	Indicador (relativo)	32451	Valor	32452
		Indicador (relativo)	32452	Denominador (universo de cobertura)	32453
Período al que corresponde el valor	32453				
2017	32451.1				
2018	32451.2				
2019	32451.3				
2020	32451.4				
2021	32451.5				
2022	32451.6				

Metas del ciclo presupuestario 3246

Período	32461 (según la frecuencia de medición)	Indicador (relativo)	32461	Valor	32462
		Indicador (relativo)	32462	Denominador (universo de cobertura)	32463
Período al que corresponde el valor	32463				
Período 1					
Período 2					



PODER JUDICIAL DEL ESTADO DE TLAXCALA
 ANTEPROYECTO DEL PRESUPUESTO DE EGRESOS 2020
 FICHA DEL INDICADOR

Periodo 4	29.09%	217	746	Octubre-Diciembre
Periodo 3	21.45%	160	746	Julio-Septiembre

Características de las variables ^{3.25} (Se debe llenar este conjunto tanta veces como número de variables existan)				
Nombre ^{3.25.1}	PPRMPT			
Descripción de la variable ^{3.25.2}	Número de procesos concluidos			
Medios de verificación ^{3.25.3}	www.tsljtlaxcala.gob.mx			
Unidad de medida ^{3.25.4}	Porcentaje			
Desagregación geográfica ^{3.25.5}	Estatal			
Frecuencia ^{3.25.6}	Trimestral			
Método de recopilación de datos ^{3.25.7}	Explotación de registros administrativos, en los informes de cada área			
Fecha de disponibilidad de la información ^{3.25.8}	abril, julio, octubre 2020 y enero 2021			

Características de la constante ^{3.25} (Se debe llenar este conjunto tanta veces como número de variables existan)				
Nombre ^{3.25.1}	Porcentaje de resoluciones de procesos en materia penal tradicional			
Descripción de la constante ^{3.25.2}	Número de procesos programados			
Medios de verificación ^{3.25.3}	www.tsljtlaxcala.gob.mx			
Unidad de medida ^{3.25.4}	Resoluciones			
Desagregación geográfica ^{3.25.5}	Estatal			
Frecuencia ^{3.25.6}	Trimestral			
Método de recopilación de datos ^{3.25.7}	Explotación de registros administrativos, en los informes de cada área			
Fecha de disponibilidad de la información ^{3.25.8}	abril, julio, octubre 2020 y enero 2021			

Elaboro:

Responsable del Proyecto:

Antorzió:

ESTADO DE TLAXCALA
 TESORERÍA
 LIC. ARMANDO MARTÍNEZ NAVA
 PRESIDENTE DEL H. TRIBUNAL SUPERIOR DE JUSTICIA
 LIC. MARIO ANTONIO DE JESÚS JIMÉNEZ MARTÍNEZ
 PRESIDENTE DEL H. TRIBUNAL SUPERIOR DE JUSTICIA
 Y DEL CONSEJO DE LA JUDICATURA



Datos de identificación	
Dependencia:	02 PODER JUDICIAL
Proyecto:	DESARROLLO ESTRUCTURAL PARA EL MEJORAMIENTO DE LA FUNCION JURISDICCIONAL PARA LA EMISION DE RESOLUCIONES JUDICIALES EN EL ESTADO DE TLAXCALA
Finalidad:	6 PODERES
Función:	6.1 PODERES
Subfunción:	6.1.1 PODERES
Objetivo al que corresponde el indicador	A4.C2 Supervisión de la ejecución de las Sanciones Penales impuestas y control de la ejecución de medidas aplicadas a Adolescentes.
Objetivo Ponderado	100.00%

Resumen Narrativo

Objetivo al que corresponde el indicador 3.1.1: A4.C2 Supervisión de la ejecución de las Sanciones Penales impuestas y control de la ejecución de medidas aplicadas a Adolescentes.

Marque el nivel del objetivo en la Matriz de Marco Lógico 3.1.2

Actividad	Componente	Propósito	Fin	Objetivo Ponderado
				100.00%

Datos de identificación del indicador

Orden:	3.2.11	A 4.2	Nombre del indicador	3.2.12	Porcentaje de Medidas Aplicables y ejecución de sanciones penales
Dimensión del indicador	3.2.13	Eficacia	Tipo de indicador para resultados	3.2.14	Gestión
Definición del indicador	3.2.15	A mayor porcentaje, mejor apreciación de la eficacia y eficiencia de la función jurisdiccional del Juzgado de Ejecución Especializado de Medidas aplicables a Adolescentes y de Ejecución de Sanciones Penales del Poder Judicial del Estado de Tlaxcala.			
Tipo valor de la meta	3.2.16	Relativo	Unidad de medida	3.2.18	Porcentaje
Método de cálculo	3.2.17	Numador	Número de medidas aplicables a Adolescentes y sanciones penales dictadas * 100	Denominador	Número de medidas aplicables a Adolescentes y sanciones penales programadas
Desagregación geográfica	3.2.19	Estatal	Frecuencia de medición	3.2.10	Trimestral
Transversalidad 3.2.111					
Enfoque de transversalidad 3.2.111.1: Gobierno cercano y moderno. Las políticas y acciones de gobierno inciden directamente en la calidad de vida de las personas, por lo que es imperativo contar con un gobierno eficiente con mecanismos de evaluación que permitan mejorar su desempeño y calidad de los servicios.					
Hombres	3.2.112	Mujeres	3.2.113	Total	3.2.114
Serie de Información Disponible 3.2.1.12					
Información disponible 3.2.1.12.1					

Características del indicador

Característica 3.2.2.1													
Calificación	3.2.22	Claridad	3.2.2.11	Relevancia	3.2.2.12	Economía	3.2.2.13	Monitoreable	3.2.2.14	Adecuado	3.2.2.15	Aporte marginal	3.2.2.16
No cumple												X	
Cumple parcialmente													
Cumple		X		X		X		X		X			

Nombre	3.2.3.1	FRANCISCO JAVIER	Área	3.2.3.4	CONTRALORIA
Contacto Indicador 3.2.3					

PODER JUDICIAL DEL ESTADO DE TLAXCALA
ANTEPROYECTO DEL PRESUPUESTO DE EGRESOS 2020
FICHA DEL INDICADOR



Apellido paterno 3232	SANTILAN	Puesto 3235	CONTRALORA
Apellido materno 3233	CUAUTLE	Teléfono 3237	2414129049
Correo electrónico 3236	contralora@tsjtlaxcala.gob.mx		

Determinación de metas 324

Meta acumulable 32411	SI	Comportamiento del indicador 32412	Ascendente
Facilidad de la meta 32413	Alta		

Línea base 3242			
Año 32421	Indicador (relativo) 324221	Numerador (absoluto) 324222	Denominador (universo de cobertura) 324223
Valor 32422		Periodo al que corresponde el valor 32423	
Justificación línea base 32424			

Típo de valor 32431		Umbral amarillo - rojo 32433	
Parámetros de semaforización 3243			

Meta sexenal 3244			
Año 32441	Indicador 324421 (relativo)	Numerador 324422 (absoluto)	Denominador 324423 (universo de cobertura)
Valor 32442		Periodo al que corresponde el valor 32443	

Metas Intermedias 3245			
Año 32451	Indicador 324521 (relativo)	Numerador 324522 (absoluto)	Denominador 324523 (universo de cobertura)
Valor 32452		Periodo al que corresponde el valor 32453	
2017 3.24.5.1.1			
2018 3.24.5.1.2			
2019 3.24.5.1.3			
2020 3.24.5.1.4			
2021 3.24.5.1.5			
2022 3.24.5.1.6			

Metas del ciclo presupuestario 3246			
Periodo 32461 (según la frecuencia de medición)	Indicador 324621 (relativo)	Numerador 324622 (absoluto)	Denominador 324623 (universo de cobertura)
Valor 32462		Periodo al que corresponde el valor 32463	
Periodo 2			
26.37%			
24			
91			
Abri-Junio			
Periodo 1			
28.57%			
26			
91			
Enero-Marzo			



PODER JUDICIAL DEL ESTADO DE TLAXCALA
ANTEPROYECTO DEL PRESUPUESTO DE EGRESOS 2020
FICHA DEL INDICADOR

Periodo 4	28.57%	26	91
Periodo 3	16.48%	15	91
Periodo 2			
Periodo 1			
Periodo 0			
Periodo 5			
Periodo 6			
Periodo 7			
Periodo 8			
Periodo 9			
Periodo 10			
Periodo 11			
Periodo 12			
Periodo 13			
Periodo 14			
Periodo 15			
Periodo 16			
Periodo 17			
Periodo 18			
Periodo 19			
Periodo 20			
Periodo 21			
Periodo 22			
Periodo 23			
Periodo 24			
Periodo 25			
Periodo 26			
Periodo 27			
Periodo 28			
Periodo 29			
Periodo 30			
Periodo 31			
Periodo 32			
Periodo 33			
Periodo 34			
Periodo 35			
Periodo 36			
Periodo 37			
Periodo 38			
Periodo 39			
Periodo 40			
Periodo 41			
Periodo 42			
Periodo 43			
Periodo 44			
Periodo 45			
Periodo 46			
Periodo 47			
Periodo 48			
Periodo 49			
Periodo 50			
Periodo 51			
Periodo 52			
Periodo 53			
Periodo 54			
Periodo 55			
Periodo 56			
Periodo 57			
Periodo 58			
Periodo 59			
Periodo 60			
Periodo 61			
Periodo 62			
Periodo 63			
Periodo 64			
Periodo 65			
Periodo 66			
Periodo 67			
Periodo 68			
Periodo 69			
Periodo 70			
Periodo 71			
Periodo 72			
Periodo 73			
Periodo 74			
Periodo 75			
Periodo 76			
Periodo 77			
Periodo 78			
Periodo 79			
Periodo 80			
Periodo 81			
Periodo 82			
Periodo 83			
Periodo 84			
Periodo 85			
Periodo 86			
Periodo 87			
Periodo 88			
Periodo 89			
Periodo 90			
Periodo 91			
Periodo 92			
Periodo 93			
Periodo 94			
Periodo 95			
Periodo 96			
Periodo 97			
Periodo 98			
Periodo 99			
Periodo 100			
Periodo 101			
Periodo 102			
Periodo 103			
Periodo 104			
Periodo 105			
Periodo 106			
Periodo 107			
Periodo 108			
Periodo 109			
Periodo 110			
Periodo 111			
Periodo 112			
Periodo 113			
Periodo 114			
Periodo 115			
Periodo 116			
Periodo 117			
Periodo 118			
Periodo 119			
Periodo 120			
Periodo 121			
Periodo 122			
Periodo 123			
Periodo 124			
Periodo 125			
Periodo 126			
Periodo 127			
Periodo 128			
Periodo 129			
Periodo 130			
Periodo 131			
Periodo 132			
Periodo 133			
Periodo 134			
Periodo 135			
Periodo 136			
Periodo 137			
Periodo 138			
Periodo 139			
Periodo 140			
Periodo 141			
Periodo 142			
Periodo 143			
Periodo 144			
Periodo 145			
Periodo 146			
Periodo 147			
Periodo 148			
Periodo 149			
Periodo 150			
Periodo 151			
Periodo 152			
Periodo 153			
Periodo 154			
Periodo 155			
Periodo 156			
Periodo 157			
Periodo 158			
Periodo 159			
Periodo 160			
Periodo 161			
Periodo 162			
Periodo 163			
Periodo 164			
Periodo 165			
Periodo 166			
Periodo 167			
Periodo 168			
Periodo 169			
Periodo 170			
Periodo 171			
Periodo 172			
Periodo 173			
Periodo 174			
Periodo 175			
Periodo 176			
Periodo 177			
Periodo 178			
Periodo 179			
Periodo 180			
Periodo 181			
Periodo 182			
Periodo 183			
Periodo 184			
Periodo 185			
Periodo 186			
Periodo 187			
Periodo 188			
Periodo 189			
Periodo 190			
Periodo 191			
Periodo 192			
Periodo 193			
Periodo 194			
Periodo 195			
Periodo 196			
Periodo 197			
Periodo 198			
Periodo 199			
Periodo 200			

Características de las variables 3.25 (Se debe llenar esta conjuntamente con el número de variables extensas)			
Nombre	3.25.1	PESP	
Descripción de la variable	3.25.2	Número de revisiones de sanciones y medidas de la libertad dictadas	
Medios de verificación	3.25.3	www.tsjtlaxcala.gob.mx	
Unidad de medida	3.25.4	Porcentaje	
Desagregación geográfica	3.25.5	Estatal	
Frecuencia	3.25.6	Trimestral	
Método de recopilación de datos	3.25.7	Explotación de registros administrativos, en los informes de cada área	
Fecha de disponibilidad de la información	3.25.8	abril, julio, octubre 2020 y enero 2021	

Características de la constante 3.25 (Se debe llenar esta conjuntamente con el número de variables extensas)			
Nombre	3.25.1	Porcentaje de ejecución de sanciones penales	
Descripción de la constante	3.25.2	Número de revisiones de sanciones y medidas de la libertad dictadas programadas	
Medios de verificación	3.25.3	www.tsjtlaxcala.gob.mx	
Unidad de medida	3.25.4	Resoluciones	
Desagregación geográfica	3.25.5	Estatal	
Frecuencia	3.25.6	Trimestral	
Método de recopilación de datos	3.25.7	Explotación de registros administrativos, en los informes de cada área	
Fecha de disponibilidad de la información	3.25.8	abril, julio, octubre 2020 y enero 2021	

Elaboro: LIC. MARIO ANTONIO DE JESUS JIMENEZ MARTINEZ PRESIDENTE DEL H. TRIBUNAL SUPERIOR DE JUSTICIA Y DEL CONSEJO DE LA JUDICATURA

Responsible del Proyecto: LIC. MARIO ANTONIO DE JESUS JIMENEZ MARTINEZ PRESIDENTE DEL H. TRIBUNAL SUPERIOR DE JUSTICIA Y DEL CONSEJO DE LA JUDICATURA

Autorizó: LIC. MARIO ANTONIO DE JESUS JIMENEZ MARTINEZ PRESIDENTE DEL H. TRIBUNAL SUPERIOR DE JUSTICIA Y DEL CONSEJO DE LA JUDICATURA

PODER JUDICIAL DEL ESTADO DE TLAXCALA

ESTADOS UNIDOS MEXICANOS

TLAXCALA, TLAX.



Dependencia:		02 PODER JUDICIAL	
Proyecto:	DESARROLLO ESTRUCTURAL PARA EL MEJORAMIENTO DE LA FUNCIÓN JURISDICCIONAL PARA LA EMISIÓN DE RESOLUCIONES JUDICIALES EN EL ESTADO DE TLAXCALA		
Finalidad:	6 PODERES		
Función:	6.1 PODERES		
Subfunción:	6.1.1 PODERES		

Datos de identificación¹

Objetivo al que corresponde el indicador ^{3.1.1}	A1.C3 Audiencias bajo el Sistema de Oralidad de Control y Especializado en Justicia para Adolescentes del Estado de Tlaxcala.		
Objetivo Ponderado	100.00%		

Resumen Narrativo^{3.1}

Matriz de indicadores para Resultados³

Orden:		A 3.1	
Dimensión del indicador ^{3.2.1.3}	Eficacia	Tipo de indicador para resultados ^{3.2.1.4}	
Definición del indicador ^{3.2.1.5}	A mayor porcentaje, mejor apreciación de la eficacia y eficiencia de la función jurisdiccional de los Juzgados de Control y Especializado en Justicia para Adolescentes del Poder Judicial del Estado de Tlaxcala.		
Tipo valor de la meta ^{3.2.1.6}	Relativo	Unidad de medida ^{3.2.1.8}	Porcentaje
Método de cálculo ^{3.2.1.7}	Numerador	Número de audiencias realizadas * 100	
	Denominador	Número de audiencias programadas	
Desagregación geográfica ^{3.2.1.9}	Estatal	Frecuencia de medición ^{3.2.1.10}	Trimestral
Enfoque de transversalidad ^{3.2.1.11.1}			
Gobierno cercano y moderno. Las políticas y acciones de gobierno inciden directamente en la calidad de vida de las personas, por lo que es imperativo contar con un gobierno eficiente con mecanismos de evaluación que permitan mejorar su desempeño y calidad de los servicios.			
Hombres ^{3.2.1.11.2}	Mujeres ^{3.2.1.11.3}		
Serie de Información Disponible ^{3.2.1.12}		Total ^{3.2.1.11.4}	
Información disponible ^{3.2.1.12.1}			

Datos de identificación del indicador^{3.2.1}

Indicador^{3.2}

Características del indicador ^{3.2.2}		Característica ^{3.2.2.1}				
Calificación ^{3.2.2.2}	Claridad ^{3.2.2.1.1}	Relevancia ^{3.2.2.1.2}	Economía ^{3.2.2.1.3}	Monitoreable ^{3.2.2.1.4}	Adecuado ^{3.2.2.1.5}	Aporte marginal ^{3.2.2.1.6}
Cumple	X	X	X	X	X	X
Cumple parcialmente						
No cumple						X

Contacto Indicador^{3.2.3}

Nombre ^{3.2.3.1}	FRANCISCO JAVIER	
Area ^{3.2.3.4}	CONTRALORIA	



PODER JUDICIAL DEL ESTADO DE TLAXCALA
 ANTEPROYECTO DEL PRESUPUESTO DE EGRESOS 2020
 FICHA DEL INDICADOR

Apellido paterno	3232	SANTILLAN	Puesto	3235	CONTRALORA
Apellido materno	3233	CUATLE	Teléfono	3237	2414129049
Correo electrónico	3236	contraloria@tsjtlaxcala.gob.mx			

Determinación de metas 324

Viabilidad de la meta	3241	Comportamiento del indicador	32412	Ascendente
Meta acumulable	32411	SI		
Facilidad de la meta	32413	Alta		

Línea base 3242				
Año	32421	Indicador (relativo)	324221	Valor
				32422
				Denominador (inverso de cobertura)
				32423
Período al que corresponde el valor	32423			
Justificación línea base 32424				

Parámetros de semantización 3243	
Tipo de valor	32431
Umbral verde - amarillo	32432
Umbral amarillo - rojo	32433

Meta sexenal 3244				
Año	32441	Indicador (relativo)	324421	Valor
				32442
				Denominador (inverso de cobertura)
				32443
Período al que corresponde el valor	32443			

Metas intermedias 3245				
Año	32451	Indicador (relativo)	324521	Valor
				32452
				Denominador (inverso de cobertura)
				32453
Período al que corresponde el valor	32453			
2017	324511			
2018	324512			
2019	324513			
2020	324514			
2021	324515			
2022	324516			

Metas del ciclo presupuestario 3246				
Período (según la frecuencia de medición)	32461	Indicador (relativo)	324621	Valor
				32462
				Denominador (inverso de cobertura)
				32463
Período al que corresponde el valor	32463			
Período 1	324611			
				23
				28,75%
Período 2	324612			
				12
				15,00%
Período al que corresponde el valor	32463			
Enero-Marzo	324613			
				80
				28,75%
Abri-Junio	324614			
				80
				15,00%

PODER JUDICIAL DEL ESTADO DE TLAXCALA
 ANTEPROYECTO DEL PRESUPUESTO DE EGRESOS 2020
 FICHA DEL INDICADOR



Periodo 3	33.75%	27	80	Julio-Septiembre
Periodo 4	22.50%	18	80	Octubre-Diciembre

Características de las variables				
Nombre	3.25.1	PAR		
Descripción de la variable	3.25.2	Número de audiencias realizadas		
Medios de verificación	3.25.3	www.tsjtlaxcala.gob.mx		
Unidad de medida	3.25.4	Porcentaje		
Desagregación geográfica	3.25.5	Estatal		
Frecuencia	3.25.6	Trimestral		
Método de recopilación de datos	3.25.7	Explotación de registros administrativos, en los informes de cada área		
Fecha de disponibilidad de la información	3.25.8	abril, julio, octubre 2020 y enero 2021		

Características de la constante				
Nombre	3.25.1	Porcentaje de audiencias realizadas		
Descripción de la constante	3.25.2	Número de audiencias programadas		
Medios de verificación	3.25.3	www.tsjtlaxcala.gob.mx		
Unidad de medida	3.25.4	Audiencias		
Desagregación geográfica	3.25.5	Estatal		
Frecuencia	3.25.6	Trimestral		
Método de recopilación de datos	3.25.7	Explotación de registros administrativos, en los informes de cada área		
Fecha de disponibilidad de la información	3.25.8	abril, julio, octubre 2020 y enero 2021		

Elaboró: LIC. MARIO ANTÓNIO DE JESÚS JIMÉNEZ MARTÍNEZ
 TESOERERO
 PRESIDENTE DEL H. TRIBUNAL SUPERIOR DE JUSTICIA Y DEL CONSEJO DE LA JUDICATURA

Responsable del Proyecto: LIC. MARIO ANTÓNIO DE JESÚS JIMÉNEZ MARTÍNEZ
 PRESIDENTE DEL H. TRIBUNAL SUPERIOR DE JUSTICIA Y DEL CONSEJO DE LA JUDICATURA

Autorizó: LIC. MARIO ANTÓNIO DE JESÚS JIMÉNEZ MARTÍNEZ
 PRESIDENTE DEL H. TRIBUNAL SUPERIOR DE JUSTICIA Y DEL CONSEJO DE LA JUDICATURA





PODER JUDICIAL DEL ESTADO DE TLAXCALA
 ANTEPROYECTO DEL PRESUPUESTO DE EGRESOS 2020
 FICHA DEL INDICADOR

Correo electrónico 3236

contraloria@tsjtlaxcala.gob.mx

Determinación de metas 324	
Viabilidad de la meta 3241	
Meta acumulable 32411	SI
Facilidad de la meta 32413	Alta
Comportamiento del indicador 32412	Ascendente

Línea base 3242			
Año 32421	Indicador (relativo) 324221	Valor 32422	Denominador (universo de cobertura) 324223
Periodo al que corresponde el valor 32423			
Justificación línea base 32424			

Parámetros de semafización 3243	
Tipo de valor 32431	Umbral verde - amarillo 32432
	Umbral amarillo - rojo 32433

Meta sexenal 3244			
Año 32441	Indicador 324421 (relativo)	Valor 32442	Denominador 324423 (universo de cobertura)
Periodo al que corresponde el valor 32443			

Metas intermedias 3245			
Año 32451	Indicador 324521 (relativo)	Valor 32452	Denominador 324523 (universo de cobertura)
Periodo al que corresponde el valor 32453			
2017 324511			
2018 324512			
2019 324513			
2020 324514			
2021 324515			
2022 324516			

Metas del ciclo presupuestario 3246			
Periodo 32461 (según la frecuencia de medición)	Indicador 324621 (relativo)	Valor 32462	Denominador 324623 (universo de cobertura)
Periodo al que corresponde el valor 32463			
Periodo 1	11.32%	6	53
Periodo 2	30.19%	16	53
Periodo 3	26.42%	14	53
Periodo 4	32.08%	17	53
			Octubre-Diciembre
			Julio-Septiembre
			Abril-Junio
			Enero-Marzo

PODER JUDICIAL DEL ESTADO DE TLAXCALA
 ANTEPROYECTO DEL PRESUPUESTO DE EGRESOS 2020
 FICHA DEL INDICADOR



Características de las variables 3.25 (Se debe llenar este conjunto tanta veces como número de variables existan)

Nombre	3.25.1	PAMR
Descripción de la variable	3.25.2	Número de audiencias realizadas
Medios de verificación	3.25.3	www.tsltjxcala.gob.mx
Unidad de medida	3.25.4	Porcentaje
Desagregación geográfica	3.25.5	Estatal
Frecuencia	3.25.6	Trimestral
Método de recopilación de datos	3.25.7	Explotación de registros administrativos, en los informes de cada área
Fecha de disponibilidad de la información	3.25.8	abril, julio, octubre 2020 y enero 2021

Características de la constante 3.25 (Se debe llenar este conjunto tanta veces como número de variables existan)

Nombre	3.25.1	Porcentaje de audiencias mercantiles realizadas
Descripción de la constante	3.25.2	Número de audiencias programadas
Medios de verificación	3.25.3	www.tsltjxcala.gob.mx
Unidad de medida	3.25.4	Audiencias
Desagregación geográfica	3.25.5	Estatal
Frecuencia	3.25.6	Trimestral
Método de recopilación de datos	3.25.7	Explotación de registros administrativos, en los informes de cada área
Fecha de disponibilidad de la información	3.25.8	abril, julio, octubre 2020 y enero 2021

Elaboró: LIC. MARIO ANTONIO DE JESUS JIMENEZ MARTINEZ
 TRESORERO
 ESTADO DE TLAXCALA
 TESORERIA
 LIC. MARIO ANTONIO DE JESUS JIMENEZ MARTINEZ
 PRESIDENTE DEL H. TRIBUNAL SUPERIOR DE JUSTICIA
 Y DEL CONSEJO DE LA JUDICATURA

Autorizó: LIC. MARIO ANTONIO DE JESUS JIMENEZ MARTINEZ
 PRESIDENTE DEL H. TRIBUNAL SUPERIOR DE JUSTICIA
 Y DEL CONSEJO DE LA JUDICATURA





Datos de identificación¹	
Dependencia:	02 PODER JUDICIAL
Proyecto:	DESARROLLO ESTRUCTURAL PARA EL MEJORAMIENTO DE LA FUNCIÓN JURISDICCIONAL PARA LA EMISIÓN DE RESOLUCIONES JUDICIALES EN EL ESTADO DE TLAXCALA
Finalidad:	6 PODERES
Función:	6.1 PODERES
Subfunción:	6.1.1 PODERES

Matriz de indicadores para Resultados²

Objetivo al que corresponde el indicador ^{3.1.1}	Objetivo que A1.C4 Convenios celebrados en la ejecución y operación de los mecanismos alternativos de solución de controversias.	Fin	Propósito	Componente	Actividad	Objetivo Ponderado
						100.00%

Indicador^{3.2}

Datos de identificación del indicador^{3.2.1}

Orden: 3.2.1.1	A 4.1	Nombre del indicador ^{3.2.1.2}	Porcentaje de convenios realizados en materia de justicia alternativa	Tipo de indicador para resultados ^{3.2.1.4}	Gestión
Dimensión del indicador ^{3.2.1.3}		Eficacia	Tipo de indicador para resultados ^{3.2.1.4}		
Definición del indicador ^{3.2.1.5}		A mayor porcentaje, mejor apreciación de la eficacia y eficiencia de la función del Centro Estatal de Justicia Alternativa			
Tipo valor de la meta ^{3.2.1.6}		Relativo	Unidad de medida ^{3.2.1.8}	Porcentaje	
Método de cálculo ^{3.2.1.7}		Denominador	Número de convenios realizados * 100		
		Numerador	Número de convenios programados		
Desagregación geográfica ^{3.2.1.9}		Estatal	Frecuencia de medición ^{3.2.1.10}		
			Trimestral		
Transversalidad ^{3.2.1.11}					
Enfoque de transversalidad ^{3.2.1.11.1}					
Gobierno cercano y moderno. Las políticas y acciones de gobierno inciden directamente en la calidad de vida de las personas, por lo que es imperativo contar con un gobierno eficiente con mecanismos de evaluación que permitan mejorar su desempeño y calidad de los servicios.					
Hombres ^{3.2.1.11.2}		Mujeres ^{3.2.1.11.3}		Total ^{3.2.1.11.4}	
Serie de Información Disponible ^{3.2.1.12}					
Información disponible ^{3.2.1.12.1}					

Características del indicador^{3.2.2}						
Característica ^{3.2.2.1}						
Calificación ^{3.2.2.2}	Claridad ^{3.2.2.1.1}	Relevancia ^{3.2.2.1.2}	Economía ^{3.2.2.1.3}	Monitoreable ^{3.2.2.1.4}	Adecuado ^{3.2.2.1.5}	Aporte marginal ^{3.2.2.1.6}
No cumple						X
Cumple parcialmente						
Cumple	X	X	X	X	X	X

Nombre ^{3.2.3.1}	FRANCISCO JAVIER	Área ^{3.2.3.4}	CONTRALORIA
Contacto indicador^{3.2.3}			



PODER JUDICIAL DEL ESTADO DE TLAXCALA
ANTEPROYECTO DEL PRESUPUESTO DE EGRESOS 2020
FICHA DEL INDICADOR

3232	Apellido paterno	SANTILLAN	Puesto 3235	CONTRALORA
3233	Apellido materno	CUAUTLE	Teléfono 3237	2414129049
3236	Correo electrónico	contraloria@tsjtlaxcala.gob.mx		

Determinación de metas 324

32411	Meta acumulable	SI	Comportamiento del indicador 32412	Ascendente
32413	Facilidad de la meta	Alta		

Línea base 3242				
Año 32421	Indicador (relativo) 324221	Numrador (absoluto) 324222	Denominador (universo de cobertura) 324223	Periodo al que corresponde el valor 32423
Valor 32422				
Justificación línea base 32424				

Parámetros de semafización 3243				
Tipo de valor 32431		Umbral verde - amarillo 32432		
		Umbral amarillo - rojo 32433		

Meta sexenal 3244				
Año 32441	Indicador 324421 (relativo)	Numrador 324422 (absoluto)	Denominador 324423 (universo de cobertura)	Periodo al que corresponde el valor 32443
Valor 32442				

Metas intermedias 3245				
Año 32451	Indicador 324521 (relativo)	Numrador 324522 (absoluto)	Denominador 324523 (universo de cobertura)	Periodo al que corresponde el valor 32453
Valor 32452				
2017	3.24.5.1.1			
2018	3.24.5.1.2			
2019	3.24.5.1.3			
2020	3.24.5.1.4			
2021	3.24.5.1.5			
2022	3.24.5.1.6			

Metas del ciclo presupuestario 3246				
Periodo 32461 (según la frecuencia de medición)	Indicador 324621 (relativo)	Numrador 324622 (absoluto)	Denominador 324623 (universo de cobertura)	Periodo al que corresponde el valor 32463
Valor 32462				
Periodo 2	35.76%	819	2290	Abri-Junio
Periodo 1	19.30%	442	2290	Enero-Marzo

Periodo 4	13.10%	300	2290	Octubre-Diciembre
Periodo 3	31.83%	729	2290	Julio-Septiembre

Características de las variables <small>3.25 (Se debe llenar este conjunto tantas veces como número de variables existan)</small>				
Nombre	3.25.1	PCMJAC		
Descripción de la variable	3.25.2	Número de convenios realizados		
Medios de verificación	3.25.3	www.tsjtlaxcala.gob.mx		
Unidad de medida	3.25.4	Porcentaje		
Desagregación geográfica	3.25.5	Estatal		
Frecuencia	3.25.6	Trimestral		
Método de recopilación de datos	3.25.7	Explotación de registros administrativos, en los informes de cada área		
Fecha de disponibilidad de la información	3.25.8	abril, julio, octubre 2020 y enero 2021		

Características de la constante <small>3.25 (Se debe llenar este conjunto tantas veces como número de variables existan)</small>				
Nombre	3.25.1	Porcentaje de convenios en materia de justicia alternativa celebrados		
Descripción de la constante	3.25.2	Número de convenios programados		
Medios de verificación	3.25.3	www.tsjtlaxcala.gob.mx		
Unidad de medida	3.25.4	Convenio		
Desagregación geográfica	3.25.5	Estatal		
Frecuencia	3.25.6	Trimestral		
Método de recopilación de datos	3.25.7	Explotación de registros administrativos, en los informes de cada área		
Fecha de disponibilidad de la información	3.25.8	abril, julio, octubre 2020 y enero 2021		

Elaboró: **C.P. Y LIC. ARMANDO MARTÍNEZ NAVA**
TESORERO
PODER JUDICIAL DEL ESTADO DE TLAXCALA

Responsable del Proyecto: **LIC. MARIO ANTONIO DE JESÚS JIMÉNEZ MARTÍNEZ**
PRESIDENTE DEL H. TRIBUNAL SUPERIOR DE JUSTICIA Y DEL CONSEJO DE LA JUDICATURA

Autorizó: **LIC. MARIO ANTONIO DE JESÚS JIMÉNEZ MARTÍNEZ**
PRESIDENTE DEL H. TRIBUNAL SUPERIOR DE JUSTICIA Y DEL CONSEJO DE LA JUDICATURA





Datos de identificación¹				
Dependencia:	02 PODER JUDICIAL			
Proyecto:	DESARROLLO ESTRUCTURAL PARA EL MEJORAMIENTO DE LA FUNCIÓN JURISDICCIONAL PARA LA EMISIÓN DE RESOLUCIONES JUDICIALES EN EL ESTADO DE TLAXCALA			
Finalidad:	6 PODERES			
Función:	6.1 PODERES			
Subfunción:	6.1.1 PODERES			
Matriz de indicadores para Resultados³				
Resumen Narrativo^{3.1}				
Objetivo al que corresponde el indicador ^{3.1.1}	A1.C5 Aplicación de los procedimientos de			
Judicial.	responsabilidad administrativa al personal del Poder			
Objetivo Ponderado	100.00%			
Fin	Marque el nivel del objetivo en la Matriz de Marco Lógico ^{3.1.2}			
Propósito	Actividad			
Componente				

Orden: 3.2.1	A 5.1	Nombre del indicador ^{3.2.1.2}	Porcentaje de quejas y procedimientos administrativos iniciados
Dimensión del indicador ^{3.2.1.3}	Eficacia	Tipo de indicador para resultados ^{3.2.1.4}	Gestión
Definición del indicador ^{3.2.1.5}	A mayor porcentaje, mejor apreciación de la eficacia y eficiencia de la función jurisdiccional y administrativa del Consejo de la Judicatura del Estado		
Tipo valor de la meta ^{3.2.1.6}	Relativo	Unidad de medida ^{3.2.1.8}	Porcentaje
Método de cálculo ^{3.2.1.7}	Numeral	Número de quejas y procedimientos administrativos iniciados * 100	
Desagregación geográfica ^{3.2.1.9}	Estatal	Frecuencia de medición ^{3.2.1.10}	Trimestral
Transversalidad ^{3.2.1.11}			
Enfoque de transversalidad ^{3.2.1.11.1}			
Gobierno cercano y moderno. Las políticas y acciones de gobierno inciden directamente en la calidad de vida de las personas, por lo que es imperativo contar con un gobierno eficiente con mecanismos de evaluación que permitan mejorar su desempeño y calidad de los servicios.			
Hombres ^{3.2.1.12}		Mujeres ^{3.2.1.13}	Total ^{3.2.1.14}
Serie de Información Disponible ^{3.2.1.12}			
Información disponible ^{3.2.1.12.1}			

Datos de identificación del indicador^{3.2.1}			
Indicador^{3.2}			
Características del indicador^{3.2.2}			
Característica ^{3.2.2.1}			
Calificación ^{3.2.2.2}	Ciudad ^{3.2.2.1.1}	Relevancia ^{3.2.2.1.2}	Economía ^{3.2.2.1.3}
	Monitoreable ^{3.2.2.1.4}	Adecuado ^{3.2.2.1.5}	Aporte marginal ^{3.2.2.1.6}
No cumple			X
Cumple parcialmente			
Cumple	X	X	X
Cumple	X	X	X

Nombre ^{3.2.3.1}	FRANCISCO JAVIER	Área ^{3.2.3.4}	CONTRALORIA
Contacto indicador^{3.2.3}			



**PODER JUDICIAL DEL ESTADO DE TLAXCALA
ANTEPROYECTO DEL PRESUPUESTO DE EGRESOS 2020
FICHA DEL INDICADOR**

Apellido paterno 3232	SANTILIAN	Puesto 3235	CONTRALORA
Apellido materno 3233	CUAUTLE	Teléfono 3237	2414129049
Correo electrónico 3236	contraloria@tsjtlaxcala.gob.mx		

Determinación de metas 324

Meta acumulable 32411	SI	Comportamiento del indicador 32412	Ascendente
Facilidad de la meta 32413	Alta		

Línea base 3242			
Año 32421	Indicador (relativo) 32421	Numerador (absoluto) 32422	Denominador (inverso de cobertura) 32423
Valor 32422		Periodo al que corresponde el valor 32423	
Justificación línea base 32424			

Parámetros de semantización 3243	
Tipo de valor 32431	Umbral verde - amarillo 32432
	Umbral amarillo - rojo 32433

Meta sexenal 3244			
Año 32441	Indicador 32441 (relativo)	Numerador 32442 (absoluto)	Denominador 32443 (inverso de cobertura)
Valor 32442		Periodo al que corresponde el valor 32443	

Metas intermedias 3245			
Año 32451	Indicador 32451 (relativo)	Numerador 32452 (absoluto)	Denominador 32453 (inverso de cobertura)
Valor 32452		Periodo al que corresponde el valor 32453	
2017 3.24.5.1.1			
2018 3.24.5.1.2			
2019 3.24.5.1.3			
2020 3.24.5.1.4			
2021 3.24.5.1.5			
2022 3.24.5.1.6			

Metas del ciclo presupuestario 3246			
Periodo 32461 (según la frecuencia de medición)	Indicador 32461 (relativo)	Numerador 32462 (absoluto)	Denominador 32463 (inverso de cobertura)
Valor 32462		Periodo al que corresponde el valor 32463	
Periodo 2	33.71%	89	264
Periodo 1	19.32%	51	264
Enero-Marzo			
Abril-Junio			

PODER JUDICIAL DEL ESTADO DE TLAXCALA
 ANTEPROYECTO DEL PRESUPUESTO DE EGRESOS 2020
 FICHA DEL INDICADOR



Periodo 4	17.42%	46	264	Octubre-Diciembre
Periodo 3	29.55%	78	264	Julio-Septiembre

Características de las variables ^{3.25} (Se debe llenar este conjunto tantas veces como número de variables existan)															
Nombre ^{3.25.1}	PQPAI	Descripción de la variable ^{3.25.2}	Número de quejas y procedimientos administrativos iniciados	Medios de verificación ^{3.25.3}	www.tsjtlaxcala.gob.mx	Unidad de medida ^{3.25.4}	Porcentaje	Desagregación geográfica ^{3.25.5}	Estatal	Frecuencia ^{3.25.6}	Trimestral	Método de recopilación de datos ^{3.25.7}	Explotación de registros administrativos, en los informes de cada área	Fecha de disponibilidad de la información ^{3.25.8}	abril, julio, octubre 2020 y enero 2021

Características de la constante ^{3.25} (Se debe llenar este conjunto tantas veces como número de variables existan)															
Nombre ^{3.25.1}	Porcentaje de quejas y procedimientos administrativos iniciados	Descripción de la constante ^{3.25.2}	Número de quejas y procedimientos administrativos programados	Medios de verificación ^{3.25.3}	www.tsjtlaxcala.gob.mx	Unidad de medida ^{3.25.4}	Expedientes	Desagregación geográfica ^{3.25.5}	Estatal	Frecuencia ^{3.25.6}	Trimestral	Método de recopilación de datos ^{3.25.7}	Explotación de registros administrativos, en los informes de cada área	Fecha de disponibilidad de la información ^{3.25.8}	abril, julio, octubre 2020 y enero 2021

Elaboró: LIC. MARIO ANTONIO DE JESUS JIMENEZ MARTINEZ
 TESOERERO
 PODER JUDICIAL DEL ESTADO DE TLAXCALA
 Responsable del Proyecto
 LIC. MARIO ANTONIO DE JESUS JIMENEZ MARTINEZ
 PRESIDENTE DEL H. TRIBUNAL SUPERIOR DE JUSTICIA Y DEL CONSEJO DE LA JUDICATURA
 LIC. MARIO ANTONIO DE JESUS JIMENEZ MARTINEZ
 PRESIDENTE DEL H. TRIBUNAL SUPERIOR DE JUSTICIA Y DEL CONSEJO DE LA JUDICATURA
 Autorizó:





Datos de identificación¹	
Dependencia:	02 PODER JUDICIAL
Proyecto:	DESARROLLO ESTRUCTURAL PARA EL MEJORAMIENTO DE LA FUNCIÓN JURISDICCIONAL PARA LA EMISIÓN DE RESOLUCIONES JUDICIALES EN EL ESTADO DE TLAXCALA
Finalidad:	6 PODERES
Función:	6.1 PODERES
Subfunción:	6.1.1 PODERES
Matriz de indicadores para Resultados³	
Resumen Narrativo^{3.1}	
Objetivo al que corresponde el indicador ^{3.1.1}	A2.C5 Administración de los recursos humanos, financieros y tecnológicos mediante la aplicación de las disposiciones legales de manera puntual en el ejercicio del presupuesto.
Objetivo Ponderado	100.00%
Marque el nivel del objetivo en la Matriz de Marco Lógico ^{3.1.2}	
Actividad	Componente

Datos de identificación del indicador^{3.2.1}		
Orden: 3.2.1.1	A 5.2	
Dimensión del indicador ^{3.2.1.3}	Eficacia	
Definición del indicador ^{3.2.1.5}	A mayor porcentaje, mejor apreciación de la eficacia y eficiencia de la función administrativa del Consejo de la Judicatura del Estado de Tlaxcala y las áreas de la Secretaría Ejecutiva	
Tipo valor de la meta ^{3.2.1.6}	Relativo	Unidad de medida ^{3.2.1.8}
Método de cálculo ^{3.2.1.7}	Denominador	Número de acuerdos programados * 100
Desagregación geográfica ^{3.2.1.9}	Estatal	Frecuencia de medición ^{3.2.1.10}
Transversalidad ^{3.2.1.11}		Trimestral
Enfoque de transversalidad ^{3.2.1.11.1}	Gobierno cercano y moderno. Las políticas y acciones de gobierno inciden directamente en la calidad de vida de las personas, por lo que es imperativo contar con un gobierno eficiente con mecanismos de evaluación que permitan mejorar su desempeño y calidad de los servicios.	
Hombres ^{3.2.1.12}	Mujeres ^{3.2.1.13}	Total ^{3.2.1.14}
Serie de Información Disponible ^{3.2.1.12}		
Información disponible ^{3.2.1.12.1}		

Datos de identificación del indicador^{3.2.2}	
Características del indicador ^{3.2.2}	
Característica ^{3.2.2.1}	Cumplimiento
Claridad ^{3.2.2.1.1}	X
Relevancia ^{3.2.2.1.2}	X
Economía ^{3.2.2.1.3}	X
Monitoreable ^{3.2.2.1.4}	X
Adecuado ^{3.2.2.1.5}	X
Aporte marginal ^{3.2.2.1.6}	X
Calificación ^{3.2.2.2}	
No cumple	
Cumple parcialmente	
Cumple	
Cumple	
Contacto indicador^{3.2.3}	
Nombre ^{3.2.3.1}	FRANCISCO JAVIER
Área ^{3.2.3.4}	CONTRALORIA



PODER JUDICIAL DEL ESTADO DE TLAXCALA
ANTEPROYECTO DEL PRESUPUESTO DE EGRESOS 2020
FICHA DEL INDICADOR

Apellido paterno 3232	SANTILLAN	Puesto 3235	CONTRALORA
Apellido materno 3233	CUAUTLE	Teléfono 3237	2414129049
Correo electrónico 3236	contraloria@tsjtlaxcala.gob.mx		

Determinación de metas 324

Meta acumulable 32411	SI	Comportamiento del indicador 32412	Ascendente
Facilidad de la meta 32413	Alta		

Línea base 3242			
Año 32421	Indicador (relativo) 324221	Numerador (absoluto) 324222	Denominador (universo de cobertura) 324223
Valor 32422		Periodo al que corresponde el valor 32423	
Justificación línea base 32424			

Parámetros de sematización 3243	
Tipo de valor 32431	Umbral amarillo - rojo 32433

Meta sexenal 3244			
Año 32441	Indicador 324421 (relativo)	Numerador 324422 (absoluto)	Denominador 324423 (universo de cobertura)
Valor 32442		Periodo al que corresponde el valor 32443	

Metas Intermedias 3245			
Año 32451	Indicador 324521 (relativo)	Numerador 324522 (absoluto)	Denominador 324523 (universo de cobertura)
Valor 32452		Periodo al que corresponde el valor 32453	
2017 3.24.5.1.1			
2018 3.24.5.1.2			
2019 3.24.5.1.3			
2020 3.24.5.1.4			
2021 3.24.5.1.5			
2022 3.24.5.1.6			

Metas del ciclo presupuestario 3246			
Periodo 32461 (según frecuencia de medición)	Indicador 324621 (relativo)	Numerador 324622 (absoluto)	Denominador 324623 (universo de cobertura)
Valor 32462		Periodo al que corresponde el valor 32463	
Periodo 1			
27.47%			
2242			
8161			
Enero-Marzo			
Periodo 2			
25.09%			
2048			
8161			
Abril-Junio			

PODER JUDICIAL DEL ESTADO DE TLAXCALA
 ANTEPROYECTO DEL PRESUPUESTO DE EGRESOS 2020
 FICHA DEL INDICADOR



Periodo 3	23.60%	1926	8161	Julio-Septiembre
Periodo 4	23.83%	1945	8161	Octubre-Diciembre

Características de las variables ^{3.25} (Se debe llenar este conjunto tanta veces como número de variables existan)				
Nombre	3.25.1	PAT		
Descripción de la variable	3.25.2	Número de acuerdos tomados		
Medios de verificación	3.25.3	www.tsjtlaxcala.gob.mx		
Unidad de medida	3.25.4	Porcentaje		
Desagregación geográfica	3.25.5	Estatal		
Frecuencia	3.25.6	Trimestral		
Método de recopilación de datos	3.25.7	Explotación de registros administrativos, en los informes de cada área		
Fecha de disponibilidad de la información	3.25.8	abril, julio, octubre 2020 y enero 2021		

Características de la constante ^{3.25} (Se debe llenar este conjunto tanta veces como número de variables existan)				
Nombre	3.25.1	Porcentaje de acuerdos tomados		
Descripción de la constante	3.25.2	Número de acuerdos programados		
Medios de verificación	3.25.3	www.tsjtlaxcala.gob.mx		
Unidad de medida	3.25.4	Acuerdos		
Desagregación geográfica	3.25.5	Estatal		
Frecuencia	3.25.6	Trimestral		
Método de recopilación de datos	3.25.7	Explotación de registros administrativos, en los informes de cada área		
Fecha de disponibilidad de la información	3.25.8	abril, julio, octubre 2020 y enero 2021		

Elaboro: LIC. MARIO ANTONIO DE JESUS JIMENEZ MARTINEZ PRESIDENTE DEL H. TRIBUNAL SUPERIOR DE JUSTICIA Y DEL CONSEJO DE LA JUDICATURA

Responsable del Proyecto: LIC. MARIO ANTONIO DE JESUS JIMENEZ MARTINEZ PRESIDENTE DEL H. TRIBUNAL SUPERIOR DE JUSTICIA Y DEL CONSEJO DE LA JUDICATURA

Autorizo: LIC. MARIO ANTONIO DE JESUS JIMENEZ MARTINEZ PRESIDENTE DEL H. TRIBUNAL SUPERIOR DE JUSTICIA Y DEL CONSEJO DE LA JUDICATURA



TESORERIA





Datos de identificación¹	
Dependencia:	02 PODER JUDICIAL
Proyecto:	DESARROLLO ESTRUCTURAL PARA EL MEJORAMIENTO DE LA FUNCIÓN JURISDICCIONAL PARA LA EMISIÓN DE RESOLUCIONES JUDICIALES EN EL ESTADO DE TLAXCALA
Finalidad:	6 PODERES
Función:	6.1 PODERES
Subfunción:	6.1.1 PODERES
Matriz de indicadores para Resultados³	
Resumen Narrativo ^{3.1}	
Objetivo al que corresponde el indicador ^{3.1.1}	A3.C5 Elaboración y ejercicio del presupuesto, legislación vigente.
Objetivo Ponderado	100.00%

Objetivo al que corresponde el indicador ^{3.1.1}	Objetivo al que A3.C5 Elaboración y ejercicio del presupuesto, legislación vigente.
Objetivo Ponderado	100.00%

Indicador^{3.2}

Orden: 3.2.1	A 5.3	Nombre del indicador ^{3.2.12}	Porcentaje de rendición de cuentas públicas
Dimensión del indicador ^{3.2.13}	Eficacia	Tipo de indicador para resultados ^{3.2.14}	Gestión
Definición del indicador ^{3.2.15}	A mayor porcentaje, mejor apreciación de la eficacia y eficiencia de la función administrativa de la Tesorería del Poder Judicial del Estado		
Tipo valor de la meta ^{3.2.16}	Relativo	Unidad de medida ^{3.2.18}	Porcentaje
Método de cálculo ^{3.2.17}	Denominador	Número de cuentas públicas programadas	
Desagregación geográfica ^{3.2.19}	Estatal	Frecuencia de medición ^{3.2.10}	Trimestral
Transversalidad ^{3.2.11}			
Enfoque de transversalidad ^{3.2.11.1}			
Gobierno cercano y moderno. Las políticas y acciones de gobierno inciden directamente en la calidad de vida de las personas, por lo que es imperativo contar con un gobierno eficiente con mecanismos de evaluación que permitan mejorar su desempeño y calidad de los servicios.			
Hombres ^{3.2.11.2}		Mujeres ^{3.2.11.3}	Total ^{3.2.11.4}
Serie de Información Disponible ^{3.2.12}			
Información disponible ^{3.2.12.1}			

Características del indicador^{3.22}						
Característica ^{3.22.1}						
Calificación ^{3.22.2}	Claridad ^{3.22.1.1}	Relevancia ^{3.22.1.2}	Economía ^{3.22.1.3}	Monitoreable ^{3.22.1.4}	Adecuado ^{3.22.1.5}	Aporte marginal ^{3.22.1.6}
No cumple						X
Cumple parcialmente						
Cumple						
No cumple						
Cumple parcialmente						
Cumple						

Contacto indicador^{3.23}	
Nombre ^{3.23.1}	FRANCISCO JAVIER
Área ^{3.23.4}	CONTRALORIA

PODER JUDICIAL DEL ESTADO DE TLAXCALA
ANTEPROYECTO DEL PRESUPUESTO DE EGRESOS 2020



FICHA DEL INDICADOR

Apellido paterno	3232	SANTILAN	Puesto	3235
Apellido materno	3233	CUAUTLE	Teléfono	3237
Correo electrónico	3236	contraloria@tsjtlaxcala.gob.mx		

Determinación de metas

Viabilidad de la meta	3241	Ascendente
Meta acumulable	32411	SI
Facilidad de la meta	32413	Alta

Línea base			
Año	32421	Indicador (relativo)	324221
		Numerador (absoluto)	324222
		Denominador (inverso de cobertura)	324223
Período al que corresponde el valor	32423	Valor	
		32422	
Justificación línea base			
32424			

Parámetros de semantización	
Tipo de valor	32431
Umbral verde - amarillo	32432
Umbral amarillo - rojo	32433

Meta sexenal			
Año	32441	Indicador (relativo)	324421
		Numerador (absoluto)	324422
		Denominador (inverso de cobertura)	324423
Período al que corresponde el valor	32443	Valor	
		32442	

Metas intermedias			
Año	32451	Indicador (relativo)	324521
		Numerador (absoluto)	324522
		Denominador (inverso de cobertura)	324523
Período al que corresponde el valor	32453	Valor	
		32452	
2017 3.2.4.5.1.1			
2018 3.2.4.5.1.2			
2019 3.2.4.5.1.3			
2020 3.2.4.5.1.4			
2021 3.2.4.5.1.5			
2022 3.2.4.5.1.6			

Metas del ciclo presupuestario			
Período	32461 (según frecuencia de medición)	Indicador (relativo)	324621
		Numerador (absoluto)	324622
		Denominador (inverso de cobertura)	324623
Período al que corresponde el valor	32463	Valor	
		32462	
2017 3.2.4.5.1.1			
2018 3.2.4.5.1.2			
2019 3.2.4.5.1.3			
2020 3.2.4.5.1.4			
2021 3.2.4.5.1.5			
2022 3.2.4.5.1.6			

PODER JUDICIAL DEL ESTADO DE TLAXCALA
 ANTEPROYECTO DEL PRESUPUESTO DE EGRESOS 2020
 FICHA DEL INDICADOR



Periodo 4	32.56%	70	215	Octubre-Diciembre
Periodo 3	24.19%	52	215	Julio-Septiembre

Características de las variables <small>3.2.5 (Se debe llenar esta conjunto tanta veces como número de variables existan)</small>				
Nombre	3.2.5.1	PRCP		
Descripción de la variable	3.2.5.2	Número de cuentas públicas y ejercicio del Presupuesto rendidas		
Medios de verificación	3.2.5.3	www.tlaxcala.gob.mx		
Unidad de medida	3.2.5.4	Porcentaje		
Desagregación geográfica	3.2.5.5	Estatal		
Frecuencia	3.2.5.6	Trimestral		
Método de recopilación de datos	3.2.5.7	Explotación de registros administrativos, en los informes de cada área		
Fecha de disponibilidad de la información	3.2.5.8	abril, julio, octubre 2020 y enero 2021		

Características de la constante <small>3.2.5 (Se debe llenar este conjunto tanta veces como número de variables existan)</small>				
Nombre	3.2.5.1	Porcentaje de rendición de cuentas públicas		
Descripción de la constante	3.2.5.2	Número de cuentas públicas y ejercicio del Presupuesto programadas		
Medios de verificación	3.2.5.3	www.tlaxcala.gob.mx		
Unidad de medida	3.2.5.4	Informe		
Desagregación geográfica	3.2.5.5	Estatal		
Frecuencia	3.2.5.6	Trimestral		
Método de recopilación de datos	3.2.5.7	Explotación de registros administrativos, en los informes de cada área		
Fecha de disponibilidad de la información	3.2.5.8	abril, julio, octubre 2020 y enero 2021		

Elaboró:

Responsable del Proyecto:

Autorizó:

PODER JUDICIAL DEL ESTADO DE TLAXCALA
 TESORERÍA
 LIC. MARIO ANTONIO DE JESUS JIMENEZ MARTINEZ
 PRESIDENTE DEL H. TRIBUNAL SUPERIOR DE JUSTICIA Y DEL CONSEJO DE LA JUDICATURA

PODER JUDICIAL DEL ESTADO DE TLAXCALA
 H. TRIBUNAL SUPERIOR DE JUSTICIA Y DEL CONSEJO DE LA JUDICATURA
 LIC. MARIO ANTONIO DE JESUS JIMENEZ MARTINEZ
 PRESIDENTE DEL H. TRIBUNAL SUPERIOR DE JUSTICIA Y DEL CONSEJO DE LA JUDICATURA



Datos de identificación¹	
Dependencia:	02 PODER JUDICIAL
Proyecto:	DESARROLLO ESTRUCTURAL PARA EL MEJORAMIENTO DE LA FUNCIÓN JURISDICCIONAL PARA LA EMISIÓN DE RESOLUCIONES JUDICIALES EN EL ESTADO DE TLAXCALA
Finalidad:	6 PODERES
Función:	6.1 PODERES
Subfunción:	6.1.1 PODERES
Matriz de indicadores para Resultados²	

Objetivo al que corresponde el indicador ^{3.11}	4A.C5 Auditorías administrativas y evaluación al desempeño de las actividades realizadas en las áreas del Poder Judicial desarrolladas.	Fin	Propósito	Componente	Actividad
		Marque el nivel del objetivo en la Matriz de Marco Lógico ^{3.12}			
Objetivo Ponderado					
100.00%					

Indicador^{3.2}

Orden: 3.2.11	A 5.4	Nombre del indicador ^{3.2.12}	Porcentaje de auditorías realizadas
Dimensión del indicador ^{3.2.13}	Eficacia	Tipo de indicador para resultados ^{3.2.14}	Gestión
Definición del indicador ^{3.2.15}	A mayor porcentaje, mejor apreciación de la eficacia y eficiencia de la función administrativa de la Contraloría del Poder Judicial del Estado		
Tipo valor de la meta ^{3.2.16}	Relativo	Unidad de medida ^{3.2.18}	Porcentaje
Método de cálculo ^{3.2.17}	Numrador	Número de auditorías aplicadas * 100	
Desagregación geográfica ^{3.2.19}	Denominador	Número de auditorías programadas	
	Estatal	Frecuencia de medición ^{3.2.10}	Trimestral
Transversalidad ^{3.2.111}			
Enfoque de transversalidad ^{3.2.1111}			
Gobierno cercano y moderno. Las políticas y acciones de gobierno inciden directamente en la calidad de vida de las personas, por lo que es imperativo contar con un gobierno eficiente con mecanismos de evaluación que permitan mejorar su desempeño y calidad de los servicios.			
Hombres ^{3.2.1112}		Mujeres ^{3.2.1113}	Total ^{3.2.1114}
Serie de Información Disponible ^{3.2.112}			
Información disponible ^{3.2.1121}			

Características del indicador^{3.22}						
Característica ^{3.221}						
Calificación ^{3.222}	Claridad ^{3.2211}	Relevancia ^{3.2212}	Economía ^{3.2213}	Monitoreable ^{3.2214}	Adecuado ^{3.2215}	Aporte marginal ^{3.2216}
No cumple						X
Cumple parcialmente						
Cumple	X	X	X	X	X	

Nombre ^{3.231}	FRANCISCO JAVIER	Área ^{3.234}	CONTRALORÍA
Contacto indicador^{3.23}			



**PODER JUDICIAL DEL ESTADO DE TLAXCALA
ANTEPROYECTO DEL PRESUPUESTO DE EGRESOS 2020
FICHA DEL INDICADOR**

Apellido paterno	3232	SANTILLAN	Puesto	3235	CONTRALORA
Apellido materno	3233	CUAUTLE	Teléfono	3237	2414129049
Correo electrónico	3236	contraloria@sjtlaxcala.gob.mx			

Determinación de metas

Meta acumulable	32411	SI	Comportamiento del indicador	32412	Ascendente
Facilidad de la meta	32413	Alta	Viabilidad de la meta		

Línea base					
Año	32421	Indicador (relativo)	32422	Denominador (universo de cobertura)	32423
Valor		32422			
Período al que corresponde el valor		32423			
Justificación línea base					

Parámetros de sematización					
Tipo de valor					
Umbral verde - amarillo					
Umbral amarillo - rojo					

Meta sexenal					
Año	32441	Indicador (relativo)	32442	Denominador (universo de cobertura)	32443
Valor		32442			
Período al que corresponde el valor		32443			

Metas intermedias					
Año	32451	Indicador (relativo)	32452	Denominador (universo de cobertura)	32453
Valor		32452			
Período al que corresponde el valor		32453			
2017 32451.1					
2018 32451.2					
2019 32451.3					
2020 32451.4					
2021 32451.5					
2022 32451.6					

Metas del ciclo presupuestario					
Período	32461 (según la frecuencia de medición)	Indicador (relativo)	32462	Denominador (universo de cobertura)	32463
Valor		32462			
Período al que corresponde el valor		32463			
2017 32461.1					
2018 32461.2					
2019 32461.3					
2020 32461.4					
2021 32461.5					
2022 32461.6					

Periodo 4	13.73%	7	51	Octubre-Diciembre
Periodo 3	37.25%	19	51	Julio-Septiembre
<p>Características de las variables 3.25 (Se debe llenar este conjunto tanta veces como número de variables existan)</p>				
Nombre 3.251	PAR			
Descripción de la variable 3.252	Número de auditorías realizadas			
Medios de verificación 3.253	www.tsjtlaxcala.gob.mx			
Unidad de medida 3.254	Porcentaje			
Desagregación geográfica 3.255	Estatal			
Frecuencia 3.256	Trimestral			
Método de recopilación de datos 3.257	Explotación de registros administrativos, en los informes de cada área			
Fecha de disponibilidad de la información 3.258	abril, julio, octubre 2020 y enero 2021			
<p>Características de la constante 3.25 (Se debe llenar este conjunto tanta veces como número de variables existan)</p>				
Nombre 3.251	Porcentaje de auditorías realizadas			
Descripción de la constante 3.252	Número de auditorías programadas			
Medios de verificación 3.253	www.tsjtlaxcala.gob.mx			
Unidad de medida 3.254	Documento			
Desagregación geográfica 3.255	Estatal			
Frecuencia 3.256	Trimestral			
Método de recopilación de datos 3.257	Explotación de registros administrativos, en los informes de cada área			
Fecha de disponibilidad de la información 3.258	abril, julio, octubre 2020 y enero 2021			

Elaboró

C.P. Y LIC. ARMANDO MARTÍNEZ NAVA
TESORERO

ELABORADO

ESTADO DE TLAXCALA
PODER JUDICIAL DEL
TESORERO

RESPONSABLE DEL PROYECTO

LIC. MARIO ANTONIO DE JESUS JIMENEZ MARTINEZ
PRESIDENTE DEL H. TRIBUNAL SUPERIOR DE JUSTICIA Y DEL CONSEJO DE LA JUDICATURA

Autorizó

ESTADOS UNIDOS MEXICANOS

SECRETARÍA DE JUSTICIA

TRIBUNAL SUPERIOR DE JUSTICIA

TLAXCALA, TLAX.





Datos de identificación¹	
Dependencia:	02 PODER JUDICIAL
Proyecto:	DESARROLLO ESTRUCTURAL PARA EL MEJORAMIENTO DE LA FUNCION JURISDICCIONAL PARA LA EMISION DE RESOLUCIONES JUDICIALES EN EL ESTADO DE TLAXCALA
Finalidad:	6 PODERES
Función:	6.1 PODERES
Subfunción:	6.1.1 PODERES

Matriz de indicadores para Resultados³					
Resumen Narrativo^{3.1}					
Objetivo al que corresponde el indicador ^{3.1.1}	A5.C5 Impartición de cursos de capacitación en los sistemas tradicionales, de oralidad y de mecanismos alternativos entre otros	Fin	Propósito	Componente	Actividad
Marque el nivel del objetivo en la Matriz de Marco Lógico ^{3.1.2}					100.00%

Indicador^{3.2}

Datos de identificación del indicador^{3.2.1}	
Orden: 3.2.1.1	A 5.5
Nombre del indicador ^{3.2.1.2}	Porcentaje de cursos de capacitación impartidos
Tipo de indicador para resultados ^{3.2.1.4}	Gestión
Definición del indicador ^{3.2.1.5}	A mayor porcentaje, mejor apreciación de la eficacia y eficiencia de la función administrativa del Instituto de Especialización Judicial del Poder Judicial del Estado
Tipo valor de la meta ^{3.2.1.6}	Relativo
Unidad de medida ^{3.2.1.8}	Porcentaje
Número de cursos de capacitación impartidos * 100	Número de cursos de capacitación programados
Denominador	Estatal
Metodo de cálculo ^{3.2.1.7}	Desagregación geográfica ^{3.2.1.9}
Estatal	Frecuencia de medición ^{3.2.1.10}
Trimestral	Transversalidad ^{3.2.1.11}
Enfoque de transversalidad ^{3.2.1.11.1} Gobierno cercano y moderno. Las políticas y acciones de gobierno inciden directamente en la calidad de vida de las personas, por lo que es imperativo contar con un gobierno eficiente con mecanismos de evaluación que permitan mejorar su desempeño y calidad de los servicios.	
Hombres ^{3.2.1.12}	Mujeres ^{3.2.1.13}
Total ^{3.2.1.14}	Serie de Información Disponible ^{3.2.1.12}
Información disponible ^{3.2.1.12.1}	

Características del indicador^{3.2.2}						
Característica ^{3.2.2.1}						
Calificación ^{3.2.2.2}	Claridad ^{3.2.2.1.1}	Relevancia ^{3.2.2.1.2}	Economía ^{3.2.2.1.3}	Monitoreable ^{3.2.2.1.4}	Adecuado ^{3.2.2.1.5}	Aporte marginal ^{3.2.2.1.6}
No cumple						X
Cumple parcialmente						
Cumple	X	X	X	X	X	X

Contacto Indicador^{3.2.3}		
Nombre ^{3.2.3.1}	FRANCISCO JAVIER	Area ^{3.2.3.4}
Apellido paterno ^{3.2.3.2}	SANTILLAN	Puesto ^{3.2.3.5}
CONTRALORIA		CONTRALORIA



PODER JUDICIAL DEL ESTADO DE TLAXCALA
 ANTEPROYECTO DEL PRESUPUESTO DE EGRESOS 2020
 FICHA DEL INDICADOR

Apellido materno 3233	CUAUTLE	Teléfono 3237	2414129049
Correo electrónico 3236	contraloria@sjtlaxcala.gob.mx		

Determinación de metas 324

Meta acumulable 32411	SI	Comportamiento del indicador 32412	Ascendente
Facilidad de la meta 32413	Alta	Viabilidad de la meta 3241	

Línea base 3242			
Año 32421	Indicador (relativo) 324221	Numerador (absoluto) 324222	Denominador (universo de cobertura) 324223
Valor 32422		Periodo al que corresponde el valor 32423	
Justificación línea base 32424			

Parámetros de semafización 3243			
Tipo de valor 32431	Umbral verde - amarillo 32432	Umbral amarillo - rojo 32433	

Meta sexenal 3244			
Año 32441	Indicador 324421 (relativo)	Numerador 324422 (absoluto)	Denominador 324423 (universo de cobertura)
Valor 32442		Periodo al que corresponde el valor 32443	

Metas intermedias 3245			
Año 32451	Indicador 324521 (relativo)	Numerador 324522 (absoluto)	Denominador 324523 (universo de cobertura)
Valor 32452		Periodo al que corresponde el valor 32453	
2017 32451.1			
2018 32451.2			
2019 32451.3			
2020 32451.4			
2021 32451.5			
2022 32451.6			

Metas del ciclo presupuestario 3246			
Periodo 32461 (según la frecuencia de medición)	Indicador 324621 (relativo)	Numerador 324622 (absoluto)	Denominador 324623 (universo de cobertura)
Valor 32462		Periodo al que corresponde el valor 32463	
Periodo 1			
Periodo 2			
Periodo 3			
Julio-Septiembre			

PODER JUDICIAL DEL ESTADO DE TLAXCALA
 ANTEPROYECTO DEL PRESUPUESTO DE EGRESOS 2020
 FICHA DEL INDICADOR



Periodo 4	12.12%	4	33	Octubre-Diciembre
-----------	--------	---	----	-------------------

Características de las variables 3.2.5 (Se debe llenar este conjunto tanta veces como número de variables existan)				
Nombre	3.2.5.1	PCCI		
Descripción de la variable	3.2.5.2	Número de cursos de capacitación impartidos		
Medios de verificación	3.2.5.3	www.tsjtlaxcala.gob.mx		
Unidad de medida	3.2.5.4	Porcentaje		
Desagregación geográfica	3.2.5.5	Estatal		
Frecuencia	3.2.5.6	Trimestral		
Método de recopilación de datos	3.2.5.7	Explotación de registros administrativos, en los informes de cada área		
Fecha de disponibilidad de la información	3.2.5.8	abril, julio, octubre 2020 y enero 2021		

Características de la constante 3.2.5 (Se debe llenar este conjunto tanta veces como número de variables existan)				
Nombre	3.2.5.1	Porcentaje de cursos de capacitación impartidos		
Descripción de la constante	3.2.5.2	Número de cursos de capacitación programados		
Medios de verificación	3.2.5.3	www.tsjtlaxcala.gob.mx		
Unidad de medida	3.2.5.4	Curso		
Desagregación geográfica	3.2.5.5	Estatal		
Frecuencia	3.2.5.6	Trimestral		
Método de recopilación de datos	3.2.5.7	Explotación de registros administrativos, en los informes de cada área		
Fecha de disponibilidad de la información	3.2.5.8	abril, julio, octubre 2020 y enero 2021		

Elaboró

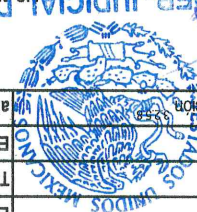
 LIC. MARIO ANTONIO DE JESUS JIMENEZ MARTINEZ
 PRESIDENTE DEL H. TRIBUNAL SUPERIOR DE JUSTICIA Y DEL CONSEJO DE LA JUDICATURA

Responsable del Proyecto
 Autorizó

 LIC. MARIO ANTONIO DE JESUS JIMENEZ MARTINEZ
 PRESIDENTE DEL H. TRIBUNAL SUPERIOR DE JUSTICIA Y DEL CONSEJO DE LA JUDICATURA

TESORERIA
 ESTADO DE TLAXCALA



Datos de identificación¹	
Dependencia:	02 PODER JUDICIAL
Proyecto:	DESARROLLO ESTRUCTURAL PARA EL MEJORAMIENTO DE LA FUNCIÓN JURISDICCIONAL PARA LA EMISIÓN DE RESOLUCIONES JUDICIALES EN EL ESTADO DE TLAXCALA
Finalidad:	6 PODERES
Función:	6.1 PODERES
Subfunción:	6.1.1 PODERES

Matriz de indicadores para Resultados³

Objetivo al que corresponde el indicador ^{3.1.1}	A6.C5 Cumplimiento con la Ley de Transparencia y acceso a la información pública del Estado de Tlaxcala.	Fin	Propósito	Componente	Actividad	Objetivo Ponderado
	Marque el nivel del objetivo en la Matriz de Marco Lógico ^{3.1.2}					100.00%

Indicador^{3.2}

Datos de identificación del indicador^{3.2.1}

Orden: 3.2.1	A 5.6	Nombre del indicador ^{3.2.1.2}	Porcentaje de solicitudes contestadas
Dimensión del indicador ^{3.2.1.3}	Eficacia	Tipo de indicador para resultados ^{3.2.1.4}	Gestión
Definición del indicador ^{3.2.1.5}	A mayor porcentaje, mejor apreciación de la eficacia y eficiencia de la función administrativa de la Unidad de Transparencia del Poder Judicial del Estado.		
Tipo valor de la meta ^{3.2.1.6}	Relativo	Unidad de medida ^{3.2.1.8}	Porcentaje
Método de cálculo ^{3.2.1.7}	Numerador	Número de solicitudes contestadas *100	
	Denominador	Número de solicitudes recibidas	
Desagregación geográfica ^{3.2.1.9}	Estatal	Frecuencia de medición ^{3.2.1.10}	Trimestral
Transversalidad ^{3.2.1.11}			
Enfoque de transversalidad ^{3.2.1.11.1}			
Gobierno cercano y moderno. Las políticas y acciones de gobierno inciden directamente en la calidad de vida de las personas, por lo que es imperativo contar con un gobierno eficiente con mecanismos de evaluación que permitan mejorar su desempeño y calidad de los servicios.			
Hombres ^{3.2.1.12}		Mujeres ^{3.2.1.13}	Total ^{3.2.1.14}
Serie de Información Disponible ^{3.2.1.12}			
Información disponible ^{3.2.1.12.1}			

Características del indicador^{3.2.2}						
Característica ^{3.2.2.1}						
Calificación ^{3.2.2.2}	Ciudad ^{3.2.2.1.1}	Relevancia ^{3.2.2.1.2}	Economía ^{3.2.2.1.3}	Monitoreable ^{3.2.2.1.4}	Adecuado ^{3.2.2.1.5}	Aporte marginal ^{3.2.2.1.6}
No cumple						X
Cumple parcialmente						
Cumple	X	X	X	X	X	X

Nombre ^{3.2.3.1}	FRANCISCO JAVIER	Área ^{3.2.3.4}	CONTRALORÍA
Contacto indicador^{3.2.3}			



PODER JUDICIAL DEL ESTADO DE TLAXCALA
 ANTEPROYECTO DEL PRESUPUESTO DE EGRESOS 2020
 FICHA DEL INDICADOR

Apellido paterno	3232	SANTILLAN	Puesto	3235	CONTRALORA
Apellido materno	3233	CUAULE	Teléfono	3237	2414129049
Correo electrónico	3236	contraloria@tsjtlaxcala.gob.mx			

Determinación de metas

Meta acumulable	32411	SI	Comportamiento del indicador	32412	Ascendente
Facilidad de la meta	32413	Alta	Viabilidad de la meta		

Línea base					
Año	32421	Indicador (relativo)	32422	Denominador (universo de cobertura)	32423
Valor		32422			
Período al que corresponde el valor					
Justificación línea base					

Parámetros de semarforización					
Tipo de valor					
Umbral verde - amarillo					
Umbral amarillo - rojo					

Meta sexenal					
Año	32441	Indicador (relativo)	32442	Denominador (universo de cobertura)	32443
Valor		32442			
Período al que corresponde el valor					

Metas intermedias					
Año	32451	Indicador (relativo)	32452	Denominador (universo de cobertura)	32453
Valor		32452			
Período al que corresponde el valor					
2017	32451.11				
2018	32451.12				
2019	32451.13				
2020	32451.14				
2021	32451.15				
2022	32451.16				

Metas del ciclo presupuestario					
Período	32461 (según la frecuencia de medición)	Indicador (relativo)	32462	Denominador (universo de cobertura)	32463
Valor		32462			
Período al que corresponde el valor					
Período 1	11.37%		333		Enero-Marzo
Período 2	38.51%		1128		Abril-Junio

Periodo 4	28.17%	825	2929	Octubre-Diciembre
Periodo 3	21.95%	643	2929	Julio-Septiembre

PODER JUDICIAL DEL ESTADO DE TLAXCALA
ANTEPROYECTO DEL PRESUPUESTO DE EGRESOS 2020
FICHA DEL INDICADOR



Características de las variables ^{3.25} (Se debe llenar este conjunto tantas veces como número de variables existan)				
Nombre ^{3.25.1}	PSC	Descripción de la variable ^{3.25.2}	Número de solicitudes contestadas	Medios de verificación ^{3.25.3}
			www.tsjtlaxcala.gob.mx	Unidad de medida ^{3.25.4}
			Porcentaje	Desagregación geográfica ^{3.25.5}
			Estatal	Frecuencia ^{3.25.6}
			Trimestral	Método de recopilación de datos ^{3.25.7}
			Explotación de registros administrativos, en los informes de cada área	Fecha de disponibilidad de la información ^{3.25.8}
				abril, julio, octubre 2020 y enero 2021

Características de la constante ^{3.25} (Se debe llenar este conjunto tantas veces como número de variables existan)				
Nombre ^{3.25.1}		Descripción de la constante ^{3.25.2}	Número de solicitudes programadas	Medios de verificación ^{3.25.3}
			www.tsjtlaxcala.gob.mx	Unidad de medida ^{3.25.4}
			Solicitudes	Desagregación geográfica ^{3.25.5}
			Estatal	Frecuencia ^{3.25.6}
			Trimestral	Método de recopilación de datos ^{3.25.7}
			Explotación de registros administrativos, en los informes de cada área	Fecha de disponibilidad de la información ^{3.25.8}
				abril, julio, octubre 2020 y enero 2021

Elaboró: LIC. MARIO ANTONIO DE JESUS JIMENEZ MARTINEZ, PRESIDENTE DEL H. TRIBUNAL SUPERIOR DE JUSTICIA Y DEL CONSEJO DE LA JUDICATURA

Responsible del Proyecto: LIC. MARIO ANTONIO DE JESUS JIMENEZ MARTINEZ, PRESIDENTE DEL H. TRIBUNAL SUPERIOR DE JUSTICIA Y DEL CONSEJO DE LA JUDICATURA

Elaboró: C.P. Y LIC. ARMANDO MARTINEZ MAYA, TESORERO

ESTADO DE TLAXCALA
PODER JUDICIAL
TESORERIA



Datos de identificación

Dependencia:	02 PODER JUDICIAL
Proyecto:	DESARROLLO ESTRUCTURAL PARA EL MEJORAMIENTO DE LA FUNCIÓN JURISDICCIONAL PARA LA EMISIÓN DE RESOLUCIONES JUDICIALES EN EL ESTADO DE TLAXCALA
Finalidad:	6 PODERES
Función:	6.1 PODERES
Subfunción:	6.1.1 PODERES

Matriz de indicadores para Resultados

Objetivo al que corresponde el indicador	A7.C5 Foros y cursos impartidos en materia de Derechos Humanos y Perspectiva de Género.
Objetivo Ponderado	100.00%

Indicador

Datos de identificación del indicador

Orden:	A 5.7
Nombre del indicador	Porcentaje de foros y cursos de capacitación impartidos
Dimensión del indicador	Eficacia
Definición del indicador	A mayor porcentaje, mejor apreciación de la eficacia y eficiencia de la función administrativa de la Unidad de Igualdad de Género del Poder Judicial del Estado
Tipo valor de la meta	Relativo
Método de cálculo	Relativo
Desagregación geográfica	Estatal
Enfoque de transversalidad	Transversalidad
Información disponible	Series de Información Disponible

Características del indicador

Característica	Característica
Calificación	Calificación
No cumple	No cumple
Cumple parcialmente	Cumple parcialmente
Cumple	Cumple

Nombre	FRANCISCO JAVIER
Área	CONTRALORIA



PODER JUDICIAL DEL ESTADO DE TLAXCALA
 ANTEPROYECTO DEL PRESUPUESTO DE EGRESOS 2020
 FICHA DEL INDICADOR

Apellido paterno	3232	SANTILIAN	Puesto	3235	CONTRALORA
Apellido materno	3233	CUAUTLE	Teléfono	3237	2414129049
Correo electrónico	3236	contraloria@sjtlaxcala.gob.mx			

Determinación de metas 324

Meta acumulable	32411	SI	Comportamiento del indicador	32412	Ascendente
Facilidad de la meta	32413	Alta			

Línea base 3242

Año	32421	Indicador (relativo)	324221	Valor	32422
		Indicador (relativo)	324221	Denominador (universo de cobertura)	324223
Período al que corresponde el valor	32423	Período al que corresponde el valor 32423			

Justificación línea base 32424

Parámetros de semafización		3243
Tipo de valor	32431	
Umbral verde - amarillo	32432	
Umbral amarillo - rojo	32433	

Meta sexenal 3244

Año	32441	Indicador (relativo)	324421	Valor	32442
		Indicador (relativo)	324421	Denominador (universo de cobertura)	324423
Período al que corresponde el valor	32443	Período al que corresponde el valor 32443			

Metas intermedias 3245

Año	32451	Indicador (relativo)	324521	Valor	32452
		Indicador (relativo)	324521	Denominador (universo de cobertura)	324523
Período al que corresponde el valor	32453	Período al que corresponde el valor 32453			
2017	3.245.1.1				
2018	3.245.1.2				
2019	3.245.1.3				
2020	3.245.1.4				
2021	3.245.1.5				
2022	3.245.1.6				

Metas del ciclo presupuestario 3246

Período	32461 (según la frecuencia de medición)	Indicador (relativo)	324621	Valor	32462
		Indicador (relativo)	324621	Denominador (universo de cobertura)	324623
Período al que corresponde el valor	32463	Período al que corresponde el valor 32463			
2017	3.245.1.1				
2018	3.245.1.2				
2019	3.245.1.3				
2020	3.245.1.4				
2021	3.245.1.5				
2022	3.245.1.6				

PODER JUDICIAL DEL ESTADO DE TLAXCALA
 ANTEPROYECTO DEL PRESUPUESTO DE EGRESOS 2020
 FICHA DEL INDICADOR



Periodo 3	13.89%	5	36	Julio-Septiembre
Periodo 4	16.67%	6	36	Octubre-Diciembre

Características de las variables 3.2.5 (Se debe llenar este conjunto tanta veces como número de variables existan)				
Nombre	3.2.5.1	PFCDHPGI		
Descripción de la variable	3.2.5.2	Número de foros y cursos de capacitación impartidos		
Medios de verificación	3.2.5.3	www.tsjtlaxcala.gob.mx		
Unidad de medida	3.2.5.4	Porcentaje		
Desagregación geográfica	3.2.5.5	Estatal		
Frecuencia	3.2.5.6	Trimestral		
Método de recopilación de datos	3.2.5.7	Explotación de registros administrativos, en los informes de cada área		
Fecha de disponibilidad de la información	3.2.5.8	abril, julio, octubre 2020 y enero 2021		

Características de la constante 3.2.5 (Se debe llenar este conjunto tanta veces como número de variables existan)				
Nombre	3.2.5.1	Porcentaje de foros y cursos de Derechos Humanos y Perspectiva de Género impartidos		
Descripción de la constante	3.2.5.2	Número de foros y cursos de capacitación programados		
Medios de verificación	3.2.5.3	www.tsjtlaxcala.gob.mx		
Unidad de medida	3.2.5.4	Foros y Cursos		
Desagregación geográfica	3.2.5.5	Estatal		
Frecuencia	3.2.5.6	Trimestral		
Método de recopilación de datos	3.2.5.7	Explotación de registros administrativos, en los informes de cada área		
Fecha de disponibilidad de la información	3.2.5.8	abril, julio, octubre 2020 y enero 2021		

Elaboro: LIC. MARIO ANTONIO DE JESUS JIMENEZ MARTINEZ
 TRESORERO
 Responsable del Proyecto

Autorizo: LIC. MARIO ANTONIO DE JESUS JIMENEZ MARTINEZ
 PRESIDENTE DEL H. TRIBUNAL SUPERIOR DE JUSTICIA
 Y DEL CONSEJO DE LA JUDICATURA

ESTADO DE TLAXCALA
 PODER JUDICIAL DEL
 TRIBUNAL SUPERIOR DE JUSTICIA
 DE LOS JUICIOS MEXICANOS DEL
 ESTADO DE TLAXCALA, TLAX.



Dependencia:		02 PODER JUDICIAL	
Proyecto:	DESARROLLO ESTRUCTURAL PARA EL MEJORAMIENTO DE LA FUNCION JURISDICCIONAL PARA LA EMISION DE RESOLUCIONES JUDICIALES EN EL ESTADO DE TLAXCALA		
Finalidad:	6 PODERES		
Función:	6.1 PODERES		
Subfunción:	6.1.1 PODERES		

Objetivo al que corresponde el indicador 3.1.1		A8.C5 Publicación y difusión de actividades del Poder Judicial del Estado de Tlaxcala.	
Objetivo Ponderado	100.00%		
Fin	Marque el nivel del objetivo en la Matriz de Marco Lógico ^{3.1.2}		
Propósito	Actividad		
Componente	Actividad		

Indicador 3.2

Orden: 3.2.11		A 7.8	
Nombre del indicador ^{3.2.12}	Porcentaje de publicaciones de actividades del Poder Judicial		
Eficacia	Tipo de indicador para resultados 3.2.14		
Definición del indicador ^{3.2.15}	A mayor porcentaje, mejor apreciación de la eficacia y eficiencia de la función administrativa de la Dirección de Comunicación y Difusión Social del Poder Judicial del Estado		
Tipo valor de la meta ^{3.2.16}	Relativo		
Método de cálculo ^{3.2.17}	Número de publicaciones realizadas * 100		
Desagregación geográfica ^{3.2.19}	Estatal		
Transversalidad ^{3.2.111}	Trimestral		
Enfoque de transversalidad ^{3.2.1111}	Gobierno cercano y moderno. Las políticas y acciones de gobierno inciden directamente en la calidad de vida de las personas, por lo que es imperativo contar con un gobierno eficiente con mecanismos de evaluación que permitan mejorar su desempeño y calidad de los servicios.		
Hombres ^{3.2.1112}	Mujeres ^{3.2.1113}		
Información disponible ^{3.2.1121}	Serie de Información Disponible ^{3.2.112}		

Características del indicador ^{3.2.2}		Característica ^{3.2.21}	
Calificación ^{3.2.22}	Claridad ^{3.2.211}	Relevancia ^{3.2.212}	Economía ^{3.2.213}
No cumple			
Cumple parcialmente			
Cumple			
Características del indicador ^{3.2.2}	Adecuado ^{3.2.215}		
Características del indicador ^{3.2.2}	Monitoreable ^{3.2.214}		
Características del indicador ^{3.2.2}	Aporte marginal ^{3.2.216}		

Contacto Indicador ^{3.2.3}		FRANCISCO JAVIER	
Nombre ^{3.2.31}	FRANCISCO JAVIER		
Apellido paterno ^{3.2.32}	SANTILLAN		
Área ^{3.2.34}	Puesto ^{3.2.35}		
CONTRALORIA	CONTRALORA		



PODER JUDICIAL DEL ESTADO DE TLAXCALA
ANTEPROYECTO DEL PRESUPUESTO DE EGRESOS 2020
FICHA DEL INDICADOR

Apellido materno 3233	CUAUTLE	Teléfono 3237	2414129049
Correo electrónico 3236	contraloria@tsjtlaxcala.gob.mx		

Determinación de metas 324

Meta acumulable 32411	Si	Comportamiento del indicador 32412	Ascendente
Facilidad de la meta 32413	Alta	Viabilidad de la meta 3241	

Línea base 3242			
Año 32421	Indicador (relativo) 324221	Valor 32422	Denominador (universo de cobertura) 324223
Período al que corresponde el valor 32423	Período al que corresponde el valor 32423		
Justificación línea base 32424			

Parámetros de sematización 3243	
Tipo de valor 32431	Umbral verde - amarillo 32432
	Umbral amarillo - rojo 32433

Meta sexenal 3244			
Año 32441	Indicador 324421 (relativo)	Valor 32442	Denominador 324423 (universo de cobertura)
Período al que corresponde el valor 32443	Período al que corresponde el valor 32443		

Metas intermedias 3245			
Año 32451	Indicador 324521 (relativo)	Valor 32452	Denominador 324523 (universo de cobertura)
Período al que corresponde el valor 32453	Período al que corresponde el valor 32453		
2017 32451,1			
2018 32451,2			
2019 32451,3			
2020 32451,4			
2021 32451,5			
2022 32451,6			

Metas del ciclo presupuestario 3246			
Período 32461 (según la frecuencia de medición)	Indicador 324621 (relativo)	Valor 32462	Denominador 324623 (universo de cobertura)
Período al que corresponde el valor 32463	Período al que corresponde el valor 32463		
Período 1	28.24%	144	510
Período 2	25.29%	129	510
Período 3	23.92%	122	510
Enero-Marzo			
Abril-Junio			
Julio-Septiembre			

PODER JUDICIAL DEL ESTADO DE TLAXCALA
 ANTEPROYECTO DEL PRESUPUESTO DE EGRESOS 2020
 FICHA DEL INDICADOR



Periodo 4	22.55%	115	510	Octubre-Diciembre
-----------	--------	-----	-----	-------------------

Características de las variables ^{3.2.5} (Se debe llenar este conjunto tantas veces como número de variables existan)				
Nombre	3.2.5.1	PPAPJP		
Descripción de la variable	3.2.5.2	Número de publicaciones realizadas		
Medios de verificación	3.2.5.3	www.tsjtlaxcala.gob.mx		
Unidad de medida	3.2.5.4	Porcentaje		
Desagregación geográfica	3.2.5.5	Estatal		
Frecuencia	3.2.5.6	Trimestral		
Método de recopilación de datos	3.2.5.7	Explotación de registros administrativos, en los informes de cada área		
Fecha de disponibilidad de la información	3.2.5.8	abril, julio, octubre 2020 y enero 2021		

Características de la constante ^{3.2.5} (Se debe llenar este conjunto tantas veces como número de variables existan)				
Nombre	3.2.5.1	Porcentaje de publicaciones de actividades del Poder Judicial Publicadas		
Descripción de la constante	3.2.5.2	Número de publicaciones programadas		
Medios de verificación	3.2.5.3	www.tsjtlaxcala.gob.mx		
Unidad de medida	3.2.5.4	Publicaciones		
Desagregación geográfica	3.2.5.5	Estatal		
Frecuencia	3.2.5.6	Trimestral		
Método de recopilación de datos	3.2.5.7	Explotación de registros administrativos, en los informes de cada área		
Fecha de disponibilidad de la información	3.2.5.8	abril, julio, octubre 2020 y enero 2021		

Elaboró: C.P. Y LIC. ARMANDO MARTÍNEZ NAVA
 TRESORERO
 PODER JUDICIAL DEL ESTADO DE TLAXCALA
 TESORERÍA

Responsable del Proyecto: LIC. MARIO ANTONIO DE JESUS JIMENEZ MARTINEZ
 PRESIDENTE DEL H. TRIBUNAL SUPERIOR DE JUSTICIA
 Y DEL CONSEJO DE LA JUDICATURA

Autorizó: LIC. MARIO ANTONIO DE JESUS JIMENEZ MARTINEZ
 PRESIDENTE DEL H. TRIBUNAL SUPERIOR DE JUSTICIA
 Y DEL CONSEJO DE LA JUDICATURA





PODER JUDICIAL DEL ESTADO DE TLAXCALA
ANTEPROYECTO DEL PRESUPUESTO DE EGRESOS 2020
FICHA DEL INDICADOR

Apellido materno 3233	CUAUTLE	Teléfono 3237	2414129049
Correo electrónico 3236	contraloria@tsjtlaxcala.gob.mx		

Determinación de metas 324

Viabilidad de la meta 3241	SI	Comportamiento del indicador 32412	Ascendente
Meta acumulable 32411	SI	Facibilidad de la meta 32413	

Línea base 3242			
Año 32421	Indicador (relativo) 32421	Valor 32422	Periodo al que corresponde el valor 32423
	Numeral (absoluto) 32422	Denominador (universo de cobertura) 32423	
Justificación línea base 32424			

Parámetros de semafortización 3243	
Tipo de valor 32431	Umbral verde - amarillo 32432
	Umbral amarillo - rojo 32433

Meta sexenal 3244			
Año 32441	Indicador 324421 (relativo)	Valor 32442	Periodo al que corresponde el valor 32443
	Numeral 324422 (absoluto)	Denominador 324423 (universo de cobertura)	

Metas intermedias 3245			
Año 32451	Indicador 324521 (relativo)	Valor 32452	Periodo al que corresponde el valor 32453
	Numeral 324522 (absoluto)	Denominador 324523 (universo de cobertura)	
2017 324511			
2018 324512			
2019 324513			
2020 324514			
2021 324515			
2022 324516			

Metas del ciclo presupuestario 3246			
Periodo 32461 (según la frecuencia de medición)	Indicador 324621 (relativo)	Valor 32462	Periodo al que corresponde el valor 32463
	Numeral 324622 (absoluto)	Denominador 324623 (universo de cobertura)	
Periodo 1	22.22%	2	Enero-Marzo
Periodo 2	33.33%	3	Abril-Junio
Periodo 3	33.33%	3	Julio-Septiembre

PODER JUDICIAL DEL ESTADO DE TLAXCALA
 ANTEPROYECTO DEL PRESUPUESTO DE EGRESOS 2020
 FICHA DEL INDICADOR



Periodo 4	11.11%	1	9	Octubre-Diciembre
-----------	--------	---	---	-------------------

Características de las variables <small>3.25 (se debe llenar este conjunto tanta veces como número de variables existan)</small>				
Nombre	3.25.1	PUJCEPJ		
Descripción de la variable	3.25.2	Número de implementaciones y equipamientos realizados		
Medios de verificación	3.25.3	www.tsjtlaxcala.gob.mx		
Unidad de medida	3.25.4	Porcentaje		
Desagregación geográfica	3.25.5	Estatal		
Frecuencia	3.25.6	Trimestral		
Método de recopilación de datos	3.25.7	Explotación de registros administrativos, en los informes de cada área		
Fecha de disponibilidad de la información	3.25.8	abril, julio, octubre 2020 y enero 2021		

Características de la constante <small>3.25 (se debe llenar este conjunto tanta veces como número de variables existan)</small>				
Nombre	3.25.1			
Descripción de la constante	3.25.2	Número de implementaciones y equipamientos programados		
Medios de verificación	3.25.3	www.tsjtlaxcala.gob.mx		
Unidad de medida	3.25.4	Espacios		
Desagregación geográfica	3.25.5	Estatal		
Frecuencia	3.25.6	Trimestral		
Método de recopilación de datos	3.25.7	Explotación de registros administrativos, en los informes de cada área		
Fecha de disponibilidad de la información	3.25.8	abril, julio, octubre 2020 y enero 2021		

Elaboro: **C. P. Y LIC. ARMANDO MARTINEZ MARTINEZ TESORERO**
 Responsable del Proyecto: **LIC. MARIO ANTONIO DE JESUS JIMENEZ MARTINEZ PRESIDENTE DEL H. TRIBUNAL SUPERIOR DE JUSTICIA Y DEL CONSEJO DE LA JUDICATURA**
 Autorizo: **LIC. MARIO ANTONIO DE JESUS JIMENEZ MARTINEZ PRESIDENTE DEL H. TRIBUNAL SUPERIOR DE JUSTICIA Y DEL CONSEJO DE LA JUDICATURA**



Dependencia: 02 PODER JUDICIAL	
Proyecto: IMPLEMENTACIÓN DE NUEVOS JUZGADOS FAMILIARES, LABORALES, ORAL MERCANTIL Y DE CONTROL (PENAL).	
Finalidad: 6 PODERES	
Función: 6.1 PODERES	
Subfunción: 6.1.1 PODERES	
Matriz de Indicadores para Resultados	
Resumen Narrativo	

Objetivo al que corresponde el indicador 3.1.1	Aplicación de los servicios del Sistema de Justicia Penal de Corte Adversarial Acusatorio y Oral.	Fin	Propósito	Componente	Actividad
Marque el nivel del objetivo en la Matriz de Marco Lógico 3.1.2					
53.33%					

Indicador 3.2

Orden: 3.2.1	2 C 1	Nombre del indicador 3.2.1.2	Juzgados de control implementados en el 2020
Dimensión del indicador 3.2.1.3	Eficacia	Tipo de indicador para resultados 3.2.1.4	Gestión
Definición del indicador 3.2.1.5	A mayor número de juzgados de control implementados, mayor eficacia en el número de resoluciones emitidas		
Tipo valor de la meta 3.2.1.6	Relativo	Unidad de medida 3.2.1.8	Número
Método de cálculo 3.2.1.7	Numerador	Juzgados de control implementados en el 2020	
	Denominador	El total de juzgados de control proyectados.	
Desagregación geográfica 3.2.1.9	Estatal	Frecuencia de medición 3.2.1.10	Trimestral
Transversalidad 3.2.1.11			
Enfoque de transversalidad 3.2.1.11.1			
Gobierno cercano y moderno. Las políticas y acciones de gobierno inciden directamente en la calidad de vida de las personas, por lo que es imperativo contar con un gobierno eficiente con mecanismos de evaluación que permitan mejorar su desempeño y calidad de los servicios.			
Hombres 3.2.1.12		Mujeres 3.2.1.13	Total 3.2.1.14
Serie de Información Disponible 3.2.1.12			
Información disponible 3.2.1.12.1			

Características del indicador 3.2.2						
Característica 3.2.2.1						
Calificación 3.2.2.2	Claridad 3.2.2.1.1	Relevancia 3.2.2.1.2	Economía 3.2.2.1.3	Monitoreable 3.2.2.1.4	Adecuado 3.2.2.1.5	Aporte marginal 3.2.2.1.6
No cumple						X
Cumple parcialmente						
Cumple	X	X	X	X	X	X

Nombre 3.2.3.1	FRANCISCO JAVIER	Area 3.2.3.4	CONTRALORIA
Contacto indicador 3.2.3			

PODER JUDICIAL DEL ESTADO DE TLAXCALA
 ANTEPROYECTO DEL PRESUPUESTO DE EGRESOS 2020
 FICHA DEL INDICADOR



Apellido paterno 3232	SANTILLAN	Puesto 3235	CONTRALORA
Apellido materno 3233	CUAUTLE	Teléfono 3237	2414129049
Correo electrónico 3236	contraloria@stjtlaxcala.gob.mx		

Determinación de metas 324

Meta acumulable 32411	No	Comportamiento del indicador 32412	Ascendente
Facilidad de la meta 32413	Alta	Viabilidad de la meta 3241	

Línea base 3242			
Año 32421	Indicador (relativo) 32421	Numerador (absoluto) 32422	Denominador (inverso de cobertura) 32423
Valor 32422		Periodo al que corresponde el valor 32423	
Justificación línea base 32424			

Parámetros de semafización 3243	
Tipo de valor 32431	Umbral verde - amarillo 32432
	Umbral amarillo - rojo 32433

Meta sexenal 3244			
Año 32441	Indicador 324421 (relativo)	Numerador 324422 (absoluto)	Denominador 324423 (inverso de cobertura)
Valor 32442		Periodo al que corresponde el valor 32443	

Metas intermedias 3245			
Año 32451	Indicador 324521 (relativo)	Numerador 324522 (absoluto)	Denominador 324523 (inverso de cobertura)
Valor 32452		Periodo al que corresponde el valor 32453	
2017 324511			
2018 324512			
2019 324513			
2020 324514			
2021 324515			
2022 324516			

Metas del ciclo presupuestario 3246			
Periodo 32461 (según la frecuencia de medición)	Indicador 324621 (relativo)	Numerador 324622 (absoluto)	Denominador 324623 (inverso de cobertura)
Valor 32462		Periodo al que corresponde el valor 32463	
Periodo 1			
Periodo 2			



Dependencia:		02 PODER JUDICIAL	
Proyecto:		IMPLEMENTACIÓN DE NUEVOS JUZGADOS FAMILIARES, LABORALES, ORAL MERCANTIL Y DE CONTROL (PENAL).	
Finalidad:		6 PODERES	
Función:		6.1 PODERES	
Subfunción:		6.1.1 PODERES	
Matriz de indicadores para Resultados ³			

Objetivo al que corresponde el indicador ^{3.1.1}	Instalación de juzgados familiares, en los distritos judiciales de Xicotencatl, Ocampo y Morelos.	Fin	Propósito	Componente	Actividad
Marque el nivel del objetivo en la Matriz de Marco Lógico ^{3.1.2}					
Resumen Narrativo ^{3.1}					
20.00%					

Indicador ^{3.2}		Datos de identificación del indicador ^{3.2.1}			
Orden: ^{3.2.1}	2 C 2	Nombre del indicador ^{3.2.1.2}	Juzgados de control implementados en el 2020		
Dimensión del indicador ^{3.2.1.3}	Eficacia	Tipo de indicador para resultados ^{3.2.1.4}	Gestión		
Definición del indicador ^{3.2.1.5}	A mayor número de juzgados de control implementados, mayor eficacia en el número de resoluciones emitidas				
Tipo valor de la meta ^{3.2.1.6}	Relativo	Unidad de medida ^{3.2.1.8}	Número		
Método de cálculo ^{3.2.1.7}	Numerador	Juzgados de control implementados en el 2020			
	Denominador	El total de juzgados de control proyectados.			
Desagregación geográfica ^{3.2.1.9}	Estatal	Frecuencia de medición ^{3.2.1.10}	Trimestral		
Transversalidad ^{3.2.1.11}					
Enfoque de transversalidad ^{3.2.1.11.1}					
Gobierno cercano y moderno. Las políticas y acciones de gobierno inciden directamente en la calidad de vida de las personas, por lo que es imperativo contar con un gobierno eficiente con mecanismos de evaluación que permitan mejorar su desempeño y calidad de los servicios.					
Hombres ^{3.2.1.12}					
Mujeres ^{3.2.1.11.3}					
Total ^{3.2.1.11.4}					
Serie de Información Disponible ^{3.2.1.12}					
Información disponible ^{3.2.1.12.1}					

Características del indicador ^{3.2.2}						
Característica ^{3.2.2.1}						
Calificación ^{3.2.2.2}	Claridad ^{3.2.2.1.1}	Relevancia ^{3.2.2.1.2}	Economía ^{3.2.2.1.3}	Monitoreable ^{3.2.2.1.4}	Adecuado ^{3.2.2.1.5}	Aporte marginal ^{3.2.2.1.6}
No cumple						X
Cumple parcialmente						
Cumple	X	X	X	X	X	

Nombre ^{3.2.3.1}	FRANCISCO JAVIER		Área ^{3.2.3.4}	CONTRALORIA
Contacto Indicador ^{3.2.3}				

PODER JUDICIAL DEL ESTADO DE TLAXCALA
ANTEPROYECTO DEL PRESUPUESTO DE EGRESOS 2020



FICHA DEL INDICADOR

Apellido paterno 3232	SANTILLAN	Puesto 3235	CONTRALORA
Apellido materno 3233	CUAUTLE	Teléfono 3237	2414129049
Correo electrónico 3236	contraloria@tsjtlaxcala.gob.mx		

Determinación de metas 324

Viabilidad de la meta 3241

Meta acumulable 32411	No	Comportamiento del indicador 32412	Ascendente
Facilidad de la meta 32413	Alta		

Línea base 3242			
Año 32421	Indicador (relativo) 324221	Valor 32422	Periodo al que corresponde el valor 32423
	Numador (absoluto) 324222	Denominador (universo de cobertura) 324223	
Justificación línea base 32424			

Parámetros de semaforización 3243	
Tipo de valor 32431	Umbral verde - amarillo 32432
	Umbral amarillo - rojo 32433

Meta sexenal 3244			
Año 32441	Indicador 324421 (relativo)	Valor 32442	Periodo al que corresponde el valor 32443
	Numador 324422 (absoluto)	Denominador 324423 (universo de cobertura)	

Metas intermedias 3245			
Año 32451	Indicador 324521 (relativo)	Valor 32452	Periodo al que corresponde el valor 32453
	Numador 324522 (absoluto)	Denominador 324523 (universo de cobertura)	
2017 32451.1			
2018 32451.2			
2019 32451.3			
2020 32451.4			
2021 32451.5			
2022 32451.6			

Metas del ciclo presupuestario 3246			
Periodo 32461 (según la frecuencia de medición)	Indicador 324621 (relativo)	Valor 32462	Periodo al que corresponde el valor 32463
	Numador 324622 (absoluto)	Denominador 324623 (universo de cobertura)	
Periodo 1			
Periodo 2			

PODER JUDICIAL DEL ESTADO DE TLAXCALA
 ANTEPROYECTO DEL PRESUPUESTO DE EGRESOS 2020
 FICHA DEL INDICADOR



Periodo 4			
Periodo 3			

Características de las variables 3.25 (Se debe llenar este conjunto tantas veces como número de variables existan)			
Nombre	3.25.1	MATR	
Descripción de la variable	3.25.2	Número de asuntos y tocas resueltos y concluidos	
Medios de verificación	3.25.3	www.tsjtlaxcala.gob.mx	
Unidad de medida	3.25.4	Porcentaje	
Desagregación geográfica	3.25.5	Estatal	
Frecuencia	3.25.6	Trimestral	
Método de recopilación de datos	3.25.7	Explotación de registros administrativos, en los informes de cada área	
Fecha de disponibilidad de la información	3.25.8	abril, julio, octubre 2020 y enero 2021	

Características de las variables 3.25 (Se debe llenar este conjunto tantas veces como número de variables existan)			
Nombre	3.25.1	Porcentaje de asuntos y tocas resueltos y concluidos	
Descripción de la variable	3.25.2	Número de asuntos y tocas radicados	
Medios de verificación	3.25.3	www.tsjtlaxcala.gob.mx	
Unidad de medida	3.25.4	Resolución	
Desagregación geográfica	3.25.5	Estatal	
Frecuencia	3.25.6	Trimestral	
Método de recopilación de datos	3.25.7	Explotación de registros administrativos, en los informes de cada área	
Fecha de disponibilidad de la información	3.25.8	abril, julio, octubre 2020 y enero 2021	

Elaboró LIC. ARMANDO MARTINEZ NAVA
 ESTADO DE TLAXCALA
 TESORERÍA
 LIC. MARIO ANTONIO DE JESUS JIMENEZ MARTINEZ
 PRESIDENTE DEL H. TRIBUNAL SUPERIOR DE JUSTICIA
 Y DEL CONSEJO DE LA JUDICATURA
 LIC. MARIO ANTONIO DE JESUS JIMENEZ MARTINEZ
 PRESIDENTE DEL H. TRIBUNAL SUPERIOR DE JUSTICIA
 Y DEL CONSEJO DE LA JUDICATURA
 Autorizó





Dependencia: 02 PODER JUDICIAL	
Proyecto: IMPLEMENTACIÓN DE NUEVOS JUZGADOS FAMILIARES, LABORALES, ORAL MERCANTIL Y DE CONTROL (PENAL).	
Finalidad: 6 PODERES	Función: 6.1 PODERES
Subfunción: 6.1.1 PODERES	

Objetivo al que corresponde el indicador 3.11		Mercantil.	Fin	Propósito	Componente	Actividad
Marque el nivel del objetivo en la Matriz de Marco Lógico 3.12						

Resumen Narrativo 3.1						
Matriz de indicadores para Resultados 3						
Objetivo al que corresponde el indicador 3.11						
Mercantil.						
Fin						
Propósito						
Componente						
Actividad						
13.33%						

Indicador 3.2

Orden: 3.2.11	2 C 3	Nombre del indicador 3.2.12	Juzgados de control implementados en el 2020
Dimensión del indicador 3.2.13	Eficacia	Tipo de indicador para resultados 3.2.14	Gestión
Definición del indicador 3.2.15	A mayor número de juzgados de control implementados, mayor eficacia en el número de resoluciones emitidas		
Tipo valor de la meta 3.2.16	Relativo	Unidad de medida 3.2.18	Número
Método de cálculo 3.2.17	Numerador	Juzgados de control implementados en el 2020	
	Denominador	El total de juzgados de control proyectados.	
Desagregación geográfica 3.2.19	Estatal	Frecuencia de medición 3.2.10	Trimestral
Transversalidad 3.2.11			
Enfoque de transversalidad 3.2.11.1 Gobierno cercano y moderno. Las políticas y acciones de gobierno inciden directamente en la calidad de vida de las personas, por lo que es imperativo contar con un gobierno eficiente con mecanismos de evaluación que permitan mejorar su desempeño y calidad de los servicios.			
Hombres 3.2.11.2	Mujeres 3.2.11.3		
Total 3.2.11.4			
Serie de Información Disponible 3.2.12			
Información disponible 3.2.12.1			

Características del Indicador 3.2.2						
Característica 3.2.2.1						
Calificación 3.2.2.2	Claridad 3.2.2.1.1	Relevancia 3.2.2.1.2	Economía 3.2.2.1.3	Monitoreable 3.2.2.1.4	Adecuado 3.2.2.1.5	Aporte marginal 3.2.2.1.6
No cumple						X
Cumple parcialmente						
Cumple	X	X	X	X	X	X

Nombre 3.2.3.1	FRANCISCO JAVIER	Área 3.2.3.4	CONTRALORIA
Contacto Indicador 3.2.3			



**PODER JUDICIAL DEL ESTADO DE TLAXCALA
ANTEPROYECTO DEL PRESUPUESTO DE EGRESOS 2020
FICHA DEL INDICADOR**

Apellido paterno	3232	SANTILAN	Puesto	3235	CONTRALORA
Apellido materno	3233	CUAUTLE	Teléfono	3237	2414129049
Correo electrónico	3236	contraloria@tsjtlaxcala.gob.mx			

Determinación de metas

Viabilidad de la meta	3241	Comportamiento del indicador		32412	Ascendente
Meta acumulable	32411	No	Facilidad de la meta	32413	Alta

Línea base					
Valor					
Año	32421	Indicador (relativo)	32422	Numerador (absoluto)	32422
				Denominador (universo de cobertura)	32423
Período al que corresponde el valor					
Justificación línea base					

Parámetros de semafización					
Tipo de valor					
Umbral verde - amarillo					
Umbral amarillo - rojo					

Meta sexenal					
Valor					
Año	32441	Indicador (relativo)	32442	Numerador (absoluto)	32442
				Denominador (universo de cobertura)	32443
Período al que corresponde el valor					

Metas intermedias					
Valor					
Año	32451	Indicador (relativo)	32452	Numerador (absoluto)	32452
				Denominador (universo de cobertura)	32453
Período al que corresponde el valor					
2017 32451.1					
2018 32451.2					
2019 32451.3					
2020 32451.4					
2021 32451.5					
2022 32451.6					

Metas del ciclo presupuestario					
Valor					
Período	32461	Indicador (relativo)	32462	Numerador (absoluto)	32462
				Denominador (universo de cobertura)	32463
Período al que corresponde el valor					
Período 1					
Período 2					

PODER JUDICIAL DEL ESTADO DE TLAXCALA
 ANTEPROYECTO DEL PRESUPUESTO DE EGRESOS 2020
 FICHA DEL INDICADOR



Periodo 4			
Periodo 3			

Características de las variables ^{3.2.5} (Se debe llenar este conjunto tantas veces como número de variables existan)	
Nombre	3.2.5.1
MATR	
Descripción de la variable	3.2.5.2
Médios de verificación	3.2.5.3
www.tsjtlaxcala.gob.mx	
Unidad de medida	3.2.5.4
Porcentaje	
Desagregación geográfica	3.2.5.5
Estatal	
Frecuencia	3.2.5.6
Trimestral	
Método de recopilación de datos	3.2.5.7
Explotación de registros administrativos, en los informes de cada área	
Fecha de disponibilidad de la información	3.2.5.8
abril, julio, octubre 2020 y enero 2021	

Características de las variables ^{3.2.5} (Se debe llenar este conjunto tantas veces como número de variables existan)	
Nombre	3.2.5.1
Porcentaje de asuntos y focas resueltos y concluidos	
Descripción de la variable	3.2.5.2
Número de asuntos y focas radicados	
Médios de verificación	3.2.5.3
www.tsjtlaxcala.gob.mx	
Unidad de medida	3.2.5.4
Resolución	
Desagregación geográfica	3.2.5.5
Estatal	
Frecuencia	3.2.5.6
Trimestral	
Método de recopilación de datos	3.2.5.7
Explotación de registros administrativos, en los informes de cada área	
Fecha de disponibilidad de la información	3.2.5.8
abril, julio, octubre 2020 y enero 2021	

Elaboro
 C.P. Y LIC. ARMANDO MARTÍNEZ NAVA
 TESOQUERO
 PODER JUDICIAL DEL ESTADO DE TLAXCALA
 TESORERÍA

Responsable del Proyecto
 LIC. MARIO ANTONIO DE JESUS JIMENEZ MARTINEZ
 PRESIDENTE DEL H. TRIBUNAL SUPERIOR DE JUSTICIA
 Y DEL CONSEJO DE LA JUDICATURA

Autorizo
 LIC. MARIO ANTONIO DE JESUS JIMENEZ MARTINEZ
 PRESIDENTE DEL H. TRIBUNAL SUPERIOR DE JUSTICIA
 Y DEL CONSEJO DE LA JUDICATURA



Dependencia: 02 PODER JUDICIAL	
Proyecto: IMPLEMENTACIÓN DE NUEVOS JUZGADOS FAMILIARES, LABORALES, ORAL MERCANTIL Y DE CONTROL (PENAL).	
Finalidad: 6 PODERES	
Función: 6.1 PODERES	
Subfunción: 6.1.1 PODERES	
Matriz de Indicadores para Resultados	
Resumen Narrativo	

Objetivo al que corresponde el indicador 3.1.1	Instalación de Juzgados Laborales de Conciliación y Arbitraje	Fin	Propósito	Componente	Actividad
Marque el nivel del objetivo en la Matriz de Marco Lógico 3.1.2					
					13.33%

Indicador 3.2

Datos de identificación del indicador 3.2.1		
Orden: 3.2.1.1	2 C 4	
Dimensión del indicador 3.2.1.3	Eficacia	
Definición del indicador 3.2.1.5	A mayor número de juzgados de control implementados, mayor eficacia en el número de resoluciones emitidas	
Tipo valor de la meta 3.2.1.6	Relativo	Unidad de medida 3.2.1.8
Método de cálculo 3.2.1.7	Numerador	Juzgados de control implementados en el 2020
	Denominador	El total de Juzgados de control proyectados.
Desagregación geográfica 3.2.1.9	Estatal	Frecuencia de medición 3.2.1.10
Transversalidad 3.2.1.11		Trimestral
Enfoque de transversalidad 3.2.1.11.1		
Gobierno cercano y moderno. Las políticas y acciones de gobierno inciden directamente en la calidad de vida de las personas, por lo que es imperativo contar con un gobierno eficiente con mecanismos de evaluación que permitan mejorar su desempeño y calidad de los servicios.		
Hombres 3.2.1.11.2	Mujeres 3.2.1.11.3	Total 3.2.1.11.4
Serie de Información Disponible 3.2.1.12		
Información disponible 3.2.1.12.1		

Características del indicador 3.2.2						
Calificación 3.2.2.2	Claridad 3.2.2.1.1	Relevancia 3.2.2.1.2	Economía 3.2.2.1.3	Monitorable 3.2.2.1.4	Adecuado 3.2.2.1.5	Aporte marginal 3.2.2.1.6
Cumple	X	X	X	X	X	X
Cumple parcialmente						
No cumple						X
Característica 3.2.2.1						

Contacto Indicador 3.2.3		
Nombre 3.2.3.1	FRANCISCO JAVIER	Área 3.2.3.4
CONTROLORIA		

PODER JUDICIAL DEL ESTADO DE TLAXCALA
 ANTEPROYECTO DEL PRESUPUESTO DE EGRESOS 2020



FICHA DEL INDICADOR

Apellido paterno	3232	SANTILLAN	Puesto	3235	CONTRALORA
Apellido materno	3233	CUAUTLE	Teléfono	3237	2414129049
Correo electrónico	3236	contraloria@isjtlaxcala.gob.mx			

Determinación de metas

Viabilidad de la meta

Meta acumulable	32411	No	Comportamiento del indicador	32412	Ascendente
Facilidad de la meta	32413	Alta			

Línea base					
Año	Indicador (relativo)	Numerador (absoluto)	Denominador (inverso de cobertura)	Periodo al que corresponde el valor	
				32422	32423
Justificación línea base					

Parámetros de semarforización					
Tipo de valor			Umbral verde - amarillo		
			Umbral amarillo - rojo		

Meta general					
Año	Indicador (relativo)	Numerador (absoluto)	Denominador (inverso de cobertura)	Periodo al que corresponde el valor	
				32442	32443

Metas intermedias					
Año	Indicador (relativo)	Numerador (absoluto)	Denominador (inverso de cobertura)	Periodo al que corresponde el valor	
				32452	32453
Metas del ciclo presupuestario					
Periodo (según la frecuencia de medición)	Indicador (relativo)	Numerador (absoluto)	Denominador (inverso de cobertura)	Periodo al que corresponde el valor	
				32462	32463
Metas del ciclo presupuestario					
2017 3.2.4.5.1.1					
2018 3.2.4.5.1.2					
2019 3.2.4.5.1.3					
2020 3.2.4.5.1.4					
2021 3.2.4.5.1.5					
2022 3.2.4.5.1.6					

PODER JUDICIAL DEL ESTADO DE TLAXCALA
 ANTEPROYECTO DEL PRESUPUESTO DE EGRESOS 2020
 FICHA DEL INDICADOR



Periodo 4			
Periodo 3			

Características de las variables		3.2.5 (Se debe llenar este conjunto lenta veces como número de variables existan)	
Nombre	3.2.5.1	NATRC	
Descripción de la variable	3.2.5.2	Número de asuntos y focas resueltos y concluidos	
Medios de verificación	3.2.5.3	www:stjtlaxcala.gob.mx	
Unidad de medida	3.2.5.4	Porcentaje	
Desagregación geográfica	3.2.5.5	Estatal	
Frecuencia	3.2.5.6	Trimestral	
Método de recopilación de datos	3.2.5.7	Explotación de registros administrativos, en los informes de cada área	
Fecha de disponibilidad de la información	3.2.5.8	abril, julio, octubre 2020 y enero 2021	

Características de las variables		3.2.5 (Se debe llenar este conjunto lenta veces como número de variables existan)	
Nombre	3.2.5.1	Porcentaje de asuntos y focas resueltos y concluidos	
Descripción de la variable	3.2.5.2	Número de asuntos y focas radicados	
Medios de verificación	3.2.5.3	www:stjtlaxcala.gob.mx	
Unidad de medida	3.2.5.4	Resolución	
Desagregación geográfica	3.2.5.5	Estatal	
Frecuencia	3.2.5.6	Trimestral	
Método de recopilación de datos	3.2.5.7	Explotación de registros administrativos, en los informes de cada área	
Fecha de disponibilidad de la información	3.2.5.8	abril, julio, octubre 2020 y enero 2021	

Elaboro: **DR. MARIO ANTONIO DE JESUS JIMENEZ MARTINEZ**
 PRESIDENTE DEL H. TRIBUNAL SUPERIOR DE JUSTICIA Y TESORERÍA
 C.P. Y LIC. ARMANDO MARTINEZ NAVA

Responsible del Proyecto: **DR. MARIO ANTONIO DE JESUS JIMENEZ MARTINEZ**
 PRESIDENTE DEL H. TRIBUNAL SUPERIOR DE JUSTICIA Y TESORERÍA
 C.P. Y LIC. ARMANDO MARTINEZ NAVA

Autorizo: **DR. MARIO ANTONIO DE JESUS JIMENEZ MARTINEZ**
 PRESIDENTE DEL H. TRIBUNAL SUPERIOR DE JUSTICIA Y TESORERÍA
 C.P. Y LIC. ARMANDO MARTINEZ NAVA





Dependencia:		02 PODER JUDICIAL	
Proyecto:		IMPLEMENTACIÓN DE NUEVOS JUZGADOS FAMILIARES, LABORALES, ORAL MERCANTIL Y DE CONTROL (PENAL).	
Finalidad:		6 PODERES	
Función:		6.1 PODERES	
Subfunción:		6.1.1 PODERES	

Datos de identificación¹

Matriz de indicadores para Resultados ³			
Resumen Narrativo ^{3.1}			
Objetivo al que corresponde el indicador ^{3.1.1}	Emisión de convocatorias de vacantes de servidores judiciales.	Fin	Propósito
Marque el nivel del objetivo en la Matriz de Marco Lógico ^{3.1.2}		Componente	Actividad
			33.33%

Indicador^{3.2}

Datos de identificación del indicador ^{3.2.1}			
--	--	--	--

Orden:	3.2.1	2 A 1.1	Nombre del indicador ^{3.2.1.2}	Convocatoria publicadas
Dimensión del indicador	3.2.1.3	Eficacia	Tipo de indicador para resultados ^{3.2.1.4}	Gestión
Definición del indicador	3.2.1.5	A mayor número de convocatorias publicadas, mayor eficacia de inscripción a convocatorias.		
Tipo valor de la meta	3.2.1.6	Relativo	Unidad de medida ^{3.2.1.8}	Número
Método de cálculo	3.2.1.7	Numerador	Convocatoria publicadas	
		Denominador	Total de convocatorias proyectadas para el 2020.	
Desagregación geográfica	3.2.1.9	Estatal	Frecuencia de medición ^{3.2.1.10}	Trimestral
Transversalidad ^{3.2.1.11}				
Enfoque de transversalidad ^{3.2.1.11.1}				
Gobierno cercano y moderno. Las políticas y acciones de gobierno inciden directamente en la calidad de vida de las personas, por lo que es imperativo contar con un gobierno eficiente con mecanismos de evaluación que permitan mejorar su desempeño y calidad de los servicios.				
Hombres	3.2.1.11.2	Mujeres ^{3.2.1.11.3}		
Total		3.2.1.11.4		
Serie de Información Disponible ^{3.2.1.12}				
Información disponible ^{3.2.1.12.1}				

Características del indicador^{3.2.2}

Características ^{3.2.2.1}													
Calificación	3.2.2.2	Claridad	3.2.2.1.1	Relevancia	3.2.2.1.2	Economía	3.2.2.1.3	Monitoreable	3.2.2.1.4	Adecuado	3.2.2.1.5	Aporte marginal	3.2.2.1.6
No cumple												X	
Cumple parcialmente													
Cumple		X		X		X		X		X			

Contacto Indicador^{3.2.3}

Nombre	3.2.3.1	FRANCISCO JAVIER	Área	3.2.3.4	CONTRALORIA
--------	---------	------------------	------	---------	-------------

PODER JUDICIAL DEL ESTADO DE TLAXCALA
 ANTEPROYECTO DEL PRESUPUESTO DE EGRESOS 2020
 FICHA DEL INDICADOR



Apellido paterno	3232	SANTILLAN	Puesto	3235
Apellido materno	3233	CUATLE	Teléfono	3237
Correo electrónico	3236	contraloria@tsjtlaxcala.gob.mx		

Determinación de metas 324

Viabilidad de la meta	3241	Comportamiento del indicador	32412	Ascendente
Meta acumulable	32411	No	Facilidad de la meta	32413
		Alta		

Línea base				
Año	32421	Indicador (relativo)	32422	32422
		Numerador (absoluto)	32422	32422
		Denominador (universo de cobertura)	32423	32423
Periodo al que corresponde el valor	32423	Valor		
		32422		
Justificación línea base				
32424				

Parámetros de semarforización		3243
Tipo de valor	32431	Umbral verde - amarillo
		32432
		Umbral amarillo - rojo
		32433

Meta sexenal				
Año	32441	Indicador (relativo)	32442	32442
		Numerador (absoluto)	32442	32442
		Denominador (universo de cobertura)	32443	32443
Periodo al que corresponde el valor	32443	Valor		
		32442		

Metas intermedias				
Año	32451	Indicador (relativo)	32452	32452
		Numerador (absoluto)	32452	32452
		Denominador (universo de cobertura)	32453	32453
Periodo al que corresponde el valor	32453	Valor		
		32452		
2017 3.2.4.5.1.1				
2018 3.2.4.5.1.2				
2019 3.2.4.5.1.3				
2020 3.2.4.5.1.4				
2021 3.2.4.5.1.5				
2022 3.2.4.5.1.6				

Metas del ciclo presupuestario				
Periodo	32461 (según la frecuencia de medición)	Indicador (relativo)	32462	32462
		Numerador (absoluto)	32462	32462
		Denominador (universo de cobertura)	32463	32463
Periodo al que corresponde el valor	32463	Valor		
		32462		
Periodo 1				
Periodo 2				

PODER JUDICIAL DEL ESTADO DE TLAXCALA
 ANTEPROYECTO DEL PRESUPUESTO DE EGRESOS 2020
 FICHA DEL INDICADOR



Periodo 4			
Periodo 3			

Características de las variables 3.25 (Se debe llenar esta conjuro tantas veces como número de variables existan)			
Nombre 3.25.1	NATRC		
Descripción de la variable 3.25.2	Número de asuntos y tocas resueltos y concluidos		
Medios de verificación 3.25.3	www.tsjtlaxcala.gob.mx		
Unidad de medida 3.25.4	Porcentaje		
Desagregación geográfica 3.25.5	Estatal		
Frecuencia 3.25.6	Trimestral		
Método de recopilación de datos 3.25.7	Explotación de registros administrativos, en los informes de cada área		
Fecha de disponibilidad de la información 3.25.8	abril, julio, octubre 2020 y enero 2021		

Características de las variables 3.25 (Se debe llenar este conjuro tantas veces como número de variables existan)			
Nombre 3.25.1	Porcentaje de asuntos y tocas resueltos y concluidos		
Descripción de la variable 3.25.2	Número de asuntos y tocas radicados		
Medios de verificación 3.25.3	www.tsjtlaxcala.gob.mx		
Unidad de medida 3.25.4	Resolución		
Desagregación geográfica 3.25.5	Estatal		
Frecuencia 3.25.6	Trimestral		
Método de recopilación de datos 3.25.7	Explotación de registros administrativos, en los informes de cada área		
Fecha de disponibilidad de la información 3.25.8	abril, julio, octubre 2020 y enero 2021		

Elaboró: CP. Y LIC. ARMANDO MARTINEZ MAVA
 TESOQUERO
 PODER JUDICIAL DEL ESTADO DE TLAXCALA

Responsable del Proyecto: LIC. MARIO ANTONIO DE JESUS JIMENEZ MARTINEZ
 PRESIDENTE DEL H. TRIBUNAL SUPERIOR DE JUSTICIA Y DEL CONSEJO DE LA JUDICATURA

Autorizó: LIC. MARIO ANTONIO DE JESUS JIMENEZ MARTINEZ
 PRESIDENTE DEL H. TRIBUNAL SUPERIOR DE JUSTICIA Y DEL CONSEJO DE LA JUDICATURA



Datos de identificación¹

Dependencia:	02 PODER JUDICIAL
Proyecto:	IMPLEMENTACIÓN DE NUEVOS JUZGADOS FAMILIARES, LABORALES, ORAL MERCANTIL Y DE CONTROL (PENAL).
Finalidad:	6 PODERES
Función:	6.1 PODERES
Subfunción:	6.1.1 PODERES

Matriz de indicadores para Resultados³

Objetivo al que corresponde el indicador ^{3.1.1}	Contratación de personal para ocupar las vacantes del Juzgado de Control del Sistema Penal.	Fin	Propósito	Componente	Actividad	33.33%
Marque el nivel del objetivo en la Matriz de Marco Lógico ^{3.1.2}						

Indicador^{3.2}

Datos de identificación del indicador^{3.2.1}	
Orden:	3.2.1.1 2 A 1.2
Nombre del indicador ^{3.2.1.2}	Total de personal contratado para el juzgado de control
Eficacia	Tipo de indicador para resultados ^{3.2.1.4} Gestión
Definición del indicador ^{3.2.1.5}	A mayor número de contrataciones, mayor eficacia de cubrir todas las plazas vacantes.
Tipo valor de la meta ^{3.2.1.6}	Relativo
Método de cálculo ^{3.2.1.7}	Denominador Total de personal contratado para el juzgado de control
Desagregación geográfica ^{3.2.1.9}	Estatal Frecuencia de medición ^{3.2.1.10} Trimestral
Transversalidad ^{3.2.1.11}	
Enfoque de transversalidad ^{3.2.1.11.1}	Gobierno cercano y moderno. Las políticas y acciones de gobierno inciden directamente en la calidad de vida de las personas, por lo que es imperativo contar con un gobierno eficiente con mecanismos de evaluación que permitan mejorar su desempeño y calidad de los servicios.
Hombres ^{3.2.1.11.2}	Mujeres ^{3.2.1.11.3}
Serie de Información Disponible ^{3.2.1.12}	
Información disponible ^{3.2.1.12.1}	

Características del indicador^{3.2.2}						
Característica ^{3.2.2.1}						
Calificación ^{3.2.2.2}	Claridad ^{3.2.2.1.1}	Relevancia ^{3.2.2.1.2}	Economía ^{3.2.2.1.3}	Monitoreable ^{3.2.2.1.4}	Adecuado ^{3.2.2.1.5}	Aporte marginal ^{3.2.2.1.6}
No cumple						X
Cumple parcialmente						
Cumple	X	X	X	X	X	

Nombre ^{3.2.3.1}	FRANCISCO JAVIER	Área ^{3.2.3.4}	CONTRALORIA
Contacto Indicador^{3.2.3}			



PODER JUDICIAL DEL ESTADO DE TLAXCALA
ANTEPROYECTO DEL PRESUPUESTO DE EGRESOS 2020
FICHA DEL INDICADOR

Apellido paterno 3232	SANTILLAN	Puesto 3235	CONTRALORA
Apellido materno 3233	CUAUTLE	Teléfono 3237	2414129049
Correo electrónico 3236	contraloria@tsjtlaxcala.gob.mx		

Determinación de metas 324

Viabilidad de la meta 3241	Ascendente	
Meta acumulable 32411	No	Comportamiento del indicador 32412
Facilidad de la meta 32413	Alta	

Línea base 3242			
Año 32421	Indicador (relativo) 32421	Valor 32422	Periodo al que corresponde el valor 32423
	Denominador (universo de cobertura) 32422	Denominador (universo de cobertura) 32423	
Justificación línea base 32424			

Parámetros de semaforización 3243	
Tipo de valor 32431	Umbral verde - amarillo 32432
	Umbral amarillo - rojo 32433

Meta sexenal 3244			
Año 32441	Indicador (relativo) 324421	Valor 32442	Periodo al que corresponde el valor 32443
	Denominador (universo de cobertura) 324423	Denominador (universo de cobertura) 324423	

Metas intermedias 3245			
Año 32451	Indicador (relativo) 324521	Valor 32452	Periodo al que corresponde el valor 32453
	Denominador (universo de cobertura) 324523	Denominador (universo de cobertura) 324523	
2017 3.2.4.5.1.1			
2018 3.2.4.5.1.2			
2019 3.2.4.5.1.3			
2020 3.2.4.5.1.4			
2021 3.2.4.5.1.5			
2022 3.2.4.5.1.6			

Metas del ciclo presupuestario 3246			
Periodo 32461 (según la frecuencia de medición)	Indicador (relativo) 324621	Valor 32462	Periodo al que corresponde el valor 32463
	Denominador (universo de cobertura) 324623	Denominador (universo de cobertura) 324623	
Periodo 1			
Periodo 2			

PODER JUDICIAL DEL ESTADO DE TLAXCALA
 ANTEPROYECTO DEL PRESUPUESTO DE EGRESOS 2020
 FICHA DEL INDICADOR



Periodo 4			
Periodo 3			

Características de las variables 3.25 (Se debe llenar este conjunto tanta veces como número de variables existan)	
Nombre 3.25.1	MATRC
Descripción de la variable 3.25.2	Número de asuntos y focas resueltos y concluidos
Medios de verificación 3.25.3	www.tsjtlaxcala.gob.mx
Unidad de medida 3.25.4	Porcentaje
Desagregación geográfica 3.25.5	Estatal
Frecuencia 3.25.6	Trimestral
Método de recopilación de datos 3.25.7	Explotación de registros administrativos, en los informes de cada área
Fecha de disponibilidad de la información 3.25.8	abril, julio, octubre 2020 y enero 2021

Características de las variables 3.25 (Se debe llenar este conjunto tanta veces como número de variables existan)	
Nombre 3.25.1	Porcentaje de asuntos y focas resueltos y concluidos
Descripción de la variable 3.25.2	Número de asuntos y focas radicados
Medios de verificación 3.25.3	www.tsjtlaxcala.gob.mx
Unidad de medida 3.25.4	Resolución
Desagregación geográfica 3.25.5	Estatal
Frecuencia 3.25.6	Trimestral
Método de recopilación de datos 3.25.7	Explotación de registros administrativos, en los informes de cada área
Fecha de disponibilidad de la información 3.25.8	abril, julio, octubre 2020 y enero 2021

Elaboró:
 Responsable del Proyecto:
 Autorizó:

PODER JUDICIAL DEL ESTADO DE TLAXCALA
 TESORERÍA
 LIC. ARMANDO MARTÍNEZ NAVA
 PRESIDENTE DEL H. TRIBUNAL SUPERIOR DE JUSTICIA
 LIC. MARIO ANTONIO DE JESÚS JIMÉNEZ MARTÍNEZ
 PRESIDENTE DEL H. TRIBUNAL SUPERIOR DE JUSTICIA Y DEL CONSEJO DE LA JUDICATURA
 DEL CONSEJO DE LA JUDICATURA

ESTADO DE TLAXCALA, TLAX.



Dependencia:		02 PODER JUDICIAL	
Proyecto:		IMPLEMENTACIÓN DE NUEVOS JUZGADOS FAMILIARES, LABORALES, ORAL MERCANTIL Y DE CONTROL (PENAL).	
Finalidad:		6 PODERES	
Función:		6.1 PODERES	
Subfunción:		6.1.1 PODERES	

Datos de identificación

Matriz de indicadores para Resultados			
Resumen Narrativo			
Objetivo al que corresponde el indicador	Adecuación del espacio y suministro de bienes muebles.	Fin	Propósito
Marque el nivel del objetivo en la Matriz de Marco Lógico		Componente	Actividad
			33.34%

Datos de identificación del indicador

Orden:	2 A 1.3	Nombre del indicador	Número de espacios judiciales adecuados
Dimensión del indicador	Eficacia	Tipo de indicador para resultados	Gestión
Definición del indicador	A mayor número de espacios adecuados, mayor eficacia para la implementación de los juzgados		
Tipo valor de la meta	Relativo	Unidad de medida	Número
Método de cálculo	Denominador	Número de espacios judiciales adecuados	
	Numerador	Total de espacios judiciales proyectados para el 2020	
Desagregación geográfica	Estatal		
	Frecuencia de medición	Trimestral	
Transversalidad			
Enfoque de transversalidad			
Gobierno cercano y moderno. Las políticas y acciones de gobierno inciden directamente en la calidad de vida de las personas, por lo que es imperativo contar con un gobierno eficiente con mecanismos de evaluación que permitan mejorar su desempeño y calidad de los servicios.			
Hombres	Mujeres		
Serie de Información Disponible		Total	
Información disponible			

Características del indicador

Características			
Calificación	Claridad	Relevancia	Economía
No cumple			
Cumple parcialmente			
Cumple			

Características del indicador

Características			
Aporte marginal	Adecuado	Monitoreable	X
			X
			X
			X

Nombre	FRANCISCO JAVIER	Área	CONTRALORIA
Contacto indicador			



PODER JUDICIAL DEL ESTADO DE TLAXCALA
 ANTEPROYECTO DEL PRESUPUESTO DE EGRESOS 2020
 FICHA DEL INDICADOR

Apellido paterno	3232	SANTILAN	Puesto	3235
Apellido materno	3233	CUAUTLE	Teléfono	3237
Correo electrónico	3238	contraloria@tsjtlaxcala.gob.mx		

Determinación de metas

Meta acumulable	32411	No	Comportamiento del indicador	32412
Facilidad de la meta	32413	Alta		
Viabilidad de la meta				
3241				

Línea base					
Año	32421	Indicador (relativo)	324221	Indicador (absoluto)	324222
				Denominador (universo de cobertura)	324223
Valor	32422				
Periodo al que corresponde el valor	32423				
Justificación línea base					
32424					

Parámetros de semafización				
3243				
Tipo de valor				
32431				
Umbral verde - amarillo				
32432				
Umbral amarillo - rojo				
32433				

Meta sexenal					
3244					
Año	32441	Indicador (relativo)	324421	Indicador (absoluto)	324422
				Denominador (universo de cobertura)	324423
Valor	32442				
Periodo al que corresponde el valor	32443				

Metas intermedias					
3245					
Año	32451	Indicador (relativo)	324521	Indicador (absoluto)	324522
				Denominador (universo de cobertura)	324523
Valor	32452				
Periodo al que corresponde el valor	32453				
2017 3.2.4.5.1.1					
2018 3.2.4.5.1.2					
2019 3.2.4.5.1.3					
2020 3.2.4.5.1.4					
2021 3.2.4.5.1.5					
2022 3.2.4.5.1.6					

Metas del ciclo presupuestario						
3246						
Periodo	32461	(según la frecuencia de medición)	Indicador (relativo)	324621	Indicador (absoluto)	324622
					Denominador (universo de cobertura)	324623
Valor	32462					
Periodo al que corresponde el valor	32463					
Periodo 1						
Periodo 2						



PODER JUDICIAL DEL ESTADO DE TLAXCALA
ANTEPROYECTO DEL PRESUPUESTO DE EGRESOS 2020
FICHA DEL INDICADOR

Periodo 4			
Periodo 3			

Características de las variables 3.2.5 (se debe llenar este conjunto tantas veces como número de variables existan)			
Nombre	3.2.5.1	MATRC	
Descripción de la variable	3.2.5.2	Número de asuntos y focas resueltos y concluidos	
Medios de verificación	3.2.5.3	www.tlaxcala.gob.mx	
Unidad de medida	3.2.5.4	Porcentaje	
Desagregación geográfica	3.2.5.5	Estatal	
Frecuencia	3.2.5.6	Trimestral	
Método de recopilación de datos	3.2.5.7	Explotación de registros administrativos, en los informes de cada área	
Fecha de disponibilidad de la información	3.2.5.8	abril, julio, octubre 2020 y enero 2021	

Características de las variables 3.2.5 (se debe llenar este conjunto tantas veces como número de variables existan)			
Nombre	3.2.5.1	Porcentaje de asuntos y focas resueltos y concluidos	
Descripción de la variable	3.2.5.2	Número de asuntos y focas radicados	
Medios de verificación	3.2.5.3	www.tlaxcala.gob.mx	
Unidad de medida	3.2.5.4	Resolución	
Desagregación geográfica	3.2.5.5	Estatal	
Frecuencia	3.2.5.6	Trimestral	
Método de recopilación de datos	3.2.5.7	Explotación de registros administrativos, en los informes de cada área	
Fecha de disponibilidad de la información	3.2.5.8	abril, julio, octubre 2020 y enero 2021	

Elaboró: LIC. MARIO ANTONIO DE JESUS JIMENEZ MARTINEZ
 TESOBERO
 ESTADO DE TLAXCALA
 TESORERIA
 Poder Judicial del Estado de Tlaxcala

Responsable del Proyecto: LIC. MARIO ANTONIO DE JESUS JIMENEZ MARTINEZ
 PRESIDENTE DEL H. TRIBUNAL SUPERIOR DE JUSTICIA
 DEL CONSEJO DE LA JUDICATURA

Autorizó: LIC. MARIO ANTONIO DE JESUS JIMENEZ MARTINEZ
 PRESIDENTE DEL H. TRIBUNAL SUPERIOR DE JUSTICIA
 DEL CONSEJO DE LA JUDICATURA



Datos de identificación

Dependencia:	02 PODER JUDICIAL
Proyecto:	IMPLEMENTACIÓN DE NUEVOS JUZGADOS FAMILIARES, LABORALES, ORAL MERCANTIL Y DE CONTROL (PENAL).
Finalidad:	6 PODERES
Función:	6.1 PODERES
Subfunción:	6.1.1 PODERES

Matriz de indicadores para Resultados

Objetivo al que corresponde el indicador 3.1.1	Emisión de convocatoria de vacantes de servidores judiciales.	Fin	Propósito	Componente	Actividad	33.333%
Marque el nivel del objetivo en la Matriz de Marco Lógico 3.1.2						

Indicador

Orden: 3.2.1.1	2 A 2.1	Nombre del indicador 3.2.1.2	Convocatoria publicadas	Eficacia	Tipo de indicador para resultados 3.2.1.4	Gestión
Dimensión del indicador 3.2.1.3						
Definición del indicador 3.2.1.5						
A mayor número de convocatorias publicadas, mayor eficacia de inscripción a convocatorias.						
Relativo		Unidad de medida 3.2.1.8	Número	Tipo valor de la meta 3.2.1.6		
Numerador		Convocatoria publicadas				
Denominador		Total de convocatorias proyectadas para el 2020.				
Desagregación geográfica 3.2.1.9		Estatal	Frecuencia de medición 3.2.1.10	Trimestral		
Transversalidad 3.2.1.11						
Enfoque de transversalidad 3.2.1.11.1						
Gobierno cercano y moderno. Las políticas y acciones de gobierno inciden directamente en la calidad de vida de las personas, por lo que es imperativo contar con un gobierno eficiente con mecanismos de evaluación que permitan mejorar su desempeño y calidad de los servicios.						
Hombres 3.2.1.12		Mujeres 3.2.1.13		Total 3.2.1.14		
Serie de Información Disponible 3.2.1.12						
Información disponible 3.2.1.12.1						

Características del indicador

Característica 3.2.2.1						
Calificación 3.2.2.2	Claridad 3.2.2.1.1	Relevancia 3.2.2.1.2	Economía 3.2.2.1.3	Monitoreable 3.2.2.1.4	Adecuado 3.2.2.1.5	Aporte marginal 3.2.2.1.6
No cumple						X
Cumple parcialmente						
Cumple	X	X	X	X	X	X

Nombre 3.2.3.1	FRANCISCO JAVIER	Área 3.2.3.4	CONTRALORIA
Contacto Indicador 3.2.3			

PODER JUDICIAL DEL ESTADO DE TLAXCALA
 ANTEPROYECTO DEL PRESUPUESTO DE EGRESOS 2020
 FICHA DEL INDICADOR



3232	SANTILLAN	Puesto 3235	CONTRALORA
3233	CUAUTLE	Teléfono 3237	2414129049
3236	Correo electrónico 3236 contraloria@sjt[ilaxcala].gob.mx		

Determinación de metas 324

3241	Viabilidad de la meta	Comportamiento del indicador 32412	Ascendente
32411	Meta acumulable	No	Alta
32413	Facilidad de la meta		

Línea base 3242			
Año 32421	Indicador (relativo) 324221	Valor 32422	Periodo al que corresponde el valor 32423
	Denominador (universo de cobertura) 324223		
Justificación línea base 32424			

Parámetros de sematización 3243			
Tipo de valor 32431		Umbral verde - amarillo 32432	
		Umbral amarillo - rojo 32433	

Meta sexenal 3244			
Año 32441	Indicador (relativo) 324421	Valor 32442	Periodo al que corresponde el valor 32443
	Denominador (universo de cobertura) 324423		

Metas intermedias 3245			
Año 32451	Indicador (relativo) 324521	Valor 32452	Periodo al que corresponde el valor 32453
	Denominador (universo de cobertura) 324523		
2017 3245.1.1			
2018 3245.1.2			
2019 3245.1.3			
2020 3245.1.4			
2021 3245.1.5			
2022 3245.1.6			

Metas del ciclo presupuestario 3246			
Periodo 32461 (según la frecuencia de medición)	Indicador (relativo) 324621	Valor 32462	Periodo al que corresponde el valor 32463
	Denominador (universo de cobertura) 324623		
Periodo 1			
Periodo 2			

PODER JUDICIAL DEL ESTADO DE TLAXCALA
 ANTEPROYECTO DEL PRESUPUESTO DE EGRESOS 2020
 FICHA DEL INDICADOR



Periodo 4			
Periodo 3			

Características de las variables <small>3.25 (Se debe llenar este conjunto tanta veces como número de variables existan)</small>	
Nombre	3.25.1
Descripción de la variable	3.25.2
Medios de verificación	3.25.3
Unidad de medida	3.25.4
Desagregación geográfica	3.25.5
Estatal	
Trimestral	
Método de recopilación de datos	3.25.7
Fecha de disponibilidad de la información	3.25.8
abril, julio, octubre 2020 y enero 2021	

Características de las variables <small>3.25 (Se debe llenar este conjunto tanta veces como número de variables existan)</small>	
Nombre	3.25.1
Descripción de la variable	3.25.2
Medios de verificación	3.25.3
Unidad de medida	3.25.4
Desagregación geográfica	3.25.5
Estatal	
Trimestral	
Método de recopilación de datos	3.25.7
Fecha de disponibilidad de la información	3.25.8
abril, julio, octubre 2020 y enero 2021	

Elaboró: LIC. ARMANDO MARTÍNEZ NAVA
 Responsable del Proyecto: LIC. MARIO ANTONIO DE JESUS JIMENEZ MARTINEZ
 Autorizó: LIC. MARIO ANTONIO DE JESUS JIMENEZ MARTINEZ
 PRESIDENTE DEL H. TRIBUNAL SUPERIOR DE JUSTICIA Y DEL CONSEJO DE LA JUDICATURA





Dependencia: 02 PODER JUDICIAL	
Proyecto: IMPLEMENTACIÓN DE NUEVOS JUZGADOS FAMILIARES, LABORALES, ORAL MERCANTIL Y DE CONTROL (PENAL).	
Finalidad: 6 PODERES	
Función: 6.1 PODERES	
Subfunción: 6.1.1 PODERES	
Matriz de Indicadores para Resultados³	
Resumen Narrativo^{3.1}	

Objetivo al que corresponde el indicador ^{3.1.1}	Contratación de personal para ocupar las vacantes del Juzgado de familiares de personal de Xicoténcatl, Ocampo y Morelos.	Fin	Propósito	Componente	Actividad
Marque el nivel del objetivo en la Matriz de Marco Lógico ^{3.1.2}					
					33.333%

Indicador^{3.2}

Datos de identificación del indicador^{3.2.1}	
Orden: 3.2.1.1	2 A 2.2
Dimensión del indicador ^{3.2.1.3}	Eficacia
Definición del indicador ^{3.2.1.5}	A mayor número de contrataciones, mayor eficacia de cubrir todas las plazas vacantes.
Tipo valor de la meta ^{3.2.1.6}	Relativo
Método de cálculo ^{3.2.1.7}	Denominador
Desagregación geográfica ^{3.2.1.9}	Estatal
Transversalidad ^{3.2.1.11}	Trimestral
Enfoque de transversalidad ^{3.2.1.11.1}	Gobierno cercano y moderno. Las políticas y acciones de gobierno inciden directamente en la calidad de vida de las personas, por lo que es imperativo contar con un gobierno eficiente con mecanismos de evaluación que permitan mejorar su desempeño y calidad de los servicios.
Hombres ^{3.2.1.12}	Mujeres ^{3.2.1.13}
Serie de Información Disponible ^{3.2.1.12}	
Información disponible ^{3.2.1.12.1}	

Características del indicador^{3.2.2}						
Característica ^{3.2.2.1}						
Calificación ^{3.2.2.2}	Claridad ^{3.2.2.1.1}	Relevancia ^{3.2.2.1.2}	Economía ^{3.2.2.1.3}	Monitoreable ^{3.2.2.1.4}	Adecuado ^{3.2.2.1.5}	Aporte marginal ^{3.2.2.1.6}
No cumple						X
Cumple parcialmente						
Cumple	X	X	X	X	X	X

Contacto Indicador^{3.2.3}	
Nombre ^{3.2.3.1}	FRANCISCO JAVIER
Área ^{3.2.3.4}	CONTRATORIA

PODER JUDICIAL DEL ESTADO DE TLAXCALA
 ANTEPROYECTO DEL PRESUPUESTO DE EGRESOS 2020
 FICHA DEL INDICADOR



Apellido paterno 3232	SANTILLAN	Puesto 3235	CONTRALORA
Apellido materno 3233	CUAUTLE	Teléfono 3237	2414129049
Correo electrónico 3236	contraloria@sjtlaxcala.gob.mx		

Determinación de metas 324

Viabilidad de la meta 3241	Ascendente	
Meta acumulable 32411	No	Comportamiento del indicador 32412
Facilidad de la meta 32413	Alta	

Línea base 3242

Año 32421	Indicador (relativo) 324221	Numerador (absoluto) 324222	Denominador (universo de cobertura) 324223	Periodo al que corresponde el valor 32423
Valor 32422				
Justificación línea base 32424				

Parámetros de semantización 3243

Tipo de valor 32431	Umbral verde - amarillo 32432	Umbral amarillo - rojo 32433
---------------------	-------------------------------	------------------------------

Meta sexenal 3244

Año 32441	Indicador 324421 (relativo)	Numerador 324422 (absoluto)	Denominador 324423 (universo de cobertura)	Periodo al que corresponde el valor 32443
Valor 32442				

Metas intermedias 3245

Año 32451	Indicador 324521 (relativo)	Numerador 324522 (absoluto)	Denominador 324523 (universo de cobertura)	Periodo al que corresponde el valor 32453
Valor 32452				
2017 324511				
2018 324512				
2019 324513				
2020 324514				
2021 324515				
2022 324516				

Metas del ciclo presupuestario 3246

Periodo 32461 (según la frecuencia de medición)	Indicador 324621 (relativo)	Numerador 324622 (absoluto)	Denominador 324623 (universo de cobertura)	Periodo al que corresponde el valor 32463
Valor 32462				
Periodo 1				
Periodo 2				



**PODER JUDICIAL DEL ESTADO DE TLAXCALA
ANTEPROYECTO DEL PRESUPUESTO DE EGRESOS 2020
FICHA DEL INDICADOR**

Periodo 4			
Periodo 3			

Características de las variables 3.25 (Se debe llenar este conjunto tantas veces como número de variables existan)			
Nombre	3.25.1	NATRC	
Descripción de la variable	3.25.2	Número de asuntos y tocas resueltos y concluidos	
Medios de verificación	3.25.3	www.tsjtlaxcala.gob.mx	
Unidad de medida	3.25.4	Porcentaje	
Desagregación geográfica	3.25.5	Estatal	
Frecuencia	3.25.6	Trimestral	
Método de recopilación de datos	3.25.7	Explotación de registros administrativos, en los informes de cada área	
Fecha de disponibilidad de la información	3.25.8	abril, julio, octubre 2020 y enero 2021	

Características de las variables 3.25 (Se debe llenar este conjunto tantas veces como número de variables existan)			
Nombre	3.25.1	Porcentaje de asuntos y tocas resueltos y concluidos	
Descripción de la variable	3.25.2	Número de asuntos y tocas radicados	
Medios de verificación	3.25.3	www.tsjtlaxcala.gob.mx	
Unidad de medida	3.25.4	Resolución	
Desagregación geográfica	3.25.5	Estatal	
Frecuencia	3.25.6	Trimestral	
Método de recopilación de datos	3.25.7	Explotación de registros administrativos, en los informes de cada área	
Fecha de disponibilidad de la información		abril, julio, octubre 2020 y enero 2021	

Elaboró

Responsable del Proyecto

Autorizó

C.P. Y LIC. ARMANDO MARTÍNEZ MAYA
TESORERO
ESTADO DE TLAXCALA
TESORERÍA

LIC. MARIO ANTONIO DE JESUS JIMENEZ MARTINEZ
PRESIDENTE DEL H. TRIBUNAL SUPERIOR DE JUSTICIA
Y DEL CONSEJO DE LA JUDICATURA

LIC. MARIO ANTONIO DE JESUS JIMENEZ MARTINEZ
PRESIDENTE DEL H. TRIBUNAL SUPERIOR DE JUSTICIA
Y DEL CONSEJO DE LA JUDICATURA



Dependencia: 02 PODER JUDICIAL	
Proyecto: IMPLEMENTACIÓN DE NUEVOS JUZGADOS FAMILIARES, LABORALES, ORAL MERCANTIL Y DE CONTROL (PENAL).	
Finalidad: 6 PODERES	
Función: 6.1 PODERES	
Subfunción: 6.1.1 PODERES	
Matriz de indicadores para Resultados	
Resumen Narrativo	

Objetivo al que corresponde el indicador 3.14	Construcción de espacio judiciales y suministro de bienes muebles.	Fin	Propósito	Componente	Actividad	33.34%
						Marque el nivel del objetivo en la Matriz de Marco Lógico 3.12

Indicador 3.2

Orden: 3.2.11	2 A.2.3	Nombre del indicador 3.2.12	metros cuadrados de construcción ejecutados.
Dimensión del indicador 3.2.13	Eficacia	Tipo de indicador para resultados 3.2.14	Gestión
Definición del indicador 3.2.15	A mayor número de metros cuadrados construidos, mayor eficacia para la implementación de los juzgados.		
Tipo valor de la meta 3.2.16	Relativo	Unidad de medida 3.2.18	Número
Método de cálculo 3.2.17	Numerador	metros cuadrados de construcción ejecutados	
	Denominador	el total de metros cuadrados de construcción proyectados para el 2020	
Desagregación geográfica 3.2.19	Estatal	Frecuencia de medición 3.2.10	Trimestral
Transversalidad 3.2.11			
Enfoque de transversalidad 3.2.11.1	Gobierno cercano y moderno. Las políticas y acciones de gobierno inciden directamente en la calidad de vida de las personas, por lo que es imperativo contar con un gobierno eficiente con mecanismos de evaluación que permitan mejorar su desempeño y calidad de los servicios.		
Hombres 3.2.11.2		Mujeres 3.2.11.3	Total 3.2.11.4
Serie de Información Disponible 3.2.12			
Información disponible 3.2.11.1			

Características del indicador 3.2.2						
Característica 3.2.2.1						
Calificación 3.2.2.2	Cantidad 3.2.2.1.1	Relevancia 3.2.2.1.2	Economía 3.2.2.1.3	Monitoreable 3.2.2.1.4	Adecuado 3.2.2.1.5	Aporte marginal 3.2.2.1.6
No cumple						X
Cumple parcialmente						
Cumple	X	X	X	X	X	X

Contacto indicador 3.2.3		
Nombre 3.2.3.1	FRANCISCO JAVIER	Área 3.2.3.4
CONTRALORIA		



PODER JUDICIAL DEL ESTADO DE TLAXCALA
ANTEPROYECTO DEL PRESUPUESTO DE EGRESOS 2020
FICHA DEL INDICADOR

3232	APELLIDO PATERNO	SANTILLAN	Puesto	3235	CONTRALORA
3233	APELLIDO MATERNO	CUAUTLE	Teléfono	3237	2414129049
3236	Correo electrónico	contraloria@isjtlaxcala.gob.mx			

Determinación de metas 3241

3241	Viabilidad de la meta	No	Comportamiento del indicador	32412	Ascendente
32411	Meta acumulable	No	Facilidad de la meta	32413	Alta

Línea base 3242					
Año 32421	Indicador (relativo) 324221	Numerador (absoluto) 324222	Denominador (universo de cobertura) 324223	Periodo al que corresponde el valor 32423	
				Valor 32422	
Justificación línea base 32424					

Parámetros de semarforización 3243					
Tipo de valor 32431					
Umbral verde - amarillo 32432					
Umbral amarillo - rojo 32433					

Meta sexenal 3244					
Año 32441	Indicador 324421 (relativo)	Numerador 324422 (absoluto)	Denominador 324423 (universo de cobertura)	Periodo al que corresponde el valor 32443	
				Valor 32442	

Metas intermedias 3245					
Año 32451	Indicador 324521 (relativo)	Numerador 324522 (absoluto)	Denominador 324523 (universo de cobertura)	Periodo al que corresponde el valor 32453	
				Valor 32452	
2017 32451.1					
2018 32451.2					
2019 32451.3					
2020 32451.4					
2021 32451.5					
2022 32451.6					

Metas del ciclo presupuestario 3246					
Periodo 32461 (según la frecuencia de medición)	Indicador 324621 (relativo)	Numerador 324622 (absoluto)	Denominador 324623 (universo de cobertura)	Periodo al que corresponde el valor 32463	
				Valor 32462	
Periodo 1					
Periodo 2					

PODER JUDICIAL DEL ESTADO DE TLAXCALA
 ANTEPROYECTO DEL PRESUPUESTO DE EGRESOS 2020
 FICHA DEL INDICADOR



Periodo 4			
Periodo 3			

Características de las variables 3.2.5 (Se debe llenar este conjunto tantas veces como número de variables existan)	
Nombre	3.2.5.1 MATRC
Descripción de la variable	3.2.5.2 Número de asuntos y focas resueltos y concluidos
Medios de verificación	3.2.5.3 www.tsjtlaxcala.gob.mx
Unidad de medida	3.2.5.4 Porcentaje
Desagregación geográfica	3.2.5.5 Estatal
Frecuencia	3.2.5.6 Trimestral
Método de recopilación de datos	3.2.5.7 Explotación de registros administrativos, en los informes de cada área
Fecha de disponibilidad de la información	3.2.5.8 abril, julio, octubre 2020 y enero 2021

Características de las variables 3.2.5 (Se debe llenar este conjunto tantas veces como número de variables existan)	
Nombre	3.2.5.1 Porcentaje de asuntos y focas resueltos y concluidos
Descripción de la variable	3.2.5.2 Número de asuntos y focas radicados
Medios de verificación	3.2.5.3 www.tsjtlaxcala.gob.mx
Unidad de medida	3.2.5.4 Resolución
Desagregación geográfica	3.2.5.5 Estatal
Frecuencia	3.2.5.6 Trimestral
Método de recopilación de datos	3.2.5.7 Explotación de registros administrativos, en los informes de cada área
Fecha de disponibilidad de la información	3.2.5.8 abril, julio, octubre 2020 y enero 2021

Elaboró: LIC. MARIO ANTONIO DE JESUS JIMENEZ MARTINEZ
 Responsable del Proyecto

Autorizó: LIC. MARIO ANTONIO DE JESUS JIMENEZ MARTINEZ
 PRESIDENTE DEL H. TRIBUNAL SUPERIOR DE JUSTICIA Y
 DEL CONSEJO DE LA JUDICATURA

ESTADO DE TLAXCALA
 TESORERIA

PODER JUDICIAL DEL
 ESTADO DE TLAXCALA
 H. TRIBUNAL SUPERIOR DE JUSTICIA Y
 DEL CONSEJO DE LA JUDICATURA



Datos de identificación

Dependencia:	02 PODER JUDICIAL
Proyecto:	IMPLEMENTACIÓN DE NUEVOS JUZGADOS FAMILIARES, LABORALES, ORAL MERCANTIL Y DE CONTROL (PENAL).
Finalidad:	6 PODERES
Función:	6.1 PODERES
Subfunción:	6.1.1 PODERES

Matriz de indicadores para Resultados

Objetivo al que corresponde el indicador 3.1.1	Emisión de convocatoria de vacantes de servidores judiciales.	Fin	Propósito	Componente	Actividad	33.33%
Marque el nivel del objetivo en la Matriz de Marco Lógico 3.1.2						

Indicador

Datos de identificación del indicador	
Orden: 3.2.1.1	2 A 3.1
Dimensión del indicador 3.2.1.3	Eficacia
Definición del indicador 3.2.1.5	A mayor número de convocatorias publicadas, mayor eficacia de inscripción a convocatorias.
Tipo valor de la meta 3.2.1.6	Relativo
Método de cálculo 3.2.1.7	Denominador
Desagregación geográfica 3.2.1.9	Estatal
Transversalidad 3.2.1.11	Trimestral
Enfoque de transversalidad 3.2.1.11.1	Gobierno cercano y moderno. Las políticas y acciones de gobierno inciden directamente en la calidad de vida de las personas, por lo que es imperativo contar con un gobierno eficiente con mecanismos de evaluación que permitan mejorar su desempeño y calidad de los servicios.
Hombres 3.2.1.12	Mujeres 3.2.1.13
Serie de Información Disponible 3.2.1.12	
Información disponible 3.2.1.12.1	

Características del indicador						
Característica 3.2.2.1						
Calificación 3.2.2.2	Claridad 3.2.2.1.1	Relevancia 3.2.2.1.2	Economía 3.2.2.1.3	Monitoreable 3.2.2.1.4	Adecuado 3.2.2.1.5	Aporte marginal 3.2.2.1.6
No cumple						X
Cumple parcialmente						
Cumple	X	X	X	X	X	X

Nombre 3.2.3.1	FRANCISCO JAVIER	Área 3.2.3.4	CONTRALORIA
Contacto indicador			



PODER JUDICIAL DEL ESTADO DE TLAXCALA
 ANTEPROYECTO DEL PRESUPUESTO DE EGRESOS 2020
 FICHA DEL INDICADOR

Apellido paterno 3232	SANTILLAN	Puesto 3235	CONTRALORA
Apellido materno 3233	CUAUTLE	Teléfono 3237	2414129049
Correo electrónico 3236	contraloria@tsjtlaxcala.gob.mx		

Determinación de metas 324

Viabilidad de la meta 3241	Ascendente	
Meta acumulable 32411	No	Comportamiento del indicador 32412
Facilidad de la meta 32413	Alta	

Línea base 3242			
Año 32421	Indicador (relativo) 32421	Numerador (absoluto) 32422	Denominador (universo de cobertura) 32423
Periodo al que corresponde el valor 32423	Valor 32422		
Justificación línea base 32424			

Parámetros de semafización 3243	
Tipo de valor 32431	Umbral verde - amarillo 32432
	Umbral amarillo - rojo 32433

Meta sexenal 3244			
Año 32441	Indicador (relativo) 32441	Numerador (absoluto) 32442	Denominador (universo de cobertura) 32443
Periodo al que corresponde el valor 32443	Valor 32442		

Metas intermedias 3245			
Año 32451	Indicador (relativo) 32451	Numerador (absoluto) 32452	Denominador (universo de cobertura) 32453
Periodo al que corresponde el valor 32453	Valor 32452		
2017 32451.1			
2018 32451.2			
2019 32451.3			
2020 32451.4			
2021 32451.5			
2022 32451.6			

Metas del ciclo presupuestario 3246			
Periodo 32461 (según la frecuencia de medición)	Indicador (relativo) 32461	Numerador (absoluto) 32462	Denominador (universo de cobertura) 32463
Periodo al que corresponde el valor 32463	Valor 32462		
Periodo 1			
Periodo 2			

PODER JUDICIAL DEL ESTADO DE TLAXCALA
 ANTEPROYECTO DEL PRESUPUESTO DE EGRESOS 2020
 FICHA DEL INDICADOR



Periodo 4			
Periodo 3			

Características de las variables 3.2.5 (Se debe llenar este conjunto tantas veces como número de variables existan)	
Nombre 3.2.5.1	MATR.C
Descripción de la variable 3.2.5.2	Número de asuntos y focas resueltos y concluidos
Medios de verificación 3.2.5.3	www.tlaxcala.gob.mx
Unidad de medida 3.2.5.4	Porcentaje
Desagregación geográfica 3.2.5.5	Estatal
Frecuencia 3.2.5.6	Trimestral
Método de recopilación de datos 3.2.5.7	Explotación de registros administrativos, en los informes de cada área
Fecha de disponibilidad de la información 3.2.5.8	abril, julio, octubre 2020 y enero 2021

Características de las variables 3.2.5 (Se debe llenar este conjunto tantas veces como número de variables existan)	
Nombre 3.2.5.1	Porcentaje de asuntos y focas resueltos y concluidos
Descripción de la variable 3.2.5.2	Número de asuntos y focas radicados
Medios de verificación 3.2.5.3	www.tlaxcala.gob.mx
Unidad de medida 3.2.5.4	Resolución
Desagregación geográfica 3.2.5.5	Estatal
Frecuencia 3.2.5.6	Trimestral
Método de recopilación de datos 3.2.5.7	Explotación de registros administrativos, en los informes de cada área
Fecha de disponibilidad de la información 3.2.5.8	abril, julio, octubre 2020 y enero 2021

Elaboro

Responsable del Proyecto

Autorizo

PODER JUDICIAL DEL ESTADO DE TLAXCALA
 TESORERÍA

C.P. Y LIC. ARMANDO MARTÍNEZ MARTÍNEZ
 TESORERO

LIC. MARIO ANTONIO DE JESUS JIMENEZ MARTINEZ
 PRESIDENTE DEL H. TRIBUNAL SUPERIOR DE JUSTICIA Y DEL CONSEJO DE LA JUDICATURA

LIC. MARIO ANTONIO DE JESUS JIMENEZ MARTINEZ
 PRESIDENTE DEL H. TRIBUNAL SUPERIOR DE JUSTICIA Y DEL CONSEJO DE LA JUDICATURA



Dependencia:		02 PODER JUDICIAL	
Proyecto:		IMPLEMENTACIÓN DE NUEVOS JUZGADOS FAMILIARES, LABORALES, ORAL MERCANTIL Y DE CONTROL (PENAL).	
Finalidad:		6 PODERES	
Función:		6.1 PODERES	
Subfunción:		6.1.1 PODERES	

Datos de identificación			
Matriz de indicadores para Resultados			
Resumen Narrativo			
Objetivo al que corresponde el indicador	Contratación de personal para ocupar las vacantes del Juzgado de Oralidad Mercantil.	Fin	Propósito
Marque el nivel del objetivo en la Matriz de Marco Lógico		Componente	Actividad
			33.33%

Datos de identificación del indicador			
Orden:	2 A 3.2	Nombre del indicador	Total de personal contratado para el juzgado de control
Dimensión del indicador	Eficacia	Tipo de indicador para resultados	Gestión
Definición del indicador		A mayor número de contrataciones, mayor eficacia de cubrir todas las plazas vacantes.	
Tipo valor de la meta	Relativo	Unidad de medida	Numero
Metodo de cálculo	Denominador	Total de personal contratado para el juzgado de control	
Desagregación geográfica	Estatal	Frecuencia de medición	Trimestral
Transversalidad			
Enfoque de transversalidad			
Gobierno cercano y moderno. Las políticas y acciones de gobierno inciden directamente en la calidad de vida de las personas, por lo que es imperativo contar con un gobierno eficiente con mecanismos de evaluación que permitan mejorar su desempeño y calidad de los servicios.			
Hombres	Mujeres		Total
Serie de Información Disponible			
Información disponible			

Características del indicador			
Característica			
Calificación	Cantidad	Relevancia	Economía
Monitoreable	Adecuado	Aporte marginal	
No cumple			X
Cumple parcialmente			
Cumple	X	X	X

Nombre	FRANCISCO JAVIER	Area	CONTRALORIA
Contacto indicador			



**PODER JUDICIAL DEL ESTADO DE TLAXCALA
ANTEPROYECTO DEL PRESUPUESTO DE EGRESOS 2020
FICHA DEL INDICADOR**

Apellido paterno 3232	SANTILLAN	Puesto 3235	CONTRALORA
Apellido materno 3233	CUAUTLE	Teléfono 3237	2414129049
Correo electrónico 3236	contraloria@tsjtlaxcala.gob.mx		

Determinación de metas 324

Meta acumulable 32411	No	Comportamiento del indicador 32412	Ascendente
Facilidad de la meta 32413	Alta	Viabilidad de la meta 3241	

Línea base 3242			
Año 32421	Indicador (relativo) 32421	Numerador (absoluto) 32422	Denominador (inverso de cobertura) 32423
Valor 32422		Periodo al que corresponde el valor 32423	
Justificación línea base 32424			

Parámetros de semafización 3243	
Tipo de valor 32431	Umbral verde - amarillo 32432
	Umbral amarillo - rojo 32433

Meta sexenal 3244			
Año 32441	Indicador 324421 (relativo)	Numerador 324422 (absoluto)	Denominador 324423 (inverso de cobertura)
Valor 32442		Periodo al que corresponde el valor 32443	

Metas intermedias 3245			
Año 32451	Indicador 324521 (relativo)	Numerador 324522 (absoluto)	Denominador 324523 (inverso de cobertura)
Valor 32452		Periodo al que corresponde el valor 32453	
2017 324511			
2018 324512			
2019 324513			
2020 324514			
2021 324515			
2022 324516			

Metas del ciclo presupuestario 3246			
Periodo 32461 (según la frecuencia de medición)	Indicador 324621 (relativo)	Numerador 324622 (absoluto)	Denominador 324623 (inverso de cobertura)
Valor 32462		Periodo al que corresponde el valor 32463	
Periodo 1			
Periodo 2			

Periodo 4			
Periodo 3			

Características de las variables ^{3.2.5} (Se debe llenar este conjunto tanta veces como número de variables existan)			
Nombre	^{3.2.5.1}	MATR.C	
Descripción de la variable	^{3.2.5.2}	Número de asuntos y focas resueltos y concluidos	
Medios de verificación	^{3.2.5.3}	www.tsjtlaxcala.gob.mx	
Unidad de medida	^{3.2.5.4}	Porcentaje	
Desagregación geográfica	^{3.2.5.5}	Estatal	
Frecuencia	^{3.2.5.6}	Trimestral	
Método de recopilación de datos	^{3.2.5.7}	Explotación de registros administrativos, en los informes de cada área	
Fecha de disponibilidad de la información	^{3.2.5.8}	abril, julio, octubre 2020 y enero 2021	

Características de las variables ^{3.2.5} (Se debe llenar este conjunto tanta veces como número de variables existan)			
Nombre	^{3.2.5.1}	Porcentaje de asuntos y focas resueltos y concluidos	
Descripción de la variable	^{3.2.5.2}	Número de asuntos y focas radicados	
Medios de verificación	^{3.2.5.3}	www.tsjtlaxcala.gob.mx	
Unidad de medida	^{3.2.5.4}	Resolución	
Desagregación geográfica	^{3.2.5.5}	Estatal	
Frecuencia	^{3.2.5.6}	Trimestral	
Método de recopilación de datos	^{3.2.5.7}	Explotación de registros administrativos, en los informes de cada área	
Fecha de disponibilidad de la información	^{3.2.5.8}	abril, julio, octubre 2020 y enero 2021	

Elaboró:  **TESORERÍA**
 Responsable del Proyecto: 
 Autorizó: 

PODER JUDICIAL DEL ESTADO DE TLAXCALA
TESORERÍA
 C.P. Y LIC. ARMANDO MARTINEZ NAVA
 LIC. MARIO ANTONIO DE JESUS JIMENEZ MARTINEZ
 PRESIDENTE DEL H. TRIBUNAL SUPERIOR DE JUSTICIA Y DEL CONSEJO DE LA JUDICATURA
 LIC. MARIO ANTONIO DE JESUS JIMENEZ MARTINEZ
 PRESIDENTE DEL H. TRIBUNAL SUPERIOR DE JUSTICIA Y DEL CONSEJO DE LA JUDICATURA







Datos de identificación

Dependencia:	02 PODER JUDICIAL
Proyecto:	IMPLEMENTACIÓN DE NUEVOS JUZGADOS FAMILIARES, LABORALES, ORAL MERCANTIL Y DE CONTROL (PENAL).
Finalidad:	6 PODERES
Función:	6.1 PODERES
Subfunción:	6.1.1 PODERES
Matriz de indicadores para Resultados	

Objetivo al que corresponde el indicador

Objetivo al que corresponde el indicador	Adecuación del espacio y suministro de bienes muebles.
Fin	Marque el nivel del objetivo en la Matriz de Marco Lógico
Propósito	
Componente	
Actividad	33.34%

Indicador

Orden:	2 A 3.3
Dimensión del indicador	Eficacia
Definición del indicador	A mayor número de espacios adecuados, mayor eficacia para la implementación de los juzgados
Tipo valor de la meta	Relativo
Método de cálculo	Relativo
Desagregación geográfica	Estatal
Transversalidad	Transversalidad
Enfoque de transversalidad	Gobierno cercano y moderno. Las políticas y acciones de gobierno inciden directamente en la calidad de vida de las personas, por lo que es imperativo contar con un gobierno eficiente con mecanismos de evaluación que permitan mejorar su desempeño y calidad de los servicios.
Hombres	Mujeres
Serie de Información Disponible	
Información disponible	

Datos de identificación del indicador

Nombre	FRANCISCO JAVIER
Área	CONTRALORIA
Contacto indicador	
Características del indicador	Característica
Calificación	Cumple
Claridad	Cumple parcialmente
Relevancia	No cumple
Economía	Cumple
Monitoreable	Cumple
Adecuado	Cumple
Aporte marginal	Cumple

PODER JUDICIAL DEL ESTADO DE TLAXCALA
 ANTEPROYECTO DEL PRESUPUESTO DE EGRESOS 2020
 FICHA DEL INDICADOR



Apellido paterno 3232	SANTILLAN	Puesto 3235	CONTRALORA
Apellido materno 3233	CUAUTLE	Teléfono 3237	2414129049
Correo electrónico 3236	contralora@istlaxcala.gob.mx		

Determinación de metas 324

Viabilidad de la meta 3241	Comportamiento del indicador 32412		Ascendente
Meta acumulable 32411	No		
Factibilidad de la meta 32413	Alta		

Línea base 3242			
Año 32421	Indicador (relativo) 32421	Valor 32422	Periodo al que corresponde el valor 32423
	Denominador (universo de cobertura) 324223	32422	
Justificación línea base 32424			

Parámetros de semafización 3243	
Tipo de valor 32431	Umbral verde - amarillo 32432
	Umbral amarillo - rojo 32433

Meta sexenal 3244			
Año 32441	Indicador (relativo) 324421	Valor 32442	Periodo al que corresponde el valor 32443
	Denominador (universo de cobertura) 324423	32442	

Metas intermedias 3245			
Año 32451	Indicador (relativo) 324521	Valor 32452	Periodo al que corresponde el valor 32453
	Denominador (universo de cobertura) 324523	32452	
2017 3.2.4.5.1.1			
2018 3.2.4.5.1.2			
2019 3.2.4.5.1.3			
2020 3.2.4.5.1.4			
2021 3.2.4.5.1.5			
2022 3.2.4.5.1.6			

Metas del ciclo presupuestario 3246			
Periodo 32461 (según la frecuencia de medición)	Indicador (relativo) 324621	Valor 32462	Periodo al que corresponde el valor 32463
	Denominador (universo de cobertura) 324623	32462	
Periodo 1			
Periodo 2			

**PODER JUDICIAL DEL ESTADO DE TLAXCALA
ANTEPROYECTO DEL PRESUPUESTO DE EGRESOS 2020
FICHA DEL INDICADOR**



Periodo 4			
Periodo 3			

Características de las variables 3.25 (Se debe llenar este conjunto tantas veces como número de variables existan)	
Nombre	3.25.1
Número de la variable	3.25.2
Medios de verificación	3.25.3
Unidad de medida	3.25.4
Desagregación geográfica	3.25.5
Frecuencia	3.25.6
Método de recopilación de datos	3.25.7
Fecha de disponibilidad de la información	3.25.8
abril, julio, octubre 2020 y enero 2021	
Explotación de registros administrativos, en los informes de cada área	
MTRC	
Número de asuntos y tocas resueltos y concluidos	
www.tsltjxcala.gob.mx	
Porcentaje	
Estatal	
Trimestral	
Método de recopilación de datos	
Fecha de disponibilidad de la información	

Características de las variables 3.25 (Se debe llenar este conjunto tantas veces como número de variables existan)	
Nombre	3.25.1
Descripción de la variable	3.25.2
Medios de verificación	3.25.3
Unidad de medida	3.25.4
Desagregación geográfica	3.25.5
Frecuencia	3.25.6
Método de recopilación de datos	3.25.7
Fecha de disponibilidad de la información	3.25.8
abril, julio, octubre 2020 y enero 2021	
Explotación de registros administrativos, en los informes de cada área	
Porcentaje de asuntos y tocas resueltos y concluidos	
Número de asuntos y tocas radicados	
www.tsltjxcala.gob.mx	
Resolución	
Estatal	
Trimestral	
Método de recopilación de datos	
Fecha de disponibilidad de la información	

Elaboró
C.P. Y LIC. ARMANDO MARTÍNEZ NAVA
LIC. MARIO ANTONIO DE JESÚS JIMÉNEZ MARTÍNEZ
PRESIDENTE DEL H. TRIBUNAL SUPERIOR DE JUSTICIA
Y DEL CONSEJO DE LA JUDICATURA
LIC. MARIO ANTONIO DE JESÚS JIMÉNEZ MARTÍNEZ
PRESIDENTE DEL H. TRIBUNAL SUPERIOR DE JUSTICIA
Y DEL CONSEJO DE LA JUDICATURA
Responsible del Proyecto
Autorizó

PODER JUDICIAL DEL ESTADO DE TLAXCALA
TESORERÍA

ESTADOS UNIDOS MEXICANOS
SENIOR DE JUSTICIA
TLAXCALA, TLAX.



Dependencia:		02 PODER JUDICIAL	
Proyecto:		IMPLEMENTACIÓN DE NUEVOS JUZGADOS FAMILIARES, LABORALES, ORAL MERCANTIL Y DE CONTROL (PENAL).	
Finalidad:		6 PODERES	
Función:		6.1 PODERES	
Subfunción:		6.1.1 PODERES	

Datos de identificación ¹			
Matriz de indicadores para Resultados ³			
Resumen Narrativo ^{3.1}			
Objetivo al que corresponde el indicador ^{3.1.1}	Emisión de convocatoria de vacantes de servidores judiciales.	Fin	Propósito
Marque el nivel del objetivo en la Matriz de Marco Lógico ^{3.1.2}			
Actividad	Componente		33.33%

Indicador ^{3.2}			
Datos de identificación del indicador ^{3.2.1}			
Orden:	3.2.1.1	2 A.1	
Dimensión del indicador	3.2.1.3	Eficacia	Tipo de indicador para resultados ^{3.2.1.4}
Definición del indicador	3.2.1.5	A mayor número de convocatorias publicadas, mayor eficacia de inscripción a convocatorias.	
Tipo valor de la meta	3.2.1.6	Relativo	Unidad de medida ^{3.2.1.8}
Método de cálculo	3.2.1.7	Denominador	Convocatoria publicadas
Desagregación geográfica	3.2.1.9	Estatal	Total de convocatorias proyectadas para el 2020.
Frecuencia de medición		3.2.1.10	Trimestral
Transversalidad ^{3.2.1.11}			
Enfoque de transversalidad ^{3.2.1.11.1}			
Gobierno cercano y moderno. Las políticas y acciones de gobierno inciden directamente en la calidad de vida de las personas, por lo que es imperativo contar con un gobierno eficiente con mecanismos de evaluación que permitan mejorar su desempeño y calidad de los servicios.			
Hombres	3.2.1.11.2	Mujeres	3.2.1.11.3
Serie de Información Disponible		3.2.1.12	
Información disponible		3.2.1.12.1	

Características del indicador ^{3.2.2}			
Característica ^{3.2.2.1}			
Calificación	3.2.2.2	Claridad	3.2.2.1.1
		Relevancia	3.2.2.1.2
		Economía	3.2.2.1.3
		Monitoreable	3.2.2.1.4
		Adecuado	3.2.2.1.5
		Aporte marginal	3.2.2.1.6
No cumple			X
Cumple parcialmente			
Cumple			
Cumple			X

Nombre	3.2.3.1	FRANCISCO JAVIER	Area	3.2.3.4	CONTRALORIA
Contacto indicador ^{3.2.3}					

PODER JUDICIAL DEL ESTADO DE TLAXCALA
 ANTEPROYECTO DEL PRESUPUESTO DE EGRESOS 2020
 FICHA DEL INDICADOR



Periodo 4			
Periodo 3			

Características de las variables <small>3.2.5 (se debe llenar este conjunto tantas veces como número de variables existan)</small>			
Nombre	3.2.5.1	NATRC	
Descripción de la variable	3.2.5.2	Número de asuntos y focas resueltos y concluidos	
Medios de verificación	3.2.5.3	www.tlaxcala.gob.mx	
Unidad de medida	3.2.5.4	Porcentaje	
Desagregación geográfica	3.2.5.5	Estatal	
Frecuencia	3.2.5.6	Trimestral	
Método de recopilación de datos	3.2.5.7	Explotación de registros administrativos, en los informes de cada área	
Fecha de disponibilidad de la información	3.2.5.8	abril, julio, octubre 2020 y enero 2021	

Características de las variables <small>3.2.5 (se debe llenar este conjunto tantas veces como número de variables existan)</small>			
Nombre	3.2.5.1	Porcentaje de asuntos y focas resueltos y concluidos	
Descripción de la variable	3.2.5.2	Número de asuntos y focas radicados	
Medios de verificación	3.2.5.3	www.tlaxcala.gob.mx	
Unidad de medida	3.2.5.4	Resolución	
Desagregación geográfica	3.2.5.5	Estatal	
Frecuencia	3.2.5.6	Trimestral	
Método de recopilación de datos	3.2.5.7	Explotación de registros administrativos, en los informes de cada área	
Fecha de disponibilidad de la información	3.2.5.8	abril, julio, octubre 2020 y enero 2021	



C.P. Y LIC. ARMANDO MARTINEZ MALVA, TRESORERO
 LIC. MARIO ANTONIO DE JESUS JIMENEZ MARTINEZ, PRESIDENTE DEL H. TRIBUNAL SUPERIOR DE JUSTICIA Y DEL CONSEJO DE LA JUDICATURA
 LIC. MARIO ANTONIO DE JESUS JIMENEZ MARTINEZ, PRESIDENTE DEL H. TRIBUNAL SUPERIOR DE JUSTICIA Y DEL CONSEJO DE LA JUDICATURA

Responsable del Proyecto: 
 Autorizó: 



Datos de identificación

Dependencia:	02 PODER JUDICIAL
Proyecto:	IMPLEMENTACIÓN DE NUEVOS JUZGADOS FAMILIARES, LABORALES, ORAL MERCANTIL Y DE CONTROL (PENAL).
Finalidad:	6 PODERES
Función:	6.1 PODERES
Subfunción:	6.1.1 PODERES

Matriz de indicadores para Resultados

Objetivo al que corresponde el indicador	Contratación de personal para ocupar las vacantes del Juzgado de Laborales.
Fin	Marque el nivel del objetivo en la Matriz de Marco Lógico
Propósito	
Componente	
Actividad	33.33%

Indicador

Orden:	3.2.11	2 A.2
Dimensión del indicador	3.2.13	Eficacia
Tipo de indicador para resultados	3.2.14	Gestión
Definición del indicador	3.2.15	A mayor número de contrataciones, mayor eficacia de cubrir todas las plazas vacantes.
Tipo valor de la meta	3.2.16	Relativo
Método de cálculo	3.2.17	Numerador
Desagregación geográfica	3.2.19	Denominador
Desagregación geográfica	3.2.19	Estatal
Frecuencia de medición	3.2.10	Trimestral
Transversalidad	3.2.11	Transversalidad
Enfoque de transversalidad	3.2.14.1	Gobierno cercano y moderno. Las políticas y acciones de gobierno inciden directamente en la calidad de vida de las personas, por lo que es imperativo contar con un gobierno eficiente con mecanismos de evaluación que permitan mejorar su desempeño y calidad de los servicios.
Hombres	3.2.11.2	Mujeres
Información disponible	3.2.12.1	Serie de Información Disponible

Características del indicador	3.2.2	Característica											
Calificación	3.2.22	Claridad	3.2.21.1	Relevancia	3.2.21.2	Economía	3.2.21.3	Monitoreable	3.2.21.4	Adecuado	3.2.21.5	Aporte marginal	3.2.21.6
No cumple												X	
Cumple parcialmente													
Cumple							X		X				X

Nombre	3.2.3.1	FRANCISCO JAVIER	Área	3.2.3.4	CONTRALORIA
Contacto indicador					

PODER JUDICIAL DEL ESTADO DE TLAXCALA
ANTEPROYECTO DEL PRESUPUESTO DE EGRESOS 2020



FICHA DEL INDICADOR

Apellido paterno 3232	SANTILLAN	Puesto 3235	CONTRALORA
Apellido materno 3233	CUAUTLE	Teléfono 3237	2414129049
Correo electrónico 3236	contraloria@tsjtlaxcala.gob.mx		

Determinación de metas 324

Viabilidad de la meta 3241	Ascendente	
Meta acumulable 32411	No	Comportamiento del indicador 32412
Facilidad de la meta 32413	Alta	

Línea base 3242			
Año 32421	Indicador (relativo) 32421	Numerador (absoluto) 32422	Denominador (universo de cobertura) 32423
Valor 32422		Periodo al que corresponde el valor 32423	
Justificación línea base 32424			

Parámetros de sematización 3243	
Tipo de valor 32431	Umbral amarillo - rojo 32433

Meta sexenal 3244			
Año 32441	Indicador 324421 (relativo)	Numerador 324422 (absoluto)	Denominador 324423 (universo de cobertura)
Valor 32442		Periodo al que corresponde el valor 32443	

Metas Intermedias 3245			
Año 32451	Indicador 324521 (relativo)	Numerador 324522 (absoluto)	Denominador 324523 (universo de cobertura)
Valor 32452		Periodo al que corresponde el valor 32453	
2017 32451.1			
2018 32451.2			
2019 32451.3			
2020 32451.4			
2021 32451.5			
2022 32451.6			

Metas del ciclo presupuestario 3246			
Periodo 32461 (según la frecuencia de medición)	Indicador 324621 (relativo)	Numerador 324622 (absoluto)	Denominador 324623 (universo de cobertura)
Valor 32462		Periodo al que corresponde el valor 32463	
Periodo 1			
Periodo 2			

PODER JUDICIAL DEL ESTADO DE TLAXCALA
 ANTEPROYECTO DEL PRESUPUESTO DE EGRESOS 2020
 FICHA DEL INDICADOR



Periodo 4			
Periodo 3			

Características de las variables 3.2.5 (Se debe llenar este conjunto tantas veces como número de variables existan)			
Nombre 3.2.5.1	MATR		
Descripción de la variable 3.2.5.2	Número de asuntos y focas resueltos y concluidos		
Medios de verificación 3.2.5.3	www.tsjtlaxcala.gob.mx		
Unidad de medida 3.2.5.4	Porcentaje		
Desagregación geográfica 3.2.5.5	Estatal		
Frecuencia 3.2.5.6	Trimestral		
Método de recopilación de datos 3.2.5.7	Explotación de registros administrativos, en los informes de cada área		
Fecha de disponibilidad de la información 3.2.5.8	abril, julio, octubre 2020 y enero 2021		

Características de las variables 3.2.5 (Se debe llenar este conjunto tantas veces como número de variables existan)			
Nombre 3.2.5.1	Porcentaje de asuntos y focas resueltos y concluidos		
Descripción de la variable 3.2.5.2	Número de asuntos y focas radicados		
Medios de verificación 3.2.5.3	www.tsjtlaxcala.gob.mx		
Unidad de medida 3.2.5.4	Resolución		
Desagregación geográfica 3.2.5.5	Estatal		
Frecuencia 3.2.5.6	Trimestral		
Método de recopilación de datos 3.2.5.7	Explotación de registros administrativos, en los informes de cada área		
Fecha de disponibilidad de la información 3.2.5.8	abril, julio, octubre 2020 y enero 2021		

Elaboro: **CP. Y LIC. ARMANDO MARTÍNEZ MAYA**
 TESOBERO
 PODER JUDICIAL DEL ESTADO DE TLAXCALA
 TESORERÍA

Responsable del Proyecto: **LIC. MARIO ANTONIO DE JESÚS JIMÉNEZ MARTÍNEZ**
 PRESIDENTE DEL H. TRIBUNAL SUPERIOR DE JUSTICIA Y DEL CONSEJO DE LA JUDICATURA

Autorizó: **LIC. MARIO ANTONIO DE JESÚS JIMÉNEZ MARTÍNEZ**
 PRESIDENTE DEL H. TRIBUNAL SUPERIOR DE JUSTICIA Y DEL CONSEJO DE LA JUDICATURA



Dependencia:		02 PODER JUDICIAL	
Proyecto:		IMPLEMENTACIÓN DE NUEVOS JUZGADOS FAMILIARES, LABORALES, ORAL MERCANTIL Y DE CONTROL (PENAL).	
Finalidad:		6 PODERES	
Función:		6.1 PODERES	
Subfunción:		6.1.1 PODERES	

Datos de identificación			
Matriz de indicadores para Resultados			
Resumen Narrativo			
Objetivo al que corresponde el indicador			
Adecuación del espacio y suministro de bienes muebles.			
Fin			
Propósito			
Componente			
Actividad			
33,34%			

Orden: 3.2.11		2 A.4.3	
Dimensión del indicador		3.2.13	
Eficacia		Tipo de indicador para resultados	
Definición del indicador		3.2.15	
A mayor número de espacios adecuados, mayor eficacia para la implementación de los juzgados		Número	
Relativo		Unidad de medida	
Método de cálculo		3.2.17	
Desagregación geográfica		3.2.19	
Estatal		Frecuencia de medición	
Total de espacios judiciales proyectados para el 2020		3.2.10	
Número de espacios judiciales adecuados		Número	
Tipo valor de la meta		3.2.16	
Relativo		Unidad de medida	
Número de espacios judiciales adecuados		Número	
Método de cálculo		3.2.17	
Desagregación geográfica		3.2.19	
Estatal		Frecuencia de medición	
Total de espacios judiciales proyectados para el 2020		3.2.10	
Número de espacios judiciales adecuados		Número	
Tipo valor de la meta		3.2.16	
Relativo		Unidad de medida	
Número de espacios judiciales adecuados		Número	
Definición del indicador		3.2.15	
A mayor número de espacios adecuados, mayor eficacia para la implementación de los juzgados		Número	
Eficacia		Tipo de indicador para resultados	
Dimensión del indicador		3.2.13	
Orden: 3.2.11		2 A.4.3	

Datos de identificación del indicador	
Indicador	
Serie de Información Disponible	
3.2.112	
Hombres	
3.2.112	
Mujeres	
3.2.113	
Total	
3.2.114	
Enfoque de transversalidad	
3.2.111	
Gobierno cercano y moderno. Las políticas y acciones de gobierno inciden directamente en la calidad de vida de las personas, por lo que es imperativo contar con un gobierno eficiente con mecanismos de evaluación que permitan mejorar su desempeño y calidad de los servicios.	
Información disponible	
3.2.112.1	

Características del indicador						
3.2.2						
Característica						
3.2.21						
Calificación						
3.2.22						
Claridad						
3.2.21.1						
Relevancia						
3.2.21.2						
Economía						
3.2.21.3						
Monitoreable						
3.2.21.4						
Adecuado						
3.2.21.5						
Aporte marginal						
3.2.21.6						
No cumple						
X						
Cumple parcialmente						
Cumple						
X						

Nombre		FRANCISCO JAVIER	
Área		3.2.34	
Contacto indicador		3.2.3	
CONTRALORIA			

PODER JUDICIAL DEL ESTADO DE TLAXCALA
ANTEPROYECTO DEL PRESUPUESTO DE EGRESOS 2020



FICHA DEL INDICADOR

Apellido paterno 3232	SANTILLAN	Puesto 3235	CONTRALORA
Apellido materno 3233	CUAUTLE	Teléfono 3237	2414129049
Correo electrónico 3236	contraloria@tsjtlaxcala.gob.mx		

Determinación de metas 324

Viabilidad de la meta 3241	Ascendente	
Meta acumulable 32411	No	Comportamiento del indicador 32412
Facilidad de la meta 32413	Alta	

Línea base 3242			
Año 32421	Indicador (relativo) 32421	Valor 32422	Periodo al que corresponde el valor 32423
	Denominador (universo de cobertura) 32423	32422	
Justificación línea base 32424			

Parámetros de semafización 3243	
Tipo de valor 32431	Umbral verde - amarillo 32432
	Umbral amarillo - rojo 32433

Meta sexenal 3244			
Año 32441	Indicador (relativo) 324421	Valor 32442	Periodo al que corresponde el valor 32443
	Denominador (universo de cobertura) 32443	32442	

Metas Intermedias 3245			
Año 32451	Indicador (relativo) 324521	Valor 32452	Periodo al que corresponde el valor 32453
	Denominador (universo de cobertura) 32453	32452	
2017 3.2.4.5.1.1			
2018 3.2.4.5.1.2			
2019 3.2.4.5.1.3			
2020 3.2.4.5.1.4			
2021 3.2.4.5.1.5			
2022 3.2.4.5.1.6			

Metas del ciclo presupuestario 3246			
Periodo 32461 (según la frecuencia de medición)	Indicador (relativo) 324621	Valor 32462	Periodo al que corresponde el valor 32463
	Denominador (universo de cobertura) 32463	32462	
Periodo 1			
Periodo 2			

PODER JUDICIAL DEL ESTADO DE TLAXCALA
 ANTEPROYECTO DEL PRESUPUESTO DE EGRESOS 2020
 FICHA DEL INDICADOR



Periodo 4			
Periodo 3			

Características de las variables 3.2.5 (Se debe llenar este conjunto tantas veces como número de variables existan)	
Nombre 3.2.5.1	MATR-C
Descripción de la variable 3.2.5.2	Número de asuntos y focas resueltos y concluidos
Medios de verificación 3.2.5.3	www.tslaxcala.gob.mx
Unidad de medida 3.2.5.4	Porcentaje
Desagregación geográfica 3.2.5.5	Estatal
Frecuencia 3.2.5.6	Trimestral
Método de recopilación de datos 3.2.5.7	Explotación de registros administrativos, en los informes de cada área
Fecha de disponibilidad de la información 3.2.5.8	abril, julio, octubre 2020 y enero 2021

Características de las variables 3.2.5 (Se debe llenar este conjunto tantas veces como número de variables existan)	
Nombre 3.2.5.1	Porcentaje de asuntos y focas resueltos y concluidos
Descripción de la variable 3.2.5.2	Número de asuntos y focas radicados
Medios de verificación 3.2.5.3	www.tslaxcala.gob.mx
Unidad de medida 3.2.5.4	Resolución
Desagregación geográfica 3.2.5.5	Estatal
Frecuencia 3.2.5.6	Trimestral
Método de recopilación de datos 3.2.5.7	Explotación de registros administrativos, en los informes de cada área
Fecha de disponibilidad de la información 3.2.5.8	abril, julio, octubre 2020 y enero 2021

Elaboró: LIC. MARIO ANTONIO DE JESUS JIMENEZ MARTINEZ
 PRESIDENTE DEL H. TRIBUNAL SUPERIOR DE JUSTICIA
 VICEDIRECCION DEL CONSEJO DE LA JUDICATURA

Elaboró: C.P. Y LIC. ARMANDO MARTINEZ MAVA
 TESORERO
 PODER JUDICIAL DEL ESTADO DE TLAXCALA

Responsable del Proyecto: LIC. MARIO ANTONIO DE JESUS JIMENEZ MARTINEZ
 PRESIDENTE DEL H. TRIBUNAL SUPERIOR DE JUSTICIA
 VICEDIRECCION DEL CONSEJO DE LA JUDICATURA

Autóricó: LIC. MARIO ANTONIO DE JESUS JIMENEZ MARTINEZ
 PRESIDENTE DEL H. TRIBUNAL SUPERIOR DE JUSTICIA
 DEL CONSEJO DE LA JUDICATURA



PODER JUDICIAL DEL ESTADO DE TLAXCALA
 ANTEPROYECTO DEL PRESUPUESTO DE EGRESOS 2020
 RIESGOS

Dependencia o Entidad: 02 PODER JUDICIAL
 Unidad Responsable: 1 PODER JUDICIAL
 Proyecto: DESARROLLO ESTRUCTURAL PARA EL MEJORAMIENTO DE LA FUNCIÓN JURISDICCIONAL EN LA EMISIÓN DE RESOLUCIONES JUDICIALES EN EL ESTADO DE TLAXCALA.

	OBJETIVOS	INDICADORES	TIPO DIMENSIÓN FRECUENCIA	MÉTODO DE CÁLCULO	MEDIOS DE VERIFICACIÓN	SUPUESTOS
FIN	Contribuir a la confianza jurídica de la población mediante la impartición de justicia de manera pronta, gratuita, completa e imparcial en los términos, plazos y condiciones que fijan las leyes.	Número de juicios por cada cien mil habitantes.	Estratégico, Eficacia Anual	Número de juicios por cada cien mil habitantes	Catálogo Nacional de Indicadores SNIIEG (Sistema Nacional de Información Estadística y Geográfica) www.inegi.org.mx	Eficiencia y eficacia jurisdiccional y administrativa por parte del personal jurisdiccional.
PROPOSITO	Desarrollo estructural para el mejoramiento de la función jurisdiccional en la emisión de resoluciones judiciales en el Estado de Tlaxcala.	Porcentaje de asuntos resueltos relacionados con la función jurisdiccional del Estado de Tlaxcala.	Estratégico, Eficacia Anual	número de asuntos resueltos en materia jurisdiccional en el Poder Judicial * 100 Número de asuntos recibidos en materia jurisdiccional en el Poder Judicial	INEGI (Censo Nacional de Impartición de Justicia Estatal) Informe Anual de Actividades publicado en la página web www.sjtlaxcala.gob.mx Portal de Transparencia del TSJE	Los justiciables resuelven sus conflictos sin necesidad de llegar a las instancias jurisdiccionales y satisfechos con la aplicación de los recursos.
	C1. Resoluciones emitidas en materia de Control Constitucional y de segunda instancia en las materias Civil -Familiar, Penal y Especializada en la Administración de Justicia para Adolescentes y Administrativas.	Porcentaje de asuntos y tocas resueltos y concluidos.	Gestión, Eficacia Trimestral	Número de asuntos y tocas resueltos y concluidos * 100 / número de asuntos y tocas radicados	INEGI (Censo Nacional de Impartición de Justicia Estatal) Informe Anual de Actividades publicado en la página web www.sjtlaxcala.gob.mx Portal de Transparencia del TSJE	Falta de condiciones para desarrollar las Sesiones del Pleno del TSJ y de las Salas Civil - Familiar y Penal y Especializada en Administración de Justicia para Adolescentes.
	C2. Procesos y conflictos solucionados en los tiempos y términos establecidos en la legislación vigente.	Porcentaje de resoluciones de procesos y asuntos resueltos.	Gestión, Eficacia Trimestral	Número de procesos y conflictos resueltos * 100/ número de procesos y procesos radicados	INEGI (Censo Nacional de Impartición de Justicia Estatal) Informe Anual de Actividades publicado en la página web www.sjtlaxcala.gob.mx Portal de Transparencia del TSJE	Inexistencia de procesos y conflictos entre particulares y en su momento justiciables.
COMPONENTE	C3. Audiencias desahogadas bajo el Sistema de Audiencias de Control y de Juicio Oral y de Adolescentes.	Porcentaje de audiencias realizadas.	Gestión, Eficacia Trimestral	Número de audiencias realizadas * 100/ número de audiencias programadas	INEGI (Censo Nacional de Impartición de Justicia Estatal) Informe Anual de Actividades publicado en la página web www.sjtlaxcala.gob.mx Portal de Transparencia del TSJE	Inexistencia de campañas de investigación para el desahogo de audiencias.



PODER JUDICIAL DEL ESTADO DE TLAXCALA
ANTEPROYECTO DEL PRESUPUESTO DE EGRESOS 2020
RIESGOS

Dependencia o Entidad: **02 PODER JUDICIAL**
 Unidad Responsable: **1 PODER JUDICIAL**
DESARROLLO ESTRUCTURAL PARA EL MEJORAMIENTO DE LA FUNCIÓN JURISDICCIONAL EN LA EMISIÓN DE RESOLUCIONES JUDICIALES EN EL ESTADO DE TLAXCALA.
 Proyecto:

OBJETIVOS	INDICADORES	TIPO DIMENSIÓN FRECUENCIA	MÉTODO DE CÁLCULO	MEDIOS DE VERIFICACIÓN	SUPUESTOS
C4. Convenios y solución de controversias desarrollados bajo los mecanismos de Justicia Alternativa dentro del Poder Judicial.	Porcentaje de convenios realizados en materia de justicia alternativa.	Gestión, Trimestral	Número de convenios en materia de justicia alternativa * 100/ número de convenios programados en materia de justicia alternativa	INEGI (Censo Nacional de Impartición de Justicia Estatal) Informe Anual de Actividades publicado en la página web www.isjtlaxcala.gob.mx Portal de Transparencia del TSJE	Los justiciables no opten por los mecanismos alternativos para la solución de sus conflictos.
C5. Administración de los recursos, evaluación, transparencia y cuenta pública rendida.	Porcentaje de rendición de cuentas públicas y ejercicio del Presupuesto.	Gestión, Trimestral	Presupuesto Ejercido * 100 / Presupuesto Autorizado	INEGI (Censo Nacional de Impartición de Justicia Estatal) Informe Anual de Actividades publicado en la página web www.isjtlaxcala.gob.mx Portal de Transparencia del TSJE	Falta de condiciones para desarrollar las Sesiones del Pleno del Consejo de la Judicatura del Estado y desarrollo de las actividades de las áreas administrativas.
A1.C1 Emisión de Resoluciones de Control Constitucional.	Porcentaje de resoluciones emitidas en materia de Control Constitucional.	Gestión, Trimestral	Número de resoluciones en materia de Control Constitucional realizadas * 100 / número de resoluciones en materia de Control Constitucional programadas	INEGI (Censo Nacional de Impartición de Justicia Estatal) Informe Anual de Actividades publicado en la página web www.isjtlaxcala.gob.mx Portal de Transparencia del TSJE	Falta de condiciones para desarrollar las Sesiones del Pleno del Tribunal Superior de Justicia.
A2.C1 Emisión de Resoluciones de tocas de apelación y queja en materia Civil - Familiar.	Porcentaje de resolución de tocas de apelación y queja en materia Civil-Familiar.	Gestión, Trimestral	Número de tocas de apelación y queja en materia Civil-Familiar resueltos * 100/ número de tocas de apelación y queja en materia Civil-Familiar programadas	INEGI (Censo Nacional de Impartición de Justicia Estatal) Informe Anual de Actividades publicado en la página web www.isjtlaxcala.gob.mx Portal de Transparencia del TSJE	Inexistencia de recursos de queja y apelación de las sentencias emitidas en la primera instancia.
A3.C1 Emisión de Resoluciones de tocas de apelación y queja en materia Penal y Especializada en Administración de Justicia para Adolescentes respectivamente.	Porcentaje de resoluciones emitidas de tocas de apelación y queja en materia Penal y Especializada en Administración de Justicia para Adolescentes.	Gestión, Trimestral	Número de tocas de apelación y queja en materia Penal y Especializada en Administración de Justicia para Adolescentes resueltos * 100/ número de tocas de apelación y queja en materia Penal y Especializada en Administración de Justicia para Adolescentes programadas	INEGI (Censo Nacional de Impartición de Justicia Estatal) Informe Anual de Actividades publicado en la página web www.isjtlaxcala.gob.mx Portal de Transparencia del TSJE	Inexistencia de recursos de apelación y queja de las sentencias emitidas en la primera instancia penal y de administración de justicia para adolescentes respectivamente.



¿ JUDICIAL DEL ESTADO DE TLAXCALA
 ANTEPROYECTO DEL PRESUPUESTO DE EGRESOS 2020
 RIESGOS

Dependencia o Entidad: **02 PODER JUDICIAL**
 Unidad Responsable: **1 PODER JUDICIAL**
 Proyecto: **DESARROLLO ESTRUCTURAL PARA EL MEJORAMIENTO DE LA FUNCIÓN JURISDICCIONAL EN LA EMISIÓN DE RESOLUCIONES JUDICIALES EN EL ESTADO DE TLAXCALA.**

OBJETIVOS	INDICADORES	TIPO DIMENSIÓN FRECUENCIA	MÉTODO DE CÁLCULO	MEDIOS DE VERIFICACIÓN	SUPUESTOS
A4.C1 Seguimiento a los acuerdos del Pleno del Tribunal Superior de Justicia y de las áreas de la Secretaría General del Acuerdos.	Porcentaje de resoluciones y acuerdos dictados del Pleno del Tribunal.	Gestión, Trimestral	Eficacia Número de resoluciones y acuerdos dictados * 100/ número de resoluciones y acuerdos programados	INEGI (Censo Nacional de Impartición de Justicia Estatal) Informe Anual de Actividades publicado en la página web www.isjtlaxcala.gob.mx Portal de Transparencia del TSJE	Inexistencia de Acuerdos del Pleno del Tribunal Superior de Justicia debido a la falta de condiciones para la celebración de Sesiones.
A5.C1 Atención y seguimiento de agenda y acuerdos de Presidencia desarrollados.	Porcentaje de seguimiento de acuerdos de Presidencia desarrollados.	Gestión, Trimestral	Eficacia Número de acuerdos atendidos * 100/ número de acuerdos agendados	INEGI (Censo Nacional de Impartición de Justicia Estatal) Informe Anual de Actividades publicado en la página web www.isjtlaxcala.gob.mx Portal de Transparencia del TSJE	Inexistencia de acuerdos y actividades diversas de la Presidencia.
A6.C1 Atención y seguimiento de los asuntos jurídicos y legales del Poder Judicial desarrollados.	Porcentaje de seguimiento de asuntos jurídicos.	Gestión, Trimestral	Eficacia Número de asuntos jurídicos atendidos * 100/ número de asuntos jurídicos programados	INEGI (Censo Nacional de Impartición de Justicia Estatal) Informe Anual de Actividades publicado en la página web www.isjtlaxcala.gob.mx Portal de Transparencia del TSJE	Inexistencia de asuntos jurídicos y legales en contra del Poder Judicial.
A1.C2 Solución de conflictos en materia civil, familiar y mercantil en Cd. Judicial.	Porcentaje de resoluciones de conflictos en materia civil, familiar y mercantil en Cd. Judicial.	Gestión, Trimestral	Eficacia Número de resoluciones de conflictos en materia Civil, Mercantil y Familiar resueltos * 100/ número de resoluciones de conflictos en materia Civil, Mercantil y Familiar programados en Cd. Judicial.	INEGI (Censo Nacional de Impartición de Justicia Estatal) Informe Anual de Actividades publicado en la página web www.isjtlaxcala.gob.mx Portal de Transparencia del TSJE	Conclusión de conflictos en materia civil, familiar y mercantil
A2.C2 Solución de conflictos en materia civil, familiar y mercantil foraneos.	Porcentaje de resoluciones de conflictos en materia civil, familiar y mercantil.	Gestión, Trimestral	Eficacia Número de resoluciones de conflictos en materia Civil, Mercantil y Familiar programados	INEGI (Censo Nacional de Impartición de Justicia Estatal) Informe Anual de Actividades publicado en la página web www.isjtlaxcala.gob.mx Portal de Transparencia del TSJE	Conclusión de conflictos en materia civil, familiar y mercantil



3 JUDICIAL DEL ESTADO DE TLAXCALA
ANTEPROYECTO DEL PRESUPUESTO DE EGRESOS 2020
RIESGOS

Dependencia o Entidad: **02 PODER JUDICIAL**
 Unidad Responsable: **1 PODER JUDICIAL**
 Proyecto: **DESARROLLO ESTRUCTURAL PARA EL MEJORAMIENTO DE LA FUNCIÓN JURISDICCIONAL EN LA EMISIÓN DE RESOLUCIONES JUDICIALES EN EL ESTADO DE TLAXCALA.**

OBJETIVOS	INDICADORES	TIPO DIMENSIÓN FRECUENCIA	MÉTODO DE CÁLCULO	MEDIOS DE VERIFICACIÓN	SUPESTOS
A.3.C2 Solución de procesos y por querrela en el sistema penal tradicional.	Porcentaje de procesos resueltos en materia penal tradicional.	Gestión, Trimestral	Eficacia Número de procesos concluidos * 100/ número de procesos programados	INEGI (Censo Nacional de Impartición de Justicia Estatal) Informe Anual de Actividades publicado en la página web www.isjtlaxcala.gob.mx Portal de Transparencia del TSJE	Conclusión de los procesos activos en los Juzgados Penal del Sistema Tradicional.
ACTIVIDADES A4.C2 Supervisión de la ejecución de las Sanciones Penales Impuestas y control de la ejecución de medidas aplicadas a Adolescentes.	Porcentaje de Supervisión de la ejecución de las Sanciones Penales Impuestas y control de la ejecución de medidas aplicadas a Adolescentes	Gestión, Trimestral	Eficacia Número de supervisiones de sanciones penales realizadas * 100/ Número de supervisiones de sanciones penales programadas. Número de ejecuciones de medidas aplicadas a adolescentes realizadas * 100 / Número de ejecuciones de medidas aplicadas a adolescentes programadas.	INEGI (Censo Nacional de Impartición de Justicia Estatal) Informe Anual de Actividades publicado en la página web www.isjtlaxcala.gob.mx Portal de Transparencia del TSJE	Inexistencia de procesos, sanciones penales y medidas aplicables para adolescentes.
A1.C3 Audiencias bajo el Sistema de Oralidad de Control y Especializado en Justicia para Adolescentes del Estado de Tlaxcala.	Porcentaje de audiencias desarrolladas.	Gestión, Trimestral	Eficacia Número de audiencias realizadas * 100/ número de audiencias programadas	INEGI (Censo Nacional de Impartición de Justicia Estatal) Informe Anual de Actividades publicado en la página web www.isjtlaxcala.gob.mx Portal de Transparencia del TSJE	Inexistencia de carpetas de investigación para el desahogo de audiencias.



3 JUDICIAL DEL ESTADO DE TLAXCALA
ANTEPROYECTO DEL PRESUPUESTO DE EGRESOS 2020
RIESGOS

Dependencia o Entidad: 02 PODER JUDICIAL
Unidad Responsable: 1 PODER JUDICIAL
Proyecto: DESARROLLO ESTRUCTURAL PARA EL MEJORAMIENTO DE LA FUNCION JURISDICCIONAL EN LA EMISION DE RESOLUCIONES JUDICIALES EN EL ESTADO DE TLAXCALA.

OBJETIVOS	INDICADORES	TIPO DIMENSION FRECUENCIA	MÉTODO DE CÁLCULO	MEDIOS DE VERIFICACION	SUPUESTOS
A2.C3 Audiencias bajo el Sistema de Oralidad Mercantil desarrolladas.	Porcentaje de audiencias mercantiles realizadas.	Gestión, Trimestral	Eficacia Número de audiencias realizadas * 100/ numero de audiencias programadas	INEGI (Censo Nacional de Impartición de Justicia Estatal) Informe Anual de Actividades publicado en la página web www.isjtlaxcala.gob.mx Portal de Transparencia del TSJE	Las y Los Juegadores del Poder Judicial, continúan atendiendo los asuntos mercantiles bajo el esquema tradicional.
A1.C4 Convenios celebrados en la ejecución y operación de los mecanismos alternativos de solución de controversias.	Porcentaje de convenios celebrados.	Gestión, Trimestral	Eficacia Número de convenios realizados * 100/ numero de convenios programados	INEGI (Censo Nacional de Impartición de Justicia Estatal) Informe Anual de Actividades publicado en la página web www.isjtlaxcala.gob.mx Portal de Transparencia del TSJE	Inexistencia de procesos y recursos en materia de administración de justicia para adolecentes.
A1.C5 Aplicación de los procedimientos de responsabilidad administrativa al personal del Poder Judicial	Porcentaje de quejas y procedimientos administrativos iniciados.	Gestión, Trimestral	Eficacia Número de quejas y procedimientos administrativos iniciados * 100/ numero de quejas y procedimientos administrativos iniciados programados	Informe Anual de Actividades publicado en la página web www.isjtlaxcala.gob.mx Portal de Transparencia del TSJE	Falta de condiciones para el desarrollo de Sesiones del Pleno del Consejo de la Judicatura del Estado.
A2.C5 Administración de los recursos humanos, financieros y tecnológicos mediante la aplicación de las disposiciones legales de manera puntual en el ejercicio del presupuesto.	Porcentaje de acuerdos tomados.	Gestión, Trimestral	Eficacia Número de acuerdos tomados * 100/ numero de acuerdos programados	Informe Anual de Actividades publicado en la página web www.isjtlaxcala.gob.mx Portal de Transparencia del TSJE	Inexistencia de quejas y/o procedimientos administrativos en contra de servidores públicos jurisdiccionales y administrativos.
A3.C5 Elaboración y ejercicio del presupuesto, presentación de cuenta pública en términos de la legislación vigente.	Porcentaje de rendición de cuentas públicas y ejercicio del Presupuesto.	Gestión, Trimestral	Eficacia Número de cuentas públicas y ejercicio del presupuesto rendidas * 100/ numero de cuentas públicas y ejercicio del presupuesto programadas	Periódico Oficial del Gobierno del Estado. Informe Anual de Actividades publicado en la página web www.isjtlaxcala.gob.mx Portal de Transparencia del TSJE	Falta de condiciones de los Plenos del TSJ y del Consejo de la Judicatura del Estado para la aprobación de las Cuentas Públicas.
A4.C5 Auditorías administrativas y evaluación al desempeño de las actividades realizadas en las áreas del Poder Judicial desarrolladas.	Porcentaje de auditorías realizadas.	Gestión, Trimestral	Eficacia Número de auditorías realizadas * 100/ numero de auditorías programadas	Informe Anual de Actividades publicado en la página web www.isjtlaxcala.gob.mx Portal de Transparencia del TSJE	Falta de condiciones para el desarrollo de auditorías y evaluaciones del desempeño.



2 JUDICIAL DEL ESTADO DE TLAXCALA
ANTEPROYECTO DEL PRESUPUESTO DE EGRESOS 2020
RIESGOS

Dependencia o Entidad: 02 PODER JUDICIAL
Unidad Responsable: 1 PODER JUDICIAL
Proyecto: DESARROLLO ESTRUCTURAL PARA EL MEJORAMIENTO DE LA FUNCIÓN JURISDICCIONAL EN LA EMISIÓN DE RESOLUCIONES JUDICIALES EN EL ESTADO DE TLAXCALA.

OBJETIVOS	INDICADORES	TIPO DIMENSIÓN FRECUENCIA	MÉTODO DE CÁLCULO	MEDIOS DE VERIFICACIÓN	SUPUESTOS
A5.C5 Impartición de cursos de capacitación en los sistemas tradicionales, de oralidad y de mecanismos alternativos entre otros	Porcentaje de cursos de capacitación impartidos.	Gestión, Trimestral	Número de cursos de capacitación impartidos * 100/ número de cursos de capacitación programados	Informe Anual de Actividades publicado en la página web www.jsitlaxcala.gob.mx Portal de Transparencia del TSJE	Falta de presupuesto para el desarrollo de cursos de capacitación e incumplimiento por parte de los ponentes o capacitadores.
A6.C5 Cumplimiento con la Ley de Transparencia y acceso a la información pública del Estado de Tlaxcala.	Porcentaje de solicitudes contestadas.	Gestión, Trimestral	Número de solicitudes contestadas * 100/ número de solicitud programadas	Informe Anual de Actividades publicado en la página web www.jsitlaxcala.gob.mx Portal de Transparencia del TSJE	Inexistencia de solicitudes de acceso a la información pública.
A7.C5 Foros y cursos impartidos en materia de Derechos Humanos y Perspectiva de Género.	Porcentaje de foros y cursos de Derechos Humanos y Perspectiva de Género impartidos.	Gestión, Trimestral	Número de foros y cursos de capacitación impartidos * 100/ número de foros y cursos de capacitación programados	Informe Anual de Actividades publicado en la página web www.jsitlaxcala.gob.mx Portal de Transparencia del TSJE	Insuficiente presupuesto para el desarrollo de cursos de capacitación en materia de Derechos Humanos e Perspectiva de Género e incumplimiento de los ponentes o capacitadores.
A8.C5 Publicación y difusión de actividades del Poder Judicial del Estado de Tlaxcala.	Porcentaje de publicaciones de actividades del Poder Judicial publicadas.	Gestión, Trimestral	Número de publicaciones realizadas * 100/ número de publicaciones programadas	Informe Anual de Actividades publicado en la página web www.jsitlaxcala.gob.mx Portal de Transparencia del TSJE	Insuficientes actividades susceptibles de difusión en los medios de comunicación.
A9.C5 Unidades Internas de Protección Civil implementadas en el Poder Judicial del Estado de Tlaxcala.	Porcentaje de unidades internas implementadas y equipadas	Gestión, Trimestral	Número de unidades implementadas y equipadas * 100/ número de unidades implementadas y equipadas programadas	Informe Anual de Actividades publicado en la página web www.jsitlaxcala.gob.mx Portal de Transparencia del TSJE	Insuficientes Recursos Financieros y actividades para la implementación de las Unidades Internas de Protección Civil

Elaboró
C.P. ARMANDO MARTÍNEZ MAYA
TESORERO
PODER JUDICIAL DEL ESTADO DE TLAXCALA
TESORERÍA

Responsable del Proyecto
LIC. MARIO ANTONIO DE JESUS JIMÉNEZ MARTÍNEZ,
PRESIDENTE DEL H. TRIBUNAL SUPERIOR DE JUSTICIA
Y DEL CONSEJO DE LA JUDICATURA

Autorizó
LIC. MARIO ANTONIO DE JESUS JIMÉNEZ MARTÍNEZ,
PRESIDENTE DEL H. TRIBUNAL SUPERIOR DE JUSTICIA
Y DEL CONSEJO DE LA JUDICATURA



3 JUDICIAL DEL ESTADO DE TLAXCALA
ANTEPROYECTO DEL PRESUPUESTO DE EGRESOS 2020
RIESGOS

Dependencia o Entidad: 02 PODER JUDICIAL
Unidad Responsable: 1 PODER JUDICIAL

Proyecto: IMPLEMENTACION DE NUEVOS JUZGADOS FAMILIARES, LABORALES, ORAL MERCANTIL Y DE CONTROL (PENAL).

	OBJETIVOS	INDICADORES	TIPO DIMENSION FRECUENCIA	MÉTODO DE CÁLCULO	MEDIOS DE VERIFICACION	SUPUESTOS
FIN	Contribuir a la confianza jurídica de la población mediante la impartición de justicia de manera pronta, gratuita, completa e imparcial en los términos, plazos y condiciones que fijen las leyes.	Número de Jueces por cada cien mil habitantes.	Estratégico, Eficacia Anual	Número de Jueces por cada cien mil habitantes	Catálogo Nacional de Indicadores SNIIEG (Sistema Nacional de Información Estadística y Geográfica) www.inegi.org.mx	Eficiencia y eficacia Jurisdiccional y administrativa por parte del personal Jurisdiccional.
PROPOSITO	Desarrollo estructural para el mejoramiento de la función jurisdiccional en la emisión de resoluciones judiciales en el Estado de Tlaxcala.	Porcentaje de asuntos resueltos relacionados con la función jurisdiccional del Estado de Tlaxcala.	Estratégico, Eficacia Anual	número de asuntos resueltos en materia jurisdiccional en el Poder Judicial * 100 Número de asuntos recibidos en materia Jurisdiccional en el Poder Judicial	INEGI (Censo Nacional de Impartición de Justicia Estatal) Informe Anual de Actividades publicado en la página web www.jsitlaxcala.gob.mx	Los justiciables resuelven sus conflictos sin necesidad de llegar a las instancias jurisdiccionales y satisfechos con la aplicación de los recursos.
COMPONENTE	C.1. Ampliación de los servicios del Sistema de Justicia Penal de Corte Adversarial Acusatorio y Oral.		Gestión, Eficacia Trimestral	Juzgados de control implementados en el 2020 / el total de Juzgados de control proyectados.	Informe Anual de Actividades publicado en la página web www.jsitlaxcala.gob.mx Portal de Transparencia del TSJE	Insuficientes Recursos Financieros Implementación de Juzgados
	C.2. Instalación de juzgados familiares, en los distritos judiciales de Xicotencalli, Ocampo y Morelos.	C.2. Instalación de juzgados familiares, en los distritos judiciales de Xicotencalli, Ocampo y Morelos.	Gestión, Eficacia Trimestral	Juzgados de control implementados en el 2020 / el total de Juzgados de control proyectados.	Informe Anual de Actividades publicado en la página web www.jsitlaxcala.gob.mx Portal de Transparencia del TSJE	Insuficientes Recursos Financieros Implementación de Juzgados
	C.3. Establecimiento de un Juzgado del Sistema de Oralidad Mercantil	C.3. Establecimiento de un Juzgado del Sistema de Oralidad Mercantil	Gestión, Eficacia Trimestral	Juzgados de control implementados en el 2020 / el total de Juzgados de control proyectados.	Informe Anual de Actividades publicado en la página web www.jsitlaxcala.gob.mx Portal de Transparencia del TSJE	Insuficientes Recursos Financieros Implementación de Juzgados
	C.4. Instalación de Juzgados Laborales de conciliación y arbitraje	C.4. Instalación de Juzgados Laborales de conciliación y arbitraje	Gestión, Eficacia Trimestral	Juzgados de control implementados en el 2020 / el total de Juzgados de control proyectados.	Informe Anual de Actividades publicado en la página web www.jsitlaxcala.gob.mx Portal de Transparencia del TSJE	Insuficientes Recursos Financieros Implementación de Juzgados
	A.1. C.1. Emisión de convocatoria de vacantes de servidores judiciales.	Convocatoria emitidas	Gestión, Eficacia Trimestral	Convocatoria publicadas / Total de convocatorias proyectadas para el 2020.	Informe Anual de Actividades publicado en la página web www.jsitlaxcala.gob.mx Portal de Transparencia del TSJE	Insuficientes Recursos Financieros Implementación de Juzgados
	A.2. C.1. Contratación de personal para ocupar las vacantes del Juzgado de Control del Sistema Penal	Personal contratado	Gestión, Eficacia Trimestral	Total de personal contratado para el Juzgado de control / el total de vacantes proyectadas para el 2020	Informe Anual de Actividades publicado en la página web www.jsitlaxcala.gob.mx Portal de Transparencia del TSJE	Insuficientes Recursos Financieros Implementación de Juzgados



3 JUDICIAL DEL ESTADO DE TLAXCALA
ANTEPROYECTO DEL PRESUPUESTO DE EGRESOS 2020
RIESGOS

Dependencia o Entidad: **02 PODER JUDICIAL**
 Unidad Responsable: **1 PODER JUDICIAL**

Proyecto: **IMPLEMENTACIÓN DE NUEVOS JUZGADOS FAMILIARES, LABORALES, ORAL MERCANTIL Y DE CONTROL (PENAL).**

OBJETIVOS	INDICADORES	TIPO DIMENSIÓN FRECUENCIA	MÉTODO DE CÁLCULO	MEDIOS DE VERIFICACIÓN	SUPUESTOS
A.3. C.1 Adecuación del espacio y suministro de bienes muebles	Espacios Judiciales Adecuados	Gestión, Trimestral Eficacia	Número de espacios judiciales adecuados / Total de espacios judiciales proyectados para el 2020	Informe Anual de Actividades publicado en la página web www.jsjtlaxcala.gob.mx Portal de Transparencia del TSJE	Insuficientes Recursos Financieros Implementación de Juzgados
A.1 C.2 Emisión de convocatoria de vacantes de servidores judiciales.	Convocatoria emitidas	Gestión, Trimestral Eficacia	Convocatoria publicadas / Total de convocatorias proyectadas para el 2020.	Informe Anual de Actividades publicado en la página web www.jsjtlaxcala.gob.mx Portal de Transparencia del TSJE	Insuficientes Recursos Financieros Implementación de Juzgados
A.2. C.2 Contratación de personal para ocupar las vacantes del Juzgado de Familiares de Xicoténcatl, Ocampo y Morelos.	Personal contratado	Gestión, Trimestral Eficacia	Total de personal contratado para el juzgado de control / el total de vacantes proyectadas para el 2020	Informe Anual de Actividades publicado en la página web www.jsjtlaxcala.gob.mx Portal de Transparencia del TSJE	Insuficientes Recursos Financieros Implementación de Juzgados
A.3. C.2 Construcción de espacio judiciales y suministro de bienes muebles	Espacios judiciales construidos	Gestión, Trimestral Eficacia	metros cuadrados de construcción ejecutados / el total de metros cuadrados de construcción proyectados para el 2020	Informe Anual de Actividades publicado en la página web www.jsjtlaxcala.gob.mx Portal de Transparencia del TSJE	Insuficientes Recursos Financieros Implementación de Juzgados
A.1 C.3 Emisión de convocatoria de vacantes de servidores judiciales.	A.1 C.3 Emisión de convocatoria de vacantes de servidores judiciales.	Gestión, Trimestral Eficacia	Convocatoria publicadas / Total de convocatorias proyectadas para el 2020.	Informe Anual de Actividades publicado en la página web www.jsjtlaxcala.gob.mx Portal de Transparencia del TSJE	Insuficientes Recursos Financieros Implementación de Juzgados
A.2. C.3 Contratación de personal para ocupar las vacantes del Juzgado de Oralidad Mercantil	A.2. C.3 Contratación de personal para ocupar las vacantes del Juzgado de Oralidad Mercantil	Gestión, Trimestral Eficacia	Total de personal contratado para el juzgado de control / el total de vacantes proyectadas para el 2020	Informe Anual de Actividades publicado en la página web www.jsjtlaxcala.gob.mx Portal de Transparencia del TSJE	Insuficientes Recursos Financieros Implementación de Juzgados
A.3. C.3 Adecuación del espacio y suministro de bienes muebles	A.3. C.3 Adecuación del espacio y suministro de bienes muebles	Gestión, Trimestral Eficacia	Número de espacios judiciales adecuados / Total de espacios judiciales proyectados para el 2020	Informe Anual de Actividades publicado en la página web www.jsjtlaxcala.gob.mx Portal de Transparencia del TSJE	Insuficientes Recursos Financieros Implementación de Juzgados
A.1 C.4 Emisión de convocatoria de vacantes de servidores judiciales.	Convocatoria emitidas	Gestión, Trimestral Eficacia	Convocatoria publicadas / Total de convocatorias proyectadas para el 2020.	Informe Anual de Actividades publicado en la página web www.jsjtlaxcala.gob.mx Portal de Transparencia del TSJE	Insuficientes Recursos Financieros Implementación de Juzgados
A.2. C.4 Contratación de personal para ocupar las vacantes del Juzgado de Laborales	Personal contratado	Gestión, Trimestral Eficacia	Total de personal contratado para el juzgado de control / el total de vacantes proyectadas para el 2020	Informe Anual de Actividades publicado en la página web www.jsjtlaxcala.gob.mx Portal de Transparencia del TSJE	Insuficientes Recursos Financieros Implementación de Juzgados



ER JUDICIAL DEL ESTADO DE TLAXCALA
 ANTEPROYECTO DEL PRESUPUESTO DE EGRESOS 2020
 RIESGOS

Dependencia o Entidad: 02 PODER JUDICIAL
 Unidad Responsable: 1 PODER JUDICIAL

Proyecto: IMPLEMENTACIÓN DE NUEVOS JUZGADOS FAMILIARES, LABORALES, ORAL MERCANTIL Y DE CONTROL (PENAL).

	OBJETIVOS	INDICADORES	TIPO DIMENSIÓN FRECUENCIA	MÉTODO DE CÁLCULO	MEDIOS DE VERIFICACIÓN	SUPUESTOS
	A.3 C.4 Adecuación del espacio y suministro de bienes muebles	Espacios Judiciales Adecuados	Gestión, Trimestral	Eficacia Número de espacios judiciales adecuados / Total de espacios judiciales proyectados para el 2020	Informe Anual de Actividades publicado en la página web www.sjtlaxcala.gob.mx Portal de Transparencia del TSJE	Insuficientes Recursos Financieros Implementación de Juzgados

Elaboró
 C.P. ARMANDO MARTÍNEZ NAVA
 TESORERO
 PODER JUDICIAL DEL ESTADO DE TLAXCALA
 TESORERÍA

Responsable del Proyecto
 LIC. MARIO ANTONIO DE JESÚS JIMÉNEZ MARTÍNEZ
 PRESIDENTE DEL H. TRIBUNAL SUPERIOR DE JUSTICIA Y DEL CONSEJO DE LA JUDICATURA

Autorizó
 LIC. MARIO ANTONIO DE JESÚS JIMÉNEZ MARTÍNEZ
 PRESIDENTE DEL H. TRIBUNAL SUPERIOR DE JUSTICIA Y DEL CONSEJO DE LA JUDICATURA



PODER JUDICIAL DEL ESTADO DE TLAXCALA
 ANTEPROYECTO DE PRESUPUESTO DE EGRESOS 2020
 DESCRIPCIÓN Y DESGLOSE CALENDARIZADO DE VARIABLES Y METAS DE LA MIR

Dependencia o Entidad: 02 PODER JUDICIAL
 Unidad Responsable: 1 PODER JUDICIAL
 Proyecto: DESARROLLO ESTRUCTURAL PARA EL MEJORAMIENTO DE LA FUNCION JURISDICCIONAL EN LA EMISION DE RESOLUCIONES JUDICIALES EN EL ESTADO DE TLAXCALA.

Nivel	Metas de la MIR (Verbos en Infinitivo)	Unidad de Medida	Objetivo Programado	CALENDARIO												
				ENE	FEB	MAR	ABR	MAY	JUN	JUL	AGO	SEP	OCT	NOV	DIC	
FIN	Contribuir a la confianza jurídica de la población mediante la impartición de justicia de manera pronta, gratuita, completa e imparcial en los términos, plazos y condiciones que fijan las leyes.	Número	1.71	1.71	1.71	1.71	1.71	1.71	1.71	1.71	1.71	1.71	1.71	1.71	1.71	1.71
PROPOSITO	Desarrollo estructural para el mejoramiento de la función jurisdiccional en la emisión de resoluciones judiciales en el Estado de Tlaxcala.	Resolución	43564	3975	3743	3638	4180	4402	4025	2694	4709	3270	3466	3209	2253	
COMPONENTE 1	C1. Resoluciones emitidas en materia de Control Constitucional y de segunda instancia en las materias Civil -Familiar, Penal y Especializada en la Administración de Justicia para Adolescentes y Administrativas.	Resolución	10266	909	820	837	945	1020	1191	574	1088	762	793	746	581	
COMPONENTE 2	C2. Procesos y conflictos solucionados en los tiempos y términos establecidos en la legislación vigente.	Resolución	13209	1229	1205	989	1320	1514	1014	845	1414	989	1075	989	626	
COMPONENTE 3	C3. Audiencias desahogadas bajo el Sistema de Audiencias de Control y de Juicio Oral y de Adolescentes.	Audiencias	3896	274	310	340	318	432	403	280	506	274	273	254	252	
COMPONENTE 4	C4. Convenios y solución de controversias desarrollados bajo los mecanismos de Justicia Alternativa dentro del Poder Judicial.	Convenio	3693	323	315	334	387	312	337	167	391	322	322	322	161	
COMPONENTE 5	C5. Administración de los recursos, evaluación, transparencia y cuenta pública rendida.	Informe	12500	1240	1093	1138	1210	1124	1080	848	1310	923	1003	898	633	
	A1.C1 Emisión de Resoluciones de Control Constitucional.	Resolución	151	16	16	17	18	19	16	4	13	9	8	9	6	
	A2.C1 Emisión de Resoluciones de tocas de apelación y queja en materia Civil - Familiar.	Resolución	937	74	72	77	70	123	94	48	94	80	85	77	43	
	A3.C1 Emisión de Resoluciones de tocas de apelación y queja en materia Penal y Especializada en Administración de Justicia para Adolescentes respectivamente.	Resolución	356	43	20	27	31	39	33	22	37	29	29	29	17	



PODER JUDICIAL DEL ESTADO DE TLAXCALA
 ANTEPROYECTO DE PRESUPUESTO DE EGRESOS 2020
 DESCRIPCIÓN Y DESGLOSE CALENDARIZADO DE VARIABLES Y METAS DE LA MIR

Dependencia o Entidad: 02 PODER JUDICIAL
 Unidad Responsable: 1 PODER JUDICIAL
 Proyecto: DESARROLLO ESTRUCTURAL PARA EL MEJORAMIENTO DE LA FUNCIÓN JURISDICCIONAL EN LA EMISIÓN DE RESOLUCIONES JUDICIALES EN EL ESTADO DE TLAXCALA

Nivel	Metas de la MIR (Verbos en Infinitivo)	Unidad de Medida	Objetivo Programado	CALENDARIO											
				ENE	FEB	MAR	ABR	MAY	JUN	JUL	AGO	SEP	OCT	NOV	DIC
	A4.C1 Seguimiento a los acuerdos del Pleno del Tribunal Superior de Justicia y de las áreas de la Secretaría General del Acuerdos.	Resolución	7395	678	595	616	706	730	664	416	833	558	588	549	462
	A5.C1 Atención y seguimiento de agenda y acuerdos de Presidencia desarrollados.	Resolución	1163	81	103	84	93	91	335	60	90	67	64	62	33
	A6.C1 Atención y seguimiento de los asuntos jurídicos y legales del Poder Judicial desarrollados.	Resolución	264	17	14	16	27	18	49	24	21	19	19	20	20
	A1.C2 Solución de conflictos en materia civil, familiar y mercantil en Cd. Judicial.	Acuerdos	6980	599	646	495	765	731	547	426	821	505	575	527	343
	A2.C2 Solución de conflictos en materia civil, familiar y mercantil foraneos.	Resolución	5356	578	512	424	506	687	372	270	484	427	442	404	250
	A3.C2 Solución de procesos y por querrela en el sistema penal tradicional.	Resolución	747	40	36	57	41	81	79	139	98	48	49	49	30
	A4.C2 Supervisión de la ejecución de las Sanciones Penales impuestas y control de la ejecución de medidas aplicadas a Adolescentes.	Resolución	126	12	11	13	8	15	16	10	11	9	9	9	3
	A1.C3 Audiencias bajo el Sistema de Oralidad de Control y Especializado en Justicia para Adolescentes del Estado de Tlaxcala.	Audiencias	3638	262	308	338	316	431	402	258	497	265	264	248	249
	A2.C3 Audiencias bajo el Sistema de Oralidad Mercantil desarrolladas.	Audiencias	58	12	2	2	2	1	1	2	9	9	9	6	3
	A1.C4 Convenios celebrados en la ejecución y operación de los mecanismos alternativos de solución de controversias.	Convenio	3693	323	315	334	387	312	337	167	391	322	322	322	161
	A1.C5 Aplicación de los procedimientos de responsabilidad administrativa al personal del Poder Judicial.	Audiencias	278	22	17	22	23	39	27	15	35	32	8	8	30
	A2.C5 Administración de los recursos humanos, financieros y tecnológicos mediante la aplicación de las disposiciones legales de manera puntual en el ejercicio del presupuesto.	Informe	8863	836	808	797	842	849	781	592	943	668	668	668	411



PODER JUDICIAL DEL ESTADO DE TLAXCALA
 ANTEPROYECTO DE PRESUPUESTO DE EGRESOS 2020
 DESCRIPCIÓN Y DESGLOSE CALENDARIZADO DE VARIABLES Y METAS DE LA MIR

Dependencia o Entidad: 02 PODER JUDICIAL
 Unidad Responsable: 1 PODER JUDICIAL
 Proyecto: DESARROLLO ESTRUCTURAL PARA EL MEJORAMIENTO DE LA FUNCIÓN JURISDICCIONAL EN LA EMISIÓN DE RESOLUCIONES JUDICIALES EN EL ESTADO DE TLAXCALA.

Nivel	Metas de la MIR (Verbos en Infinitivo)	Unidad de Medida	Objetivo Programado	CALENDARIO											
				ENE	FEB	MAR	ABR	MAY	JUN	JUL	AGO	SEP	OCT	NOV	DIC
A3, C5	Elaboración y ejercicio del presupuesto, presentación de cuenta pública en términos de la legislación vigente.	Informe	209	18	12	14	18	15	13	21	16	14	19	12	37
A4, C5	Auditorías administrativas y evaluación al desempeño de las actividades realizadas en las áreas del Poder Judicial desarrolladas.	Informe	109	10	11	10	10	7	13	9	3	9	14	8	5
A5, C5	Impartición de cursos de capacitación en los sistemas tradicionales, de oralidad y de mecanismos alternativos entre otros	Curso	846	119	61	48	41	48	68	45	120	82	82	82	50
A6, C5	Cumplimiento con la Ley de Transparencia y acceso a la información pública del Estado de Tlaxcala.	Informe	1739	198	148	201	234	117	137	148	141	81	172	81	81
A7, C5	Foros y cursos impartidos en materia de Derechos Humanos y Perspectiva de Género.	Foros y cursos	26	2	1	6	1	2	1	0	2	2	3	5	1
A8, C5	Publicación y difusión de actividades del Poder Judicial del Estado de Tlaxcala.	Publicaciones	426	35	35	39	41	46	40	18	49	34	37	34	18
A9, C5	Unidades Internas de Protección Civil implementadas en el Poder Judicial del Estado de Tlaxcala.	Unidades	0	0	0	1	0	1	0	0	1	1	0	0	0
Total anual			3,975	3,743	3,638	4,180	4,402	4,025	2,694	4,709	3,270	3,466	3,209	2,253	

Elaborado por:
 C.P. Y LIC. ARMANDO MARTINEZ NAVA
 TESORERO
PODER JUDICIAL DEL ESTADO DE TLAXCALA
TESORERIA

Responsable del Proyecto:
 LIC. MARIO ANTONIO DE JESUS ANDRÉS MARTINEZ
 PRESIDENTE DEL H. TRIBUNAL SUPERIOR DE JUSTICIA Y DEL CONSEJO DE LA JUDICATURA
 Autorizó:
 LIC. MARIO ANTONIO DE JESUS JIMENEZ MARTINEZ
 PRESIDENTE DEL H. TRIBUNAL SUPERIOR DE JUSTICIA Y DEL CONSEJO DE LA JUDICATURA



PODER JUDICIAL DEL ESTADO DE TLAXCALA
ANTEPROYECTO DE PRESUPUESTO DE EGRESOS 2020
DESCRIPCIÓN Y DESGLOSE CALENDARIZADO DE VARIABLES Y METAS DE LA MIR

Dependencia o Entidad: **02 PODER JUDICIAL**
 Unidad Responsable: **1 PODER JUDICIAL**

Proyecto: **IMPLEMENTACIÓN DE NUEVOS JUZGADOS FAMILIARES, LABORALES, ORAL MERCANTIL Y DE CONTROL (PENAL).**

Nivel	Metas de la MIR (Verbos en Infinitivo)	Unidad de Medida	Objetivo Programado	CALENDARIO													
				ENE	FEB	MAR	ABR	MAY	JUN	JUL	AGO	SEP	OCT	NOV	DIC		
FIN	Contribuir a la confianza jurídica de la población mediante la impartición de justicia de manera pronta, gratuita, completa e imparcial en los términos, plazos y condiciones que fijen las leyes.	Numero	1.71	1.71	1.71	1.71	1.71	1.71	1.71	1.71	1.71	1.71	1.71	1.71	1.71	1.71	1.71
PROPOSITO	Transparencia en la función jurisdiccional para la resolución de conflictos entre los justiciables en el Estado de Tlaxcala.	Resolución	43564	3975	3743	3638	4180	4402	4025	2694	4709	3270	3466	3209	2253		
COMPONENTE 1	C.1 Ampliación de los servicios del Sistema de Justicia	Juzgado	1	1													
COMPONENTE 2	C.2 Instalación de juzgados familiares, en los distritos judiciales de Xicoltencañil, Ocampo y Morelos.	Juzgado	3	3													
COMPONENTE 3	C.3. Establecimiento de un Juzgado del Sistema de Oralidad Mercantil	Juzgado	1	1													
COMPONENTE 4	C.4 Instalación de Juzgados Laborales de conciliación y arbitraje	Juzgado	2	2													
	A.1 C.1. Emisión de convocatoria de vacantes de servidores judiciales.	Convocatoria	1	1													
	A.2. C.1 Contratación de personal para ocupar las vacantes del Juzgado de Control del Sistema Penal	Vacantes	14	14													
	A.3.C.1 Adecuación del espacio y suministro de bienes muebles	Juzgado	1	1													
	A.1 C.2. Emisión de convocatoria de vacantes de servidores judiciales.	Convocatoria	1	1													
	A.2. C.2 Contratación de personal para ocupar las vacantes del Juzgado de familiares de Xicoltencañil, Ocampo y Morelos.	Vacantes	42	14		28											
	A.3.C.2 Construcción de espacio judiciales y suministro de bienes muebles	Metros	4000	2000		2000											
ACTIVIDADES	A.1 C.3. Emisión de convocatoria de vacantes de servidores judiciales.	Convocatoria	1	1													
	A.2. C.3 Contratación de personal para ocupar las vacantes del Juzgado de Oralidad Mercantil	Vacantes	14	14													
	A.3 C.3. Adecuación del espacio y suministro de bienes muebles	Juzgado	1	1													
	A.1 C.4. Emisión de convocatoria de vacantes de servidores judiciales.	Convocatoria	1	1													



PODER JUDICIAL DEL ESTADO DE TLAXCALA
 ANTEPROYECTO DE PRESUPUESTO DE EGRESOS 2020
 DESCRIPCIÓN Y DESGLOSE CALENDARIZADO DE VARIABLES Y METAS DE LA MIR

Dependencia o Entidad: 02 PODER JUDICIAL
 Unidad Responsable: 1 PODER JUDICIAL

Proyecto: IMPLEMENTACIÓN DE NUEVOS JUZGADOS FAMILIARES, LABORALES, ORAL MERCANTIL Y DE CONTROL (PENAL).

Nivel	Metas de la MIR (Verbos en Infinitivo)	Unidad de Medida	Objetivo Programado	CALENDARIO																
				ENE	FEB	MAR	ABR	MAY	JUN	JUL	AGO	SEP	OCT	NOV	DIC					
	A.2. C.4 Contratación de personal para ocupar las vacantes del Juzgado de Laborales	Vacantes	28	28																
	A.3.C.4 Adecuación del espacio y suministro de bienes muebles	Juzgado	2	2																
	Total anual		30	30	0	0	0	2,028	0	0	0	0	0	0	0	0	0	0	0	0

Elabioro
 C.P. Y LIC. ARMANDO MARTINEZ NAVA
 TESORERO
 PODER JUDICIAL DEL ESTADO DE TLAXCALA
 TESORERÍA



Responsable del Proyecto
 LIC. MARIO ANTONIO DE JESUS JIMENEZ MARTINEZ
 PRESIDENTE DEL H. TRIBUNAL SUPERIOR DE JUSTICIA Y DEL CONSEJO DE LA JUDICATURA



Autoriza
 LIC. MARIO ANTONIO DE JESUS JIMENEZ MARTINEZ
 PRESIDENTE DEL H. TRIBUNAL SUPERIOR DE JUSTICIA Y DEL CONSEJO DE LA JUDICATURA



PODER JUDICIAL DEL ESTADO DE TLAXCALA
 ANTEPROYECTO DE PRESUPUESTO DE EGRESOS 2020
 METAS TRIMESTRALES

Dependencia o Entidad:
 Unidad Responsable:
 Proyecto:

02 PODER JUDICIAL
 1 PODER JUDICIAL

DESARROLLO ESTRUCTURAL PARA EL MEJORAMIENTO DE LA FUNCIÓN JURISDICCIONAL EN LA EMISIÓN DE RESOLUCIONES JUDICIALES EN EL ESTADO DE TLAXCALA.

Nivel	PROGRAMACIÓN ANUAL DE OBJETIVOS POR PROYECTO												
	Metas de la MIR (Verbos en infinitivo)	Unidad de Medida	Objetivo	Enero-Marzo	Abril-Junio	Julio-Septiembre	Octubre-Diciembre	Meta	%	Meta	%	Meta	%
FIN	Contribuir a la confianza jurídica de la población mediante la impartición de justicia de manera pronta, grata, completa e imparcial en los términos, plazos y condiciones que fijan las leyes.	Numero	1.71	1.71	1.71	1.71	1.71	100%					
PROPOSITO	Transparencia en la función jurisdiccional para la resolución de conflictos entre los justiciables en el Estado de Tlaxcala.	Resolución	43564	11356	12607	10673	8928	20%	43564	100%			
COMPONENTE 1	Emisión de Resoluciones en materia de Control Constitucional y de segunda instancia en las materias Civil -Familiar, Penal y Especializada en la Administración de Justicia para Adolescentes y Administrativas.	Resolución	10266	2566	3156	2424	2120	21%	10266	100%			
COMPONENTE 2	Procesos y conflictos solucionados en los tiempos y términos establecidos en la legislación vigente.	Resolución	13209	3423	3848	3248	2690	20%	13209	100%			
COMPONENTE 3	Audiencias desahogadas bajo el Sistema de Justicia Penal de Corte Adversarial - Acusatorio y Oral.	Audiencias	3896	924	1153	1040	779	20%	3896	100%			
COMPONENTE 4	Convenios y solución de controversias desarrollados bajo los mecanismos de Justicia Alternativa dentro del Poder Judicial.	Convenio	3693	972	1036	880	805	22%	3693	100%			
COMPONENTE 5	Adecuada administración de los recursos, evaluación, transparencia y cuenta pública rendida.	Informe	12500	3471	3414	3081	2534	20%	12500	100%			
A1.C1 Emisión de Resoluciones de Control Constitucional.		Resolución	151	49	53	26	23	15%	151	100%			
A2.C1 Emisión de Resoluciones de locas de apelación y queja en materia Civil - Familiar.		Resolución	937	223	287	222	205	22%	937	100%			
A3.C1 Emisión de Resoluciones de locas de apelación y queja en materia Penal y Especializada en Administración de Justicia para Adolescentes respectivamente.		Resolución	356	90	103	88	75	21%	356	100%			
A4.C1 Seguimiento a los acuerdos del Pleno del Tribunal Superior de Justicia y de las áreas de la Secretaría General del Acuerdos.		Resolución	7395	1889	2100	1807	1599	22%	7395	100%			
A5.C1 Atención y seguimiento de agenda y acuerdos de Presidencia desarrollados.		Resolución	1163	268	519	217	159	14%	1163	100%			
A6.C1 Atención y seguimiento de los asuntos jurídicos y legales del Poder Judicial desarrollados.		Resolución	264	47	94	64	59	22%	264	100%			
A1.C2 Solución de conflictos en materia civil, familiar y mercantil en Cd. Judicial.		Acuerdos	6980	1740	2043	1752	1445	21%	6980	100%			
A2.C2 Solución de conflictos en materia civil, familiar y mercantil foraneos.		Resolución	5356	1514	1565	1181	1096	20%	5356	100%			
A3.C2 Solución de procesos y por querrela en el sistema penal tradicional.		Resolución	747	133	201	285	128	17%	747	100%			
A4.C2 Supervisión de la ejecución de las Sanciones Penales impuestas y control de la ejecución de medidas aplicadas a Adolescentes.		Resolución	126	36	39	30	21	17%	126	100%			
A1.C3 Audiencias bajo el Sistema de Oralidad de Control y Especializado en Justicia para Adolescentes del Estado de Tlaxcala.		Audiencias	3838	908	1149	1020	761	20%	3838	100%			



PODER JUDICIAL DEL ESTADO DE TLAXCALA
 ANTEPROYECTO DE PRESUPUESTO DE EGRESOS 2020
 METAS TRIMESTRALES

Dependencia o Entidad: 02 PODER JUDICIAL
 Unidad Responsable: 1 PODER JUDICIAL
 Proyecto:

DESARROLLO ESTRUCTURAL PARA EL MEJORAMIENTO DE LA FUNCIÓN JURISDICCIONAL EN LA EMISIÓN DE RESOLUCIONES JUDICIALES EN EL ESTADO DE TLAXCALA.

Nivel	PROGRAMACIÓN ANUAL DE OBJETIVOS POR PROYECTO											
	Metas de la MIR (Verbo en Infinitivo)											
	Unidad de Medida	Objetivo Programad	Enero-Marzo	Abril-Junio	Julio-Septiembre	Octubre-Diciembre						
		Meta %	Meta %	Meta %	Meta %	Meta %						
A2.C3 Audiencias bajo el Sistema de Oralidad Mercantil desarrolladas.	Audiencias	58	16	28%	4	7%	20	34%	18	31%	58	100%
A1.C4 Convenios celebrados en la ejecución y operación de los mecanismos alternativos de solución de controversias.	Convenio	3693	972	26%	1036	28%	880	24%	805	22%	3693	100%
A1.C5 Aplicación de los procedimientos de responsabilidad administrativa al personal del Poder Judicial.	Audiencias	278	61	22%	89	32%	82	29%	46	17%	278	100%
A2.C5 Administración de los recursos humanos, financieros y tecnológicos mediante la aplicación de las disposiciones legales de manera puntual en el ejercicio del presupuesto.	Informe	8863	2441	28%	2472	28%	2203	25%	1747	20%	8863	100%
A3.C5 Elaboración y ejercicio del presupuesto, presentación de cuenta pública en términos de la legislación vigente.	Informe	209	44	21%	46	22%	51	24%	68	33%	209	100%
A4.C5 Auditorías administrativas y evaluación al desempeño de las actividades realizadas en las áreas del Poder Judicial desarrolladas.	Informe	109	31	28%	30	28%	21	19%	27	25%	109	100%
A5.C5 Impartición de cursos de capacitación en los sistemas tradicionales, de oralidad y de mecanismos alternativos entre otros	Curso	846	228	27%	157	19%	247	29%	214	25%	846	100%
A6.C5 Cumplimiento con la Ley de Transparencia y acceso a la información pública del Estado de Tlaxcala.	Informe	1739	547	31%	488	28%	370	21%	334	19%	1739	100%
A7.C5 Foros y cursos impartidos en materia de Derechos Humanos y Perspectiva de Género.	Foros y cursos	26	9	35%	4	15%	4	15%	9	35%	26	100%
A8.C5 Publicación y difusión de actividades del Poder Judicial del Estado de Tlaxcala.	Publicaciones	426	109	26%	127	30%	101	24%	89	21%	426	100%
A9.C5 Unidades Internas de Protección Civil implementadas en el Poder Judicial del Estado de Tlaxcala.	Unidades	4	1	25%	1	25%	2	50%	0	0%	4	100%
Total Anual		43,564	11,356	12,607	10,673	8,928						

Lic. MARIO ANTONIO DE JESUS AMBIZ MARTINEZ
 PRESIDENTE DEL H. TRIBUNAL SUPERIOR DE JUSTICIA Y DEL CONSEJO DE LA JUDICATURA
 Responsable del Proyecto

Lic. MARIO ANTONIO DE JESUS AMBIZ MARTINEZ
 PRESIDENTE DEL H. TRIBUNAL SUPERIOR DE JUSTICIA Y DEL CONSEJO DE LA JUDICATURA
 Autorizo

Lic. ARMANDO MARTINEZ MAYA
 TESORERO
 Elaboro

PODER JUDICIAL DEL ESTADO DE TLAXCALA
TESORERÍA



Dependencia o Entidad: 02 PODER JUDICIAL
 Unidad Responsable: 1 PODER JUDICIAL

Proyecto: IMPLEMENTACIÓN DE NUEVOS JUZGADOS FAMILIARES, LABORALES, ORAL MERCANTIL Y DE CONTROL (PENAL).

PROGRAMACIÓN ANUAL DE OBJETIVOS POR PROYECTO

FIN	PROPOSITO	COMPONENTE 1	COMPONENTE 2	COMPONENTE 3	COMPONENTE 4	Nivel	Metas de la MIR (Verbos en Initivo)											
							Unidad de Medida	Objetivo Programad	Enero-Marzo	Abril-Junio	Julio-Septiembre	Octubre-Diciembre	Meta %	Meta %	Meta %	Meta %	Meta %	Meta %
100%	Contribuir a la confianza jurídica de la población mediante la impartición de justicia de manera pronta, gratuita, completa e imparcial en los términos, plazos y condiciones que fijan las leyes.	Resolución	43564	11356	26%	12607	29%	10673	24%	8928	20%	43564	100%	1.71	100%			
100%	Transparencia en la función jurisdiccional para la resolución de conflictos entre los justiciables en el Estado de Tlaxcala.	C.1 Ampliación de los servicios del Sistema de Justicia Penal de Corte Adversarial Acusatorio y Oral.	Juzgado	1	100%	0	0%	0	0%	0	0%	1	100%	1.71	100%			
100%	Penal de Corte Adversarial Acusatorio y Oral.	C.2 Instalación de juzgados familiares, en los distritos judiciales de Xicótecatl, Ocampo y Morelos.	Juzgado	3	100%	0	0%	0	0%	0	0%	3	100%	1.71	100%			
100%	C.3. Establecimiento de un juzgado del Sistema de Oralidad Mercantil	Juzgado	1	100%	0	0	0%	0	0%	0	0%	1	100%	1.71	100%			
100%	C.4 Instalación de Juzgados Laborales de conciliación y arbitraje	Juzgado	2	100%	0	0	0%	0	0%	0	0%	2	100%	1.71	100%			
100%	A.1 C.1 Emisión de convocatoria de vacantes de servidores judiciales.	Convocatoria	1	100%	0	0	0%	0	0%	0	0%	1	100%	1.71	100%			
100%	A.2. C.1 Contratación de personal para ocupar las vacantes del Juzgado de Control del Sistema Penal	Vacantes	14	100%	0	0	0%	0	0%	0	0%	14	100%	1.71	100%			
100%	A.3 C.1 Adecuación del espacio y suministro de bienes muebles	Juzgado	1	100%	0	0	0%	0	0%	0	0%	1	100%	1.71	100%			
100%	A.1 C.2 Emisión de convocatoria de vacantes de servidores judiciales.	Convocatoria	1	100%	0	0	0%	0	0%	0	0%	1	100%	1.71	100%			
100%	A.2. C.2 Contratación de personal para ocupar las vacantes de familiares de Xicótecatl, Ocampo y Morelos.	Vacantes	42	33%	14	33%	14	33%	0	0%	0%	42	100%	1.71	100%			
100%	A.3 C.2 Construcción de espacio judiciales y suministro de bienes muebles	Metros	4000	50%	2000	50%	0	0%	0	0%	0%	4000	100%	1.71	100%			
100%	A.1 C.3 Emisión de convocatoria de vacantes de servidores judiciales.	Convocatoria	1	100%	0	0	0%	0	0%	0	0%	1	100%	1.71	100%			
100%	A.2. C.3 Contratación de personal para ocupar las vacantes del Juzgado de Oralidad Mercantil	Vacantes	14	100%	0	0	0%	0	0%	0	0%	14	100%	1.71	100%			
100%	A.3 C.3 Adecuación del espacio y suministro de bienes muebles	Juzgado	1	100%	0	0	0%	0	0%	0	0%	1	100%	1.71	100%			
100%	A.1 C.4 Emisión de convocatoria de vacantes de servidores judiciales.	Convocatoria	1	100%	0	0	0%	0	0%	0	0%	1	100%	1.71	100%			
100%	A.2. C.4 Contratación de personal para ocupar las vacantes del Juzgado de Laborales	Vacantes	28	100%	0	0	0%	0	0%	0	0%	28	100%	1.71	100%			
100%	A.3 C.4 Adecuación del espacio y suministro de bienes muebles	Juzgado	2	100%	0	0	0%	0	0%	0	0%	2	100%	1.71	100%			
Total Anual							4,106	2,078	2,014	14	0	0	0	0	0			

LIC. MARIO ANTONIO DE JESUS JIMENEZ MARTINEZ
 PRESIDENTE DEL H. TRIBUNAL SUPERIOR DE JUSTICIA Y DEL CONSEJO DE LA JUDICATURA
 Autorizo

LIC. MARIO ANTONIO DE JESUS JIMENEZ MARTINEZ
 PRESIDENTE DEL H. TRIBUNAL SUPERIOR DE JUSTICIA Y DEL CONSEJO DE LA JUDICATURA
 Responsable del Proyecto

TESORERIA
 ESTADO DE TLAXCALA
 PODER JUDICIAL DEL



PODER JUDICIAL DEL ESTADO DE TLAXCALA
 ANTEPROYECTO DEL PRESUPUESTO DE EGRESOS 2020
 FICHA DEL PROYECTO

Dependencia o entidad:	02 PODER JUDICIAL
U. Responsable:	1 PODER JUDICIAL
Proyecto:	DESARROLLO ESTRUCTURAL PARA EL MEJORAMIENTO DE LA FUNCIÓN JURISDICCIONAL EN LA EMISIÓN DE RESOLUCIONES JUDICIALES EN EL ESTADO DE TLAXCALA.
Tipo de Proyecto: E	<input type="checkbox"/> Operación en Proceso <input type="checkbox"/> Innovación <input type="checkbox"/> Inversión
Cobertura:	<input type="checkbox"/> Cobertura Estatal <input type="checkbox"/> Municipal <input type="checkbox"/> Regional
Equidad:	<input type="checkbox"/> Capacidades <input type="checkbox"/> Indígenas <input type="checkbox"/> Jóvenes <input type="checkbox"/> Mujeres <input type="checkbox"/> Niños <input type="checkbox"/> Tercera Edad <input type="checkbox"/> No Aplica
Genero	<input type="checkbox"/> Hombres <input type="checkbox"/> Mujeres <input type="checkbox"/> Ambos <input type="checkbox"/> No Aplica
Periodicidad:	<input type="checkbox"/> Anual Fecha de Inicio 01/01/2020 Fecha de Termino 31/12/2020
Finalidad: Poderes	
Función: Poderes	
Sub - Función Poderes	

Justificación: Con el fin de dar cumplimiento al Artículo Séptimo Transitorio de la Ley Orgánica del Poder Judicial, donde se establece que deberán considerarse las previsiones presupuestales para garantizar la aplicación de lo dispuesto en la Ley. Artículo Octavo Transitorio de la Constitución Política de los Estados Unidos Mexicanos, se deberán de destinar los recursos necesarios para la consolidación de la reforma del Sistema de Justicia Penal de Corte Adversarial Acusatorio y Oral; así como, para la implementación del Sistema de Oralidad Mercantil y de Adoloscence con base a la Ley Nacional del Sistema Integral respectiva, para el fortalecimiento de los mecanismos de Justicia Alternativa, es importante dar cumplimiento a la normatividad en materia de igualdad de género y continuar con las acciones de impartición y administración de Justicia a través de los órganos y áreas del Poder Judicial del Estado; así como la creación de unidades internas de protección civil.

Objetivos

Fin: Contribuir a la confianza jurídica de la población mediante la impartición de justicia de manera pronta, gratuita, completa e imparcial en los términos, plazos y condiciones que fijan las leyes.

Propósito: Desarrollo estructural para el mejoramiento de la función jurisdiccional para la emisión de resoluciones judiciales en el Estado de Tlaxcala.

C1. Resoluciones emitidas en materia de Control Constitucional y de segunda instancia en las materias Civil -Familiar, Penal y Especializada en la Administración de Justicia para Adoloscences y Administrativas.

C2. Procesos y conflictos solucionados en los tiempos y términos establecidos en la legislación vigente.

C3. Audiencias desahogadas bajo el Sistema de Audiencias de Control y de Juicio Oral y de Adoloscences.

C4. Convenios y solución de controversias desarrollados bajo los mecanismos de Justicia Alternativa dentro del Poder Judicial.

C5. Administración de los recursos, evaluación, transparencia y cuenta pública rendida.

A1.C1 Emisión de Resoluciones de Control Constitucional.

A2.C1 Emisión de Resoluciones de tocas de apelación y queja en materia Civil - Familiar.

A3.C1 Emisión de Resoluciones de tocas de apelación y queja en materia Penal y Especializada en Administración de Justicia para Adoloscences respectivamente.

A4.C1 Seguimiento a los acuerdos del Pleno del Tribunal Superior de Justicia y de las áreas de la Secretaría General del Acuerdos.

A5.C1 Atención y seguimiento de agenda y acuerdos de Presidencia desarrollados.

A6.C1 Atención y seguimiento de los asuntos jurídicos y legales del Poder Judicial desarrollados.

A1.C2 Solución de conflictos en materia civil, familiar y mercantil en Cd. Judicial.

A2.C2 Solución de conflictos en materia civil, familiar y mercantil foraneos.

A3.C2 Solución de procesos y por querrela en el sistema penal tradicional.

A4.C2 Supervisión de la ejecución de las Sanciones Penales Impuestas y control de la ejecución de medidas aplicadas a Adoloscences.

A1.C3 Audiencias bajo el Sistema de Oralidad de Control y Especializado en Justicia para Adoloscences del Estado de Tlaxcala.

A2.C3 Audiencias bajo el Sistema de Oralidad Mercantil desarrolladas.

A1.C4 Convenios celebrados en la ejecución y operación de los mecanismos alternativos de solución de controversias.

A1.C5 Aplicación de los procedimientos de responsabilidad administrativa al personal del Poder Judicial.



PODER JUDICIAL DEL ESTADO DE TLAXCALA
 ANTEPROYECTO DEL PRESUPUESTO DE EGRESOS 2020
 FICHA DEL PROYECTO

Dependencia o entidad:	02 PODER JUDICIAL
U. Responsable:	1. PODER JUDICIAL
Proyecto:	JUDICIALES EN EL ESTADO DE TLAXCALA.
A2.C5	Administración de los recursos humanos, financieros y tecnológicos mediante la aplicación de las disposiciones legales de manera puntual en el ejercicio del presupuesto.
A3.C5	Elaboración y ejercicio del presupuesto, presentación de cuenta pública en términos de la legislación vigente.
A4.C5	Auditorías administrativas y evaluación al desempeño de las actividades realizadas en las áreas del Poder Judicial desarrolladas.
A5.C5	Impartición de cursos de capacitación en los sistemas tradicionales, de oralidad y de mecanismos alternativos entre otros
A6.C5	Cumplimiento con la Ley de Transparencia y acceso a la información pública del Estado de Tlaxcala.
A7.C5	Foros y cursos impartidos en materia de Derechos Humanos y Perspectiva de Género.
A8.C5	Publicación y difusión de actividades del Poder Judicial del Estado de Tlaxcala.
A9.C5	Unidades Internas de Protección Civil implementadas en el Poder Judicial del Estado de Tlaxcala.
Fin:	Fin: Contribuir a la confianza jurídica de la población mediante la impartición de justicia de manera pronta, gratuita, completa e imparcial en los términos, plazos y condiciones que fijan las leyes.
Propósito:	Propósito: Desarrollo estructural para el mejoramiento de la función jurisdiccional para la emisión de resoluciones judiciales en el Estado de Tlaxcala.
Componente:	C1. Resoluciones emitidas en materia de Control Constitucional y de segunda instancia en las materias Civil Familiar, Penal y Especializada en la Administración de Justicia para Adolescentes y Administrativas.
Componente:	C2. Procesos y conflictos solucionados en los tiempos y términos establecidos en la legislación vigente.
Componente:	C3. Audiencias desahogadas bajo el Sistema de Audiencias de Control y de Juicio Oral y de Adolescentes.
Componente:	C4. Convenios y solución de controversias desarrollados bajo los mecanismos de Justicia Alternativa dentro del Poder Judicial.
Componente:	C5. Administración de los recursos, evaluación, transparencia y cuenta pública rendida.
Actividad:	A1.C1 Emisión de Resoluciones de Control Constitucional. Número de resoluciones en materia de Control Constitucional programadas * 100 /
Actividad:	A2.C1 Emisión de Resoluciones de tocas de apelación y queja en materia Civil-Familiar. Número de tocas de apelación y queja en materia Civil-Familiar programadas * 100/
Actividad:	A3.C1 Emisión de Resoluciones de tocas de apelación y queja en materia Penal y Especializada en Administración de Justicia para Adolescentes respectivamente. Número de tocas de apelación y queja en materia Penal y Especializada en Administración de Justicia para Adolescentes resueltos * 100/ número de tocas de apelación y queja en materia Penal y Especializada en Justicia para Adolescentes programadas
Actividad:	A4.C1 Seguimiento a los acuerdos del Pleno del Tribunal Superior de Justicia y de las áreas de la Secretaría General del Acuerdos. Número de resoluciones y acuerdos dictados * 100/ número de resoluciones y acuerdos programados
Actividad:	A5.C1 Atención y seguimiento de agenda y acuerdos de Presidencia desarrollados. Número de acuerdos atendidos * 100/ número de acuerdos agendados
Actividad:	A6.C1 Atención y seguimiento de los asuntos jurídicos y legales del Poder Judicial desarrollados. Número de asuntos jurídicos y programas

Indicadores
 Nombre
 Formulas



PODER JUDICIAL DEL ESTADO DE TLAXCALA
 ANTEPROYECTO DEL PRESUPUESTO DE EGRESOS 2020
 FICHA DEL PROYECTO

Dependencia o entidad: 02 PODER JUDICIAL
 U. Responsable: 1 PODER JUDICIAL
 Proyecto: DESARROLLO ESTRUCTURAL PARA EL MEJORAMIENTO DE LA FUNCIÓN JURISDICCIONAL EN LA EMISIÓN DE RESOLUCIONES JUDICIALES EN EL ESTADO DE TLAXCALA.

Actividad:	A1.C2 Solución de conflictos en materia civil, familiar y mercantil en Cd. Judicial.
Actividad:	A1.C2 Solución de conflictos en materia civil, familiar y mercantil foraneos.
Actividad:	A3.C2 Solución de procesos y por querrela en el sistema penal tradicional.
Actividad:	A4.C2 Supervisión de la ejecución de las Sanciones Penales impuestas y control de la ejecución de medidas de supervisión de sanciones penales programadas. Número de ejecuciones de medidas aplicadas a adolescentes programadas. * 100 / Número de medidas aplicadas a adolescentes programadas.
Actividad:	A1.C3 Audiencias bajo el Sistema de Calidad de Control y Especializado en Justicia para Adolescentes del Estado de Tlaxcala.
Actividad:	A2.C3 Audiencias bajo el Sistema de Oralidad Mercantil desarrolladas.
Actividad:	A1.C4 Convenios celebrados en la ejecución y operación de los mecanismos alternativos de solución de controversias.
Actividad:	A1.C5 Aplicación de los procedimientos de responsabilidad administrativa al personal del Poder Judicial.
Actividad:	A2.C5 Administración de los recursos humanos, financieros y tecnológicos mediante la aplicación de las disposiciones legales de manera puntual en el ejercicio del presupuesto.
Actividad:	A3.C3 Elaboración y ejercicio del presupuesto, presentación de cuenta pública en términos de la legislación vigente.
Actividad:	A4.C5 Auditorías administrativas y evaluación al desempeño de las actividades realizadas en las áreas del Poder Judicial desarrolladas.
Actividad:	A5.C5 Impartición de cursos de capacitación en los sistemas tradicionales, de oralidad y de mecanismos alternativos entre otros
Actividad:	A6.C5 Cumplimiento con la Ley de Transparencia y acceso a la información pública del Estado de Tlaxcala.
Actividad:	A7.C5 Foros y cursos impartidos en materia de Derechos Humanos y Perspectiva de Género.
Actividad:	A8.C5 Publicación y difusión de actividades del Poder Judicial del Estado de Tlaxcala.
Actividad:	A9.C5 Unidades Internas de Protección Civil implementadas en el Poder Judicial del Estado de Tlaxcala.

Número de resoluciones de conflictos en materia Civil, Mercantil y Familiar y mercantil en Cd. Judicial. * 100/ número de resoluciones de conflictos en materia Civil, Mercantil y Familiar programados en Cd. Judicial.

Número de resoluciones de conflictos en materia civil, familiar y mercantil foraneos. * 100 / número de resoluciones de conflictos en materia Civil, Mercantil y Familiar programados

Número de procesos concluidos * 100/ número de procesos programados

Número de supervisiones de sanciones penales realizadas * 100/ Número de supervisiones de sanciones penales programadas. Número de ejecuciones de medidas aplicadas a adolescentes realizadas * 100 / Número de ejecuciones de medidas aplicadas a adolescentes programadas.

Número de audiencias realizadas * 100/ número de audiencias programadas

Especializado en Justicia para Adolescentes del Estado de Tlaxcala.

Número de audiencias bajo el Sistema de Oralidad Mercantil desarrolladas.

Número de convenios realizados * 100/ número de convenios programados

Número de quejas y procedimientos administrativos iniciados * 100/ número de quejas y procedimientos administrativos iniciados programados

Número de acuerdos tomados * 100/ número de acuerdos programados

Administración de los recursos humanos, financieros y tecnológicos mediante la aplicación de las disposiciones legales de manera puntual en el ejercicio del presupuesto.

Elaboración y ejercicio del presupuesto, presentación de cuenta pública en términos de la legislación vigente.

Número de auditorías administrativas y evaluación al desempeño de las actividades realizadas en las áreas del Poder Judicial desarrolladas.

Número de cursos de capacitación en los sistemas tradicionales, de oralidad y de mecanismos alternativos entre otros

Número de solicitudes contestadas * 100/ número de solicitudes programadas

A6.C5 Cumplimiento con la Ley de Transparencia y acceso a la información pública del Estado de Tlaxcala.

A7.C5 Foros y cursos impartidos en materia de Derechos Humanos y Perspectiva de Género.

Número de publicaciones realizadas * 100/ número de publicaciones programadas

Número de unidades implementadas y equipadas * 100/ número de unidades implementadas y equipadas programadas



PODER JUDICIAL DEL ESTADO DE TLAXCALA
ANTEPROYECTO DEL PRESUPUESTO DE EGRESOS 2020
FICHA DEL PROYECTO

Dependencia o entidad: 02 PODER JUDICIAL
U. Responsable: 1 PODER JUDICIAL
Proyecto: DESARROLLO ESTRUCTURAL PARA EL MEJORAMIENTO DE LA FUNCIÓN JURISDICCIONAL EN LA EMISIÓN DE RESOLUCIONES JUDICIALES EN EL ESTADO DE TLAXCALA.

FUENTES DE FINANCIAMIENTO

CAPÍTULO	ESTATAL		OTRAS		Presupuesto estimado:
Servicios personales	\$	291,858,692.73			
Materiales y suministros	\$	10,756,413.21			
Servicios generales	\$	21,823,621.22	\$	1,430,664.46	
Transferencias, asignaciones, subsidios y otras ayudas		0.00			
Bienes muebles e inmuebles e intangibles		0.00			
Inversión Pública		0.00			
TOTAL:	\$	324,438,727.16	\$	1,430,664.46	\$ 325,869,391.62

Especificar otra fuente de financiamiento:

Recursos Fiscales X
 Financiamientos Internos
 Financiamientos Externos X
 Ingresos Propios
 Recursos Federales
 Recursos Estatales
 Otros Recursos

Datos del Líder / Responsable:

Nombre: Magistrada Elsa Cordero Martínez
 Cargo: Presidenta del Tribunal Superior de Justicia y del Consejo de la Judicatura del Estado
 Tel. y Fax: 46 20013



Elaboro

C.P. Y LIC. ARMANDO MARTÍNEZ NAVA
 TESORERO

PODER JUDICIAL DEL
 ESTADO DE TLAXCALA
 TESORERIA



Responsable del Proyecto

LIC. MARIO ANTONIO DE JESUS JIMENEZ MARTINEZ
 PRESIDENTE DEL H. TRIBUNAL SUPERIOR DE JUSTICIA Y DEL
 CONSEJO DE LA JUDICATURA

LIC. MARIO ANTONIO DE JESUS JIMENEZ MARTINEZ
 PRESIDENTE DEL H. TRIBUNAL SUPERIOR DE JUSTICIA Y DEL
 CONSEJO DE LA JUDICATURA

Autorizo

Correo Electrónico: presidencia@stjtlaxcala.gob.mx



Dependencia o entidad:	02 PODER JUDICIAL
U. Responsable:	1 PODER JUDICIAL
Proyecto:	IMPLEMENTACIÓN DE NUEVOS JUZGADOS FAMILIARES, LABORALES, ORAL MERCANTIL Y DE CONTROL (PENAL).
Tipo de Proyecto: E	<input type="checkbox"/> Operación en Proceso <input type="checkbox"/> Innovación <input type="checkbox"/> Inversión
Cobertura:	<input type="checkbox"/> Cobertura Estatal <input type="checkbox"/> Municipal <input type="checkbox"/> Regional
Equidad:	<input type="checkbox"/> Capacidades <input type="checkbox"/> Diferentes <input type="checkbox"/> Jóvenes <input type="checkbox"/> Mujeres <input type="checkbox"/> Niños <input type="checkbox"/> Tercera Edad <input type="checkbox"/> No Aplica
Genero	<input type="checkbox"/> Hombres <input type="checkbox"/> Mujeres <input type="checkbox"/> Ambos <input type="checkbox"/> No Aplica
Periodad:	<input type="checkbox"/> Anual Fecha de Inicio 01/01/2020 Fecha de Termino 31/12/2020
Finalidad: Poderes	Función: Poderes
	Sub - Función Poderes

Justificación: Con el fin de dar cumplimiento al Artículo Séptimo Transitorio de la Ley Orgánica del Poder Judicial, donde se establece que deberán considerarse las provisiones presupuestales para garantizar la aplicación de lo dispuesto en la Ley, Artículo Octavo Transitorio de la Constitución Política de los Estados Unidos Mexicanos, se deberán de destinar los recursos necesarios para la consolidación de la reforma del Sistema de Justicia Penal de Corte Adversarial Acusatorio y Oral; así como, para la implementación del Sistema de Oralidad Mercantil y de Adolescente con base a la Ley Nacional del Sistema Integral respectiva, y para la implementación de los juzgados laborales de conciliación y arbitraje.

Objetivos
 Fin: Contribuir a la confianza jurídica de la población mediante la impartición de justicia de manera pronta, gratuita, completa e imparcial en los términos, plazos y condiciones que fijan las leyes.

Propósito: Desarrollo estructural para el mejoramiento de la función jurisdiccional para la emisión de resoluciones judiciales en el Estado de Tlaxcala.

C.1 Ampliación de los servicios del Sistema de Justicia Penal de Corte Adversarial Acusatorio y Oral.

C.2 Instalación de juzgados familiares, en los distritos judiciales de Xicoténcatl, Ocampo y Morelos.

C.3. Establecimiento de un Juzgado del Sistema de Oralidad Mercantil

C.4 Instalación de Juzgados Laborales de conciliación y arbitraje

A.1 C.1 Emisión de convocatoria de vacantes de servidores judiciales.

A.2. C.1 Contratación de personal para ocupar las vacantes del Juzgado de Control del Sistema Penal

A.3 C.1 Adecuación del espacio y suministro de bienes muebles

A.1 C.2 Emisión de convocatoria de vacantes de servidores judiciales.

A.2. C.2 Contratación de personal para ocupar las vacantes del juzgado de familiares de Xicoténcatl, Ocampo y Morelos.

A.3 C.2 Construcción de espacio judiciales y suministro de bienes muebles

A.1 C.3 Emisión de convocatoria de vacantes de servidores judiciales.

A.2. C.3 Contratación de personal para ocupar las vacantes del Juzgado de Oralidad Mercantil

A.3 C.3 Adecuación del espacio y suministro de bienes muebles

A.1 C.4 Emisión de convocatoria de vacantes de servidores judiciales.

A.2. C.4 Contratación de personal para ocupar las vacantes del Juzgado de Laborales

A.3 C.4 Adecuación del espacio y suministro de bienes muebles

Indicadores
 Nombre
 Fórmulas

Fin: Contribuir a la confianza jurídica de la población mediante la impartición de justicia de manera pronta, gratuita, completa e imparcial en los términos, plazos y condiciones que fijan las leyes.

Fin: Contribuir a la confianza jurídica de la población mediante la impartición de justicia de manera pronta, gratuita, completa e imparcial en los términos, plazos y condiciones que fijan las leyes.



PODER JUDICIAL DEL ESTADO DE TLAXCALA
 ANTEPROYECTO DEL PRESUPUESTO DE EGRESOS 2020
 FICHA DEL PROYECTO

Dependencia o entidad: U. Responsable:	02 PODER JUDICIAL 1. PODER JUDICIAL	Proyecto: IMPLEMENTACIÓN DE NUEVOS JUZGADOS FAMILIARES, LABORALES, ORAL MERCANTIL Y DE CONTROL (PENAL).
Propósito:	Desarrollo estructural para el mejoramiento de la función jurisdiccional para la emisión de resoluciones judiciales en el Estado de Tlaxcala.	
Componente:	C.1 Ampliación de los servicios del Sistema de Justicia Penal de Corte Adversarial Acusatorio y Oral.	
Componente:	C.2 Instalación de juzgados familiares, en los distritos judiciales de Xicoténcatl, Ocampo y Morelos.	
Componente:	C.3. Establecimiento de un Juzgado del Sistema de Oralidad Mercantil	
Componente:	C.4 Instalación de Juzgados Laborales de conciliación y arbitraje	
Componente:	A.1 C.1 Emisión de convocatoria de vacantes de servidores judiciales.	
Actividad:	A.2. C.1 Contratación de personal para ocupar las vacantes del Juzgado de Control del Sistema Penal	
Actividad:	A.3 C.1 Adecuación del espacio y suministro de bienes muebles	
Actividad:	A.1 C.2 Emisión de convocatoria de vacantes de servidores judiciales.	
Actividad:	A.2. C.2 Contratación de personal para ocupar las vacantes del Juzgado de familiares de Xicoténcatl, Ocampo y Morelos.	
Actividad:	A.3 C.2 Construcción de espacio judiciales y suministro de metros cuadrados de construcción ejecutados / el total de metros cuadrados de	
Actividad:	A.1 C.3 Emisión de convocatoria de vacantes de servidores judiciales.	
Actividad:	A.2. C.3 Contratación de personal para ocupar las vacantes del Juzgado de Oralidad Mercantil	
Actividad:	A.3 C.3 Adecuación del espacio y suministro de bienes muebles	
Actividad:	A.1 C.4 Emisión de convocatoria de vacantes de servidores judiciales.	
Actividad:	A.2. C.4 Contratación de personal para ocupar las vacantes del Juzgado de Laborales	
Actividad:	A.3 C.4 Adecuación del espacio y suministro de bienes muebles	

Propósito: Desarrollo estructural para el mejoramiento de la función jurisdiccional para la emisión de resoluciones judiciales en el Estado de Tlaxcala.

Componente: C.1 Ampliación de los servicios del Sistema de Justicia Penal de Corte Adversarial Acusatorio y Oral.

Componente: C.2 Instalación de juzgados familiares, en los distritos judiciales de Xicoténcatl, Ocampo y Morelos.

Componente: C.3. Establecimiento de un Juzgado del Sistema de Oralidad Mercantil

Componente: C.4 Instalación de Juzgados Laborales de conciliación y arbitraje

Componente: A.1 C.1 Emisión de convocatoria de vacantes de servidores judiciales.

Actividad: A.2. C.1 Contratación de personal para ocupar las vacantes del Juzgado de Control del Sistema Penal

Actividad: A.3 C.1 Adecuación del espacio y suministro de bienes muebles

Actividad: A.1 C.2 Emisión de convocatoria de vacantes de servidores judiciales.

Actividad: A.2. C.2 Contratación de personal para ocupar las vacantes del Juzgado de familiares de Xicoténcatl, Ocampo y Morelos.

Actividad: A.3 C.2 Construcción de espacio judiciales y suministro de metros cuadrados de construcción ejecutados / el total de metros cuadrados de

Actividad: A.1 C.3 Emisión de convocatoria de vacantes de servidores judiciales.

Actividad: A.2. C.3 Contratación de personal para ocupar las vacantes del Juzgado de Oralidad Mercantil

Actividad: A.3 C.3 Adecuación del espacio y suministro de bienes muebles

Actividad: A.1 C.4 Emisión de convocatoria de vacantes de servidores judiciales.

Actividad: A.2. C.4 Contratación de personal para ocupar las vacantes del Juzgado de Laborales

Actividad: A.3 C.4 Adecuación del espacio y suministro de bienes muebles



PODER JUDICIAL DEL ESTADO DE TLAXCALA
 ANTEPROYECTO DEL PRESUPUESTO DE EGRESOS 2020
 FICHA DEL PROYECTO

Dependencia o entidad: 02 PODER JUDICIAL
 U. Responsable: 1. PODER JUDICIAL
 Proyecto: IMPLEMENTACIÓN DE NUEVOS JUZGADOS FAMILIARES, LABORALES, ORAL MERCANTIL Y DE CONTROL (PENAL).

FUENTES DE FINANCIAMIENTO

CAPÍTULO	ESTATAL	OTRAS	Especificar otra fuente de financiamiento:	
			Recursos Fiscales	Recursos Fiscales
02	54,344,337.09			
	1,795,063.17			
	5,189,715.34	1,100,432.56	X	
	0.00			
	15,290,361.17			
	26,000,000.00			
TOTAL:	102,619,476.77	1,100,432.56		
				Presupuesto estimado: \$ 103,719,909.33

Datos del Líder/Responsable:

Nombre: Magistrada Eisa Cordero Martínez
 Cargo: Presidenta del Tribunal Superior de Justicia y del Consejo de la Judicatura del Estado
 Tel. y Fax: 46 20013



Elaboró

Responsable del Proyecto



Autóro

Correo Electrónico: presidencia@tsjtlaxcala.gob.mx



PODER JUDICIAL DEL ESTADO DE TLAXCALA
ANTEPROYECTO DE PRESUPUESTO DE EGRESOS 2020
PROGRAMA OPERATIVO ANUAL

Sector: PODERES
Dependencia o Entidad: 02 PODER JUDICIAL

Misión de la Dependencia o Entidad: Impartir justicia en los asuntos que se someten a su jurisdicción de forma pronta, completa e imparcial dando respuesta gratuita, eficiente y con un alto sentido humanista y con equidad de género a las demandas de quienes acuden a solicitar la prestación del servicio.

Visión de la Dependencia o Entidad: Como un órgano de gobierno de actuar honesto, transparente y con apego a los principios constitucionales, sea una realidad, además de que se logre la confianza y credibilidad de la sociedad.

Objetivos Estratégicos: Suficiente Función jurisdiccional para la emisión de resoluciones judiciales en el Estado de Tlaxcala.

Compromisos: Fortalecimiento y vigencia del Estado de Derecho a través de la consolidación de la procuración e impartición de Justicia.

Programa de Gobierno: Poderes

Diagnosticar la situación actual de la infraestructura que compone el Poder Judicial.
Elaborar Manual de Organización y Procedimientos.
Aplicar el Manual de Organización y Procedimientos.
Realizar inventarios del Poder Judicial.
Elaborar presupuestos en base a resultados por área de trabajo jurisdiccional.
Realizar programa anual de capacitación y actualización a los servidores públicos jurisdiccionales.
Dar cursos de capacitación a los servidores públicos jurisdiccionales.
Dar cursos de actualización de las leyes que entran en vigor con forme al nuevo marco legal.
Implementar un Programa de Capacitación Administrativa.
Impartición y ejecución de cursos de capacitación.
Definición y delimitación de funciones por área y puesto.
Revisión al portal de obligaciones de transparencia.
Verificación del cumplimiento de las disposiciones de la (LAIPE).
Elaboración y emisión de documentos en materia de medición, evaluación y seguimiento.
Seguimiento de la implementación en materia de Transparencia y Rendición de cuentas.
Autorizar Convenios, y Conciliaciones por parte del Consejo de la Judicatura.
Realizar Acuerdos por parte del Consejo de la Judicatura para pago de los Laudos Laborales.
Establecer programas de seguimiento en las diferentes áreas.
Aplicar sistema de evaluación al desempeño de los servidores públicos del Poder Judicial.
Elaborar y Emitir documentos en materia de Transparencia y Rendición de Cuentas.
Verificar el cumplimiento de las disposiciones de la LAIPE.
Consolidación de la operación de los juicios orales y demás leyes de nueva creación.

Acciones a Corto plazo:

Acciones a Mediano Plazo:



Elaboro

C.P. Y LIC. ARMANDO MARTÍNEZ MAYA
PRESIDENTE DEL H. TRIBUNAL SUPERIOR DE JUSTICIA Y
DEL CONSEJO DE LA JUDICATURA
TESORERÍA
ESTADO DE TLAXCALA
PODER JUDICIAL DEL

Responsable del Proyecto

LIC. MARIO ANTONIO DE JESÚS JIMÉNEZ MARTÍNEZ
PRESIDENTE DEL H. TRIBUNAL SUPERIOR DE JUSTICIA Y
DEL CONSEJO DE LA JUDICATURA
Autorizo



No. FORMATOS PRESUPUESTALES

- 1.- Resumen por Capítulo PP-FM-0J-00
- 2.- Resumen Económico PP-FM-0K-00
- 3.- Resumen por Proyecto PP-FM-0L-00
- 4.- Concentrado Proyectos PP-FM-0M-00
- 5.- Resumen por Partida PP-FM-0N-00
- 6.- Presupuesto Proyecto - Partida PP-FM-0O-03
- 7.- Análisis Programático - Presupuestal PP-FM-0P-00
- 8.- Análisis de Presupuesto de Egresos PP-FM-0Q-01
- 9.- Plantilla de Personal PP-FM-0R-00
- 10.- Desglose de Concepto por Partida PP-FM-0S-00
- 11.- Fuente de Financiamiento PP-FM-0T-01
- 12.- Proyecto Partida Calendarizado PP-FM-0U-01
- 13.- Resumen Faltantes por Partida PP-FM-1N-01
- 14.- Presupuestación con Perspectiva de Derechos de la Infancia PP-FM-1P-00

INDICE





PODER JUDICIAL DEL ESTADO DE TLAXCALA
 ANTEPROYECTO DE PRESUPUESTO DE EGRESOS 2020
 RESUMEN POR CAPÍTULO

Dependencia o Entidad: 02 PODER JUDICIAL

Capítulo	Descripción	Presupuesto Autorizado 2019	Propuesta de Presupuesto 2020	Diferencia
1000	Servicios Personales	258,714,343.87	346,203,029.78	87,488,685.91
2000	Materiales y Suministros	12,766,046.27	12,551,476.38	-214,569.89
3000	Servicios Generales	25,300,454.91	28,444,001.02	3,143,546.11
4000	Transferencias, Asignaciones, Subsidios y Otras Ayudas	0.00	0.00	0.00
5000	Bienes Muebles, Inmuebles e Intangibles	10,685,673.36	15,290,361.17	4,604,687.81
6000	Inversión Pública	2,430,965.94	26,000,000.00	23,569,034.06
7000	Inversiones Financieras y Otras Provisiones	0.00	0.00	0.00
8000	Participaciones y Aportaciones	0.00	0.00	0.00
9000	Deuda Pública	12,620,236.00	0.00	-12,620,236.00
Total		\$ 322,517,720.35	\$ 428,488,868.35	\$ 105,971,148.00

ELABORÓ:

C.P. FLEG. ARIANDO MARTÍNEZ NAVAJA
 TESORERO



RESPONSABLE DEL PROYECTO:

PODER JUDICIAL DEL ESTADO DE TLAXCALA
 TESORERÍA

LIC. MARIO ANTONIO DE JESÚS JIMÉNEZ MARTÍNEZ
 PRESIDENTE DEL TRIBUNAL SUPERIOR DE JUSTICIA
 Y DEL CONSEJO DE LA JUDICATURA

AUTORIZO:

LIC. MARIO ANTONIO DE JESÚS JIMÉNEZ MARTÍNEZ
 PRESIDENTE DEL TRIBUNAL SUPERIOR DE JUSTICIA
 Y DEL CONSEJO DE LA JUDICATURA

JUZGADOS ACUSATORIO PENAL. - Como sabemos el decroto de junio del año dos mil ocho, fue publicada en el Diario Oficial de la Federación la reforma Constitucional a los artículos 16,17,19,20 y 21 de la Constitución Política de los Estados Unidos Mexicanos, que senta las bases para un Nuevo Sistema de Justicia Penal. Procesa en México, el sistema que ya se encuentra en su totalidad implementado en todo el país, por lo que no puede ser la excepción en el Estado de Tlaxcala ya que mediante decreto número treinta y ocho, publicado el veintinueve de octubre de dos mil ochocientos, en el Periódico Oficial del Estado, se estableció como fecha de inicio en Tlaxcala el treinta y uno de diciembre del mismo año, logrando a la actual fecha en este año de dos mil diecinueve un avance significativo con dicha implementación, lo anterior incluyó el nombramiento de jueces, personal judicial auxiliar, así como equipamiento correspondiente, en consecuencia esta Poder Judicial, tiene el deber de garantizar de manera contundente las funciones establecidas por mandato constitucional para el debido funcionamiento del nuevo sistema de justicia penal en el Estado de Tlaxcala, por lo que es necesario coadyuvar y fortalecer su operación, destinando los recursos necesarios para su debido funcionamiento, lo que conlleva a la creación de ocho nuevos juzgado de control y juicio oral, por lo que se deben realizar las previsiones presupuestales para los recursos necesarios para, estar en la posibilidad de hacer frente a esta implementación. Para el fortalecimiento del Nuevo sistema penal de corte acusatorial (acusatorio) oral.

JUZGADOS ORALES MERCANTILES. - Mediante Decreto Publicado en el Diario Oficial de la Federación, en donde se reforman adicionalmente y derogamos disposiciones en materia de juicios orales mercantiles, con dicha reforma el Código de Comercio, establece desde el año 2012, la implementación de la oralidad en los juicios en materia mercantil, el objeto principal de esta reforma es la inmediación con la que se pretende dar celeridad en la sustanciación de los juicios ante los tribunales en materia mercantil, brindando con ello una justicia más expedita y eficaz, en el Poder Judicial del Estado de Tlaxcala ya se dio inicio con las actividades del primer juzgado en materia oral mercantil desde el ejercicio fiscal anterior, no obstante lo anterior la reforma en materia mercantil prevé el incremento en los rangos de cuantía para desahogar los asuntos orales mercantiles, lo que trae consigo un aumento considerable en la redacción de nuevos juicios y por consiguiente para el desarrollo de audiencias, por lo anterior, para dar un resultado satisfactorio a las demandas de los justiciables se tiene previsto la creación de otros dos juzgados de oralidad mercantil para que se pueda atender con prontitud y eficacia el procedimiento oral mercantil, en virtud de que el actual juzgado que se encuentra funcionando ya es insuficiente para atender los asuntos que tramita, razón por la cual se tiene proyectada una inversión de \$19,689,359.37 dotando de personal necesario y equipamiento suficiente para su actividad jurisdiccional.

JUZGADOS LABORALES. Mediante Decreto publicado en el Diario Oficial de la Federación, en fecha primero de mayo del año dos mil diecinueve, entraron en vigor las modificaciones que se hicieron a la Constitución Política de los Estados Unidos Mexicanos, en el marco de la reforma laboral en México, estableciéndose la libertad y democracia sindical y en lo concerniente al Poder Judicial Federal así como a los Poderes Judiciales Locales, se establece por primera vez en las historias de nuestro país un nuevo sistema de justicia laboral, más ágil y expedito, fundado en el respeto al Estado de Derecho, razón por la cual desaparecieron los Tribunales Locales y Juntas de conciliación y arbitraje, para crearse juzgados en materia laboral, sumado a esto, el estado de Tlaxcala, ha considerado dentro de las diez primeras entidades federativas de nuestro país para la implementación de dicha reforma, razón por la cual el Congreso del Estado de Tlaxcala, dentro de su agenda legislativa para este periodo ordinario de sesiones, tiene previsto la armonización de la citada reforma laboral con las leyes locales, para este efecto y por esa razón el Poder Judicial del Estado Tlaxcala, en acatamiento a lo previsto por la multiplicada reforma y año de dar cumplimiento a la ley es conveniente a la reforma laboral, prevé la creación de dos juzgados en materia laboral, lo que implica una inversión financiera para cubrir con suficiencia presupuestal los recursos humanos y materiales para el funcionamiento de dichos juzgados laborales.

CREACION JUZGADOS FAMILIARES. - En el artículo 79 de la Constitución Política del estado de Tlaxcala establece que: "El ejercicio del Poder Judicial se deposita en un Tribunal Superior de Justicia que es el órgano supremo, en un Tribunal de Justicia Administrativa, en Juzgados de Primera Instancia, ...". etc. Y el artículo 2 de la Ley Orgánica del Poder Judicial en lo conducente dice: "El ejercicio del Poder Judicial se deposita en fracción I, ...". III.- Los Juzgados de lo Civil. V.- Los Juzgados de lo Familiar. ...". lo anterior. Para poder atender adecuadamente las competencias asignadas y las necesidades de los justiciables, interpretando y aplicando las leyes en los asuntos del orden civil, familiar, etc. En razón de los mandatos legales antes citados, el Poder Judicial cubre en competencia territorial todo el Estado de Tlaxcala, sin embargo ante la insuficiencia presupuestal de los últimos años y el creciente número de justiciables, en la actualidad en los casos específicos de los distritos judiciales de Huamantla, Chango y Xicotencatl, se cuenta solamente con un solo juzgado por distrito judicial respectivamente cubriendo las materias civil y familiar de manera conjunta, siendo que deberían ser un solo juzgado por cada materia, para atender adecuadamente a la población de los mencionados distritos judiciales, por todo lo anteriormente fundamentado serán creados juzgados familiares en cada distrito de los antes mencionados, con el objetivo de separar las materias civil y familiar, tal como lo establece la ley, en consecuencia dar un mejor servicio en la impartición de justicia, por lo anterior es necesario contar con la inversión correspondiente para la creación de tres nuevos juzgados familiares para cada uno de los citados distritos judiciales, debiendo nombrar al personal indispensable así como contar con los recursos necesarios para su funcionamiento.



PODER JUDICIAL DEL ESTADO DE TLAXCALA
ANTEPROYECTO DE PRESUPUESTO DE EGRESOS 2020
RESUMEN ECONÓMICO

Dependencia o Entidad:

02 PODER JUDICIAL

Capitulo	Descripción	Presupuesto Original Autorizado 2019		Presupuesto Modificado 2019		Expectativa de Cierre 2019		Proyecto de Presupuesto 2020	
1000	Servicios Personales	\$	227,374,500.00	\$	258,714,343.87	\$	258,714,343.87	\$	346,203,029.78
2000	Materiales y Suministros		16,634,889.08		12,766,046.27		12,766,046.27		12,551,476.38
3000	Servicios Generales		28,980,998.75		25,300,454.91		25,300,454.91		28,444,001.02
4000	Transferencias, Asignaciones, Subsidios y Otras Ayudas								-
5000	Bienes Muebles, Inmuebles e Intangibles		25,742,152.95		10,685,673.36		10,685,673.36		15,290,361.17
6000	Inversión Pública		218,827.68		2,430,965.94		2,430,965.94		26,000,000.00
7000	Inversiones Financieras y Otras Provisiones								-
8000	Participaciones y Aportaciones								-
9000	Deuda Pública				12,620,236.00		12,620,236.00		12,620,236.00
	Total	\$	298,951,368.46	\$	322,517,720.35	\$	322,517,720.35	\$	428,488,868.35

Observaciones

ELABORO: 
TESORERO
C. P. Y LIC. ARMANDO MARTÍNEZ NOYA
PODER JUDICIAL DEL ESTADO DE TLAXCALA
TESORERÍA

RESPONSABLE DEL PROYECTO: 
LIC. MARIO ANTONIO DE JESÚS JIMÉNEZ MARTÍNEZ
PRESIDENTE DEL H. TRIBUNAL SUPERIOR DE JUSTICIA
ESTADO DE TLAXCALA DEL CONSEJO DE LA JUDICATURA

AUTORIZO: 
LIC. MARIO ANTONIO DE JESÚS JIMÉNEZ MARTÍNEZ
PRESIDENTE DEL H. TRIBUNAL SUPERIOR DE JUSTICIA
DEL CONSEJO DE LA JUDICATURA



PODER JUDICIAL DEL ESTADO DE TLAXCALA
ANTEPROYECTO DE PRESUPUESTO DE EGRESOS 2020
RESUMEN POR PROYECTO

Dependencia o Entidad:

02 PODER JUDICIAL

Número de Proyecto	Descripción	Presupuesto Autorizado 2019	Propuesta de Presupuesto 2020	Diferencia	Justificación
1	DESARROLLO ESTRUCTURAL PARA EL MEJORAMIENTO DE LA IMPARTICIÓN DE JUSTICIA, CONSOLIDACIÓN DE LA JUSTICIA ALTERNATIVA, MODERNIZACIÓN Y VANGUARDIA JURISDICCIONAL ADMINISTRATIVA, PROFESIONALIZACIÓN Y CARRERA JUDICIAL, EVALUACIÓN DEL DESEMPEÑO Y TRANSPARENCIA Y RENDICIÓN DE CUENTAS EN EL PODER JUDICIAL EN EL ESTADO DE TLAXCALA.	\$ 322,517,720.35	\$ 325,869,391.62	\$ 3,351,671.27	
2	IMPLEMENTACIÓN DE NUEVOS JUZGADOS FAMILIARES, LABORALES, ORAL MERCANTIL Y DE CONTROL (PENAL).	\$ -	\$ 102,619,476.73	\$ 102,619,476.73	

Total proyecto

\$ 322,517,720.35 \$ 428,488,868.35 \$ 105,971,148.00

ELABORO:

C.P. Y LIC. ARMANDO MARTINEZ NAVA
TESORERO



PODER JUDICIAL DEL ESTADO DE TLAXCALA
TESORERÍA

RESPONSABLE DEL PROYECTO:

LIC. MARIO ANTONIO DE JESUS JIMENEZ MARTINEZ
PRESIDENTE DEL H. TRIBUNAL SUPERIOR DE JUSTICIA
Y DEL CONSEJO DE LA JUDICATURA



LIC. MARIO ANTONIO DE JESUS JIMENEZ MARTINEZ
PRESIDENTE DEL H. TRIBUNAL SUPERIOR DE JUSTICIA
Y DEL CONSEJO DE LA JUDICATURA

AUTORIZO:



PODER JUDICIAL DEL ESTADO DE TLAXCALA
ANTEPROYECTO DE PRESUPUESTO DE EGRESOS 2020
CONCENTRADO DE PROYECTOS

Dependencia o Entidad:

02 PODER JUDICIAL

Partida	Descripción	Importe total	No. 1	No. 2
1131	SUELDOS A FUNCIONARIOS	\$ 25,986,327.14	\$ 20,640,168.04	\$ 5,326,159.10
1132	SUELDOS AL PERSONAL	13,297,133.88	7,220,427.36	6,076,706.52
1133	SUELDOS A TRABAJADORES	30,010,953.37	30,010,953.37	-
1134	SUELDOS INTERINOS	29,225,266.70	25,477,420.97	3,747,845.73
1312	PRIMA QUINQUENAL A TRABAJADORES	2,787,141.53	2,787,141.53	-
1321	PRIMA VACACIONAL A FUNCIONARIOS	3,346,041.44	2,656,245.79	689,795.65
1322	PRIMA VACACIONAL AL PERSONAL	3,485,375.61	2,728,499.26	756,876.35
1323	PRIMA VACACIONAL A TRABAJADORES	2,157,930.84	2,157,930.84	-
1326	GRATIFICACIÓN FIN DE AÑO FUNCIONARIOS	5,770,294.92	4,586,704.01	1,183,590.91
1327	GRATIFICACIÓN FIN DE AÑO AL PERSONAL	5,431,849.58	4,282,602.59	1,149,246.99
1328	GRATIFICACIÓN FIN DE AÑO A TRABAJADORES	3,334,550.37	3,334,550.37	-
1341	COMPENSACIONES Y OTRAS PRESTACIONES A FUNCIONARIOS	10,726,954.32	8,526,598.32	2,200,356.00
1342	COMPENSACIONES AL PERSONAL	10,242,719.28	8,056,193.28	2,186,526.00
1343	COMPENSACIONES A TRABAJADORES	2,721,686.40	2,721,686.40	-
1345	BONO DE ACTUACIÓN A FUNCIONARIOS	21,145,811.96	18,446,293.16	2,699,518.80
1346	BONO DE ACTUACIÓN AL PERSONAL	1,410,140.64	1,347,206.56	62,934.08
1441	CUOTAS SEGURO DE VIDA A FUNCIONARIOS	497,687.94	395,603.22	102,084.72
1442	CUOTAS SEGURO DE VIDA AL PERSONAL	809,289.00	626,708.76	182,580.24
1443	CUOTAS SEGURO DE VIDA A TRABAJADORES	575,209.94	575,209.94	-
1531	MES PREJUBILATORIO	150,346.35	150,346.35	-
1532	JUBILACIÓN A TRABAJADORES	184,824.00	184,824.00	-
1541	AYUDA PARA PASAJES	338,458.08	338,458.08	-
1543	OTRAS PRESTACIONES	1,131,000.00	939,000.00	192,000.00
1546	DÍAS ECONÓMICOS A TRABAJADORES	750,273.83	750,273.83	-
1549	INCENTIVO AL AHORRO DE LOS FUNCIONARIOS	648,894.48	648,894.48	-
154D	ANIVERSARIO DÍA DEL TRABAJO	24,087.63	24,087.63	-
154K	SERVICIO MÉDICO A FUNCIONARIOS	9,240,000.00	7,200,000.00	2,040,000.00
154L	SERVICIO MÉDICO AL PERSONAL	22,920,000.00	17,280,000.00	5,640,000.00
154M	SERVICIO MÉDICO A TRABAJADORES	13,080,000.00	13,080,000.00	-



PODER JUDICIAL DEL ESTADO DE TLAXCALA
ANTEPROYECTO DE PRESUPUESTO DE EGRESOS 2020
CONCENTRADO DE PROYECTOS

Dependencia o Entidad:

02 PODER JUDICIAL

Partida	Descripción	Importe total	No. 1	No. 2
1551	APOYOS A LA CAPACITACIÓN DE LOS SERVIDORES PÚBLICOS	255,897.12	255,897.12	-
1591	CUOTAS DEPENDSA A FUNCIONARIOS	4,281,220.35	3,317,981.47	943,238.88
1592	CUOTAS DEPENDSA AL PERSONAL	2,727,070.06	1,534,150.30	1,192,919.76
1593	CUOTAS DEPENDSA A TRABAJADORES	6,047,825.76	6,047,825.76	-
1594	CUOTAS DEPENDSA INTERINOS	7,851,076.56	6,436,218.24	1,414,858.32
1598	DEPENDSA ESPECIAL DE FIN DE AÑO TRABAJADORES	4,570,874.94	4,570,874.94	-
1599	PERCEPCIÓN COMPLEMENTARIA FUNCIONARIOS	25,966,327.14	20,640,168.04	5,326,159.10
159A	PERCEPCIÓN COMPLEMENTARIA EMPLEADOS	6,364,245.68	5,845,574.96	518,670.72
159D	OTRAS PERCEPCIONES A TRABAJADORES	4,375,357.63	4,375,357.63	-
159F	APORTACIÓN A PENSIONES DE FUNCIONARIOS	4,673,938.89	3,715,230.25	968,708.64
159G	APORTACIÓN A PENSIONES DEL PERSONAL	2,393,484.09	1,299,676.92	1,093,807.17
159H	APORTACIÓN A PENSIONES POR TRABAJADORES	5,401,971.61	5,401,971.61	-
159J	BONO ANUAL A FUNCIONARIOS	22,922,778.51	18,348,684.10	4,574,094.41
159K	BONO ANUAL AL PERSONAL	5,285,610.29	2,851,380.79	2,404,229.50
159L	BONO ANUAL A TRABAJADORES	7,534,278.07	7,534,278.07	-
159M	BONO ANUAL INTERINOS	14,190,823.85	12,509,394.39	1,681,429.46
TOTAL CAPITULO 1000		\$ 346,203,029.78	\$ 291,858,692.73	\$ 54,344,337.05
2111	MATERIALES, ÚTILES Y EQUIPOS MENORES DE OFICINA	5,129,924.83	4,121,194.46	1,008,730.37
2121	MATERIALES Y ÚTILES DE IMPRESIÓN Y REPRODUCCIÓN	1,776.00	1,776.00	-
2141	MATERIALES, ÚTILES Y EQUIPOS MENORES DE TECNOLOGÍAS DE LA INFORMACIÓN Y COI	2,400,000.00	1,944,000.00	456,000.00
2151	MATERIAL IMPRESO E INFORMACIÓN DIGITAL	229,063.91	185,541.77	43,522.14
2161	MATERIAL DE LIMPIEZA	432,371.87	350,221.21	82,150.66
2181	MATERIALES PARA EL REGISTRO E IDENTIFICACIÓN DE BIENES Y PERSONAS	54,000.00	43,740.00	10,260.00
2211	PRODUCTOS ALIMENTICIOS PARA PERSONAS	652,764.60	652,764.60	-
2231	UTENSILIOS PARA EL SERVICIO DE ALIMENTACIÓN	9,720.00	9,720.00	-
2441	MADERA Y PRODUCTOS DE MADERA	1,668.66	1,668.66	-
2451	VIDRIO Y PRODUCTOS DE VIDRIO	15,508.00	15,508.00	-



PODER JUDICIAL DEL ESTADO DE TLAXCALA
ANTEPROYECTO DE PRESUPUESTO DE EGRESOS 2020
CONCENTRADO DE PROYECTOS

Dependencia o Entidad:

02 PODER JUDICIAL

Partida	Descripción	Importe total	No. 1	No. 2
2461	MATERIAL ELÉCTRICO Y ELECTRÓNICO	279,015.99	279,015.99	-
2531	MEDICINAS Y PRODUCTOS FARMACÉUTICOS	22,492.80	22,492.80	-
2641	MATERIALES, ACCESORIOS Y SUMINISTROS MÉDICOS	16,524.00	16,524.00	-
2611	COMBUSTIBLES, LUBRICANTES Y ADITIVOS	2,217,284.79	2,022,884.79	194,400.00
2721	PRENDAS DE SEGURIDAD Y PROTECCIÓN PERSONAL	303,750.00	303,750.00	-
2911	HERRAMIENTAS MENORES	18,308.48	18,308.48	-
2921	REFACCIONES Y ACCESORIOS MENORES DE EDIFICIOS	32,667.20	32,667.20	-
2931	REFACCIONES Y ACCESORIOS MENORES DE MOBILIARIO Y EQUIPO DE ADMINISTRACIÓN,	6,074.20	6,074.20	-
2941	REFACCIONES Y ACCESORIOS MENORES DE EQUIPO DE CÓMPUTO Y TECNOLOGÍAS DE L	114,554.87	114,554.87	-
2961	REFACCIONES Y ACCESORIOS MENORES DE EQUIPO DE TRANSPORTE	9,634.18	9,634.18	-
2981	REFACCIONES Y ACCESORIOS MENORES DE MAQUINARIA Y OTROS EQUIPOS	-	-	-
2991	REFACCIONES Y OTROS ACCESORIOS MENORES DE OTROS BIENES MUEBLES	4,372.00	4,372.00	-
TOTAL CAPÍTULO 2000		\$ 12,551,476.38	\$ 10,756,413.21	\$ 1,795,063.17
3111	ENERGÍA ELÉCTRICA	2,759,036.70	2,234,819.73	524,216.97
3131	AGUA	143,340.75	116,106.01	27,234.74
3141	TELEFONÍA TRADICIONAL	2,112,214.05	1,724,461.26	387,752.79
3151	TELEFONÍA CELULAR	99,974.78	99,974.78	-
3171	SERVICIOS DE ACCESO DE INTERNET, REDES Y PROCESAMIENTO DE INFORMACIÓN	19,731.60	19,731.60	-
3181	SERVICIOS POSTALES Y TELEGRÁFICOS	63,000.00	51,030.00	11,970.00
3221	ARRENDAMIENTO DE EDIFICIOS	622,635.24	622,635.24	-
3231	ARRENDAMIENTO DE MOBILIARIO Y EQUIPO DE ADMINISTRACIÓN, EDUCACIONAL Y RECRE	2,407,644.75	1,950,192.25	457,452.50
3291	OTROS ARRENDAMIENTOS	21,000.00	17,010.00	3,990.00
3331	SERVICIOS DE CONSULTORÍA ADMINISTRATIVA, PROCESOS, TÉCNICA Y EN TECNOLOGÍAS	840,000.00	680,400.00	159,600.00
3341	SERVICIOS DE CAPACITACIÓN	655,336.50	530,822.57	124,513.93
3361	SERVICIOS DE APOYO ADMINISTRATIVO, TRADUCCIÓN, FOTOCOPIADO E IMPRESIÓN	3,799,526.85	3,077,616.75	721,910.10
3381	SERVICIO DE VIGILANCIA	1,989,750.00	1,611,697.50	378,052.50



PODER JUDICIAL DEL ESTADO DE TLAXCALA
ANTEPROYECTO DE PRESUPUESTO DE EGRESOS 2020
CONCENTRADO DE PROYECTOS

Dependencia o Entidad:

02 PODER JUDICIAL

Partida	Descripción	Importe total	No. 1	No. 2
3411	SERVICIOS FINANCIEROS Y BANCARIOS	259,862.40	78,092.34	181,770.06
3451	SEGURO DE BIENES PATRIMONIALES	95,027.17	95,027.17	-
3471	FLETES Y MANIOBRAS	12,992.00	12,992.00	-
3511	CONSERVACIÓN Y MANTENIMIENTO MENOR DE INMUEBLES	2,256,200.26	1,000,000.00	1,256,200.26
3521	INSTALACIÓN, REPARACIÓN Y MANTENIMIENTO DE MOBILIARIO Y EQUIPO DE ADMINISTRACIÓN	42,068.00	-	42,068.00
3531	INSTALACIÓN, REPARACIÓN Y MANTENIMIENTO DE EQUIPO DE CÓMPUTO Y TECNOLOGÍA	376,101.00	376,101.00	-
3551	REPARACIÓN Y MANTENIMIENTO DE EQUIPO DE TRANSPORTE	77,823.06	77,823.06	-
3571	INSTALACIÓN, REPARACIÓN Y MANTENIMIENTO DE MAQUINARIA, OTROS EQUIPOS Y HERRAMIENTAS	450,981.03	450,981.03	-
3581	SERVICIOS DE LIMPIEZA Y MANEJO DE DESECHOS	1,020,000.00	1,020,000.00	-
3591	SERVICIOS DE JARDINERÍA Y FUMIGACIÓN	1,020,000.00	1,020,000.00	-
3611	DIFUSIÓN POR RADIO, TELEVISIÓN Y OTROS MEDIOS DE MENSAJES SOBRE PROGRAMAS	61,770.00	61,770.00	-
3641	SERVICIOS DE REVELADO DE FOTOGRAFÍAS	8,352.00	8,352.00	-
3651	SERVICIOS DE LA INDUSTRIA FILMICA, DEL SONIDO Y DEL VIDEO	97,440.00	97,440.00	-
3711	PASAJES AÉREOS	81,132.00	81,132.00	-
3721	PASAJES TERRESTRES	282,889.19	196,489.19	86,400.00
3751	VIÁTICOS EN EL PAIS	326,164.90	326,164.90	-
3761	VIÁTICOS EN EL EXTRANJERO	44,100.00	44,100.00	-
3791	OTROS SERVICIOS DE TRASLADO Y HOSPEDAJE	3,402.00	3,402.00	-
3811	GASTOS DE CEREMONIAL	40,000.00	40,000.00	-
3821	GASTOS DE ORDEN SOCIAL Y CULTURAL	232,934.65	232,934.65	-
3921	IMPUESTOS Y DERECHOS	105,459.00	105,459.00	-
3981	IMPUESTOS SOBRE NOMINAS Y OTROS QUE SE DERIVEN DE UNA RELACIÓN LABORAL	5,399,460.86	4,588,139.12	811,321.74
3991	OTROS SERVICIOS GENERALES	316,650.28	301,388.53	15,261.75
TOTAL CAPITULO 3000		\$ 28,444,001.02	\$ 23,254,285.68	\$ 5,189,715.34
5111	MUEBLES DE OFICINA Y ESTANTERÍA	2,500,000.00	-	2,500,000.00
5151	EQUIPO DE CÓMPUTO Y DE TECNOLOGÍAS DE LA INFORMACIÓN	7,644,100.95	-	7,644,100.95



PODER JUDICIAL DEL ESTADO DE TLAXCALA
ANTEPROYECTO DE PRESUPUESTO DE EGRESOS 2020
CONCENTRADO DE PROYECTOS

Dependencia o Entidad:

02 PODER JUDICIAL

Partida	Descripción	Importe total	No. 1	No. 2
5191	OTROS MOBILIARIOS Y EQUIPOS DE ADMINISTRACIÓN	500,000.00	-	500,000.00
5231	CÁMARAS FOTOGRÁFICAS Y DE VIDEO	146,260.22	-	146,260.22
5811	TERRENOS	4,500,000.00	-	4,500,000.00

TOTAL CAPITULO 5000

\$ 15,290,361.17

\$

-

\$

15,290,361.17

6121	ESTUDIOS Y PROYECTOS PARA EDIFICACIÓN NO HABITACIONAL	1,000,000.00	-	1,000,000.00
6122	CONSTRUCCIÓN NUEVA PARA EDIFICACIÓN NO HABITACIONAL	25,000,000.00	-	25,000,000.00

TOTAL CAPITULO 6000

\$ 26,000,000.00

\$

-

\$

26,000,000.00

TOTAL

\$ 428,488,868.35

\$

325,869,391.62

\$

102,619,476.73

ELABORO:
C.P. Y LIC. ARMANDO MARTINEZ NAVA
 TESORERO



RESPONSABLE DEL PROYECTO:
LIC. MARIO ANTONIO DE JESUS JIMÉNEZ MARTÍNEZ
 PRESIDENTE DEL H. TRIBUNAL SUPERIOR DE JUSTICIA
 Y DEL CONSEJO DE LA JUDICATURA



ESTADOS UNIDOS MEXICANOS
PODER JUDICIAL DEL
ESTADO DE TLAXCALA
TESORERÍA

AUTORIZO:
LIC. MARIO ANTONIO DE JESUS JIMÉNEZ MARTÍNEZ
 PRESIDENTE DEL H. TRIBUNAL SUPERIOR DE JUSTICIA
 Y DEL CONSEJO DE LA JUDICATURA

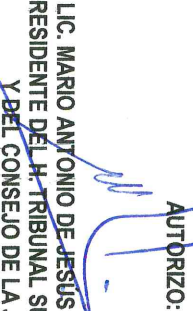



PODER JUDICIAL DEL ESTADO DE TLAXCALA
ANTEPROYECTO DE PRESUPUESTO DE EGRESOS 2020
RESUMEN POR PARTIDA

Dependencia o Entidad:

02 PODER JUDICIAL

Partida	Descripción	Presupuesto Autorizado 2019	Propuesta de Presupuesto 2020	Diferencia	Justificación
1311	SUELDOS A FUNCIONARIOS	\$ 18,939,728.90	\$ 25,966,327.14	\$ 7,026,598.24	
1312	SUELDOS AL PERSONAL	6,983,189.15	13,297,133.88	6,313,944.73	
1313	SUELDOS A TRABAJADORES	25,371,405.65	30,010,953.37	4,639,547.72	
1314	SUELDOS INTERINOS	24,657,372.36	29,225,266.70	4,567,894.34	
1312	PRIMA QUINQUENAL A TRABAJADORES	2,661,519.58	2,787,141.53	125,621.95	
1321	PRIMA VACACIONAL A FUNCIONARIOS	2,616,790.52	3,346,041.44	729,250.92	
1322	PRIMA VACACIONAL AL PERSONAL	3,531,911.88	3,485,375.61	- 46,536.27	
1323	PRIMA VACACIONAL A TRABAJADORES	2,217,196.06	2,157,930.84	- 59,265.22	
1326	GRATIFICACIÓN FIN DE AÑO FUNCIONARIOS	4,028,085.73	5,770,294.92	1,742,209.19	
1327	GRATIFICACIÓN FIN DE AÑO AL PERSONAL	4,102,324.52	5,431,849.58	1,329,525.06	
1328	GRATIFICACIÓN FIN DE AÑO A TRABAJADORES	2,795,505.57	3,334,550.37	539,044.80	
1341	COMPENSACIONES Y OTRAS PRESTACIONES A FUNCIONARIOS	8,336,335.92	10,726,954.32	2,390,618.40	
1342	COMPENSACIONES AL PERSONAL	8,680,336.32	10,242,719.28	1,562,382.96	
1343	COMPENSACIONES A TRABAJADORES	3,057,355.68	2,721,686.40	- 335,669.28	
1345	BONO DE ACTUACIÓN A FUNCIONARIOS	15,062,883.88	21,145,811.96	6,082,948.08	
1346	BONO DE ACTUACIÓN AL PERSONAL	1,720,745.36	1,410,140.64	- 310,604.72	
1441	CUOTAS SEGURO DE VIDA A FUNCIONARIOS	288,727.36	497,687.94	208,960.58	
1442	CUOTAS SEGURO DE VIDA AL PERSONAL	585,437.13	809,289.00	223,851.87	
1443	CUOTAS SEGURO DE VIDA A TRABAJADORES	408,939.55	575,209.94	166,270.39	
1521	INDEMNIZACIÓN Y LIQUIDACIÓN A FUNCIONARIOS	1,148,195.24	-	1,148,195.24	
1522	INDEMNIZACIÓN Y LIQUIDACIÓN AL PERSONAL	694,606.96	-	694,606.96	
1523	INDEMNIZACIÓN Y LIQUIDACIÓN A TRABAJADORES	565,961.68	-	565,961.68	
1531	MES PREJUBILATORIO	-	150,346.35	150,346.35	
1532	JUBILACIÓN A TRABAJADORES	640,974.99	184,824.00	- 456,150.99	
1541	AYUDA PARA PASAJES	1,164,494.30	338,458.08	- 826,036.22	



PODER JUDICIAL DEL ESTADO DE TLAXCALA
ANTEPROYECTO DE PRESUPUESTO DE EGRESOS 2020
RESUMEN POR PARTIDA

Dependencia o Entidad:

02 PODER JUDICIAL

Partida	Descripción	Presupuesto	Propuesta de	Diferencia	Justificación
		Autorizado 2019	Presupuesto 2020		
1543	OTRAS PRESTACIONES	175,092.00	1,131,000.00	955,908.00	
1546	DÍAS ECONÓMICOS A TRABAJADORES	557,863.89	750,273.83	192,409.94	
1549	INCENTIVO AL AHORRO DE LOS FUNCIONARIOS	604,883.28	648,894.48	44,011.20	
154D	ANIVERSARIO DÍA DEL TRABAJO	205,640.00	24,087.63	- 181,552.37	
154K	SERVICIO MÉDICO A FUNCIONARIOS	4,265,576.28	9,240,000.00	4,974,423.72	
154L	SERVICIO MEDICO AL PERSONAL	6,249,080.10	22,920,000.00	16,670,919.90	
154M	SERVICIO MÉDICO A TRABAJADORES	8,585,368.78	13,080,000.00	4,494,631.22	
1551	APOYOS A LA CAPACITACIÓN DE LOS SERVIDORES PÚBLICOS	252,047.54	255,897.12	3,849.58	
1591	CUOTAS DESPENSA A FUNCIONARIOS	3,212,197.09	4,261,220.35	1,049,023.26	
1592	CUOTAS DESPENSA AL PERSONAL	1,458,490.50	2,727,070.06	1,268,579.56	
1593	CUOTAS DESPENSA A TRABAJADORES	5,841,973.22	6,047,825.76	205,852.54	
1594	CUOTAS DESPENSA INTERINOS	6,509,483.05	7,851,076.56	1,341,593.51	
1598	DESPENSA ESPECIAL DE FIN DE AÑO TRABAJADORES	-	4,570,874.94	4,570,874.94	
1599	PERCEPCIÓN COMPLEMENTARIA FUNCIONARIOS	18,045,612.60	25,966,327.14	7,920,714.54	
159A	PERCEPCIÓN COMPLEMENTARIA EMPLEADOS	6,089,030.88	6,364,245.68	275,214.80	
159D	OTRAS PERCEPCIONES A TRABAJADORES	4,012,153.62	4,375,357.63	363,204.01	
159F	APORTACIÓN A PENSIONES DE FUNCIONARIOS	3,277,288.62	4,673,938.89	1,396,650.27	
159G	APORTACIÓN A PENSIONES DEL PERSONAL	1,161,784.34	2,393,484.09	1,231,699.75	
159H	APORTACIÓN A PENSIONES POR TRABAJADORES	4,528,719.03	5,401,971.61	873,252.58	
159I	APORTACIÓN A PENSIONES POR MAGISTERIO	-	-	-	
159J	BONO ANUAL A FUNCIONARIOS	16,241,704.41	22,922,778.51	6,681,074.10	
159K	BONO ANUAL AL PERSONAL	1,693,554.10	5,255,610.29	3,562,056.19	
159L	BONO ANUAL A TRABAJADORES	13,006,494.89	7,534,278.07	- 5,472,216.82	
159M	BONO ANUAL INTERINOS	12,480,301.36	14,190,823.85	1,710,522.49	
2111	MATERIALES, ÚTILES Y EQUIPOS MENORES DE OFICINA	4,424,256.00	5,129,924.83	705,668.83	



PODER JUDICIAL DEL ESTADO DE TLAXCALA
ANTEPROYECTO DE PRESUPUESTO DE EGRESOS 2020
RESUMEN POR PARTIDA

Dependencia o Entidad:

02 PODER JUDICIAL

Partida	Descripción	Presupuesto Autorizado 2019	Propuesta de Presupuesto 2020	Diferencia	Justificación
2121	MATERIALES Y ÚTILES DE IMPRESIÓN Y REPRODUCCIÓN	8,000.00	1,776.00	6,224.00	
2141	MATERIALES, ÚTILES Y EQUIPOS MENORES DE TECNOLOGÍAS DE LA INFORMAC	2,000,000.00	2,400,000.00	400,000.00	
2151	MATERIAL IMPRESO E INFORMACIÓN DIGITAL	200,000.00	229,063.91	29,063.91	
2161	MATERIAL DE LIMPIEZA	380,000.00	432,371.87	52,371.87	
2171	MATERIALES Y ÚTILES DE ENSEÑANZA	45,000.00	-	45,000.00	
2181	MATERIALES PARA EL REGISTRO E IDENTIFICACIÓN DE BIENES Y PERSONAS	45,000.00	54,000.00	9,000.00	
2211	PRODUCTOS ALIMENTICIOS PARA PERSONAS	801,889.08	652,764.50	149,124.48	
2231	UTENSILIOS PARA EL SERVICIO DE ALIMENTACIÓN	10,000.00	9,720.00	280.00	
2411	PRODUCTOS MINERALES NO METÁLICOS	30,000.00	-	30,000.00	
2421	CEMENTO Y PRODUCTOS DE CONCRETO	30,000.00	-	30,000.00	
2431	CAL, YESO Y PRODUCTOS DE YESO	30,000.00	-	30,000.00	
2441	MADERA Y PRODUCTOS DE MADERA	30,000.00	1,668.66	28,331.34	
2451	VIDRIO Y PRODUCTOS DE VIDRIO	70,000.00	15,508.00	54,492.00	
2461	MATERIAL ELÉCTRICO Y ELECTRÓNICO	395,000.00	279,015.99	115,984.01	
2471	ARTÍCULOS METÁLICOS PARA LA CONSTRUCCIÓN	50,000.00	-	50,000.00	
2481	MATERIALES COMPLEMENTARIOS	50,000.00	-	50,000.00	
2491	OTROS MATERIALES Y ARTÍCULOS DE CONSTRUCCIÓN Y REPARACIÓN	100,000.00	-	100,000.00	
2531	MEDICINAS Y PRODUCTOS FARMACÉUTICOS	18,744.00	22,492.80	3,748.80	
2541	MATERIALES, ACCESORIOS Y SUMINISTROS MÉDICOS	17,000.00	16,524.00	476.00	
2561	FIBRAS SINTÉTICAS, HULES, PLÁSTICOS Y DERIVADOS	40,000.00	600,000.00	560,000.00	
2611	COMBUSTIBLES, LUBRICANTES Y ADITIVOS	2,081,157.19	2,217,284.79	136,127.60	
2711	VESTUARIO Y UNIFORMES	1,300,000.00	-	1,300,000.00	
2721	PRENDAS DE SEGURIDAD Y PROTECCIÓN PERSONAL	250,000.00	303,750.00	53,750.00	
2911	HERRAMIENTAS MENORES	50,000.00	18,308.48	31,691.52	
2921	REFACCIONES Y ACCESORIOS MENORES DE EDIFICIOS	50,000.00	32,667.20	17,332.80	



PODER JUDICIAL DEL ESTADO DE TLAXCALA
ANTEPROYECTO DE PRESUPUESTO DE EGRESOS 2020
RESUMEN POR PARTIDA

Dependencia o Entidad:

02 PODER JUDICIAL

Partida	Descripción	Presupuesto	Propuesta de	Diferencia	Justificación
		Autorizado 2019	Presupuesto 2020		
2931	REFACCIONES Y ACCESORIOS MENORES DE MOBILIARIO Y EQUIPO DE ADMINIS	50,000.00	6,074.20	43,925.80	
2941	REFACCIONES Y ACCESORIOS MENORES DE EQUIPO DE CÓMPUTO Y TECNOLO	80,000.00	114,554.87	34,554.87	
2961	REFACCIONES Y ACCESORIOS MENORES DE EQUIPO DE TRANSPORTE	30,000.00	9,634.18	20,365.82	
2981	REFACCIONES Y ACCESORIOS MENORES DE MAQUINARIA Y OTROS EQUIPOS	50,000.00	-	50,000.00	
2991	REFACCIONES Y OTROS ACCESORIOS MENORES DE OTROS BIENES MUEBLES	50,000.00	4,372.00	45,628.00	
3111	ENERGÍA ELÉCTRICA	2,627,654.00	2,759,036.70	131,382.70	
3131	AGUA	136,515.00	143,340.75	6,825.75	
3141	TELEFONIA TRADICIONAL	1,943,623.00	2,112,214.05	168,591.05	
3151	TELEFONÍA CELULAR	33,000.00	99,974.78	66,974.78	
3171	SERVICIOS DE ACCESO DE INTERNET, REDES Y PROCESAMIENTO DE INFORMACI	23,200.00	19,731.60	3,468.40	
3181	SERVICIOS POSTALES Y TELEGRÁFICOS	60,000.00	63,000.00	3,000.00	
3221	ARRENDAMIENTO DE EDIFICIOS	558,469.00	622,635.24	64,166.24	
3231	ARRENDAMIENTO DE MOBILIARIO Y EQUIPO DE ADMINISTRACIÓN, EDUCACIONA	2,292,995.00	2,407,644.75	114,649.75	
3251	ARRENDAMIENTO DE EQUIPO DE TRANSPORTE	25,000.00	-	25,000.00	
3291	OTROS ARRENDAMIENTOS	20,000.00	21,000.00	1,000.00	
3311	SERVICIOS LEGALES, DE CONTABILIDAD, AUDITORÍA Y RELACIONADOS	500,000.00	-	500,000.00	
3321	SERVICIOS DE DISEÑO, ARQUITECTURA, INGENIERÍA Y ACTIVIDADES RELACION	60,000.00	-	60,000.00	
3331	SERVICIOS DE CONSULTORÍA ADMINISTRATIVA, PROCESOS, TÉCNICA Y EN TEC	800,000.00	840,000.00	40,000.00	
3341	SERVICIOS DE CAPACITACIÓN	624,130.00	655,336.50	31,206.50	
3361	SERVICIOS DE APOYO ADMINISTRATIVO, TRADUCCIÓN, FOTOCOPIADO E IMPRE	3,618,597.00	3,799,526.85	180,929.85	
3381	SERVICIO DE VIGILANCIA	1,895,000.00	1,989,750.00	94,750.00	
3391	SERVICIOS PROFESIONALES, CIENTÍFICOS Y TÉCNICOS INTEGRALES	100,000.00	-	100,000.00	
3411	SERVICIOS FINANCIEROS Y BANCARIOS	247,488.00	259,862.40	12,374.40	
3451	SEGURO DE BIENES PATRIMONIALES	85,000.00	96,027.17	10,027.17	
3471	FLETES Y MANIOBRAS	21,300.00	12,992.00	8,308.00	



PODER JUDICIAL DEL ESTADO DE TLAXCALA
ANTEPROYECTO DE PRESUPUESTO DE EGRESOS 2020
RESUMEN POR PARTIDA

Dependencia o Entidad:

02 PODER JUDICIAL

Partida	Descripción	Presupuesto	Propuesta de	Diferencia	Justificación
		Autorizado 2019	Presupuesto 2020		
3511	CONSERVACIÓN Y MANTENIMIENTO MENOR DE INMUEBLES	1,200,000.00	2,256,200.26	1,056,200.26	
3521	INSTALACIÓN, REPARACIÓN Y MANTENIMIENTO DE MOBILIARIO Y EQUIPO DE AT	42,068.00	42,068.00	-	
3531	INSTALACIÓN, REPARACIÓN Y MANTENIMIENTO DE EQUIPO DE CÓMPUTO Y TEC	700,000.00	376,101.00	323,899.00	
3551	REPARACIÓN Y MANTENIMIENTO DE EQUIPO DE TRANSPORTE	110,000.00	77,823.06	32,176.94	
3571	INSTALACIÓN, REPARACIÓN Y MANTENIMIENTO DE MAQUINARIA, OTROS EQUIP	530,254.00	450,981.03	79,272.97	
3581	SERVICIOS DE LIMPIEZA Y MANEJO DE DESECHOS	850,000.00	1,020,000.00	170,000.00	
3591	SERVICIOS DE JARDINERÍA Y FUMIGACIÓN	850,000.00	1,020,000.00	170,000.00	
3611	DIFFUSIÓN POR RADIO, TELEVISIÓN Y OTROS MEDIOS DE MENSAJES SOBRE PRC	90,000.00	61,770.00	28,230.00	
3641	SERVICIOS DE REVELADO DE FOTOGRAFÍAS	42,600.00	8,352.00	34,248.00	
3651	SERVICIOS DE LA INDUSTRIA FILMICA, DEL SONIDO Y DEL VIDEO	140,000.00	97,440.00	42,560.00	
3711	PASAJES AÉREOS	80,000.00	81,132.00	1,132.00	
3721	PASAJES TERRESTRES	210,000.00	282,889.19	72,889.19	
3751	VIÁTICOS EN EL PAIS	310,633.24	326,164.90	15,531.66	
3761	VIÁTICOS EN EL EXTRANJERO	42,000.00	44,100.00	2,100.00	
3791	OTROS SERVICIOS DE TRASLADO Y HOSPEDAJE	4,000.00	3,402.00	598.00	
3811	GASTOS DE CEREMONIAL	10,000.00	40,000.00	30,000.00	
3821	GASTOS DE ORDEN SOCIAL Y CULTURAL	100,000.00	232,934.65	132,934.65	
3831	CONGRESOS Y CONVENCIONES	235,000.00	300,000.00	65,000.00	
3851	GASTOS DE REPRESENTACIÓN	5,000.00	-	5,000.00	
3921	IMPUESTOS Y DERECHOS	442,000.00	105,459.00	336,541.00	
3981	IMPUESTOS SOBRE NOMINAS Y OTROS QUE SE DERIVEN DE UNA RELACIÓN LAI	3,558,428.67	5,399,460.86	1,841,032.19	
3991	OTROS SERVICIOS GENERALES	76,500.00	316,650.28	240,150.28	
5111	MUEBLES DE OFICINA Y ESTANTERÍA	-	2,500,000.00	2,500,000.00	
5151	EQUIPO DE CÓMPUTO Y DE TECNOLOGÍAS DE LA INFORMACIÓN	7,163,295.39	7,644,100.95	480,805.56	
5191	OTROS MOBILIARIOS Y EQUIPOS DE ADMINISTRACIÓN	-	500,000.00	500,000.00	



**PODER JUDICIAL DEL ESTADO DE TLAXCALA
ANTEPROYECTO DE PRESUPUESTO DE EGRESOS 2020
RESUMEN POR PARTIDA**

Dependencia o Entidad:

02 PODER JUDICIAL

Partida	Descripción	Presupuesto Autorizado 2019	Propuesta de Presupuesto 2020	Diferencia	Justificación
5231	CÁMARAS FOTOGRÁFICAS Y DE VIDEO	-	146,260.22	146,260.22	
5691	OTROS EQUIPOS	142,613.97	-	142,613.97	
5811	TERRENOS	3,379,764.00	4,500,000.00	1,120,236.00	
6121	ESTUDIOS Y PROYECTOS PARA EDIFICACIÓN NO HABITACIONAL	-	1,000,000.00	1,000,000.00	
6122	CONSTRUCCIÓN NUEVA PARA EDIFICACIÓN NO HABITACIONAL	2,430,966.94	25,000,000.00	22,569,034.06	
9911	ADEFAS	12,620,236.00	-	12,620,236.00	
TOTAL		\$ 322,517,720.35	\$ 428,488,868.35	\$ 105,971,148.00	

ELABORO:

C.P. Y LIC. **ARMANDO MARTÍNEZ NAVYA**
TESORERO

**PODER JUDICIAL
ESTADO DE TLAXCALA
TESORERÍA**



RESPONSABLE DEL PROYECTO:

LIC. **MARIO ANTONIO DE JESÚS JIMÉNEZ MARTÍNEZ**
PRESIDENTE DEL H. TRIBUNAL SUPERIOR DE JUSTICIA
Y DEL CONSEJO DE LA JUDICATURA



AUTORIZO:

LIC. **MARIO ANTONIO DE JESÚS JIMÉNEZ MARTÍNEZ**
PRESIDENTE DEL H. TRIBUNAL SUPERIOR DE JUSTICIA
Y DEL CONSEJO DE LA JUDICATURA



PODER JUDICIAL DEL ESTADO DE TLAXCALA
ANTEPROYECTO DE PRESUPUESTO DE EGRESOS 2020
PRESUPUESTO PROYECTO - PARTIDA

Dependencia o Entidad: 02 PODER JUDICIAL
Unidad Responsable: 1 PODER JUDICIAL

Proyecto: 1 DESARROLLO ESTRUCTURAL PARA EL MEJORAMIENTO DE LA IMPARTICIÓN DE JUSTICIA, CONSOLIDACIÓN DE LA JUSTICIA ALTERNATIVA,
1 MODERNIZACIÓN Y VANGUARDIA JURISDICCIONAL ADMINISTRATIVA, PROFESIONALIZACIÓN Y CARRERA JUDICIAL, EVALUACIÓN DEL
DESEMPEÑO Y TRANSPARENCIA Y RENDICIÓN DE CUENTAS EN EL PODER JUDICIAL EN EL ESTADO DE TLAXCALA.

Partida	Tipo de Gasto	Gasto Etiquetado / No Etiquetado	Sub Fuente	Descripción	Autorizado 2019	Propuesta 2020	Diferencia
1131	1	26	1 / 01	SUELDOS A FUNCIONARIOS	18,939,728.90	20,640,168.04	1,700,439.14
1132	1	26	1 / 01	SUELDOS AL PERSONAL	6,983,189.15	7,220,427.36	237,238.21
1133	1	26	1 / 01	SUELDOS A TRABAJADORES	25,371,405.65	30,010,953.37	4,639,547.72
1134	1	26	1 / 01	SUELDOS INTERINOS	24,657,372.36	25,477,420.97	820,048.61
1312	1	26	1 / 01	PRIMA QUINCENAL A TRABAJADORES	2,661,519.58	2,787,141.53	125,621.95
1321	1	26	1 / 01	PRIMA VACACIONAL A FUNCIONARIOS	2,616,790.52	2,656,245.79	39,455.27
1322	1	26	1 / 01	PRIMA VACACIONAL AL PERSONAL	3,531,911.88	2,728,499.26	803,412.62
1323	1	26	1 / 01	PRIMA VACACIONAL A TRABAJADORES	2,217,196.06	2,157,930.84	59,265.22
1326	1	26	1 / 01	GRATIFICACIÓN FIN DE AÑO A TRABAJADORES	4,028,085.73	4,586,704.01	558,618.28
1327	1	26	1 / 01	GRATIFICACIÓN FIN DE AÑO AL PERSONAL	4,102,324.52	4,282,602.59	180,278.07
1328	1	26	1 / 01	GRATIFICACIÓN FIN DE AÑO A TRABAJADORES	2,795,505.57	3,334,550.37	539,044.80
1341	1	26	1 / 01	COMPENSACIONES Y OTRAS PRESTACIONES A FUNCIONARIOS	8,336,335.92	8,526,598.32	190,262.40
1342	1	26	1 / 01	COMPENSACIONES AL PERSONAL	8,680,336.32	8,056,193.28	624,143.04
1343	1	26	1 / 01	COMPENSACIONES A TRABAJADORES	3,057,355.68	2,721,686.40	335,669.28
1345	1	26	1 / 01	BONO DE ACTUACIÓN A FUNCIONARIOS	15,062,863.88	18,446,293.16	3,383,429.28
1346	1	26	1 / 01	BONO DE ACTUACIÓN AL PERSONAL	1,720,745.36	1,347,206.56	373,538.80
1441	1	26	1 / 01	CUOTAS SEGURO DE VIDA A FUNCIONARIOS	288,727.36	395,603.22	106,875.86
1442	1	26	1 / 01	CUOTAS SEGURO DE VIDA AL PERSONAL	585,437.13	626,708.76	41,271.63
1443	1	26	1 / 01	CUOTAS SEGURO DE VIDA A TRABAJADORES	408,939.55	575,209.94	166,270.39
1521	1	26	1 / 01	INDEMNIZACIÓN Y LIQUIDACIÓN A FUNCIONARIOS	1,148,195.24	-	1,148,195.24
1522	1	26	1 / 01	INDEMNIZACIÓN Y LIQUIDACIÓN AL PERSONAL	694,606.96	-	694,606.96
1523	1	26	1 / 01	INDEMNIZACIÓN Y LIQUIDACIÓN A TRABAJADORES	565,961.68	-	565,961.68



PODER JUDICIAL DEL ESTADO DE TLAXCALA
ANTEPROYECTO DE PRESUPUESTO DE EGRESOS 2020
PRESUPUESTO PROYECTO - PARTIDA

Dependencia o Entidad: 02 PODER JUDICIAL
Unidad Responsable: 1 PODER JUDICIAL

Proyecto: 1 DESARROLLO ESTRUCTURAL PARA EL MEJORAMIENTO DE LA IMPARTICIÓN DE JUSTICIA, CONSOLIDACIÓN DE LA JUSTICIA ALTERNATIVA,
1 MODERNIZACIÓN Y VANGUARDIA JURISDICCIONAL ADMINISTRATIVA, PROFESIONALIZACIÓN Y CARRERA JUDICIAL, EVALUACIÓN DEL
DESEMPEÑO Y TRASPARENCIA Y RENDICIÓN DE CUENTAS EN EL PODER JUDICIAL EN EL ESTADO DE TLAXCALA.

Partida	Tipo de Gasto	Gasto		Descripción	Autorizado 2019	Propuesta 2020	Diferencia
		Etiquetado / No Etiquetado	Sub Fuente				
1531	1	26	1/01	MES PREJUBILATORIO	-	150,346.35	150,346.35
1532	1	26	1/01	JUBILACIÓN A TRABAJADORES	640,974.99	184,824.00	456,150.99
1541	1	26	1/01	AYUDA PARA PASAJES	1,164,494.30	338,458.08	826,036.22
1543	1	26	1/01	OTRAS PRESTACIONES	175,092.00	939,000.00	763,908.00
1546	1	26	1/01	DÍAS ECONÓMICOS A TRABAJADORES	557,863.89	750,273.83	192,409.94
1549	1	26	1/01	INCENTIVO AL AHORRO DE LOS FUNCIONARIOS	604,883.28	648,894.48	44,011.20
154D	1	26	1/01	ANIVERSARIO DÍA DEL TRABAJO	205,640.00	24,087.63	181,552.37
154K	1	26	1/01	SERVICIO MÉDICO A FUNCIONARIOS	4,265,576.28	7,200,000.00	2,934,423.72
154L	1	26	1/01	SERVICIO MÉDICO AL PERSONAL	6,249,080.10	17,280,000.00	11,030,919.90
154M	1	26	1/01	SERVICIO MÉDICO A TRABAJADORES	8,585,368.78	13,080,000.00	4,494,631.22
1551	1	26	1/01	APOYOS A LA CAPACITACIÓN DE LOS SERVIDORES PÚBLICOS	252,047.54	255,897.12	3,849.58
1591	1	26	1/01	CUOTAS DESPENSA A FUNCIONARIOS	3,212,197.09	3,317,981.47	105,784.38
1592	1	26	1/01	CUOTAS DESPENSA AL PERSONAL	1,458,490.50	1,534,150.30	75,659.80
1593	1	26	1/01	CUOTAS DESPENSA A TRABAJADORES	5,841,973.22	6,047,825.76	205,852.54
1594	1	26	1/01	CUOTAS DESPENSA INTERINOS	6,509,483.05	6,436,218.24	73,264.81
1598	1	26	1/01	DESPENSA ESPECIAL DE FIN DE AÑO TRABAJADORES	-	4,570,874.94	4,570,874.94
1599	1	26	1/01	PERCEPCIÓN COMPLEMENTARIA FUNCIONARIOS	18,045,612.60	20,640,168.04	2,594,555.44
159A	1	26	1/01	PERCEPCIÓN COMPLEMENTARIA EMPLEADOS	6,089,030.88	5,845,574.96	243,455.92
159D	1	26	1/01	OTRAS PERCEPCIONES A TRABAJADORES	4,012,153.62	4,375,357.63	363,204.01
159F	1	26	1/01	APORTACIÓN A PENSIONES DE FUNCIONARIOS	3,277,288.62	3,715,230.25	437,941.63
159G	1	26	1/01	APORTACIÓN A PENSIONES DEL PERSONAL	1,161,784.34	1,299,676.92	137,892.58
159H	1	26	1/01	APORTACIÓN A PENSIONES POR TRABAJADORES	4,528,719.03	5,401,971.61	873,252.58



PODER JUDICIAL DEL ESTADO DE TLAXCALA
ANTEPROYECTO DE PRESUPUESTO DE EGRESOS 2020
PRESUPUESTO PROYECTO - PARTIDA

Dependencia o Entidad: **02 PODER JUDICIAL**
 Unidad Responsable: **1 PODER JUDICIAL**

Proyecto: **DESARROLLO ESTRUCTURAL PARA EL MEJORAMIENTO DE LA IMPARTICIÓN DE JUSTICIA, CONSOLIDACIÓN DE LA JUSTICIA ALTERNATIVA, 1 MODERNIZACIÓN Y VANGUARDIA JURISDICCIONAL ADMINISTRATIVA, PROFESIONALIZACIÓN Y CARRERA JUDICIAL, EVALUACIÓN DEL DESEMPEÑO Y TRASPARENCIA Y RENDICIÓN DE CUENTAS EN EL PODER JUDICIAL EN EL ESTADO DE TLAXCALA.**

Partida	Tipo de Gasto	Gasto		Descripción	Autorizado 2019	Propuesta 2020	Diferencia
		Etiquetado / No Etiquetado	Sub Fuente				
159I	1	26	1 / 01	APORTACIÓN A PENSIONES POR MAESTRERO	-	-	-
159J	1	26	1 / 01	BONO ANUAL A FUNCIONARIOS	16,241,704.41	18,348,684.10	2,106,979.69
159K	1	26	1 / 01	BONO ANUAL AL PERSONAL	1,693,554.10	2,851,380.79	1,157,826.69
159L	1	26	1 / 01	BONO ANUAL A TRABAJADORES	13,006,494.89	7,534,278.07	5,472,216.82
159M	1	26	1 / 01	BONO ANUAL INTERINOS	12,480,301.36	12,509,394.39	29,093.03
1000				Total Capitulo	\$ 258,714,343.87	\$ 291,858,692.73	\$ 33,144,348.86
2111	1	26	1 / 01	MATERIALES, ÚTILES Y EQUIPOS MENORES DE OFICINA	\$ 4,424,256.00	4,121,194.46	\$ 303,061.54
2121	1	26	1 / 01	MATERIALES Y ÚTILES DE IMPRESIÓN Y REPRODUCCIÓN	8,000.00	1,776.00	6,224.00
2141	1	26	1 / 01	MATERIALES, ÚTILES Y EQUIPOS MENORES DE TECNOLOGÍAS DE LA INFORMACIÓN Y COMUNICACIONES	2,000,000.00	1,944,000.00	56,000.00
2151	1	26	1 / 01	MATERIAL IMPRESO E INFORMACIÓN DIGITAL	200,000.00	185,541.77	14,458.23
2161	1	26	1 / 01	MATERIAL DE LIMPIEZA	380,000.00	350,221.21	29,778.79
2171	1	26	1 / 01	MATERIALES Y ÚTILES DE ENSEÑANZA	45,000.00	-	45,000.00
2181	1	26	1 / 01	MATERIALES PARA EL REGISTRO E IDENTIFICACIÓN DE BIENES Y PERSONAS	45,000.00	43,740.00	1,260.00
2211	1	26	1 / 01	PRODUCTOS ALIMENTICIOS PARA PERSONAS	801,889.08	652,764.60	149,124.48
2231	1	26	1 / 01	UTENSILIOS PARA EL SERVICIO DE ALIMENTACIÓN	10,000.00	9,720.00	280.00
2411	1	26	1 / 01	PRODUCTOS MINERALES NO METÁLICOS	30,000.00	-	30,000.00
2421	1	26	1 / 01	CEMENTO Y PRODUCTOS DE CONCRETO	30,000.00	-	30,000.00
2431	1	26	1 / 01	CAL, YESO Y PRODUCTOS DE YESO	30,000.00	-	30,000.00



PODER JUDICIAL DEL ESTADO DE TLAXCALA
ANTEPROYECTO DE PRESUPUESTO DE EGRESOS 2020
PRESUPUESTO PROYECTO - PARTIDA

Dependencia o Entidad: 02 PODER JUDICIAL
Unidad Responsable: 1 PODER JUDICIAL

Proyecto: DESARROLLO ESTRUCTURAL PARA EL MEJORAMIENTO DE LA IMPARTICIÓN DE JUSTICIA, CONSOLIDACIÓN DE LA JUSTICIA ALTERNATIVA,
1 MODERNIZACIÓN Y VANGUARDIA JURISDICCIONAL ADMINISTRATIVA, PROFESIONALIZACIÓN Y CARRERA JUDICIAL, EVALUACIÓN DEL
DESEMPEÑO Y TRANSPARENCIA Y RENDICIÓN DE CUENTAS EN EL PODER JUDICIAL EN EL ESTADO DE TLAXCALA.

Partida	Tipo de Gasto	Gasto Etiquetado / No Etiquetado	Sub Fuente	Descripción	Autorizado 2019	Propuesta 2020	Diferencia
2441	1	26	1 / 01	MADERA Y PRODUCTOS DE MADERA	30,000.00	1,668.66	28,331.34
2451	1	26	1 / 01	VIDRIO Y PRODUCTOS DE VIDRIO	70,000.00	15,508.00	54,492.00
2461	1	26	1 / 01	MATERIAL ELÉCTRICO Y ELECTRÓNICO	395,000.00	279,015.99	115,984.01
2471	1	26	1 / 01	ARTÍCULOS METÁLICOS PARA LA CONSTRUCCIÓN	50,000.00	-	50,000.00
2481	1	26	1 / 01	MATERIALES COMPLEMENTARIOS	50,000.00	-	50,000.00
2491	1	26	1 / 01	OTROS MATERIALES Y ARTÍCULOS DE CONSTRUCCIÓN Y REPARACIÓN	100,000.00	-	100,000.00
2531	1	26	1 / 01	MEDICINAS Y PRODUCTOS FARMACÉUTICOS	18,744.00	22,492.80	3,748.80
2541	1	26	1 / 01	MATERIALES, ACCESORIOS Y SUMINISTROS MÉDICOS	17,000.00	16,524.00	476.00
2561	1	26	1 / 01	FIBRAS SINTÉTICAS, HULES, PLÁSTICOS Y DERIVADOS	40,000.00	600,000.00	560,000.00
2611	1	26	1 / 01	COMBUSTIBLES, LUBRICANTES Y ADITIVOS	2,081,157.19	2,022,884.79	58,272.40
2711	1	26	1 / 01	VESTUARIO Y UNIFORMES	1,300,000.00	-	1,300,000.00
2721	1	26	1 / 01	PRENDAS DE SEGURIDAD Y PROTECCIÓN PERSONAL	250,000.00	303,750.00	53,750.00
2911	1	26	1 / 01	HERRAMIENTAS MENORES	50,000.00	18,308.48	31,691.52
2921	1	26	1 / 01	REFACCIÓNES Y ACCESORIOS MENORES DE EDIFICIOS	50,000.00	32,667.20	17,332.80
2931	1	26	1 / 01	REFACCIÓNES Y ACCESORIOS MENORES DE MOBILIARIO Y EQUIPO DE ADMINISTRACIÓN, EDUCACIONAL Y RECREATIVO	50,000.00	6,074.20	43,925.80
2941	1	26	1 / 01	REFACCIÓNES Y ACCESORIOS MENORES DE EQUIPO DE CÓMPUTO Y TECNOLOGÍAS DE LA INFORMACIÓN	80,000.00	114,554.87	34,554.87
2961	1	26	1 / 01	REFACCIÓNES Y ACCESORIOS MENORES DE EQUIPO DE TRANSPORTE	30,000.00	9,634.18	20,365.82



**PODER JUDICIAL DEL ESTADO DE TLAXCALA
 ANTERPROYECTO DE PRESUPUESTO DE EGRESOS 2020
 PRESUPUESTO PROYECTO - PARTIDA**

Dependencia o Entidad: **02 PODER JUDICIAL**
 Unidad Responsable: **1 PODER JUDICIAL**

Proyecto: **DESARROLLO ESTRUCTURAL PARA EL MEJORAMIENTO DE LA IMPARTICIÓN DE JUSTICIA, CONSOLIDACIÓN DE LA JUSTICIA ALTERNATIVA,
 1 MODERNIZACIÓN Y VANGUARDIA JURISDICCIONAL ADMINISTRATIVA, PROFESIONALIZACIÓN Y CARRERA JUDICIAL, EVALUACIÓN DEL
 DESEMPEÑO Y TRASPARENCIA Y RENDICIÓN DE CUENTAS EN EL PODER JUDICIAL EN EL ESTADO DE TLAXCALA.**

Partida	Tipo de Gasto		Sub Fuente	Descripción	Autorizado 2019	Propuesta 2020	Diferencia
	Etiquetado / No Etiquetado	Gasto					
2981	1	26	1 / 01	REFACCIONES Y ACCESORIOS MENORES DE MAQUINARIA Y OTROS EQUIPOS	50,000.00	-	50,000.00
2991	1	26	1 / 01	REFACCIONES Y OTROS ACCESORIOS MENORES DE OTROS BIENES MUEBLES	50,000.00	4,372.00	45,628.00
2000				Total Capítulo	\$ 12,766,046.27	\$ 10,756,413.21	-\$ 2,009,633.06
3111	1	26	1 / 01	ENERGÍA ELÉCTRICA	2,627,654.00	2,234,819.73	392,834.27
3131	1	26	1 / 01	AGUA	136,515.00	116,106.01	20,408.99
3141	1	26	1 / 01	TELEFONÍA TRADICIONAL	1,943,623.00	1,724,461.26	219,161.74
3151	1	26	1 / 01	TELEFONÍA CELULAR	33,000.00	99,974.78	66,974.78
3171	1	26	1 / 01	SERVICIOS DE ACCESO DE INTERNET, REDES Y PROCESAMIENTO DE INFORMACIÓN	23,200.00	19,731.60	3,468.40
3181	1	26	1 / 01	SERVICIOS POSTALES Y TELEGRÁFICOS	60,000.00	51,030.00	8,970.00
3221	1	26	1 / 01	ARRENDAMIENTO DE EDIFICIOS	558,469.00	622,635.24	64,166.24
3231	1	26	1 / 01	ARRENDAMIENTO DE MOBILIARIO Y EQUIPO DE ADMINISTRACIÓN, EDUCACIONAL Y RECREATIVO	2,292,995.00	1,950,192.25	342,802.75
3251	1	26	1 / 01	ARRENDAMIENTO DE EQUIPO DE TRANSPORTE	25,000.00	-	25,000.00
3291	1	26	1 / 01	OTROS ARRENDAMIENTOS	20,000.00	17,010.00	2,990.00
3311	1	26	1 / 01	SERVICIOS LEGALES, DE CONTABILIDAD, AUDITORÍA Y RELACIONADOS	500,000.00	-	500,000.00



PODER JUDICIAL DEL ESTADO DE TLAXCALA
ANTEPROYECTO DE PRESUPUESTO DE EGRESOS 2020
PRESUPUESTO PROYECTO - PARTIDA

Dependencia o Entidad: 02 PODER JUDICIAL
Unidad Responsable: 1 PODER JUDICIAL

Proyecto: 1 DESARROLLO ESTRUCTURAL PARA EL MEJORAMIENTO DE LA IMPARTICIÓN DE JUSTICIA, CONSOLIDACIÓN DE LA JUSTICIA ALTERNATIVA, 1 MODERNIZACIÓN Y VANGUARDIA JURISDICCIONAL ADMINISTRATIVA, PROFESIONALIZACIÓN Y CARRERA JUDICIAL, EVALUACIÓN DEL DESEMPEÑO Y TRASPARENCIA Y RENDICIÓN DE CUENTAS EN EL PODER JUDICIAL EN EL ESTADO DE TLAXCALA.

Partida	Tipo de Gasto	Gasto Etiquetado / No Etiquetado	Sub Fuente	Descripción	Autorizado 2019	Propuesta 2020	Diferencia
3321	1	26	1 / 01	SERVICIOS DE DISEÑO, ARQUITECTURA, INGENIERÍA Y ACTIVIDADES RELACIONADAS	60,000.00	-	60,000.00
3331	1	26	1 / 01	SERVICIOS DE CONSULTORÍA ADMINISTRATIVA, PROCESOS, TÉCNICA Y EN TECNOLOGÍAS DE LA INFORMACIÓN	800,000.00	680,400.00	119,600.00
3341	1	26	1 / 01	SERVICIOS DE CAPACITACIÓN	624,130.00	530,822.57	93,307.43
3361	1	26	1 / 01	SERVICIOS DE APOYO ADMINISTRATIVO, TRADUCCIÓN, FOTOCOPIADO E IMPRESIÓN	3,618,597.00	3,077,616.75	540,980.25
3381	1	26	1 / 01	SERVICIO DE VIGILANCIA	1,895,000.00	1,611,697.50	283,302.50
3391	1	26	1 / 01	SERVICIOS PROFESIONALES, CIENTÍFICOS Y TÉCNICOS INTEGRALES	100,000.00	-	100,000.00
3411	1	26	1 / 01	SERVICIOS FINANCIEROS Y BANCARIOS	247,488.00	78,092.34	169,395.66
3451	1	26	1 / 01	SEGURO DE BIENES PATRIMONIALES	85,000.00	95,027.17	10,027.17
3471	1	26	1 / 01	FLETES Y MANIOBRAS	21,300.00	12,992.00	8,308.00
3511	1	26	1 / 01	CONSERVACIÓN Y MANTENIMIENTO MENOR DE INMUEBLES	1,200,000.00	1,000,000.00	200,000.00
3521	1	26	1 / 01	INSTALACIÓN, REPARACIÓN Y MANTENIMIENTO DE MOBILIARIO Y EQUIPO DE ADMINISTRACIÓN, EDUCACIONAL Y RECREATIVO	42,068.00	-	42,068.00
3531	1	26	1 / 01	INSTALACIÓN, REPARACIÓN Y MANTENIMIENTO DE EQUIPO DE CÓMPUTO Y TECNOLOGÍA DE LA INFORMACIÓN	700,000.00	376,101.00	323,899.00
3551	1	26	1 / 01	REPARACIÓN Y MANTENIMIENTO DE EQUIPO DE TRANSPORTE	110,000.00	77,823.06	32,176.94
3571	1	26	1 / 01	INSTALACIÓN, REPARACIÓN Y MANTENIMIENTO DE MAQUINARIA, OTROS EQUIPOS Y HERRAMIENTA	530,254.00	450,981.03	79,272.97
3581	1	26	1 / 01	SERVICIOS DE LIMPIEZA Y MANEJO DE DESECHOS	850,000.00	1,020,000.00	170,000.00



PODER JUDICIAL DEL ESTADO DE TLAXCALA
ANTEPROYECTO DE PRESUPUESTO DE EGRESOS 2020
PRESUPUESTO PROYECTO - PARTIDA

Dependencia o Entidad: 02 PODER JUDICIAL
Unidad Responsable: 1 PODER JUDICIAL

Proyecto: 1 DESARROLLO ESTRUCTURAL PARA EL MEJORAMIENTO DE LA IMPARTICIÓN DE JUSTICIA, CONSOLIDACIÓN DE LA JUSTICIA ALTERNATIVA,
1 MODERNIZACIÓN Y VANGUARDIA JURISDICCIONAL ADMINISTRATIVA, PROFESIONALIZACIÓN Y CARRERA JUDICIAL, EVALUACIÓN DEL
DESEMPEÑO Y TRANSPARENCIA Y RENDICIÓN DE CUENTAS EN EL PODER JUDICIAL EN EL ESTADO DE TLAXCALA.

Partida	Tipo de Gasto	Gasto Etiquetado / No Etiquetado	Sub Fuente	Descripción	Autorizado 2019	Propuesta 2020	Diferencia
3591	1	26	1 / 01	SERVICIOS DE JARDINERÍA Y FUMIGACIÓN	850,000.00	1,020,000.00	170,000.00
3611	1	26	1 / 01	DIFUSIÓN POR RADIO, TELEVISIÓN Y OTROS MEDIOS DE MENSAJES SOBRE PROGRAMAS Y ACTIVIDADES GUBERNAMENTALES	90,000.00	61,770.00	28,230.00
3641	1	26	1 / 01	SERVICIOS DE REVELADO DE FOTOGRAFÍAS	42,600.00	8,352.00	34,248.00
3651	1	26	1 / 01	SERVICIOS DE LA INDUSTRIA FILMICA, DEL SONIDO Y DEL VIDEO	140,000.00	97,440.00	42,560.00
3711	1	26	1 / 01	PASAJES AÉREOS	80,000.00	81,132.00	1,132.00
3721	1	26	1 / 01	PASAJES TERRESTRES	210,000.00	196,489.19	13,510.81
3751	1	26	1 / 01	VIÁTICOS EN EL PAÍS	310,633.24	326,164.90	15,531.66
3761	1	26	1 / 01	VIÁTICOS EN EL EXTRANJERO	42,000.00	44,100.00	2,100.00
3791	1	26	1 / 01	OTROS SERVICIOS DE TRASLADO Y HOSPEDAJE	4,000.00	3,402.00	598.00
3811	1	26	1 / 01	GASTOS DE CEREMONIAL	10,000.00	40,000.00	30,000.00
3821	1	26	1 / 01	GASTOS DE ORDEN SOCIAL Y CULTURAL	100,000.00	232,934.65	132,934.65
3831	1	26	1 / 01	CONGRESOS Y CONVENCIONES	235,000.00	300,000.00	65,000.00
3851	1	26	1 / 01	GASTOS DE REPRESENTACIÓN	5,000.00	-	5,000.00
3921	1	26	1 / 01	IMPUESTOS Y DERECHOS	442,000.00	105,459.00	336,541.00
3981	1	26	1 / 01	IMPUESTOS SOBRE NOMINAS Y OTROS QUE SE DERIVEN DE UNA RELACIÓN LABORAL	3,558,428.67	4,588,139.12	1,029,710.45
3991	1	26	1 / 01	OTROS SERVICIOS GENERALES	76,500.00	301,388.53	224,888.53
3000				Total Capítulo	\$ 25,300,454.91	\$ 23,254,285.68	-\$ 2,046,169.23



PODER JUDICIAL DEL ESTADO DE TLAXCALA
ANTEPROYECTO DE PRESUPUESTO DE EGRESOS 2020
PRESUPUESTO PROYECTO - PARTIDA

Dependencia o Entidad: 02 PODER JUDICIAL
 Unidad Responsable: 1 PODER JUDICIAL

Proyecto: 1 DESARROLLO ESTRUCTURAL PARA EL MEJORAMIENTO DE LA IMPARTICIÓN DE JUSTICIA, CONSOLIDACIÓN DE LA JUSTICIA ALTERNATIVA, MODERNIZACIÓN Y VANGUARDIA JURISDICCIONAL ADMINISTRATIVA, PROFESIONALIZACIÓN Y CARRERA JUDICIAL, EVALUACIÓN DEL DESEMPEÑO Y TRASPARENCIA Y RENDICIÓN DE CUENTAS EN EL PODER JUDICIAL EN EL ESTADO DE TLAXCALA.

Partida	Tipo de Gasto		Sub Fuente	Descripción	Autorizado 2019	Propuesta 2020	Diferencia
	Etiquetado / No Etiquetado	Gasto					
5151	1	26	1 / 01	EQUIPO DE CÓMPUTO Y DE TECNOLOGÍAS DE LA INFORMACIÓN	7,163,295.39	-	7,163,295.39
5691	1	26	1 / 01	OTROS EQUIPOS	142,613.97	-	142,613.97
5811	1	26	1 / 01	TERRENOS	3,379,764.00	-	3,379,764.00
5000				Total Capítulo	\$ 10,685,673.36	\$ -	-\$ 10,685,673.36
6122	1	26	1 / 01	CONSTRUCCIÓN NUEVA PARA EDIFICACIÓN NO HABITACIONAL	2,430,965.94	-	2,430,965.94
6000				Total Capítulo	\$ 2,430,965.94	\$ -	-\$ 2,430,965.94
				Total Proyecto	\$ 309,897,484.35	\$ 325,869,391.62	\$ 15,971,907.27

ELABORO:



RESPONSABLE DEL PROYECTO: LIC. MARIO ANTONIO DE JESÚS JIMÉNEZ MARTÍNEZ
 PRESIDENTE DEL H. TRIBUNAL SUPERIOR DE JUSTICIA Y DEL CONSEJO DE LA JUDICATURA

AUTORIZO:



PODER JUDICIAL DEL ESTADO DE TLAXCALA
ANTEPROYECTO DE PRESUPUESTO DE EGRESOS 2020
PRESUPUESTO PROYECTO - PARTIDA

Dependencia o Entidad: 02 PODER JUDICIAL
Unidad Responsable: 1 PODER JUDICIAL
Proyecto: 2 IMPLEMENTACIÓN DE NUEVOS JUZGADOS FAMILIARES, LABORALES, ORAL MERCANTIL Y DE CONTROL (PENAL).

Partida	Tipo de Gasto	Gasto Etiquetado / No Etiquetado	Sub Fuente	Descripción	Autorizado 2019	Propuesta 2020	Diferencia
1131	1	26	1/01	SUELDOS A FUNCIONARIOS		5,326,159.10	5,326,159.10
1132	1	26	1/01	SUELDOS AL PERSONAL		6,076,706.52	6,076,706.52
1134	1	26	1/01	SUELDOS INTERINOS		3,747,845.73	3,747,845.73
1321	1	26	1/01	PRIMA VACACIONAL A FUNCIONARIOS		689,795.65	689,795.65
1322	1	26	1/01	PRIMA VACACIONAL AL PERSONAL		756,876.35	756,876.35
1326	1	26	1/01	GRATIFICACION FIN DE AÑO FUNCIONARIOS		1,183,590.91	1,183,590.91
1327	1	26	1/01	GRATIFICACION FIN DE AÑO AL PERSONAL		1,149,246.99	1,149,246.99
1341	1	26	1/01	COMPENSACIONES Y OTRAS PRESTACIONES A FUNCIONARIOS		2,200,356.00	2,200,356.00
1342	1	26	1/01	COMPENSACIONES AL PERSONAL		2,186,526.00	2,186,526.00
1345	1	26	1/01	BONO DE ACTUACIÓN A FUNCIONARIOS		2,699,518.80	2,699,518.80
1346	1	26	1/01	BONO DE ACTUACIÓN AL PERSONAL		62,934.08	62,934.08
1441	1	26	1/01	CUOTAS SEGURO DE VIDA A FUNCIONARIOS		102,084.72	102,084.72
1442	1	26	1/01	CUOTAS SEGURO DE VIDA AL PERSONAL		182,580.24	182,580.24
1543	1	26	1/01	OTRAS PRESTACIONES		192,000.00	192,000.00
154K	1	26	1/01	SERVICIO MÉDICO A FUNCIONARIOS		2,040,000.00	2,040,000.00
154L	1	26	1/01	SERVICIO MÉDICO AL PERSONAL		5,640,000.00	5,640,000.00
1591	1	26	1/01	CUOTAS DESPENSA A FUNCIONARIOS		943,238.88	943,238.88
1592	1	26	1/01	CUOTAS DESPENSA AL PERSONAL		1,192,919.76	1,192,919.76
1594	1	26	1/01	CUOTAS DESPENSA INTERINOS		1,414,858.32	1,414,858.32
1599	1	26	1/01	PERCEPCIÓN COMPLEMENTARIA FUNCIONARIOS		5,326,159.10	5,326,159.10
159A	1	26	1/01	PERCEPCIÓN COMPLEMENTARIA EMPLEADOS		518,670.72	518,670.72
159F	1	26	1/01	APORTACIÓN A PENSIONES DE FUNCIONARIOS		958,708.64	958,708.64
159G	1	26	1/01	APORTACIÓN A PENSIONES DEL PERSONAL		1,093,807.17	1,093,807.17
159J	1	26	1/01	BONO ANUAL A FUNCIONARIOS		4,574,094.41	4,574,094.41
159K	1	26	1/01	BONO ANUAL AL PERSONAL		2,404,229.50	2,404,229.50



PODER JUDICIAL DEL ESTADO DE TLAXCALA
ANTEPROYECTO DE PRESUPUESTO DE EGRESOS 2020
PRESUPUESTO PROYECTO - PARTIDA

Dependencia o Entidad: **02 PODER JUDICIAL**
 Unidad Responsable: **1 PODER JUDICIAL**
 Proyecto: **2 IMPLEMENTACIÓN DE NUEVOS JUZGADOS FAMILIARES, LABORALES, ORAL MERCANTIL Y DE CONTROL (PENAL).**

Partida	Tipo de Gasto	Gasto Etiquetado / No Etiquetado	Sub Fuente	Descripción	Autorizado 2019	Propuesta 2020	Diferencia
159M	1	26	1 / 01	BONO ANUAL INTERINOS		1,681,429.46	1,681,429.46

				Total Capítulo	\$	-	\$	1,795,063.17	\$	1,795,063.17
1000	1	26	1 / 01	MATERIALES, ÚTILES Y EQUIPOS MENORES DE OFICINA		\$ 1,008,730.37	\$	1,008,730.37		
2141	1	26	1 / 01	MATERIALES, ÚTILES Y EQUIPOS MENORES DE TECNOLOGÍAS DE LA INFORMACIÓN Y COMUNICACIONES		456,000.00		456,000.00		
2151	1	26	1 / 01	MATERIAL IMPRESO E INFORMACIÓN DIGITAL		43,522.14		43,522.14		
2161	1	26	1 / 01	MATERIAL DE LIMPIEZA		82,150.66		82,150.66		
2181	1	26	1 / 01	MATERIALES PARA EL REGISTRO E IDENTIFICACIÓN DE BIENES Y PERSONAS		10,260.00		10,260.00		
2611	1	26	1 / 01	COMBUSTIBLES, LUBRICANTES Y ADITIVOS		194,400.00		194,400.00		
2000				Total Capítulo		\$ 1,795,063.17		\$ 1,795,063.17		

3111	1	26	1 / 01	ENERGÍA ELÉCTRICA		524,216.97		524,216.97		
3131	1	26	1 / 01	AGUA		27,234.74		27,234.74		
3141	1	26	1 / 01	TELEFONÍA TRADICIONAL		387,752.79		387,752.79		
3181	1	26	1 / 01	SERVICIOS POSTALES Y TELEGRÁFICOS		11,970.00		11,970.00		
3231	1	26	1 / 01	ARRENDAMIENTO DE MOBILIARIO Y EQUIPO DE ADMINISTRACIÓN, EDUCACIONAL Y RECREATIVO		457,452.50		457,452.50		
3291	1	26	1 / 01	OTROS ARRENDAMIENTOS		3,990.00		3,990.00		



PODER JUDICIAL DEL ESTADO DE TLAXCALA
ANTEPROYECTO DE PRESUPUESTO DE EGRESOS 2020
PRESUPUESTO PROYECTO - PARTIDA

Dependencia o Entidad: 02 PODER JUDICIAL
Unidad Responsable: 1 PODER JUDICIAL
Proyecto: 2 IMPLEMENTACIÓN DE NUEVOS JUZGADOS FAMILIARES, LABORALES, ORAL MERCANTIL Y DE CONTROL (PENAL).

Partida	Tipo de Gasto	Gasto Etiquetado / No Etiquetado	Sub Fuente	Descripción	Autorizado 2019	Propuesta 2020	Diferencia
3331	1	26	1 / 01	SERVICIOS DE CONSULTORIA ADMINISTRATIVA, PROCESOS, TÉCNICA Y EN TECNOLOGÍAS DE LA INFORMACIÓN		159,600.00	159,600.00
3341	1	26	1 / 01	SERVICIOS DE CAPACITACIÓN		124,513.93	124,513.93
3361	1	26	1 / 01	SERVICIOS DE APOYO ADMINISTRATIVO, TRADUCCIÓN, FOTOCOPIADO E IMPRESIÓN		721,910.10	721,910.10
3381	1	26	1 / 01	SERVICIO DE VIGILANCIA		378,052.50	378,052.50
3411	1	26	1 / 01	SERVICIOS FINANCIEROS Y BANCARIOS		181,770.06	181,770.06
3511	1	26	1 / 01	CONSERVACIÓN Y MANTENIMIENTO MENOR DE INMUEBLES		1,256,200.26	1,256,200.26
3521	1	26	1 / 01	INSTALACIÓN, REPARACIÓN Y MANTENIMIENTO DE MOBILIARIO Y EQUIPO DE ADMINISTRACIÓN, EDUCACIONAL Y RECREATIVO		42,068.00	42,068.00
3721	1	26	1 / 01	PASAJES TERRESTRES		86,400.00	86,400.00
3981	1	26	1 / 01	IMPUESTOS SOBRE NOMINAS Y OTROS QUE SE DERIVEN DE UNA RELACIÓN LABORAL		811,321.74	811,321.74
3991	1	26	1 / 01	OTROS SERVICIOS GENERALES		15,261.75	15,261.75
3000				Total Capítulo	\$ -	\$ 5,189,715.34	\$ 5,189,715.34
5111	1	26	1 / 01	MUEBLES DE OFICINA Y ESTANTERÍA		2,500,000.00	2,500,000.00
5151	1	26	1 / 01	EQUIPO DE CÓMPUTO Y DE TECNOLOGÍAS DE LA INFORMACIÓN		7,644,100.95	7,644,100.95
5191	1	26	1 / 01	OTROS MOBILIARIOS Y EQUIPOS DE ADMINISTRACIÓN		500,000.00	500,000.00
5231	1	26	1 / 01	CÁMARAS FOTOGRÁFICAS Y DE VIDEO		146,260.22	146,260.22
5811	1	26	1 / 01	TERRENOS		4,500,000.00	4,500,000.00



**PODER JUDICIAL DEL ESTADO DE TLAXCALA
ANTEPROYECTO DE PRESUPUESTO DE EGRESOS 2020
PRESUPUESTO PROYECTO - PARTIDA**

Dependencia o Entidad: **02 PODER JUDICIAL**
 Unidad Responsable: **1 PODER JUDICIAL**
 Proyecto: **2 IMPLEMENTACIÓN DE NUEVOS JUZGADOS FAMILIARES, LABORALES, ORAL MERCANTIL Y DE CONTROL (PENAL).**

Partida	Tipo de Gasto	Gasto		Sub Fuente	Descripción	Autorizado 2019	Propuesta 2020	Diferencia
		Etiquetado / No Etiquetado						
5000					Total Capítulo	\$ -	\$ 15,290,361.17	\$ 15,290,361.17
6121	1	26		1 / 01	ESTUDIOS Y PROYECTOS PARA EDIFICACIÓN NO HABITACIONAL		1,000,000.00	1,000,000.00
6122	1	26		1 / 01	CONSTRUCCIÓN NUEVA PARA EDIFICACIÓN NO HABITACIONAL		25,000,000.00	25,000,000.00
					Total Capítulo	\$ -	\$ 26,000,000.00	\$ 26,000,000.00
					Total Proyecto	\$ -	\$ 102,619,476.73	\$ 102,619,476.73

ELABORO:
 C.P. Y LIC. **ARMANDO MARTÍNEZ NAVA**
 TESORERO
PODER JUDICIAL DEL ESTADO DE TLAXCALA
TESORERÍA



RESPONSABLE DEL PROYECTO:
 LIC. **MARIO ANTONIO DE JESUS JIMÉNEZ MARTÍNEZ**
 PRESIDENTE DEL H. TRIBUNAL SUPERIOR DE JUSTICIA
 Y DEL CONSEJO DE LA JUDICATURA



AUTORIZO:
 LIC. **MARIO ANTONIO DE JESUS JIMÉNEZ MARTÍNEZ**
 PRESIDENTE DEL H. TRIBUNAL SUPERIOR DE JUSTICIA
 Y DEL CONSEJO DE LA JUDICATURA





PODER JUDICIAL DEL ESTADO DE TLAXCALA
 ANTEPROYECTO DE PRESUPUESTO DE EGRESOS 2020
 ANÁLISIS PROGRAMÁTICO PRESUPUESTAL

Dependencia o Entidad: 02 PODER JUDICIAL

Núm.	Nombre del Proyecto	Categorías de Egresos										Gran total
		1000 Servicios Personales	2000 Materiales y Suministros	3000 Servicios Generales	4000 Transferencias, Asignaciones, Subsidios y Otras Ayudas	5000 Bienes Muebles, Inmuebles e Intangibles	6000 Inversión Pública	7000 Inversiones Financieras y Otras Provisiones	8000 Participaciones y Aportaciones	9000 Deuda Pública		
1	DESARROLLO ESTRUCTURAL PARA EL MEJORAMIENTO DE LA IMPARTICIÓN DE JUSTICIA, CONSOLIDACIÓN DE LA JUSTICIA ALTERNATIVA, MODERNIZACIÓN Y VANGUARDIA JURISDICCIONAL ADMINISTRATIVA, PROFESIONALIZACIÓN Y CARRERA JUDICIAL, EVALUACIÓN DEL DESEMPEÑO Y TRANSPARENCIA Y RENDICIÓN DE CUENTAS EN EL PODER JUDICIAL EN EL ESTADO DE TLAXCALA.	\$ 291,858,692.73	\$ 10,756,413.21	\$ 23,254,285.68	\$ -	\$ -	\$ -	\$ -	\$ -	\$ -	\$ -	\$ 325,869,391.62
2	IMPLEMENTACIÓN DE NUEVOS JUZGADOS FAMILIARES, LABORALES, ORAL MERCANTIL Y DE CONTROL (PENAL).	\$ 54,344,337.05	\$ 1,795,063.17	\$ 5,189,715.34	\$ -	\$ 15,290,361.17	\$ 26,000,000.00	\$ -	\$ -	\$ -	\$ 428,488,868.35	
		\$ 346,203,029.78	\$ 12,551,476.38	\$ 28,444,001.02	\$ -	\$ 15,290,361.17	\$ 26,000,000.00	\$ -	\$ -	\$ -	\$ 428,488,868.35	

ELABORO:



RESPONSABLE DEL PROYECTO:



AUTORIZO:

C.P. Y LIC. ARMANDO MARTÍNEZ NAVA
 TESORERO
 PODER JUDICIAL DEL ESTADO DE TLAXCALA
 TESORERÍA

LIC. MARIO ANTONIO DE JESÚS JIMÉNEZ MARTÍNEZ
 PRESIDENTE DEL H. TRIBUNAL SUPERIOR DE JUSTICIA
 Y DEL CONSEJO DE LA JUDICATURA

LIC. MARIO ANTONIO DE JESÚS JIMÉNEZ MARTÍNEZ
 PRESIDENTE DEL H. TRIBUNAL SUPERIOR DE JUSTICIA
 Y DEL CONSEJO DE LA JUDICATURA



**PODER JUDICIAL DEL ESTADO DE TLAXCALA
ANÁLISIS DE PRESUPUESTO DE EGRESOS 2020**

Dependencia o Entidad: 02 PODER JUDICIAL

NUMERO	DESCRIPCIÓN	PROYECTO	SUBFUENTE	PRESUPUESTO		VARIACIÓN ENTRE CAPÍTULOS		VARIACIÓN GLOBAL	
				2019	2020	2019	2020	NOMINAL	%
CAPÍTULOS									
1000	SERVICIOS PERSONALES	1	1/01 PARTICIPACIONES	258,714,343.87	291,858,692.73	87.17%	89.56%	33,144,348.86	12.81%
2000	MATERIALES Y SUMINISTROS	1	1/01 PARTICIPACIONES	12,766,046.27	10,756,413.21	4.30%	3.30%	-2,009,633.06	-15.74%
3000	SERVICIOS GENERALES	1	1/01 PARTICIPACIONES 14/E INGRESOS PROPIOS	25,300,454.91	23,254,285.68	8.52%	7.14%	-2,046,169.23	-8.09%
5000	BIENES MUEBLES, INMUEBLES E INTANGIBLES	1	1/01 PARTICIPACIONES	-	-	3.60%	0.00%	10,685,673.36	-100.00%
6000	INVERSIÓN PÚBLICA	1	1/01 PARTICIPACIONES	-	-	0.82%	0.00%	2,430,965.94	100.00%
TOTAL				\$ 296,780,845.05	\$ 325,869,391.62	104.42%	100.00%	\$ 15,971,907.27	5.38%

Análisis

NUMERO	DESCRIPCIÓN	PROYECTO	SUBFUENTE	PRESUPUESTO		VARIACIÓN ENTRE CAPÍTULOS		VARIACIÓN GLOBAL	
				2019	2020	2019	2020	NOMINAL	%
CAPÍTULOS									
1000	SERVICIOS PERSONALES	2	1/01 PARTICIPACIONES	-	54,344,337.05	0.00%	52.96%	54,344,337.05	
2000	MATERIALES Y SUMINISTROS	2	1/01 PARTICIPACIONES	-	1,795,063.17	0.00%	1.75%	1,795,063.17	
3000	SERVICIOS GENERALES	2	14/E INGRESOS PROPIOS	-	5,189,715.34	0.00%	5.06%	5,189,715.34	
5000	BIENES MUEBLES, INMUEBLES E INTANGIBLES	2	1/01 PARTICIPACIONES 14/E INGRESOS PROPIOS	10,685,673.36	15,290,361.17	3.60%	14.90%	4,604,687.81	43.09%
6000	INVERSIÓN PÚBLICA	2	1/01 PARTICIPACIONES	2,430,965.94	26,000,000.00	0.82%	25.34%	23,569,034.06	969.53%
TOTAL				\$ 13,116,639.30	\$ 102,619,476.73	4.42%	100.00%	\$ 89,502,837.43	682.36%

Análisis



**PODER JUDICIAL DEL ESTADO DE TLAXCALA
ANÁLISIS DE PRESUPUESTO DE EGRESOS 2020**

Dependencia o Entidad: 02 PODER JUDICIAL

NUMERO	DESCRIPCIÓN	PROYECTO	SUBFUENTE	PRESUPUESTO		VARIACIÓN ENTRE CAPÍTULOS		VARIACIÓN GLOBAL	
				2019	2020	2019	2020	NOMINAL	%

PROYECTOS

1	DESARROLLO ESTRUCTURAL PARA EL MEJORAMIENTO DE LA IMPARTICIÓN DE JUSTICIA, CONSOLIDACIÓN DE LA JUSTICIA ALTERNATIVA, MODERNIZACIÓN Y VANGUARDIA JURISDICCIONAL ADMINISTRATIVA, PROFESIONALIZACIÓN Y CARRERA JUDICIAL, EVALUACIÓN DEL DESEMPEÑO Y TRANSPARENCIA Y RENDICIÓN DE CUENTAS EN EL PODER JUDICIAL EN EL ESTADO DE TLAXCALA.	1	1 / 01 PARTICIPACIONES 14E INGRESOS PROPIOS	\$ 322,517,720.35	\$ 325,669,391.62	100.00%	76.05%	\$ 3,351,671.27	1.04%
2	IMPLEMENTACIÓN DE NUEVOS JUZGADOS FAMILIARES, LABORALES, ORAL MERCANTIL Y DE CONTROL (PENAL).	2	1 / 01 PARTICIPACIONES 14E INGRESOS PROPIOS	-	102,619,476.73	0.00%	23.95%	102,619,476.73	
TOTAL				\$ 322,517,720.35	\$ 428,488,868.35	100.00%	100.00%	\$ 105,971,148.00	1.04%

Análisis

PARTIDAS

1000 SERVICIOS PERSONALES									
1131	SUELDOS A FUNCIONARIOS	1	1 / 01 PARTICIPACIONES	18,939,728.90	20,640,168.04	6.33%		1,700,439.14	
1132	SUELDOS AL PERSONAL	1	1 / 01 PARTICIPACIONES	6,983,189.15	7,220,427.36	2.22%		237,238.21	
1133	SUELDOS A TRABAJADORES	1	1 / 01 PARTICIPACIONES	25,371,405.65	30,010,953.37	9.21%		4,639,547.72	
1134	SUELDOS INTERINOS	1	1 / 01 PARTICIPACIONES	24,657,372.36	25,477,420.97	7.82%		820,048.61	
1312	PRIMA QUINQUENAL A TRABAJADORES	1	1 / 01 PARTICIPACIONES	2,661,519.58	2,787,141.53	0.86%		125,621.95	
1321	PRIMA VACACIONAL A FUNCIONARIOS	1	1 / 01 PARTICIPACIONES	2,616,790.52	2,656,245.79	0.82%		39,455.27	
1322	PRIMA VACACIONAL AL PERSONAL	1	1 / 01 PARTICIPACIONES	3,531,911.88	2,728,499.26	0.84%	-	803,412.62	
1323	PRIMA VACACIONAL A TRABAJADORES	1	1 / 01 PARTICIPACIONES	2,217,196.06	2,157,930.84	0.66%	-	59,265.22	
1326	GRATIFICACIÓN FIN DE AÑO FUNCIONARIOS	1	1 / 01 PARTICIPACIONES	4,028,085.73	4,586,704.01	1.41%		558,618.28	
1327	GRATIFICACIÓN FIN DE AÑO AL PERSONAL	1	1 / 01 PARTICIPACIONES	4,102,324.52	4,282,602.59	1.31%		180,278.07	



PODER JUDICIAL DEL ESTADO DE TLAXCALA
ANÁLISIS DE PRESUPUESTO DE EGRESOS 2020

Dependencia o Entidad:

02 PODER JUDICIAL

NUMERO	DESCRIPCIÓN	PROYECTO	SUBFUENTE	PRESUPUESTO		VARIACIÓN ENTRE CAPÍTULOS		VARIACIÓN GLOBAL	
				2019	2020	2019	2020	NOMINAL	%
1328	GRATIFICACIÓN FIN DE AÑO A TRABAJADORES	1	1/01 PARTICIPACIONES	2,795,505.57	3,334,550.37		1.02%	539,044.80	
1341	COMPENSACIONES Y OTRAS PRESTACIONES A FUNCIONARIOS	1	1/01 PARTICIPACIONES	8,336,335.92	8,526,598.32		2.62%	190,262.40	
1342	COMPENSACIONES AL PERSONAL	1	1/01 PARTICIPACIONES	8,680,336.32	8,056,193.28		2.47%	-624,143.04	
1343	COMPENSACIONES A TRABAJADORES	1	1/01 PARTICIPACIONES	3,057,355.68	2,721,686.40		0.84%	-335,669.28	
1345	BONDO DE ACTUACIÓN A FUNCIONARIOS	1	1/01 PARTICIPACIONES	15,062,863.88	18,446,293.16		5.66%	3,383,429.28	
1346	BONDO DE ACTUACIÓN AL PERSONAL	1	1/01 PARTICIPACIONES	1,720,745.36	1,347,206.56		0.41%	-373,538.80	
1441	CUOTAS SEGURO DE VIDA A FUNCIONARIOS	1	1/01 PARTICIPACIONES	288,727.36	395,603.22		0.12%	106,875.86	
1442	CUOTAS SEGURO DE VIDA AL PERSONAL	1	1/01 PARTICIPACIONES	585,437.13	626,708.76		0.19%	41,271.63	
1443	CUOTAS SEGURO DE VIDA A TRABAJADORES	1	1/01 PARTICIPACIONES	408,939.55	575,209.94		0.18%	166,270.39	
1521	INDEMNIZACIÓN Y LIQUIDACIÓN A FUNCIONARIOS	1	1/01 PARTICIPACIONES	1,148,195.24	-		0.00%	1,148,195.24	
1522	INDEMNIZACIÓN Y LIQUIDACIÓN AL PERSONAL	1	1/01 PARTICIPACIONES	694,606.96	-		0.00%	694,606.96	
1523	INDEMNIZACIÓN Y LIQUIDACIÓN A TRABAJADORES	1	1/01 PARTICIPACIONES	565,961.68	-		0.00%	565,961.68	
1531	MES PREJUBILATORIO	1	1/01 PARTICIPACIONES	-	150,346.35		0.05%	150,346.35	
1532	JUBILACIÓN A TRABAJADORES	1	1/01 PARTICIPACIONES	640,974.99	184,824.00		0.06%	-456,150.99	
1541	AYUDA PARA PASAJES	1	1/01 PARTICIPACIONES	1,164,494.30	338,458.08		0.10%	-826,036.22	
1543	OTRAS PRESTACIONES	1	1/01 PARTICIPACIONES	175,092.00	939,000.00		0.29%	763,908.00	
1546	DÍAS ECONÓMICOS A TRABAJADORES	1	1/01 PARTICIPACIONES	557,863.89	750,273.83		0.23%	192,409.94	
1549	INCENTIVO AL AHORRO DE LOS FUNCIONARIOS	1	1/01 PARTICIPACIONES	604,883.28	648,894.48		0.20%	44,011.20	
154D	ANIVERSARIO DÍA DEL TRABAJO	1	1/01 PARTICIPACIONES	205,640.00	24,087.63		0.01%	-181,552.37	
154K	SERVICIO MÉDICO A FUNCIONARIOS	1	1/01 PARTICIPACIONES	4,265,576.28	7,200,000.00		2.21%	2,934,423.72	
154L	SERVICIO MÉDICO AL PERSONAL	1	1/01 PARTICIPACIONES	6,249,080.10	17,280,000.00		5.30%	11,030,919.90	
154M	SERVICIO MÉDICO A TRABAJADORES	1	1/01 PARTICIPACIONES	8,585,368.78	13,080,000.00		4.01%	4,494,631.22	
1551	APOYOS A LA CAPACITACIÓN DE LOS SERVIDORES PÚBLICOS	1	1/01 PARTICIPACIONES	252,047.54	255,897.12		0.08%	3,849.58	
1591	CUOTAS DEPENDENCIA A FUNCIONARIOS	1	1/01 PARTICIPACIONES	3,212,197.09	3,317,981.47		1.02%	105,784.38	
1592	CUOTAS DEPENDENCIA AL PERSONAL	1	1/01 PARTICIPACIONES	1,458,490.50	1,534,150.30		0.47%	75,659.80	
1593	CUOTAS DEPENDENCIA A TRABAJADORES	1	1/01 PARTICIPACIONES	5,841,973.22	6,047,825.76		1.86%	205,852.54	
1594	CUOTAS DEPENDENCIA INTERINOS	1	1/01 PARTICIPACIONES	6,509,483.05	6,436,218.24		1.98%	-73,264.81	
1598	DEPENDENCIA ESPECIAL DE FIN DE AÑO TRABAJADORES	1	1/01 PARTICIPACIONES	-	4,570,874.94		1.40%	4,570,874.94	
1599	PERCEPCIÓN COMPLEMENTARIA FUNCIONARIOS	1	1/01 PARTICIPACIONES	18,045,612.60	20,640,168.04		6.33%	2,594,555.44	
159A	PERCEPCIÓN COMPLEMENTARIA EMPLEADOS	1	1/01 PARTICIPACIONES	6,089,030.88	5,945,574.96		1.79%	-243,455.92	



**PODER JUDICIAL DEL ESTADO DE TLAXCALA
ANÁLISIS DE PRESUPUESTO DE EGRESOS 2020**

Dependencia o Entidad:

02 PODER JUDICIAL

NUMERO	DESCRIPCIÓN	PROYECTO	SUBFUENTE	PRESUPUESTO		VARIACIÓN ENTRE CÁPITULOS		VARIACIÓN GLOBAL %
				2019	2020	2019	2020	
159D	OTRAS PERCEPCIONES A TRABAJADORES	1	1/01 PARTICIPACIONES	4,012,153.62	4,375,357.63	1.34%	363,204.01	
159F	APORTACIÓN A PENSIONES DE FUNCIONARIOS	1	1/01 PARTICIPACIONES	3,277,288.62	3,715,230.25	1.14%	437,941.63	
159G	APORTACIÓN A PENSIONES DEL PERSONAL	1	1/01 PARTICIPACIONES	1,161,784.34	1,299,676.92	0.40%	137,892.58	
159H	APORTACIÓN A PENSIONES POR TRABAJADORES	1	1/01 PARTICIPACIONES	4,528,719.03	5,401,971.61	1.66%	873,252.58	
159J	BONO ANUAL A FUNCIONARIOS	1	1/01 PARTICIPACIONES	16,241,704.41	18,348,684.10	5.63%	2,106,979.69	
159K	BONO ANUAL AL PERSONAL	1	1/01 PARTICIPACIONES	1,693,554.10	2,851,380.79	0.88%	1,157,826.69	
159L	BONO ANUAL A TRABAJADORES	1	1/01 PARTICIPACIONES	13,006,494.89	7,534,278.07	2.31%	5,472,216.82	
159M	BONO ANUAL INTERINOS	1	1/01 PARTICIPACIONES	12,480,301.36	12,509,394.39	3.84%	29,093.03	
	TOTAL			\$ 258,714,343.87	\$ 291,858,692.73	89.56%	\$ 33,144,348.86	
Análisis								
2000 MATERIALES Y SUMINISTROS								
2111	MATERIALES, ÚTILES Y EQUIPOS MENORES DE OFICINA	1	1/01 PARTICIPACIONES	4,424,256.00	4,121,194.46	1.26%	303,061.54	
2121	MATERIALES Y ÚTILES DE IMPRESIÓN Y REPRODUCCIÓN	1	1/01 PARTICIPACIONES	8,000.00	1,776.00	0.00%	6,224.00	
2141	MATERIALES, ÚTILES Y EQUIPOS MENORES DE TECNOLOGÍAS DE LA INFORMACIÓN Y COMUNICACIONES	1	1/01 PARTICIPACIONES	2,000,000.00	1,944,000.00	0.60%	56,000.00	
2151	MATERIAL IMPRESO E INFORMACIÓN DIGITAL	1	1/01 PARTICIPACIONES	200,000.00	185,541.77	0.06%	14,458.23	
2161	MATERIAL DE LIMPIEZA	1	1/01 PARTICIPACIONES	380,000.00	350,221.21	0.11%	29,778.79	
2171	MATERIALES Y ÚTILES DE ENSEÑANZA	1	1/01 PARTICIPACIONES	45,000.00	-	0.00%	45,000.00	
2181	MATERIALES PARA EL REGISTRO E IDENTIFICACIÓN DE BIENES Y PERSONAS	1	1/01 PARTICIPACIONES	45,000.00	43,740.00	0.01%	1,260.00	
2211	PRODUCTOS ALIMENTICIOS PARA PERSONAS	1	1/01 PARTICIPACIONES	801,889.08	652,764.60	0.20%	149,124.48	
2231	UTENSILIOS PARA EL SERVICIO DE ALIMENTACIÓN	1	1/01 PARTICIPACIONES	10,000.00	9,720.00	0.00%	280.00	
2411	PRODUCTOS MINERALES NO METÁLICOS	1	1/01 PARTICIPACIONES	30,000.00	-	0.00%	30,000.00	
2421	CEMENTO Y PRODUCTOS DE CONCRETO	1	1/01 PARTICIPACIONES	30,000.00	-	0.00%	30,000.00	
2431	CAL, YESO Y PRODUCTOS DE YESO	1	1/01 PARTICIPACIONES	30,000.00	-	0.00%	30,000.00	
2441	MADERA Y PRODUCTOS DE MADERA	1	1/01 PARTICIPACIONES	30,000.00	1,668.66	0.00%	28,331.34	
2451	VIDRIO Y PRODUCTOS DE VIDRIO	1	1/01 PARTICIPACIONES	70,000.00	15,508.00	0.00%	54,492.00	
2461	MATERIAL ELÉCTRICO Y ELECTRÓNICO	1	1/01 PARTICIPACIONES	395,000.00	279,015.99	0.09%	115,984.01	
2471	ARTÍCULOS METÁLICOS PARA LA CONSTRUCCIÓN	1	1/01 PARTICIPACIONES	50,000.00	-	0.00%	50,000.00	



**PODER JUDICIAL DEL ESTADO DE TLAXCALA
ANÁLISIS DE PRESUPUESTO DE EGRESOS 2020**

Dependencia o Entidad:

02 PODER JUDICIAL

NUMERO	DESCRIPCIÓN	PROYECTO	SUBFUENTE	PRESUPUESTO		VARIACIÓN ENTRE CAPÍTULOS		VARIACIÓN GLOBAL	
				2019	2020	2019	2020	NOMINAL	%
2481	MATERIALES COMPLEMENTARIOS	1	1/01 PARTICIPACIONES	50,000.00	-			50,000.00	
2491	OTROS MATERIALES Y ARTICULOS DE CONSTRUCCIÓN Y REPARACIÓN	1	1/01 PARTICIPACIONES	100,000.00	-			100,000.00	
2531	MEDICINAS Y PRODUCTOS FARMACÉUTICOS	1	1/01 PARTICIPACIONES	18,744.00	22,492.80			3,748.80	0.01%
2541	MATERIALES, ACCESORIOS Y SUMINISTROS MÉDICOS	1	1/01 PARTICIPACIONES	17,000.00	16,524.00			476.00	0.01%
2561	FIBRAS SINTÉTICAS, HULES, PLÁSTICOS Y DERIVADOS	1	1/01 PARTICIPACIONES	40,000.00	600,000.00			560,000.00	0.18%
2611	COMBUSTIBLES, LUBRICANTES Y ADITIVOS	1	1/01 PARTICIPACIONES	2,081,157.19	2,022,884.79			58,272.40	0.62%
2711	VESTUARIO Y UNIFORMES	1	1/01 PARTICIPACIONES	1,300,000.00	-			1,300,000.00	0.00%
2721	PRENDAS DE SEGURIDAD Y PROTECCIÓN PERSONAL	1	1/01 PARTICIPACIONES	250,000.00	303,750.00			53,750.00	0.09%
2911	HERRAMIENTAS MENORES	1	1/01 PARTICIPACIONES	50,000.00	18,308.48			31,691.52	0.01%
2921	REFACCIONES Y ACCESORIOS MENORES DE EDIFICIOS	1	1/01 PARTICIPACIONES	50,000.00	32,667.20			17,332.80	0.01%
2931	REFACCIONES Y ACCESORIOS MENORES DE MOBILIARIO Y EQUIPO DE ADMINISTRACIÓN, EDUCACIONAL Y RECREATIVO	1	1/01 PARTICIPACIONES	50,000.00	6,074.20			43,925.80	0.00%
2941	REFACCIONES Y ACCESORIOS MENORES DE EQUIPO DE COMPUTO Y TECNOLOGIAS DE LA INFORMACION	1	1/01 PARTICIPACIONES	80,000.00	114,554.87			34,554.87	0.04%
2961	REFACCIONES Y ACCESORIOS MENORES DE EQUIPO DE TRANSPORTE	1	1/01 PARTICIPACIONES	30,000.00	9,634.18			20,365.82	0.00%
2981	REFACCIONES Y ACCESORIOS MENORES DE MAQUINARIA Y OTROS EQUIPOS	1	1/01 PARTICIPACIONES	50,000.00	-			50,000.00	0.00%
2991	REFACCIONES Y OTROS ACCESORIOS MENORES DE OTROS BIENES MUEBLES	1	1/01 PARTICIPACIONES	50,000.00	4,372.00			45,628.00	0.00%
TOTAL				\$ 12,766,046.27	\$ 10,756,413.21			2,009,633.06	3.30% - \$
Análisis									
SERVICIOS GENERALES									
3111	ENERGÍA ELÉCTRICA	1	1/01 PARTICIPACIONES	2,627,654.00	2,234,819.73			392,834.27	0.69%
3131	AGUA	1	1/01 PARTICIPACIONES	136,515.00	116,106.01			20,408.99	0.04%
3141	TELEFONÍA TRADICIONAL	1	1/01 PARTICIPACIONES	1,943,623.00	1,724,461.26			219,161.74	0.53%
3151	TELEFONÍA CELULAR	1	1/01 PARTICIPACIONES	33,000.00	99,974.78			66,974.78	0.03%



**PODER JUDICIAL DEL ESTADO DE TLAXCALA
ANÁLISIS DE PRESUPUESTO DE EGRESOS 2020**

Dependencia o Entidad:

02 PODER JUDICIAL

NUMERO	DESCRIPCIÓN	PROYECTO	SUBFUENTE	PRESUPUESTO		VARIACIÓN ENTRE CAPÍTULOS		VARIACIÓN GLOBAL
				2019	2020	2019	2020	
3171	SERVICIOS DE ACCESO DE INTERNET, REDES Y PROCESAMIENTO DE INFORMACIÓN	1	1/01 PARTICIPACIONES	23,200.00	19,731.60	0.01%	-	3,468.40
3181	SERVICIOS POSTALES Y TELEGRÁFICOS	1	1/01 PARTICIPACIONES	60,000.00	51,030.00	0.02%	-	8,970.00
3221	ARRENDAMIENTO DE EDIFICIOS	1	1/01 PARTICIPACIONES	558,489.00	622,635.24	0.19%	-	64,146.24
3231	ARRENDAMIENTO DE MOBILIARIO Y EQUIPO DE ADMINISTRACIÓN, EDUCACIONAL Y RECREATIVO	1	1/01 PARTICIPACIONES	2,292,995.00	1,950,192.25	0.60%	-	342,802.75
3251	ARRENDAMIENTO DE EQUIPO DE TRANSPORTE	1	1/01 PARTICIPACIONES	25,000.00	-	0.00%	-	25,000.00
3291	OTROS ARRENDAMIENTOS	1	1/01 PARTICIPACIONES	20,000.00	17,010.00	0.01%	-	2,990.00
3311	SERVICIOS LEGALES, DE CONTABILIDAD, AUDITORÍA Y RELACIONADOS	1	1/01 PARTICIPACIONES	500,000.00	-	0.00%	-	500,000.00
3321	SERVICIOS DE DISEÑO, ARQUITECTURA, INGENIERÍA Y ACTIVIDADES RELACIONADAS	1	1/01 PARTICIPACIONES	60,000.00	-	0.00%	-	60,000.00
3331	SERVICIOS DE CONSULTORÍA ADMINISTRATIVA, PROCESOS, TÉCNICA Y EN TECNOLOGÍAS DE LA INFORMACIÓN	1	1/01 PARTICIPACIONES	800,000.00	680,400.00	0.21%	-	119,600.00
3341	SERVICIOS DE CAPACITACIÓN	1	1/01 PARTICIPACIONES	624,130.00	530,822.57	0.16%	-	93,307.43
3361	SERVICIOS DE APOYO ADMINISTRATIVO, TRADUCCIÓN, FOTOCOPIADO E IMPRESIÓN	1	1/01 PARTICIPACIONES	3,618,597.00	3,077,616.75	0.94%	-	540,980.25
3381	SERVICIO DE VIGILANCIA	1	1/01 PARTICIPACIONES	1,895,000.00	1,611,697.50	0.49%	-	283,302.50
3391	SERVICIOS PROFESIONALES, CIENTÍFICOS Y TÉCNICOS INTEGRALES	1	1/01 PARTICIPACIONES	100,000.00	-	0.00%	-	100,000.00
3411	SERVICIOS FINANCIEROS Y BANCARIOS	1	1/01 PARTICIPACIONES	247,488.00	78,092.34	0.02%	-	169,395.66
3451	SEGURO DE BIENES PATRIMONIALES	1	1/01 PARTICIPACIONES	85,000.00	95,027.17	0.03%	-	10,027.17
3461	ALMACENAJE, ENVASE Y EMBALAJE	1	1/01 PARTICIPACIONES	-	-	0.00%	-	-
3471	FLETES Y MANIOBRAS	1	1/01 PARTICIPACIONES	21,300.00	12,992.00	0.00%	-	8,308.00
3511	CONSERVACIÓN Y MANTENIMIENTO MENOR DE INMUEBLES	1	1/01 PARTICIPACIONES	1,200,000.00	1,000,000.00	0.31%	-	200,000.00
3521	INSTALACIÓN, REPARACIÓN Y MANTENIMIENTO DE MOBILIARIO Y EQUIPO DE ADMINISTRACIÓN, EDUCACIONAL Y RECREATIVO	1	1/01 PARTICIPACIONES	42,068.00	-	0.00%	-	42,068.00
3531	INSTALACIÓN, REPARACIÓN Y MANTENIMIENTO DE EQUIPO DE CÓMPUTO Y TECNOLOGÍA DE LA INFORMACIÓN	1	1/01 PARTICIPACIONES	700,000.00	376,101.00	0.12%	-	323,899.00



**PODER JUDICIAL DEL ESTADO DE TLAXCALA
ANÁLISIS DE PRESUPUESTO DE EGRESOS 2020**

Dependencia o Entidad:

02 PODER JUDICIAL

NUMERO	DESCRIPCIÓN	PROYECTO	SUBFUENTE	PRESUPUESTO		VARIACION ENTRE CAPITULOS		VARIACION GLOBAL	
				2019	2020	2019	2020	NOMINAL	%
3551	REPARACIÓN Y MANTENIMIENTO DE EQUIPO DE TRANSPORTE	1	1/01 PARTICIPACIONES	110,000.00	77,823.06	0.02%	-	32,176.94	
3571	INSTALACION, REPARACION Y MANTENIMIENTO DE MAQUINARIA, OTROS EQUIPOS Y HERRAMIENTA	1	1/01 PARTICIPACIONES	530,254.00	450,981.03	0.14%	-	79,272.97	
3581	SERVICIOS DE LIMPIEZA Y MANEJO DE DESECHOS	1	1/01 PARTICIPACIONES	850,000.00	1,020,000.00	0.31%		170,000.00	
3591	SERVICIOS DE JARDINERIA Y FUMIGACION	1	1/01 PARTICIPACIONES	850,000.00	1,020,000.00	0.31%		170,000.00	
3611	DIFUSION POR RADIO, TELEVISION Y OTROS MEDIOS DE MENSAJES SOBRE PROGRAMAS Y ACTIVIDADES GUBERNAMENTALES	1	1/01 PARTICIPACIONES	90,000.00	61,770.00	0.02%	-	28,230.00	
3641	SERVICIOS DE REVELADO DE FOTOGRAFIAS	1	1/01 PARTICIPACIONES	42,600.00	8,352.00	0.00%	-	34,248.00	
3651	SERVICIOS DE LA INDUSTRIA FILMICA, DEL SONIDO Y DEL VIDEO	1	1/01 PARTICIPACIONES	140,000.00	97,440.00	0.03%	-	42,560.00	
3691	OTROS SERVICIOS DE INFORMACION	1	1/01 PARTICIPACIONES	-	-	0.00%		-	
3711	PASAJES AEREOS	1	1/01 PARTICIPACIONES	80,000.00	81,132.00	0.02%		1,132.00	
3721	PASAJES TERRESTRES	1	1/01 PARTICIPACIONES	210,000.00	196,489.19	0.06%	-	13,510.81	
3751	VÁTICOS EN EL PAIS	1	1/01 PARTICIPACIONES	310,633.24	326,164.90	0.10%		15,531.66	
3761	VÁTICOS EN EL EXTRANJERO	1	1/01 PARTICIPACIONES	42,000.00	44,100.00	0.01%		2,100.00	
3791	OTROS SERVICIOS DE TRASLADO Y HOSPEDAJE	1	1/01 PARTICIPACIONES	4,000.00	3,402.00	0.00%	-	598.00	
3811	GASTOS DE CEREMONIAL	1	1/01 PARTICIPACIONES	10,000.00	40,000.00	0.01%		30,000.00	
3821	GASTOS DE ORDEN SOCIAL Y CULTURAL	1	1/01 PARTICIPACIONES	100,000.00	232,934.65	0.07%		132,934.65	
3831	CONGRESOS Y CONVENCIONES	1	1/01 PARTICIPACIONES	235,000.00	300,000.00	0.09%		65,000.00	
3851	GASTOS DE REPRESENTACION	1	1/01 PARTICIPACIONES	5,000.00	-	0.00%	-	5,000.00	
3921	IMPUESTOS Y DERECHOS	1	1/01 PARTICIPACIONES	442,000.00	105,459.00	0.03%	-	336,541.00	
3981	IMPUESTOS SOBRE NOMINAS Y OTROS QUE SE DERIVEN DE UNA RELACION LABORAL	1	1/01 PARTICIPACIONES	3,558,428.67	4,588,139.12	1.41%		1,029,710.45	
3991	OTROS SERVICIOS GENERALES	1	1/01 PARTICIPACIONES	76,500.00	301,388.53	0.09%		224,888.53	
TOTAL				25,300,454.91	23,254,285.68	7.14%		-2,046,169.23	

Analisis

5000 BIENES MUEBLES, INMUEBLES E INTANGIBLES



**PODER JUDICIAL DEL ESTADO DE TLAXCALA
ANÁLISIS DE PRESUPUESTO DE EGRESOS 2020**

Dependencia o Entidad:

02 PODER JUDICIAL

NUMERO	DESCRIPCIÓN	PROYECTO	SUBFUENTE	PRESUPUESTO		VARIACIÓN ENTRE CAPÍTULOS		VARIACIÓN GLOBAL
				2019	2020	2019	2020	NOMINAL
				%				
5151	EQUIPO DE COMPUTO Y DE TECNOLOGIAS DE LA INFORMACION	1	1/01 PARTICIPACIONES	7,163,295.39	-	0.00%	-	7,163,295.39
5691	OTROS EQUIPOS	1	1/01 PARTICIPACIONES	142,613.97	-	0.00%	-	142,613.97
5811	TERRENOS	1	1/01 PARTICIPACIONES	3,379,764.00	-	0.00%	-	3,379,764.00
TOTAL				10,685,673.36	0.00	0.00%		-10,685,673.36
Análisis								
6000	INVERSION PUBLICA							
6122	CONSTRUCCION NUEVA PARA EDIFICACION NO HABITACIONAL	1	1/01 PARTICIPACIONES	2,430,965.94	-	0.00%	-	2,430,965.94
TOTAL				2,430,965.94	0.00	0.00%		-2,430,965.94
Análisis								
GRAN TOTAL				\$ 309,897,484.35	\$ 325,869,391.62	100.00%	\$ 15,971,907.27	
PARTIDAS								
1000	SERVICIOS PERSONALES							
1131	SUELDOS A FUNCIONARIOS	2	1/01 PARTICIPACIONES	-	5,326,159.10	5.19%		5,326,159.10
1132	SUELDOS AL PERSONAL	2	1/01 PARTICIPACIONES	-	6,076,706.52	5.92%		6,076,706.52
1134	SUELDOS INTERINOS	2	1/01 PARTICIPACIONES	-	3,747,845.73	3.65%		3,747,845.73
1321	PRIMA VACACIONAL A FUNCIONARIOS	2	1/01 PARTICIPACIONES	-	689,795.65	0.67%		689,795.65
1322	PRIMA VACACIONAL AL PERSONAL	2	1/01 PARTICIPACIONES	-	756,876.35	0.74%		756,876.35
1326	GRATIFICACION FIN DE AÑO FUNCIONARIOS	2	1/01 PARTICIPACIONES	-	1,183,590.91	1.15%		1,183,590.91
1327	GRATIFICACION FIN DE AÑO AL PERSONAL	2	1/01 PARTICIPACIONES	-	1,149,246.99	1.12%		1,149,246.99



PODER JUDICIAL DEL ESTADO DE TLAXCALA
ANÁLISIS DE PRESUPUESTO DE EGRESOS 2020

Dependencia o Entidad:

02 PODER JUDICIAL

NUMERO	DESCRIPCION	PROYECTO	SUBFUENTE	PRESUPUESTO		VARIACION ENTRE CAPITULOS		VARIACION GLOBAL	
				2019	2020	2019	2020	NOMINAL	%
1341	COMPENSACIONES Y OTRAS PRESTACIONES A FUNCIONARIOS	2	1/01 PARTICIPACIONES	-	2,200,356.00	-	2.14%	2,200,356.00	
1342	COMPENSACIONES AL PERSONAL	2	1/01 PARTICIPACIONES	-	2,186,526.00	-	2.13%	2,186,526.00	
1345	BONO DE ACTUACION A FUNCIONARIOS	2	1/01 PARTICIPACIONES	-	2,699,518.80	-	2.63%	2,699,518.80	
1346	BONO DE ACTUACION AL PERSONAL	2	1/01 PARTICIPACIONES	-	62,934.08	-	0.06%	62,934.08	
1441	CUOTAS SEGURO DE VIDA A FUNCIONARIOS	2	1/01 PARTICIPACIONES	-	102,084.72	-	0.10%	102,084.72	
1442	CUOTAS SEGURO DE VIDA AL PERSONAL	2	1/01 PARTICIPACIONES	-	182,580.24	-	0.18%	182,580.24	
1543	OTRAS PRESTACIONES	2	1/01 PARTICIPACIONES	-	192,000.00	-	0.19%	192,000.00	
154K	SERVICIO MEDICO A FUNCIONARIOS	2	1/01 PARTICIPACIONES	-	2,040,000.00	-	1.99%	2,040,000.00	
154L	SERVICIO MEDICO AL PERSONAL	2	1/01 PARTICIPACIONES	-	5,640,000.00	-	5.50%	5,640,000.00	
1591	CUOTAS DESPENSA A FUNCIONARIOS	2	1/01 PARTICIPACIONES	-	943,238.88	-	0.92%	943,238.88	
1592	CUOTAS DESPENSA AL PERSONAL	2	1/01 PARTICIPACIONES	-	1,192,919.76	-	1.16%	1,192,919.76	
1594	CUOTAS DESPENSA INTERINOS	2	1/01 PARTICIPACIONES	-	1,414,858.32	-	1.38%	1,414,858.32	
1599	PERCEPCION COMPLEMENTARIA FUNCIONARIOS	2	1/01 PARTICIPACIONES	-	5,326,159.10	-	5.19%	5,326,159.10	
159A	PERCEPCION COMPLEMENTARIA EMPLEADOS	2	1/01 PARTICIPACIONES	-	518,670.72	-	0.51%	518,670.72	
159F	APORTACION A PENSIONES DE FUNCIONARIOS	2	1/01 PARTICIPACIONES	-	958,708.64	-	0.93%	958,708.64	
159G	APORTACION A PENSIONES DEL PERSONAL	2	1/01 PARTICIPACIONES	-	1,093,807.17	-	1.07%	1,093,807.17	
159J	BONO ANUAL A FUNCIONARIOS	2	1/01 PARTICIPACIONES	-	4,574,094.41	-	4.46%	4,574,094.41	
159K	BONO ANUAL AL PERSONAL	2	1/01 PARTICIPACIONES	-	2,404,229.50	-	2.34%	2,404,229.50	
159M	BONO ANUAL INTERINOS	2	1/01 PARTICIPACIONES	-	1,681,429.46	-	1.64%	1,681,429.46	
	TOTAL			\$ -	\$ 54,344,337.05		52.96%	\$ 54,344,337.05	

Análisis

2000 MATERIALES Y SUMINISTROS

2111	MATERIALES, ÚTILES Y EQUIPOS MENORES DE OFICINA	2	1/01 PARTICIPACIONES	-	1,008,730.37	-	0.98%	1,008,730.37	
------	---	---	----------------------	---	--------------	---	-------	--------------	--



PODER JUDICIAL DEL ESTADO DE TLAXCALA
ANÁLISIS DE PRESUPUESTO DE EGRESOS 2020

Dependencia o Entidad:

02 PODER JUDICIAL

NUMERO	DESCRIPCIÓN	PROYECTO	SUBFUENTE	PRESUPUESTO		VARIACIÓN ENTRE CAPÍTULOS		VARIACIÓN GLOBAL	
				2019	2020	2019	2020	NOMINAL	%
2141	MATERIALES, ÚTILES Y EQUIPOS MENORES DE TECNOLOGÍAS DE LA INFORMACIÓN Y COMUNICACIONES	2	1/01 PARTICIPACIONES	-	456,000.00	-	0.44%	456,000.00	
2151	MATERIAL IMPRESO E INFORMACIÓN DIGITAL	2	1/01 PARTICIPACIONES	-	43,522.14	-	0.04%	43,522.14	
2161	MATERIAL DE LIMPIEZA	2	1/01 PARTICIPACIONES	-	82,150.66	-	0.08%	82,150.66	
2181	MATERIALES PARA EL REGISTRO E IDENTIFICACIÓN DE BIENES Y PERSONAS	2	1/01 PARTICIPACIONES	-	10,260.00	-	0.01%	10,260.00	
2611	COMBUSTIBLES, LUBRICANTES Y ADITIVOS	2	1/01 PARTICIPACIONES	-	194,400.00	-	0.19%	194,400.00	
TOTAL				\$ -	\$ 1,795,063.17		1.75%	\$ 1,795,063.17	

Análisis

3000 SERVICIOS GENERALES									
3111	ENERGÍA ELÉCTRICA	2	1/01 PARTICIPACIONES	-	524,216.97	-	0.51%	524,216.97	
3131	AGUA	2	1/01 PARTICIPACIONES	-	27,234.74	-	0.03%	27,234.74	
3141	TELEFONÍA TRADICIONAL	2	1/01 PARTICIPACIONES	-	387,752.79	-	0.38%	387,752.79	
3181	SERVICIOS POSTALES Y TELEGRÁFICOS	2	1/01 PARTICIPACIONES	-	11,970.00	-	0.01%	11,970.00	
3231	ARRENDAMIENTO DE MOBILIARIO Y EQUIPO DE ADMINISTRACIÓN, EDUCACIONAL Y RECREATIVO	2	1/01 PARTICIPACIONES	-	457,452.50	-	0.45%	457,452.50	
3291	OTROS ARRENDAMIENTOS	2	1/01 PARTICIPACIONES	-	3,990.00	-	0.00%	3,990.00	
3331	SERVICIOS DE CONSULTORÍA ADMINISTRATIVA, PROCESOS, TÉCNICA Y EN TECNOLOGÍAS DE LA INFORMACIÓN	2	1/01 PARTICIPACIONES	-	159,600.00	-	0.16%	159,600.00	
3341	SERVICIOS DE CAPACITACIÓN	2	1/01 PARTICIPACIONES	-	124,513.93	-	0.12%	124,513.93	
3361	SERVICIOS DE APOYO ADMINISTRATIVO, TRADUCCIÓN, FOTOCOPIADO E IMPRESIÓN	2	1/01 PARTICIPACIONES	-	721,910.10	-	0.70%	721,910.10	
3381	SERVICIO DE VIGILANCIA	2	1/01 PARTICIPACIONES	-	378,052.50	-	0.37%	378,052.50	
3411	SERVICIOS FINANCIEROS Y BANCARIOS	2	1/01 PARTICIPACIONES	-	181,770.06	-	0.18%	181,770.06	



**PODER JUDICIAL DEL ESTADO DE TLAXCALA
ANÁLISIS DE PRESUPUESTO DE EGRESOS 2020**

Dependencia o Entidad:

02 PODER JUDICIAL

NUMERO	DESCRIPCIÓN	PROYECTO	SUBFUENTE	PRESUPUESTO		VARIACIÓN ENTRE CAPÍTULOS		VARIACIÓN GLOBAL
				2019	2020	2019	2020	NOMINAL
								%
3511	CONSERVACIÓN Y MANTENIMIENTO MENOR DE INMUEBLES	2	14/E INGRESOS PROPIOS	-	1,256,200.26	-	1.22%	1,256,200.26
3521	INSTALACIÓN, REPARACIÓN Y MANTENIMIENTO DE MOBILIARIO Y EQUIPO DE ADMINISTRACIÓN, EDUCACIONAL Y RECREATIVO	2	14/E INGRESOS PROPIOS	-	42,068.00	-	0.04%	42,068.00
3721	PASAJES TERRESTRES	2	1/01 PARTICIPACIONES	-	86,400.00	-	0.08%	86,400.00
3981	IMPUESTOS SOBRE NOMINAS Y OTROS QUE SE DERIVEN DE UNA RELACIÓN LABORAL	2	1/01 PARTICIPACIONES	-	811,321.74	-	0.79%	811,321.74
3991	OTROS SERVICIOS GENERALES	2	1/01 PARTICIPACIONES	-	15,261.75	-	0.01%	15,261.75
TOTAL				0.00	5,189,715.34		5.06%	5,189,715.34

Análisis

5000 BIENES MUEBLES, INMUEBLES E INTANGIBLES									
5111	MUEBLES DE OFICINA Y ESTANTERÍA	2	14/E INGRESOS PROPIOS	-	2,500,000.00	0.00%	2.44%	2,500,000.00	
5151	EQUIPO DE CÓMPUTO Y DE TECNOLOGÍAS DE LA INFORMACIÓN	2	1/01 PARTICIPACIONES	-	7,644,100.95	0.00%	7.45%	7,644,100.95	
5191	OTROS MOBILIARIOS Y EQUIPOS DE ADMINISTRACIÓN	2	14/E INGRESOS PROPIOS	-	500,000.00	0.00%	0.49%	500,000.00	
5231	CÁMARAS FOTOGRAFICAS Y DE VIDEO	2	14/E INGRESOS PROPIOS	-	146,260.22	0.00%	0.14%	146,260.22	
5811	TERRENOS	2	14/E INGRESOS PROPIOS	-	4,500,000.00	0.00%	4.39%	4,500,000.00	
TOTAL				0.00	15,290,361.17		14.90%	15,290,361.17	

Análisis

6000 INVERSIÓN PÚBLICA									
6121	ESTUDIOS Y PROYECTOS PARA EDIFICACIÓN NO HABITACIONAL	2	1/01 PARTICIPACIONES	-	1,000,000.00	0.00%	0.97%	1,000,000.00	



**PODER JUDICIAL DEL ESTADO DE TLAXCALA
ANÁLISIS DE PRESUPUESTO DE EGRESOS 2020**

Dependencia o Entidad: 02 PODER JUDICIAL

NUMERO	DESCRIPCIÓN	PROYECTO	SUBFUENTE	PRESUPUESTO		VARIACIÓN ENTRE CAPÍTULOS		VARIACIÓN GLOBAL
				2019	2020	2019	2020	NOMINAL
								%
6122	CONSTRUCCIÓN NUEVA PARA EDIFICACIÓN NO HABITACIONAL	2	1 / 01 PARTICIPACIONES	-	25,000,000.00	0.00%	24.36%	25,000,000.00

TOTAL 0.00 26,000,000.00 25.34% 26,000,000.00

Analisis GRAN TOTAL \$ - \$ 102,619,476.73 100.00% \$ 102,619,476.73

ELABORO: 
C.P. Y LIC. ARMANDO MARTÍNEZ MOYA
TESORERO
**PODER JUDICIAL DEL ESTADO DE TLAXCALA
TESORERÍA**

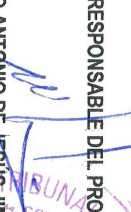

RESPONSABLE DEL PROYECTO: 
LIC. MARIO ANTONIO DE JESÚS JIMÉNEZ MARTÍNEZ
PRESIDENTE DEL H. TRIBUNAL SUPERIOR DE JUSTICIA
Y DEL CONSEJO DE LA JUDICATURA



AUTORIZO: 
LIC. MARIO ANTONIO DE JESÚS JIMÉNEZ MARTÍNEZ
PRESIDENTE DEL H. TRIBUNAL SUPERIOR DE JUSTICIA
Y DEL CONSEJO DE LA JUDICATURA



PODER JUDICIAL DEL ESTADO DE TLAXCALA
ANTEPROYECTO DE PRESUPUESTO DE EGRESOS 2020

Dependencia o Entidad: 02 PODER JUDICIAL

COSTO MENSUAL

Table with columns: No. Coma, DP, UR, PROV, NOMBRE DEL TRABAJADOR, R.F.C., FIJING, NIVEL, CATEG, PUESTO, ASCRIPCION, SALARIO, PERC. COMPL., QUINCENIO, CUOTAS A PENSIONES, DISPENSA, INC. ALPORNO, OTROS. Rows 1-27 list various judicial staff members and their associated costs.

FECHAS	COMENSACION	APOYO DESARROLLO Y CAPACITACION	COSTO MENSUAL				COSTO ANUAL							TOTAL ANUAL	
			GASTO MEDICO	BONO MENSUAL	BONO TRIMESTRAL	BONO SEMESTRAL	SUMA COSTO MENSUAL	PRIMA VACACIONAL	OTROS CONVENIO SINDICAL	BONO ANUAL	BONO ESPECIAL	ARCUM Y PAVO	SEGURO DE VIDA		AGUINALDO
-	13728.12	-	5,000.00	76,000.00	20,068.13	28,333.33	217,971.01	46,538.16	-	288,739.03	211,225.59	1,500.00	7,982.14	88,865.71	3,241,047.72
-	8,637.40	-	5,000.00	34,000.00	12,353.62	21,866.67	130,802.83	32,359.25	-	146,233.45	133,154.63	1,500.00	4,920.03	57,043.77	1,944,845.10
-	8,637.40	-	5,000.00	34,000.00	12,353.62	21,866.67	130,802.83	32,359.25	-	146,233.45	133,154.63	1,500.00	4,920.03	57,043.77	1,944,845.10
-	8,637.40	-	5,000.00	34,000.00	12,353.62	21,866.67	130,802.83	32,359.25	-	146,233.45	133,154.63	1,500.00	4,920.03	57,043.77	1,944,845.10
-	8,637.40	-	5,000.00	34,000.00	12,353.62	21,866.67	130,802.83	32,359.25	-	146,233.45	133,154.63	1,500.00	4,920.03	57,043.77	1,944,845.10
-	8,637.40	-	5,000.00	34,000.00	12,353.62	21,866.67	130,802.83	32,359.25	-	146,233.45	133,154.63	1,500.00	4,920.03	57,043.77	1,944,845.10
-	8,637.40	-	5,000.00	34,000.00	12,353.62	21,866.67	130,802.83	32,359.25	-	146,233.45	133,154.63	1,500.00	4,920.03	57,043.77	1,944,845.10
-	8,637.40	-	5,000.00	34,000.00	12,353.62	21,866.67	130,802.83	32,359.25	-	146,233.45	133,154.63	1,500.00	4,920.03	57,043.77	1,944,845.10
-	8,637.40	-	5,000.00	34,000.00	12,353.62	21,866.67	130,802.83	32,359.25	-	146,233.45	133,154.63	1,500.00	4,920.03	57,043.77	1,944,845.10
-	5,302.44	-	5,000.00	20,400.00	7,412.17	-	67,461.73	19,415.57	-	83,289.25	77,592.80	1,500.00	2,822.02	34,228.30	1,030,788.46
-	7,314.02	-	5,000.00	12,000.00	10,803.40	18,333.33	94,157.73	27,020.55	-	96,730.81	109,211.57	1,500.00	4,071.96	47,211.16	1,416,638.65
-	7,314.02	-	5,000.00	12,000.00	10,803.40	18,333.33	94,157.73	27,020.55	-	96,730.81	109,211.57	1,500.00	4,071.96	47,211.16	1,416,638.65
-	7,314.02	-	5,000.00	12,000.00	10,803.40	18,333.33	94,157.73	27,020.55	-	96,730.81	109,211.57	1,500.00	4,071.96	47,211.16	1,416,638.65
-	7,314.02	-	5,000.00	12,000.00	10,803.40	18,333.33	94,157.73	27,020.55	-	96,730.81	109,211.57	1,500.00	4,071.96	47,211.16	1,416,638.65
-	7,314.02	-	5,000.00	12,000.00	10,803.40	18,333.33	94,157.73	27,020.55	-	96,730.81	109,211.57	1,500.00	4,071.96	47,211.16	1,416,638.65
-	6,465.70	-	5,000.00	8,000.00	4,922.84	-	60,944.64	24,117.57	-	74,732.38	96,192.16	1,500.00	3,810.81	41,884.52	973,353.12
-	6,465.70	-	5,000.00	8,000.00	4,922.84	-	60,944.64	24,117.57	-	74,732.38	96,192.16	1,500.00	3,810.81	41,884.52	973,353.12
-	6,465.70	-	5,000.00	8,000.00	4,922.84	-	60,944.64	24,117.57	-	74,732.38	96,192.16	1,500.00	3,810.81	41,884.52	973,353.12
-	6,465.70	-	5,000.00	8,000.00	4,922.84	-	60,944.64	24,117.57	-	74,732.38	96,192.16	1,500.00	3,810.81	41,884.52	973,353.12
-	6,465.70	-	5,000.00	8,000.00	4,922.84	-	60,944.64	24,117.57	-	74,732.38	96,192.16	1,500.00	3,810.81	41,884.52	973,353.12
-	6,465.70	-	5,000.00	8,000.00	4,922.84	-	60,944.64	24,117.57	-	74,732.38	96,192.16	1,500.00	3,810.81	41,884.52	973,353.12
-	6,465.70	-	5,000.00	8,000.00	4,922.84	-	60,944.64	24,117.57	-	74,732.38	96,192.16	1,500.00	3,810.81	41,884.52	973,353.12
-	6,465.70	-	5,000.00	8,000.00	4,922.84	-	60,944.64	24,117.57	-	74,732.38	96,192.16	1,500.00	3,810.81	41,884.52	973,353.12
-	6,465.70	-	5,000.00	8,000.00	4,922.84	-	60,944.64	24,117.57	-	74,732.38	96,192.16	1,500.00	3,810.81	41,884.52	973,353.12
-	6,465.70	-	5,000.00	8,000.00	4,922.84	-	60,944.64	24,117.57	-	74,732.38	96,192.16	1,500.00	3,810.81	41,884.52	973,353.12
-	6,465.70	-	5,000.00	8,000.00	4,922.84	-	60,944.64	24,117.57	-	74,732.38	96,192.16	1,500.00	3,810.81	41,884.52	973,353.12
-	6,465.70	-	5,000.00	8,000.00	4,922.84	-	60,944.64	24,117.57	-	74,732.38	96,192.16	1,500.00	3,810.81	41,884.52	973,353.12
-	6,465.70	-	5,000.00	8,000.00	4,922.84	-	60,944.64	24,117.57	-	74,732.38	96,192.16	1,500.00	3,810.81	41,884.52	973,353.12
-	6,465.70	-	5,000.00	8,000.00	4,922.84	-	60,944.64	24,117.57	-	74,732.38	96,192.16	1,500.00	3,810.81	41,884.52	973,353.12
-	6,465.70	-	5,000.00	8,000.00	4,922.84	-	60,944.64	24,117.57	-	74,732.38	96,192.16	1,500.00	3,810.81	41,884.52	973,353.12
-	6,465.70	-	5,000.00	8,000.00	4,922.84	-	60,944.64	24,117.57	-	74,732.38	96,192.16	1,500.00	3,810.81	41,884.52	973,353.12
-	6,465.70	-	5,000.00	8,000.00	4,922.84	-	60,944.64	24,117.57	-	74,732.38	96,192.16	1,500.00	3,810.81	41,884.52	973,353.12
-	6,465.70	-	5,000.00	8,000.00	4,922.84	-	60,944.64	24,117.57	-	74,732.38	96,192.16	1,500.00	3,810.81	41,884.52	973,353.12
-	6,465.70	-	5,000.00	8,000.00	4,922.84	-	60,944.64	24,117.57	-	74,732.38	96,192.16	1,500.00	3,810.81	41,884.52	973,353.12
-	6,465.70	-	5,000.00	8,000.00	4,922.84	-	60,944.64	24,117.57	-	74,732.38	96,192.16	1,500.00	3,810.81	41,884.52	973,353.12



PODER JUDICIAL DEL ESTADO DE TLAXCALA
ANTEPROYECTO DE PRESUPUESTO DE EGRESOS 2020

Dependencia o Entidad: 02 PODER JUDICIAL

										COSTO MENSUAL							
No. Com	DP	UR	PROY	NOMBRE DEL TRABAJADOR	R.F.C.	F.NING	NIVEL	CATEG	PUESTO	ADSCRIPCIÓN	SUELDO	PERC. COMPL.	QUINQUENIO	CUOTAS A PENSIONES	DESRENSA	INC. ANORO	OTROS
28	02	01	1	FERNANDEZ VAZQUEZ VIOLETA	FEV7904088E6	1803/1989	15	F	15 JEZ DE PRIMERA INSTANCIA	110 JDO CONT J ORAL YESP JUST ADOL SANC	15,899.19	15,899.19	-	2,825.85	2,311.86	-	-
29	02	01	1	FLORES GUZMAN YENSER ESPERANZA	FOG78701574	1104/2003	15	F	15 JEZ DE PRIMERA INSTANCIA	110 JDO CONT J ORAL YESP JUST ADOL SANC	15,899.19	15,899.19	-	2,825.85	2,311.86	-	-
30	02	01	1	FLORES PEREZ SERGIO	FOR581112164	1801/2010	15	F	15 JEZ DE PRIMERA INSTANCIA	134 JDO 2do CIVIL CUAUHTEMOC	15,899.19	15,899.19	-	2,825.85	2,311.86	-	-
31	02	01	1	GONZALEZ GALINDO GERARDO FELIPE	GOG6840208V3	1804/1986	15	F	15 JEZ DE PRIMERA INSTANCIA	110 JDO DE CONTROL Y JUICIO ORAL GUARDI	15,899.19	15,899.19	-	2,825.85	2,311.86	-	-
32	02	01	1	HERRERA VAZQUEZ BENITO	HEH9801008U5	0111/1986	15	F	15 JEZ DE PRIMERA INSTANCIA	131 JDO C O F NICOTENKATL	15,899.19	15,899.19	-	2,825.85	2,311.86	-	-
33	02	01	1	JIMENEZ CHISCO RAMON	JIC7392239R5	1003/2004	15	F	15 JEZ DE PRIMERA INSTANCIA	108 JDO PENAL SANCHEZ PERRAS	15,899.19	15,899.19	-	2,825.85	2,311.86	-	-
34	02	01	1	LIMA HERNANDEZ LUIS ALBERTO	LHL54821W2	1808/1989	15	F	15 JEZ DE PRIMERA INSTANCIA	106 JDO PENAL GUARDI Y ALCOCER	15,899.19	15,899.19	-	2,825.85	2,311.86	-	-
35	02	01	1	LOPEZ HERNANDEZ JOSE AUGUSTO	LOH479010542	0101/2000	15	F	15 JEZ DE PRIMERA INSTANCIA	135 JDO CIVIL JUAREZ	15,899.19	15,899.19	-	2,825.85	2,311.86	-	-
36	02	01	1	LUIS TORRES JUAN ANTONIO	LUT19301119R8	0201/1985	15	F	15 JEZ DE PRIMERA INSTANCIA	109 JDO EFEC ESP MED ADOL SOC Y EYE SANC P	15,899.19	15,899.19	-	2,825.85	2,311.86	-	-
37	02	01	1	MENESSES CANTE MARIA AVELINA	MECA571110V1	0107/1979	15	F	15 JEZ DE PRIMERA INSTANCIA	135 JDO FAMILIAR JUAREZ	15,899.19	15,899.19	-	2,825.85	2,311.86	-	-
38	02	01	1	MENDIETA GUAYO OLIVA	MECO980423A89	0111/1986	15	F	15 JEZ DE PRIMERA INSTANCIA	110 JDO CONT J ORAL YESP JUST ADOL SANC	15,899.19	15,899.19	-	2,825.85	2,311.86	-	-
39	02	01	1	MINOR FLORES ALEXIS	MIFA980128N11	1504/1992	15	F	15 JEZ DE PRIMERA INSTANCIA	131 JDO C O F COAHUO	15,899.19	15,899.19	-	2,825.85	2,311.86	-	-
40	02	01	1	MOCOTZUMA MARTINEZ ANTORA MERCEDES	MOHA63913F43	0111/1986	15	F	15 JEZ DE PRIMERA INSTANCIA	134 JDO 3ro CIVIL Y EXT DE DOM CUAUHTEM	15,899.19	15,899.19	-	2,825.85	2,311.86	-	-
41	02	01	1	MUNGUILA HERRERA MARIA ESTHER JUANIYA	MUHE980908U5	2804/2012	15	I	15 JEZ DE PRIMERA INSTANCIA	130 JDO 2do FAMILIAR CUAUHTEMOC	15,899.19	15,899.19	-	-	2,311.86	-	-
42	02	01	1	MUNOZ LEON PEDRO	MUL7904192S3	0105/1988	15	F	15 JEZ DE PRIMERA INSTANCIA	134 JDO 4to CIVIL Y EXT DE DOM CUAUHTEM	15,899.19	15,899.19	-	2,825.85	2,311.86	-	-
43	02	01	1	NAYYA VARELA ARTEMIO JUAN	NAV4680125A61	0111/1991	15	F	15 JEZ DE PRIMERA INSTANCIA	132 JDO C O F MORELOS	15,899.19	15,899.19	-	2,825.85	2,311.86	-	-
44	02	01	1	PERRAS CANTOR MARIA DEL CARMEN ISA	PCCT10707B34	0109/1986	15	F	15 JEZ DE PRIMERA INSTANCIA	110 JDO DE CONTROL Y JUICIO ORAL GUARDI	15,899.19	15,899.19	-	2,825.85	2,311.86	-	-
45	02	01	1	RAMOS VELA LAURA MARCELA	RAVL739094U2	0408/2003	15	F	15 JEZ DE PRIMERA INSTANCIA	124 JDO MERCANTIL Y ORALIDAD MERC CUAHTEM	15,899.19	15,899.19	-	2,825.85	2,311.86	-	-
46	02	01	1	REYES LANDA MARIANO	REL460417S96	2804/2012	15	I	15 JEZ DE PRIMERA INSTANCIA	134 JDO 1ro CIVIL CUAUHTEMOC	15,899.19	15,899.19	-	-	2,311.86	-	-
47	02	01	1	GONZALEZ MARTINEZ ALFONSO	GOM4640709S15	0108/1992	14	F	14 ADMINISTRADOR (A) DE JUZGADO	110 JDO CONT J ORAL YESP JUST ADOL SANC	14,532.35	14,532.35	-	2,615.82	2,311.86	-	-
48	02	01	1	RAMIREZ FLORES MARIA ISABEL	RAF4830318N88	2401/2005	14	I	14 ADMINISTRADOR (A) DE JUZGADO	110 JDO DE CONTROL Y JUICIO ORAL GUARDI	14,532.35	14,532.35	-	-	2,311.86	-	-
49	02	01	1	HERNANDEZ BENTZ EDITH	HEBE781070R6	1606/2019	14	F	14 DIRECTOR DE CONTRALIDAD	117 TESORERIA	14,532.35	14,532.35	-	2,615.82	2,311.86	-	-
50	02	01	1	ROMERO AYANO JOSE ESTEBAN	ROAEB803090AA	1806/2019	14	F	14 DIRECTOR DE REG HUA Y MAT	115 REQUISOS MATERIALES	14,532.35	14,532.35	-	2,615.82	2,311.86	-	-
51	02	01	1	MENDOZA MOMETTLIA RODOLFO ALFONSO	MEAZK0919384	0104/2015	14	I	14 DIRECTOR JURIDICO	122 DIRECCION JURIDICA	14,532.35	14,532.35	-	-	2,311.86	-	-
52	02	01	1	QUEVAS FERNANDEZ ALMA CARINA	CQFA749080Z01	1206/2019	14	F	14 DIRECTORA INSTITUTO ESPECIAL	119 INST DE CAP DE INVES JUDICIALES	14,532.35	14,532.35	-	2,615.82	2,311.86	-	-
53	02	01	1	AMADOR MONTES FINAY MARISARITA	AMMF770515N85	2801/2002	14	F	14 SECRETARIA O PROVEC SALA	111 CENTRO EST DE JUSTITA ALTERNATIVA	14,532.35	14,532.35	-	2,615.82	2,311.86	-	-
54	02	01	1	BARBOSA BONOLA VIVIANA	BAB4939708A13	2501/2019	14	F	14 SECRETARIA O PROVEC SALA	112 SERA GENERAL DE ACUERDOS	14,532.35	14,532.35	-	2,615.82	2,311.86	-	-



PODER JUDICIAL DEL ESTADO DE TLAXCALA
ANTEPROYECTO DE PRESUPUESTO DE EGRESOS 2020

Dependencia o Entidad: 02 PODER JUDICIAL

COSTO MENSUAL

No. Coms	DP	UR	PROY	NOMBRE DEL TRABAJADOR	R.F.C.	F.A.N.G.	NIVEL	CATEG	PUESTO	ADSCRIPCION	SUELDO	PERC. COMPL.	QUINCENIO	CIOTAS A PENSIONES	DESPENSA	INC. AHORRO	OTROS
55	02	01	1	BIEZ HUERTA ADA	BAHV709272A	22052000	14	F	14 SECRETARIA O PROYEC SALA	103 P1 SALA PENAL Y ESP ADM JUST ADOL	14,532.35	14,532.35	-	2,615.82	2,311.86	-	-
56	02	01	1	BELLO HERNANDEZ BEATRIZ EUGENIA	BEHR708084U1	28012002	14	I	14 SECRETARIA O PROYEC SALA	103 P1 SALA PENAL Y ESP ADM JUST ADOL	14,532.35	14,532.35	-	-	2,311.86	-	-
57	02	01	1	CASTRO BAÑUELOS ANDRY	CBMAD0049LRT1	04/09/2003	14	I	14 SECRETARIA O PROYEC SALA	102 P2 SALA CIVIL Y FAMILIAR	14,532.35	14,532.35	-	-	2,311.86	-	-
58	02	01	1	CARMONA HUERTA MARCELA ENRIQUETA	CAHMT11171738	18/07/2019	14	F	14 SECRETARIA O PROYEC SALA	119 INST DE CAP DE INES JUDICIALES	14,532.35	14,532.35	-	2,615.82	2,311.86	-	-
59	02	01	1	ESTRADA VERA VANNEY	EMVVR409072S5	21/02/2018	14	F	14 SECRETARIA O PROYEC SALA	103 P3 SALA PENAL Y ESP ADM JUST ADOL	14,532.35	14,532.35	-	-	2,311.86	-	-
60	02	01	1	GARCIA ESPINEL DORA MARINA	GAEDR70927HDS	18/11/1986	14	F	14 SECRETARIA O PROYEC SALA	102 P1 SALA CIVIL Y FAMILIAR	14,532.35	14,532.35	-	2,615.82	2,311.86	-	-
61	02	01	1	HERNANDEZ LOPEZ CARLOS	HELCT013191F1	25/01/2017	14	I	14 SECRETARIA O PROYEC SALA	102 P3 SALA CIVIL FAMILIAR	14,532.35	14,532.35	-	-	2,311.86	-	-
62	02	01	1	MENDOZA ARTEAGA MARIA DE LOS ANGELES	MEAR608092038	18/09/2019	14	I	14 SECRETARIA O PROYEC SALA	127 UNIDAD DE EQUILIBRIO DE GEMENIO	14,532.35	14,532.35	-	-	2,311.86	-	-
63	02	01	1	MAVA AGUILAR CARLOS FELIPE	MAACR21224UC8	13/11/2018	14	I	14 SECRETARIA O PROYEC SALA	102 P2 SALA CIVIL Y FAMILIAR	14,532.35	14,532.35	-	-	2,311.86	-	-
64	02	01	1	PARRA CARRERA MA DE LOURDES GUDAL	PAOMR41211M6A	28/01/2002	14	F	14 SECRETARIA O PROYEC SALA	103 P2 SALA PENAL Y ESP ADM JUST ADOL	14,532.35	14,532.35	-	2,615.82	2,311.86	-	-
65	02	01	1	PAJULA GONZALEZ AMABEL	PAGAT30518F93	01/10/2016	14	I	14 SECRETARIA O PROYEC SALA	103 P3 SALA PENAL Y ESP ADM JUST ADOL	14,532.35	14,532.35	-	-	2,311.86	-	-
66	02	01	1	PALFOX ISLAS DULCINEA	PALDS122892D0	19/01/2010	14	F	14 SECRETARIA O PROYEC SALA	102 P3 SALA CIVIL FAMILIAR	14,532.35	14,532.35	-	2,615.82	2,311.86	-	-
67	02	01	1	PEREZ FLORES RUBINO	PERFR20719984	01/02/1986	14	F	14 SECRETARIA O PROYEC SALA	102 P1 SALA CIVIL Y FAMILIAR	14,532.35	14,532.35	-	-	2,311.86	-	-
68	02	01	1	PEREZ FERNICOLI SANTAGO	PERFS740427VZ3	01/07/2019	14	I	14 SECRETARIA O PROYEC SALA	102 P1 SALA CIVIL Y FAMILIAR	14,532.35	14,532.35	-	-	2,311.86	-	-
69	02	01	1	PEREZ SANCHEZ CASIMIRA	PERSC908304U3	10/08/2000	14	F	14 SECRETARIA O PROYEC SALA	111 CENTRO EST. DE JUSTICIA ALTERNATIVA	14,532.35	14,532.35	-	2,615.82	2,311.86	-	-
70	02	01	1	PEREDA VEGA ALEJANDRO	PEVA10271571	25/09/2001	14	I	14 SECRETARIA O PROYEC SALA	122 DIRECCION JURIDICA	14,532.35	14,532.35	-	-	2,311.86	-	-
71	02	01	1	POINTELAN GONZALEZ GEORGETTE ALEJANDRA	POGAT703808R84	18/08/2019	14	F	14 SECRETARIA O PROYEC SALA	103 P2 SALA PENAL Y ESP ADM JUST ADOL	14,532.35	14,532.35	-	2,615.82	2,311.86	-	-
72	02	01	1	QUINTERO MARTELL CRISTINA	QUIMC80105857	01/03/1985	14	F	14 SECRETARIA O PROYEC SALA	111 CENTRO EST. DE JUSTICIA ALTERNATIVA	14,532.35	14,532.35	-	2,615.82	2,311.86	-	-
73	02	01	1	RAMIREZ JIMENEZ DANIELA VIRA	RAJDT003989F93	28/01/2002	14	F	14 SECRETARIA O PROYEC SALA	102 P2 SALA CIVIL Y FAMILIAR	14,532.35	14,532.35	-	-	2,311.86	-	-
74	02	01	1	RESENDIZ FRAGOSO FRANCISCO	REFFR411272A6	15/01/2010	14	I	14 SECRETARIA O PROYEC SALA	103 P2 SALA PENAL Y ESP ADM JUST ADOL	14,532.35	14,532.35	-	2,615.82	2,311.86	-	-
75	02	01	1	ROSAZ TENORIO GUADALUPE OSCILA	ROTG21211349	01/07/1985	14	F	14 SECRETARIA O PROYEC SALA	102 P3 SALA CIVIL FAMILIAR	14,532.35	14,532.35	-	2,615.82	2,311.86	-	-
76	02	01	1	RUIZ BIEZ ANTONINA	RUBAR804063E4	15/04/1992	14	F	14 SECRETARIA O PROYEC SALA	102 P2 SALA CIVIL Y FAMILIAR	14,532.35	14,532.35	-	2,615.82	2,311.86	-	-
77	02	01	1	RUBIO MARCHETTI ROSSANA	RUMR89102122Z	18/12/2008	14	F	14 SECRETARIA O PROYEC SALA	103 P2 SALA PENAL Y ESP ADM JUST ADOL	14,532.35	14,532.35	-	2,615.82	2,311.86	-	-
78	02	01	1	SANCHEZ APANI MARCELA	SAAM808044P42	13/09/1995	14	F	14 SECRETARIA O PROYEC SALA	113 CONSEJO DE LA JUDICATURA	14,532.35	14,532.35	-	2,615.82	2,311.86	-	-
79	02	01	1	SANCHEZ BENITEZ PIERRE PAUL	SABPR811217T55	03/11/2009	14	F	14 SECRETARIA O PROYEC SALA	111 CENTRO EST. DE JUSTICIA ALTERNATIVA	14,532.35	14,532.35	-	2,615.82	2,311.86	-	-
80	02	01	1	SANCHEZ HERNANDEZ MARCELA ANGEL	SAHAM710927T3A	18/01/2018	14	I	14 SECRETARIA O PROYEC SALA	111 CENTRO EST. DE JUSTICIA ALTERNATIVA	14,532.35	14,532.35	-	-	2,311.86	-	-
81	02	01	1	SANCHEZ JUAREZ VICTORIA	SAJW63122323S	18/07/1990	14	F	14 SECRETARIA O PROYEC SALA	102 P1 SALA CIVIL Y FAMILIAR	14,532.35	14,532.35	-	2,615.82	2,311.86	-	-



PODER JUDICIAL DEL ESTADO DE TLAXCALA
 ANTEPROYECTO DE PRESUPUESTO DE EGRESOS 2020

Dependencia o Entidad: 02 PODER JUDICIAL

										COSTO MENSUAL							
No. Cons	DP	UR	PROY	NOMBRE DEL TRABAJADOR	R.F.C.	F-ING	NIVEL	CATEG	PUESTO	ADSCRIPCIÓN	SUELDO	PERC. COMPL.	QUINQUENIO	CUOTAS A PERSONAS	DISPENSA	INC. HORRO	OTROS
82	02	01	1	TREVINO ANDRADE EMILIO	TEAF780768N2	28/01/2002	14	F	14 SECRETARIA O PROVEE SALA	112 SENA GENERAL DE ACUERDOS	14,532.35	14,532.35	-	2,615.82	2,311.86	-	-
83	02	01	1	TEROYA COTE ESTHER	TEGE820701SS4	01/08/2005	14	F	14 SECRETARIA O PROVEE SALA	111 CENTRO EST. DE JUSTICA ALTERNATIVA	14,532.35	14,532.35	-	2,615.82	2,311.86	-	-
84	02	01	1	TRELO ORTIZ RICHARDO RODOLFO	TEOR920701SF0	18/11/2018	14	F	14 SECRETARIA O PROVEE SALA	103 P1 SALA PENAL Y ESP ADM JUST ADOL	14,532.35	14,532.35	-	2,615.82	2,311.86	-	-
85	02	01	1	TORRES PEREZ RITA	TOPR290425RC5	18/03/2000	14	F	14 SECRETARIA O PROVEE SALA	102 P3 SALA CIVIL FAMILIAR	14,532.35	14,532.35	-	2,615.82	2,311.86	-	-
86	02	01	1	CHEQUEHA RUBENIO NOE	CURIN781227IM4	24/08/2001	14	F	14 SECRETARIA(O) ACUERDOS SALA	103 P1 SALA PENAL Y ESP ADM JUST ADOL	14,532.35	14,532.35	-	2,615.82	2,311.86	-	-
87	02	01	1	HERNANDEZ GEORGE DANIEL	HEGD0710428168	28/02/2003	14	F	14 SECRETARIA(O) ACUERDOS SALA	102 P3 SALA CIVIL FAMILIAR	14,532.35	14,532.35	-	2,615.82	2,311.86	-	-
88	02	01	1	HERNANDEZ HERNANDEZ NOE	HEHN640303B98	28/01/2002	14	F	14 SECRETARIA(O) ACUERDOS SALA	102 P2 SALA PENAL Y ESP ADM JUST ADOL	14,532.35	14,532.35	-	2,615.82	2,311.86	-	-
89	02	01	1	HERRERA VASQUEZ ALBERTO	HEVA680807IE7	07/12/2016	14	F	14 SECRETARIA(O) ACUERDOS SALA	102 P2 SALA CIVIL Y FAMILIAR	14,532.35	14,532.35	-	2,615.82	2,311.86	-	-
90	02	01	1	MORENO VASQUEZ NANCY	MOVN810239M8	05/04/1985	14	F	14 SECRETARIA(O) ACUERDOS SALA	103 P3 SALA PENAL Y ESP ADM JUST ADOL	14,532.35	14,532.35	-	2,615.82	2,311.86	-	-
91	02	01	1	NAYA ARAOZ MARYA LILIANA	NAAY591118ISA	01/01/1993	14	F	14 SECRETARIA(O) ACUERDOS SALA	102 P1 SALA CIVIL Y FAMILIAR	14,532.35	14,532.35	-	2,615.82	2,311.86	-	-
92	02	01	1	FLORES ALVARADO GABRIEL	FOAG970927H44	30/01/2015	14	I	14 SECRETARIO PART C PRESID	121 PRESIDENCIA	14,532.35	14,532.35	-	-	2,311.86	-	-
93	02	01	1	HERNANDEZ NAYA ANA LILIA	HEHA950729D23	25/01/2019	13	I	13 SECRETARIA PRIVADA PRESIDENCIA	121 PRESIDENCIA	13,705.35	13,705.35	-	-	2,311.86	-	-
94	02	01	1	LIMA GRONCA GERMAN	LIGR800328L10	15/03/2001	11	F	11 ASISTENTE DE SALA	110,00 DE CONTROL Y JUICIO ORAL GUARDI	11,588.82	11,588.82	-	2,082.33	2,311.86	-	-
95	02	01	1	PIANTZI TILLYAVITZ AURELIO	PIAT7407273C4	24/09/2001	11	I	11 ASISTENTE DE SALA	110,00 CONT J ORAL YESP JUST ADOL SANC	11,588.82	11,588.82	-	-	2,311.86	-	-
96	02	01	1	SANCHEZ FUENTES LIZ AURORA	SANL831020PM4	21/08/2008	11	I	11 ASISTENTE DE SALA	110,00 DE CONTROL Y JUICIO ORAL GUARDI	11,588.82	11,588.82	-	-	2,311.86	-	-
97	02	01	1	ZEPHOLATEA RODRIGUEZ SHIVA	ZERS82040162A	18/03/1989	11	F	11 ASISTENTE DE SALA	110,00 CONT J ORAL YESP JUST ADOL SANC	11,832.12	11,832.12	-	2,093.78	2,311.86	-	-
98	02	01	1	MORALES CRUZ FERRAN DANIEL DAVID	MOCF580707DCA	31/12/2014	11	I	11 AUX CENTRO REG JUST ALTERN	111 CENTRO EST DE JUSTIA ALTERNATIVA	11,588.82	11,588.82	-	-	2,311.86	-	-
99	02	01	1	CERBALAL ZAVALA RAUL JAVIER	CAZT56093073AA	23/08/1984	11	F	11 JEFE DE DEPARTAMENTO	112 EXORTOS	11,588.82	11,588.82	-	2,082.33	2,311.86	-	-
100	02	01	1	CORONH MENDEZ VICTOR HUGO	COMV700918U44	18/02/2008	11	F	11 JEFE DE DEPARTAMENTO	117 TESORERIA	11,588.82	11,588.82	-	2,082.33	2,311.86	-	-
101	02	01	1	CUESTA RODRIGUEZ ROS ALFREDO	CURR4412181U9	05/08/2019	11	I	11 JEFE DE DEPARTAMENTO	112 ARCHIVO	11,588.82	11,588.82	-	-	2,311.86	-	-
102	02	01	1	GONZALEZ CORONA LIBERTH	GOOL770518QK6	18/06/2019	11	I	11 JEFE DE DEPARTAMENTO	117 TESORERIA	11,588.82	11,588.82	-	-	2,311.86	-	-
103	02	01	1	PERES PEREZ GERARDO	PERP37091Q2C4	02/08/2010	11	F	11 JEFE DE DEPARTAMENTO	117 TESORERIA	11,588.82	11,588.82	-	2,082.33	2,311.86	-	-
104	02	01	1	DE SANTILLANA RODRIGUEZ JORGE	SARJ680108V79	01/02/1984	11	F	11 JEFE DE DEPARTAMENTO	110,00 DE CONTROL Y JUICIO ORAL GUARDI	11,588.82	11,588.82	-	2,082.33	2,311.86	-	-
105	02	01	1	TEJUPACHO JIMENEZ MARCOS	TEJM880507M18	18/09/2019	11	F	11 JEFE DE DEPARTAMENTO	126, UNIDAD TRANSP Y PROT DATOS PERSON	11,588.82	11,588.82	-	2,082.33	2,311.86	-	-
106	02	01	1	ZAMORA ZAMORA EDUARDO FELIPE	ZAZR880325SZ7	24/03/2015	11	I	11 JEFE DE DEPARTAMENTO	111 CENTRO EST. DE JUSTIA ALTERNATIVA	11,588.82	11,588.82	-	-	2,311.86	-	-
107	02	01	1	CABRERA ORTEGA CARLOS	CAOC781002DWM6	28/07/2002	10	I	10 ASISTENTE DE AUDIENCIAS	110,00 CONT J ORAL YESP JUST ADOL SANC	10,805.84	10,805.84	-	-	2,311.86	-	-
108	02	01	1	FLORES MORA JUSTINO	FOJM820101E27	28/10/2008	10	I	10 ASISTENTE DE AUDIENCIAS	110,00 CONT J ORAL YESP JUST ADOL SANC	10,805.84	10,805.84	-	-	2,311.86	-	-



PODER JUDICIAL DEL ESTADO DE TLAXCALA
 ANTERPROYECTO DE PRESUPUESTO DE EGRESOS 2020

Dependencia o Entidad: 02 PODER JUDICIAL

COSTO MENSUAL

No. Cons	DP	UR	PROY	NOMBRE DEL TRABAJADOR	R.F.C.	F-INI	F-FIN	NIVEL	CATEG	PUUESTO	ADSCRIPCION	SELDO	PERC. COMPL.	QUINCENIO	CUOTAS A PENSIONES	DESPENSA	INC. AHORRO	OTROS	
109	02	01	1	HERNANDEZ FELPE ROBELLO	HERR200111D0	03/11/2004		10	I	10 ASISTENTE DE AUDIENCIAS ORAL GUARDI	110 JDO DE CONTROL Y JUICIO ORAL GUARDI	10,805.64	10,805.64	10,805.64	-	2,311.86	-	-	
110	02	01	1	MOLINA TORON WILBER ALEJANDRO	MOTV78811F11	16/06/2004		10	I	10 ASISTENTE DE AUDIENCIAS ORAL GUARDI	110 JDO DE CONTROL Y JUICIO ORAL GUARDI	10,805.64	10,805.64	10,805.64	-	2,311.86	-	-	
111	02	01	1	MORALES CIRIO PEDRO	MOCF73019K9P	01/01/2000		10	I	10 AUX DE NOFJE ELECT ACT INFO	103 JUICIO TRANSP Y PROT DATOS PERSON	10,805.64	10,805.64	10,805.64	-	2,311.86	-	-	
112	02	01	1	BEZ CERVANTES FRANCISCO AMER	BACF78291383	16/03/1983		10	F	10 SECRETARIA (O) ACUERDOS MERC CUANTE	124 JDO MERCANTIL Y ORALIDAD MERC CUANTE	10,805.64	10,805.64	10,805.64	-	1,945.02	2,311.86	-	-
113	02	01	1	BAUTISTA VELAZQUEZ FELIPA GEORGINA	BAVF790209974	18/03/1985		10	F	10 SECRETARIA (O) ACUERDOS MERC CUANTE	134 JDO 1ro CIVIL CUANTIFICAC	10,805.64	10,805.64	10,805.64	-	1,945.02	2,311.86	-	-
114	02	01	1	CORTES ZAMORA ERMA	COZCE61238LD2	01/10/2010		10	I	10 SECRETARIA (O) ACUERDOS MERC CUANTE	132 JDO C Y F MORELOS	10,805.64	10,805.64	10,805.64	-	-	2,311.86	-	-
115	02	01	1	CRUZ CERVANTES CELESTINA	CUCC68012IE53	01/07/1987		10	F	10 SECRETARIA (O) ACUERDOS MERC CUANTE	134 JDO 4to CIVIL Y EXT DE DOM CUANTIFICAC	10,805.64	10,805.64	10,805.64	-	1,945.02	2,311.86	-	-
116	02	01	1	QUEJAS MENES MIRIAM DOLORES LAURA	QUJMR30405E94	01/09/1982		10	F	10 SECRETARIA (O) ACUERDOS MERC CUANTE	109 JDO ELEC ESP MED ADON SOC Y ELE 5mo P	10,805.64	10,805.64	10,805.64	-	1,945.02	2,311.86	-	-
117	02	01	1	DORANTES NAVARRETE MARGARITA	DOMM711141FA	06/05/1989		10	F	10 SECRETARIA (O) ACUERDOS MERC CUANTE	130 JDO 3ro FAMILIAR CUANTIFICAC	10,805.64	10,805.64	10,805.64	-	1,945.02	2,311.86	-	-
118	02	01	1	GLORIA CARRASCO MARIL LAURA	GLCLA605963J5	11/01/2000		10	F	10 SECRETARIA (O) ACUERDOS MERC CUANTE	134 JDO 1ro CIVIL CUANTIFICAC	10,805.64	10,805.64	10,805.64	-	1,945.02	2,311.86	-	-
119	02	01	1	GARCIA HERNANDEZ RUBEN	GAHR640915SS5	16/09/1990		10	F	10 SECRETARIA (O) ACUERDOS MERC CUANTE	106 JDO PENAL SANCHEZ PEÑAS	10,805.64	10,805.64	10,805.64	-	1,945.02	2,311.86	-	-
120	02	01	1	GARCIA RUIZ JULIO RAUL	GRNR70320123	01/04/2018		10	I	10 SECRETARIA (O) ACUERDOS MERC CUANTE	113 CONSEJO DE LA JUDICATURA	10,805.64	10,805.64	10,805.64	-	-	2,311.86	-	-
121	02	01	1	GUTIERREZ PAREDEZ JOSE REYES VINES	GUJPR60106R2	18/07/1984		10	F	10 SECRETARIA (O) ACUERDOS MERC CUANTE	131 JDO C Y F NOCOTENCATL	10,805.64	10,805.64	10,805.64	-	1,945.02	2,311.86	-	-
122	02	01	1	HERNANDEZ FLORES MARCELY	HEFPA78128AUA	10/11/2003		10	I	10 SECRETARIA (O) ACUERDOS MERC CUANTE	130 JDO 1ro FAMILIAR CUANTIFICAC	10,805.64	10,805.64	10,805.64	-	-	2,311.86	-	-
123	02	01	1	JIMENEZ VAZQUEZ NOE	JIMVA798292Z9	22/01/2003		10	F	10 SECRETARIA (O) ACUERDOS MERC CUANTE	124 JDO MERCANTIL Y ORALIDAD MERC CUANTE	10,805.64	10,805.64	10,805.64	-	1,945.02	2,311.86	-	-
124	02	01	1	JIMENEZ PACHECO MARIA AZUCENA	JIPV750803GK1	06/08/1989		10	F	10 SECRETARIA (O) ACUERDOS MERC CUANTE	106 JDO PENAL GUARDI Y ALCORER	10,805.64	10,805.64	10,805.64	-	1,945.02	2,311.86	-	-
125	02	01	1	JIMENEZ VAZQUEZ TERESA	JIV76303079E5	18/06/2016		10	F	10 SECRETARIA (O) ACUERDOS MERC CUANTE	135 JDO CIVIL JUAREZ	10,805.64	10,805.64	10,805.64	-	1,945.02	2,311.86	-	-
128	02	01	1	JUAREZ ROSA FLOE EMILIA	JUST791027LV9	11/01/2000		10	F	10 SECRETARIA (O) ACUERDOS MERC CUANTE	130 JDO 3ro FAMILIAR CUANTIFICAC	10,805.64	10,805.64	10,805.64	-	1,945.02	2,311.86	-	-
127	02	01	1	JULIOS TAMAYO PORRERO LOBERGO	JULT90081017L	01/11/1986		10	F	10 SECRETARIA (O) ACUERDOS MERC CUANTE	134 JDO 4to CIVIL Y EXT DE DOM CUANTIFICAC	10,805.64	10,805.64	10,805.64	-	1,945.02	2,311.86	-	-
129	02	01	1	LOPEZ HERNANDEZ ROSALVA	LOHR681129F28	05/03/1986		10	F	10 SECRETARIA (O) ACUERDOS MERC CUANTE	134 JDO 3ro CIVIL Y EXT DE DOM CUANTIFICAC	10,805.64	10,805.64	10,805.64	-	1,945.02	2,311.86	-	-
130	02	01	1	MASTRANZO CORONA GERMAN BERUJAN	MAG98905029M6	01/05/2019		10	F	10 SECRETARIA (O) ACUERDOS MERC CUANTE	135 JDO CIVIL ZARAGOZA	10,805.64	10,805.64	10,805.64	-	1,945.02	2,311.86	-	-
131	02	01	1	MARTINEZ JIMENEZ ALEJANDRA	MAJAB60509F51	19/04/1993		10	F	10 SECRETARIA (O) ACUERDOS MERC CUANTE	130 JDO 2do FAMILIAR CUANTIFICAC	10,805.64	10,805.64	10,805.64	-	1,945.02	2,311.86	-	-
132	02	01	1	MALDONADO RIVERA GLORIA	MARG780418278	08/01/2000		10	I	10 SECRETARIA (O) ACUERDOS MERC CUANTE	135 JDO CIVIL JUAREZ	10,805.64	10,805.64	10,805.64	-	-	2,311.86	-	-
133	02	01	1	MENESSES LIMA JOEL	MELJ8380037M4	04/11/2006		10	I	10 SECRETARIA (O) ACUERDOS MERC CUANTE	118 CONTRALORIA	10,805.64	10,805.64	10,805.64	-	-	2,311.86	-	-
134	02	01	1	MEO MONTIEL ERICKA	MEME780512UJ7	10/05/2000		10	F	10 SECRETARIA (O) ACUERDOS MERC CUANTE	135 JDO FAMILIAR JUAREZ	10,805.64	10,805.64	10,805.64	-	1,945.02	2,311.86	-	-
135	02	01	1	MORALES CADEMA RUTINA	MOC68990477M1	15/04/1992		10	F	10 SECRETARIA (O) ACUERDOS MERC CUANTE	132 JDO C Y F MORELOS	10,805.64	10,805.64	10,805.64	-	1,945.02	2,311.86	-	-
135	02	01	1	MORALES HERNANDEZ HERIBERTIA GUDALUPE	MOHR680316F7A9	01/01/1985		10	F	10 SECRETARIA (O) ACUERDOS MERC CUANTE	113 CONSEJO DE LA JUDICATURA	10,805.64	10,805.64	10,805.64	-	1,945.02	2,311.86	-	-



PODER JUDICIAL DEL ESTADO DE TLAXCALA
ANTEPROYECTO DE PRESUPUESTO DE EGRESOS 2020

Dependencia o Entidad: 02 PODER JUDICIAL

No. Cons	DP	UJR	PROY	NOMBRE DEL TRABAJADOR	R.F.C.	F.I.N.G	NIVEL	CATEG	PUESTO	ADSCRIPCION	SUELDO	PERC. COMPL.	QUINCENIO	CIOTIAS A PENSIONES	COSTO MENSUAL		
															DESPENSA	INC. APOBRO	OTROS
136	02	01	1	MORALES SANCHEZ JOSÉ EDUARDO	MORSE90414921	0102/1980	10	F	10 SECRETARIA (O) ACUERDOS JUZ	131 JDO C Y F XICHTENCANTL	10,805.64	10,805.64	-	1,945.02	2,311.86	-	-
137	02	01	1	MARISTO CORDOVA ELIA	MUCES91076216	0105/1988	10	F	10 SECRETARIA (O) ACUERDOS JUZ	134 JDO 2do CIVIL CUAUHTEMOC	10,805.64	10,805.64	-	1,945.02	2,311.86	-	-
138	02	01	1	MAYA VAZQUEZ GUILLERMINA	NAVGT020707C7	3008/1989	10	F	10 SECRETARIA (O) ACUERDOS JUZ	134 JDO 2do CIVIL CUAUHTEMOC	10,805.64	10,805.64	-	-	2,311.86	-	-
139	02	01	1	OTERO ORTIZ ROSAMARINO GUSTAVO	CEGRE28224198	1802/1997	10	F	10 SECRETARIA (O) ACUERDOS JUZ	131 JDO C Y F OCAJAPCO	10,805.64	10,805.64	-	1,945.02	2,311.86	-	-
140	02	01	1	PEDRAS ROMERO ROSA MARIA	PERFT00830016	1808/1994	10	F	10 SECRETARIA (O) ACUERDOS JUZ	130 JDO 2do FAMILIAR CUAUHTEMOC	10,805.64	10,805.64	-	1,945.02	2,311.86	-	-
141	02	01	1	RODRIGUEZ CASTILLO HUMBERTO	ROCR051103584	1807/1989	10	F	10 SECRETARIA (O) ACUERDOS JUZ	106 JDO PENAL GUARDIY ALCOCER	10,805.64	10,805.64	-	1,945.02	2,311.86	-	-
142	02	01	1	RODRIGUEZ RAMOS MARIA ELENA	ROREB20180715	0110/1987	10	F	10 SECRETARIA (O) ACUERDOS JUZ	135 JDO FAMILIAR JUAREZ	10,805.64	10,805.64	-	1,945.02	2,311.86	-	-
143	02	01	1	RODRIGUEZ TORRES MA ANGELICA	ROTRA8012882	1808/1991	10	F	10 SECRETARIA (O) ACUERDOS JUZ	10 SECRETARIA (O) ACUERDOS CUAUHTEMOC	10,805.64	10,805.64	-	1,945.02	2,311.86	-	-
144	02	01	1	SANCHEZ AGUILAR BONIFACIO	SAMB08051144	1504/1982	10	F	10 SECRETARIA (O) ACUERDOS JUZ	132 JDO C Y F MORELOS	10,805.64	10,805.64	-	1,945.02	2,311.86	-	-
145	02	01	1	SANCHEZ FLORES FERNANDO	SAFT510827114	0403/1989	10	F	10 SECRETARIA (O) ACUERDOS JUZ	131 JDO FAMILIAR ZARAGOZA	10,805.64	10,805.64	-	1,945.02	2,311.86	-	-
146	02	01	1	SANCHEZ MUÑOZ MARIA ANGELIA	SAMMA80915914	0108/1983	10	F	10 SECRETARIA (O) ACUERDOS JUZ	131 JDO FAMILIAR ZARAGOZA	10,805.64	10,805.64	-	1,945.02	2,311.86	-	-
147	02	01	1	SANCHEZ PORTILLA MARIA HERLINDA	SAHT730126814	0102/1993	10	F	10 SECRETARIA (O) ACUERDOS JUZ	130 JDO 2do FAMILIAR CUAUHTEMOC	10,805.64	10,805.64	-	1,945.02	2,311.86	-	-
148	02	01	1	SANCHEZ SOSA JOSÉ RAFAEL	SAS9R40809410	0108/1989	10	F	10 SECRETARIA (O) ACUERDOS JUZ	135 JDO CIVIL ZARAGOZA	10,805.64	10,805.64	-	1,945.02	2,311.86	-	-
149	02	01	1	SANFERRI VARGAS MARIA DEL SOCORRO	SAVST01109854	0111/1984	10	F	10 SECRETARIA (O) ACUERDOS JUZ	130 JDO 1ro FAMILIAR CUAUHTEMOC	10,805.64	10,805.64	-	1,945.02	2,311.86	-	-
150	02	01	1	TUPALE AGUILAR MARGARITZ	TUAMS9293465	0708/2008	10	F	10 SECRETARIA (O) ACUERDOS JUZ	103 SALA ORAL PENAL Y ESP ADM JUST ADOL	10,805.64	10,805.64	-	-	2,311.86	-	-
151	02	01	1	TECOCANZI JUAREZ CARLOS DOMINGO	TECP05080438	1808/2019	10	F	10 SECRETARIA (O) ACUERDOS JUZ	106 JDO PENAL SANCHEZ PEDRAS	10,805.64	10,805.64	-	1,945.02	2,311.86	-	-
152	02	01	1	TOKIM MEDINA ANEL	TOMK171221P0	1801/2002	10	F	10 SECRETARIA (O) ACUERDOS JUZ	134 JDO 3ro CIVIL Y EXT DE DOM CUAUHTEM	10,805.64	10,805.64	-	-	2,311.86	-	-
153	02	01	1	VASQUEZ VASQUEZ BERTHA PAULINA	VAVB91080814	0101/1981	10	F	10 SECRETARIA (O) ACUERDOS JUZ	131 JDO C Y F XICHTENCANTL	10,805.64	10,805.64	-	1,945.02	2,311.86	-	-
154	02	01	1	XICHTENCANTL LARA ROCÍO	XILPT78301512	0408/2003	10	F	10 SECRETARIA (O) ACUERDOS JUZ	131 JDO C Y F OCAJAPCO	10,805.64	10,805.64	-	1,945.02	2,311.86	-	-
155	02	01	1	AMIGON ARIZA JESUS MANUEL	AAJ7Z016891C1	0103/2004	10	F	10 SECRETARIA (O) TECNICA (O)	115 MODULO MEDICO	10,805.64	10,805.64	-	1,945.02	2,311.86	-	-
156	02	01	1	MONTIEL COTO JAIME	MOCJ010408025	1308/2019	10	F	10 SECRETARIA (O) TECNICA (O)	118 CONTRALORIA	10,805.64	10,805.64	-	-	2,311.86	-	-
157	02	01	1	MAYA CUATECANZI MASSIEL	MACMA08021F8A	0108/2019	10	F	10 SECRETARIA (O) TECNICA (O)	113 CONSEJO DE LA JUDICATURA	10,805.64	10,805.64	-	-	2,311.86	-	-
158	02	01	1	SARMIENTO GARCIA BRENCE	SAG890008191G1	2211/2004	10	F	10 SECRETARIA (O) TECNICA (O)	113 CONSEJO DE LA JUDICATURA	10,805.64	10,805.64	-	-	2,311.86	-	-
159	02	01	1	SANCHEZ RODRIGUEZ AGUSTIN	SARA483041633	0507/2016	10	F	10 SECRETARIA (O) TECNICA (O)	113 CONSEJO DE LA JUDICATURA	10,805.64	10,805.64	-	-	2,311.86	-	-
160	02	01	1	MANIVE SANTAOLIVERA ALCIA	MMSAY010021P1	0107/1992	9	C	9 ASIST TECNOL INFORM TIC'S	110 JDO CONT JORAL YESP JUST ADOL SANC	14,983.44	-	-	2,897.02	2,311.86	-	-
161	02	01	1	ANLA GARCIA VICTOR MANUEL	ANVG702823589	1208/2019	9	F	9 JEFE DE OFICINA	128 DIREC DE INF Y COM	14,983.44	-	-	-	2,311.86	-	-
162	02	01	1	QUINTERO MONTIEL RAÚL	QUIMF731010ANA	0112/2009	9	F	9 JEFE DE OFICINA	118 CONTRALORIA	14,983.44	-	-	-	2,311.86	-	-



PODER JUDICIAL DEL ESTADO DE TLAXCALA
ANTEPROYECTO DE PRESUPUESTO DE EGRESOS 2020

Dependencia o Entidad: 02 PODER JUDICIAL

No. Cons	DP	UR	PROY	NOMBRE DEL TRABAJADOR	R.F.C.	F.N.I.N.G	NIVEL	CATEG	PUESTO	DESCRIPCIÓN	SUELDO	PERC. COMPL.	QUINQUENIO	COSTO MENSUAL			
														CIOTAS A PENSIONES	DESPENSA	INC. ALORRO	OTROS
163	02	01	1	ROMANO MENESSES ARACELI	ROMA690414F7	16/07/1987	9	C	9 JEFE DE OFICINA	115 INFORMATICA	14,983.44	-	-	2,697.02	2,311.86	-	-
164	02	01	1	TREJO ROMERO YOLANDA	TERY3902ZAMDO	01/03/1986	9	C	9 JEFE DE OFICINA	131 IDO O Y F XICOHTENCATL	14,983.44	-	-	2,697.02	2,311.86	-	-
165	02	01	1	TEJORA TEJATZI ALEANDRO	TEJA700627390	20/02/2012	9	I	9 JEFE DE OFICINA	115 INFORMATICA	14,983.44	-	-	-	2,311.86	-	-
168	02	01	1	ALVAREZ HUERTA MARCO ANTONIO	AAHA820106352	01/02/2019	9	I	9 PROYECTISTA DE JUZGADO	135 IDO CIVIL ZARAGOZA	14,983.44	-	-	-	2,311.86	-	-
167	02	01	1	BANUELOS ATONAL MARIA ISABEL	BAAB69040615	04/11/2006	9	I	9 PROYECTISTA DE JUZGADO	134 IDO 1ro CIVIL CUAHUTEMOC	14,983.44	-	-	-	2,311.86	-	-
168	02	01	1	CARRERON PONCE ANA LAURA	CAPA2606060CA	28/08/2002	9	C	9 PROYECTISTA DE JUZGADO	135 IDO FAMILIAR JUAREZ	14,983.44	-	-	2,697.02	2,311.86	-	-
169	02	01	1	CALDERON POLDANI LAURA GUADALUPE	CARL860813K55	27/11/2009	9	I	9 PROYECTISTA DE JUZGADO	134 IDO 4do CIVIL Y EXT DE DOM CUAHUTEM	14,983.44	-	-	-	2,311.86	-	-
170	02	01	1	CERVANTES HERRERA EDNA MERT	CEHE780514B1	08/01/2004	9	I	9 PROYECTISTA DE JUZGADO	131 IDO FAMILIAR ZARAGOZA	14,983.44	-	-	-	2,311.86	-	-
171	02	01	1	CUAPANTECATI CONTIENSAS CESAR	CUOC790419313	28/02/2001	9	C	9 PROYECTISTA DE JUZGADO	130 IDO 1ro FAMILIAR CUAHUTEMOC	14,983.44	-	-	2,697.02	2,311.86	-	-
172	02	01	1	CUATLANQUIZ RIVERA SILVIA	CURS710727882	01/01/2015	9	C	9 PROYECTISTA DE JUZGADO	134 IDO 3ro CIVIL Y EXT DE DOM CUAHUTEM	14,983.44	-	-	2,697.02	2,311.86	-	-
173	02	01	1	FERNANDEZ MORENO ALDO MARCOLEON	FEMA760304980	04/06/2003	9	C	9 PROYECTISTA DE JUZGADO	131 IDO O Y F COMAFO	14,983.44	-	-	2,697.02	2,311.86	-	-
174	02	01	1	FERNANDEZ MELLENDEZ MARIA VERONICA	FEMV760612K65	17/09/2001	9	I	9 PROYECTISTA DE JUZGADO	134 IDO 1ro CIVIL CUAHUTEMOC	14,983.44	-	-	-	2,311.86	-	-
175	02	01	1	FLORES SANTANDER MENESSES	FOSN70031918	01/05/2012	9	I	9 PROYECTISTA DE JUZGADO	134 IDO 3ro CIVIL Y EXT DE DOM CUAHUTEM	14,983.44	-	-	-	2,311.86	-	-
176	02	01	1	FLORES SANCHEZ MAGALY TERESA	FOSM670220M9A	15/01/2010	9	I	9 PROYECTISTA DE JUZGADO	124 IDO MERCANTIL Y ORALIDAD MERC CUAHTE	14,983.44	-	-	-	2,311.86	-	-
177	02	01	1	GARCIA ESPINEL MARTHA LILIA	GAEM690519S80	19/10/2004	9	I	9 PROYECTISTA DE JUZGADO	130 IDO 3ro FAMILIAR CUAHUTEMOC	14,983.44	-	-	-	2,311.86	-	-
178	02	01	1	GONZALEZ XOCCOATZI SONIA	GOKS69041522	04/01/2010	9	I	9 PROYECTISTA DE JUZGADO	130 IDO 1ro FAMILIAR CUAHUTEMOC	14,983.44	-	-	-	2,311.86	-	-
179	02	01	1	HERNANDEZ MORALES JOSE JORGE	HEMS40223M7	18/07/2001	9	C	9 PROYECTISTA DE JUZGADO	130 IDO 2do FAMILIAR CUAHUTEMOC	14,983.44	-	-	2,697.02	2,311.86	-	-
180	02	01	1	LOPEZ LUJANA MARIA DEL ROCIO	LOLR871014K77	18/01/1988	9	C	9 PROYECTISTA DE JUZGADO	130 IDO 3ro FAMILIAR CUAHUTEMOC	14,983.44	-	-	2,697.02	2,311.86	-	-
181	02	01	1	MORENO SALGADO MARIA DEL CARMEN	MOSC730718K49	02/10/2000	9	C	9 PROYECTISTA DE JUZGADO	130 IDO 1ro FAMILIAR CUAHUTEMOC	14,983.44	-	-	2,697.02	2,311.86	-	-
182	02	01	1	MARCOZ MUÑOZ LAURA	MUML870903167	18/10/2009	9	I	9 PROYECTISTA DE JUZGADO	106 IDO PENAL SANCHEZ PIEDRAS	14,983.44	-	-	2,697.02	2,311.86	-	-
183	02	01	1	ORTEGA MORALES PERLA	CEMP760227G9A	01/08/2001	9	I	9 PROYECTISTA DE JUZGADO	134 IDO 2do CIVIL CUAHUTEMOC	14,983.44	-	-	-	2,311.86	-	-
184	02	01	1	RIVAS CORONA ESTELA	RICE780716T94	02/10/2000	9	C	9 PROYECTISTA DE JUZGADO	131 IDO O Y F XICOHTENCATL	14,983.44	-	-	2,697.02	2,311.86	-	-
185	02	01	1	SANLUIS HUERTA EVELIA	SAHE570905K6A	15/04/1992	9	C	9 PROYECTISTA DE JUZGADO	130 IDO 4do FAMILIAR CUAHUTEMOC	14,983.44	-	-	2,697.02	2,311.86	-	-
186	02	01	1	SALDADO RAMIREZ AMABEL	SARA780715S85	16/08/2010	9	I	9 PROYECTISTA DE JUZGADO	130 IDO 2do FAMILIAR CUAHUTEMOC	14,983.44	-	-	-	2,311.86	-	-
187	02	01	1	TANAYO ESPINO LEBRINA	TAEI720928321	23/01/2003	9	I	9 PROYECTISTA DE JUZGADO	124 IDO MERCANTIL Y ORALIDAD MERC CUAHTE	14,983.44	-	-	-	2,311.86	-	-
188	02	01	1	TEMOUZIN CASTAÑEDA SILVIA ANGELICA	TECS780618D0X	20/06/2000	9	C	9 PROYECTISTA DE JUZGADO	134 IDO 4do CIVIL Y EXT DE DOM CUAHUTEM	14,983.44	-	-	2,697.02	2,311.86	-	-
189	02	01	1	VÁSQUEZ BADILO SUSANA	VAS8709290906	08/04/2000	9	C	9 PROYECTISTA DE JUZGADO	135 IDO CIVIL ZARAGOZA	14,983.44	-	-	2,697.02	2,311.86	-	-



PODER JUDICIAL DEL ESTADO DE TLAXCALA
 ANTEPROYECTO DE PRESUPUESTO DE EGRESOS 2020

Dependencia o Entidad: 02 PODER JUDICIAL

COSTO MENSUAL

No. Cons	DP	UR	PROY	NOMBRE DEL TRABAJADOR	R.F.C.	FIANG	NIVEL	CATEG	PUESTO	ADSCRIPCIÓN	SUELDO	PERC. COMPL.	QUINQUENIO	QUOTAS A PENSIONES	DESPENSA	INC. APOBRO	OTROS
190	02	01	1	GARCIA TELLEZ ARTURO	GATYAR8038M73	12/12/2014	8	1	8 ASISTENTE DE CAUSAS	110 JDO DE CONTROL Y JUICIO ORAL GUARDI	12599.00	-	-	-	2311.86	-	-
191	02	01	1	MALDONADO COPALCUI ISMAEL	MAC810318P0	23/04/2010	8	1	8 ASISTENTE DE CAUSAS	110 JDO DE CONTROL Y JUICIO ORAL GUARDI	12599.00	-	-	-	2311.86	-	-
192	02	01	1	MORALES SANCHEZ MARIANA	MOSM1714E56	19/04/2017	8	1	8 ASISTENTE DE CAUSAS	110 JDO CONT J ORAL Y ESP JUSTI ADOL SANC	12599.00	-	-	-	2311.86	-	-
193	02	01	1	RAMIREZ PEREZ JORGE LUIS	RAPJ780710M1	24/02/2004	8	C	8 ASISTENTE DE CAUSAS	110 JDO CONT J ORAL Y ESP JUSTI ADOL SANC	12599.00	-	-	2291.62	2311.86	-	-
194	02	01	1	HERNANDEZ QUATE JESUS	HEQJ812297J4	01/07/2019	8	1	8 JEFE DE MANTENIMIENTO	115 SEC ELEC DEL CONS JUDIC	12599.00	-	-	-	2311.86	-	-
195	02	01	1	ARZITE GARCIA CAROLINA	AAGCB02927MM	18/11/1991	8	B	8 SUPER INTENDENTE	108 JDO PENAL GUARDI Y APOBRO	15794.86	-	-	1322.14	2841.28	2311.86	341.30
196	02	01	1	ARENAS MADRIO GABRIELA	AEMGR702924M0	01/01/1989	8	B	8 SUPER INTENDENTE	131 JDO C Y F NICOTENACHTL	15794.86	-	-	1412.13	2841.28	2311.86	341.30
197	02	01	1	AGUILA ARCHUNDIA JUDITH	AUJAS9216L44	25/04/1984	8	B	8 SUPER INTENDENTE	103 PI SALA PENAL Y ESP ADM JUSTI ADOL	15794.86	-	-	1322.14	2841.28	2311.86	341.30
198	02	01	1	AGUILA PEREZ ROCIO	AJPP861022J48	01/01/1989	8	B	8 SUPER INTENDENTE	105 JDO CIVIL ZARAGOZA	15794.86	-	-	1412.13	2841.28	2311.86	341.30
199	02	01	1	BARROS FLORES EMMA	BATE890604D33	01/04/1983	8	B	8 SUPER INTENDENTE	130 JDO INO FAMILIAR CUAUHTEMOC	15794.86	-	-	1412.13	2841.28	2311.86	341.30
200	02	01	1	CARRO DOMINGUEZ MARIA SARA	CADSR10810J48	01/08/1988	8	B	8 SUPER INTENDENTE	102 JDO C Y F MORELOS	15794.86	-	-	1412.13	2841.28	2311.86	341.30
201	02	01	1	CHAMORRO GRANDE MARI NES	CAQ700420C09	01/08/1982	8	B	8 SUPER INTENDENTE	106 JDO PENAL SANCHEZ PERRAS	15794.86	-	-	1322.14	2841.28	2311.86	341.30
202	02	01	1	CHALLERO MUNOZ MARIA GUADALUPE	CMSG80930J45	16/02/1979	8	B	8 SUPER INTENDENTE	115 REQRJCSOS HUMANOS	15794.86	-	-	1412.13	2841.28	2311.86	341.30
203	02	01	1	CARRERA VAZQUEZ ADRIAN	CAVAA601092E1	16/05/1983	8	B	8 SUPER INTENDENTE	102 PI SALA CIVIL Y FAMILIAR	15794.86	-	-	1322.14	2841.28	2311.86	341.30
204	02	01	1	CERVANTES CARCANO REBECA	CECR8880208R7	18/02/1991	8	B	8 SUPER INTENDENTE	102 PI SALA CIVIL Y FAMILIAR	15794.86	-	-	1323.03	2841.28	2311.86	341.30
205	02	01	1	CORDOVA TEPIC JOSEFINA	COTJ871038C70	01/02/1989	8	B	8 SUPER INTENDENTE	102 P2 SALA CIVIL Y FAMILIAR	15794.86	-	-	1322.14	2841.28	2311.86	341.30
206	02	01	1	CUAHUTE MALDONADO CELESTINO	CUMCS020235A7	01/08/1985	8	B	8 SUPER INTENDENTE	118 CONTRALORIA	15794.86	-	-	1412.13	2841.28	2311.86	341.30
207	02	01	1	DANILIA SANCHEZ MARIA PAULA	DSAS940318K77	18/10/1988	8	B	8 SUPER INTENDENTE	134 JDO INO CIVIL CUAUHTEMOC	15794.86	-	-	1412.13	2841.28	2311.86	341.30
208	02	01	1	ESPECEL MUNOZ MARIA EVA	EEMEM00020H73	01/08/1983	8	B	8 SUPER INTENDENTE	131 JDO C Y F COAHUICO	15794.86	-	-	1412.13	2841.28	2311.86	341.30
209	02	01	1	FLORES TILAYAYIZ ROSA INOCENCIA	FOTR807238K7	01/09/1986	8	B	8 SUPER INTENDENTE	130 JDO 4to FAMILIAR CUAUHTEMOC	15794.86	-	-	1412.13	2841.28	2311.86	341.30
210	02	01	1	GUERRA GONZALEZ ARTURO EDUARDO	GUGA7011058M1	02/05/1991	8	B	8 SUPER INTENDENTE	115 SEC ELEC DEL CONS JUDIC	15794.86	-	-	1322.14	2841.28	2311.86	341.30
211	02	01	1	HERNANDEZ EUSEBIO AGUIERA	HEES30285U77	01/08/1989	8	B	8 SUPER INTENDENTE	132 JDO C Y F MORELOS	15794.86	-	-	1412.13	2841.28	2311.86	341.30
212	02	01	1	HERNANDEZ HERNANDEZ LOURDES	HEHL860318957	02/01/1989	8	B	8 SUPER INTENDENTE	134 JDO 3to CIVIL Y EXT DE DOM CUAUHTEM	15794.86	-	-	1412.13	2841.28	2311.86	341.30
213	02	01	1	HERNANDEZ RODRIGUEZ ALICIA	HERM440618882	01/02/1985	8	B	8 SUPER INTENDENTE	131 JDO C Y F COAHUICO	15794.86	-	-	1412.13	2841.28	2311.86	341.30
214	02	01	1	HERNANDEZ RODRIGUEZ SONIA	HENS790228E7	15/11/1982	8	B	8 SUPER INTENDENTE	130 JDO 2do FAMILIAR CUAUHTEMOC	15794.86	-	-	1322.14	2841.28	2311.86	341.30
215	02	01	1	JIMENEZ AGUILA LETICIA	JALJ801044H24	01/11/1991	8	B	8 SUPER INTENDENTE	132 JDO C Y F MORELOS	15794.86	-	-	1322.14	2841.28	2311.86	341.30
216	02	01	1	JIMENEZ CABRERA MARIA ALICIA	JICAT208212X4	01/06/1982	8	B	8 SUPER INTENDENTE	124 JDO MERCANTIL Y ORALIDAD MERC CUAUHTE	15794.86	-	-	1322.14	2841.28	2311.86	341.30



PODER JUDICIAL DEL ESTADO DE TLAXCALA
ANTEPROYECTO DE PRESUPUESTO DE EGRESOS 2020

Dependencia o Entidad: 02 PODER JUDICIAL

No. Coma	PR	UR	PROY	NOMBRE DEL TRABAJADOR	R.F.C.	F-INIG	NIVEL	CATEG	PUESTO	ADSCRIPCIÓN	SUELDO	PERC. COMPL.	QUINQUENIO	QUOTAS A PENSIONES	DESRENSA	INC. AHORRO	OTROS
217	02	01	1	JIMENEZ CABRERA MANTIDE	JIM669314E2	01/10/1983	8	C	8 SUPER INTENDENTE	113 CONSEJO DE LA JUDICATURA	12590.00	-	-	2,251.62	2,211.98	-	-
218	02	01	1	JIMENEZ PEREZ NOE	JIP650035B20	18/05/1981	8	B	8 SUPER INTENDENTE	121 PRESIDENCIA	15,794.86	-	1,322.14	2,841.28	2,311.98	341.30	4,110.00
219	02	01	1	JUAREZ CAMARA ARELLA	JLCA580295W0	01/01/1986	8	B	8 SUPER INTENDENTE	115 SEC ELEG DEL CONS JUDIC	15,794.86	-	1,412.13	2,841.28	2,311.98	341.30	110.00
220	02	01	1	JUAREZ ROMANO FELIPE	JUR670124L5	01/01/1988	8	B	8 SUPER INTENDENTE	130. JDO 3ro FAMILIAR CUAUHTEMOC	15,794.86	-	1,412.13	2,841.28	2,311.98	341.30	110.00
221	02	01	1	LOPEZ VALENCHA IRMA	LOV173022998	01/08/1982	8	B	8 SUPER INTENDENTE	135. JDO FAMILIAR JUAREZ	15,794.86	-	1,322.14	2,841.28	2,311.98	341.30	110.00
222	02	01	1	LUNA LOPEZ MARINA	LULU1720718577	15/05/1983	8	B	8 SUPER INTENDENTE	103.P1 SALA PENAL Y ESP ADM JUST ADOL	15,794.86	-	1,322.14	2,841.28	2,311.98	341.30	110.00
223	02	01	1	MACHAS ESQUIVEL FELIPE	MAE565511855	16/11/1981	8	B	8 SUPER INTENDENTE	131. JDO C y F COAMPO	15,794.86	-	1,322.14	2,841.28	2,311.98	341.30	110.00
224	02	01	1	MENDEZ CRUZ MICHELA	MECH6909087X1	18/02/1984	8	B	8 SUPER INTENDENTE	121 PRESIDENCIA	15,794.86	-	1,322.14	2,841.28	2,311.98	341.30	110.00
225	02	01	1	MENDEZ POPOCA MIRENOMIA	MEN680123180	16/11/1984	8	B	8 SUPER INTENDENTE	124. JDO MERCANTIL Y ORALIDAD MERC CUANTE	15,794.86	-	1,233.03	2,841.28	2,311.98	341.30	110.00
226	02	01	1	MEDIA ROJAS CARMINA	MERCH1021418	01/01/1989	8	B	8 SUPER INTENDENTE	135. JDO CIVIL ZARAGOZA	15,794.86	-	1,412.13	2,841.28	2,311.98	341.30	110.00
227	02	01	1	MORERO ALVARADO JUAN MANUEL	MOL172929305	15/06/1982	8	B	8 SUPER INTENDENTE	106. JDO PENAL GUARDI Y ALCOGER	15,794.86	-	1,322.14	2,841.28	2,311.98	341.30	110.00
228	02	01	1	NETZAHUAL TEOHITZI JUANA	NET1721109787	01/06/1984	8	B	8 SUPER INTENDENTE	110. JDO DE CONTROL Y JUICIO ORAL GUARDI	15,794.86	-	1,233.03	2,841.28	2,311.98	341.30	110.00
229	02	01	1	PALMA MALDONADO LUCILA	PALML41031K16	01/11/1980	8	B	8 SUPER INTENDENTE	124. JDO MERCANTIL Y ORALIDAD MERC CUANTE	15,794.86	-	1,322.14	2,841.28	2,311.98	341.30	110.00
230	02	01	1	PEREZ MARQUEZ NATALIA	PEM66927166	01/03/1987	8	B	8 SUPER INTENDENTE	130. JDO 1ro FAMILIAR CUAUHTEMOC	15,794.86	-	1,412.13	2,841.28	2,311.98	341.30	110.00
231	02	01	1	PEDRAS LOPEZ ELIA	PLES40702367	18/02/1984	8	B	8 SUPER INTENDENTE	134. JDO 4to CIVIL Y EXT DE DOM CUAUHTEM	15,794.86	-	1,322.14	2,841.28	2,311.98	341.30	110.00
232	02	01	1	ROJAS MENIETA MARIA DE LOURDES	ROML680273310	15/06/1981	8	B	8 SUPER INTENDENTE	130. JDO 2do FAMILIAR CUAUHTEMOC	15,794.86	-	1,322.14	2,841.28	2,311.98	341.30	110.00
233	02	01	1	RUIZ MENESS MARIA DEL CARMEN	RUIRC620281N51	01/01/1987	8	B	8 SUPER INTENDENTE	102 SALA CIVIL Y FAMILIAR	15,794.86	-	1,412.13	2,841.28	2,311.98	341.30	110.00
234	02	01	1	SUAREZ GUERREROS JOSEFA	SUG482081887	01/01/1982	8	B	8 SUPER INTENDENTE	132. JDO C y F MORELOS	15,794.86	-	1,412.13	2,841.28	2,311.98	341.30	110.00
235	02	01	1	TELEZ FLORES MARIA ESTELA	TEFE64051141	18/03/1984	8	B	8 SUPER INTENDENTE	102 SALA CIVIL Y FAMILIAR	15,794.86	-	1,322.14	2,841.28	2,311.98	341.30	110.00
236	02	01	1	TEROJA PEREZ LOURDES CRUZ	TERJ48140555	01/01/1989	8	B	8 SUPER INTENDENTE	131. JDO C y F MOCHTENCATL	15,794.86	-	1,412.13	2,841.28	2,311.98	341.30	110.00
237	02	01	1	TORRES GUTIERROZ MARINA ANTONIA	TOOM68027344	01/09/1989	8	B	8 SUPER INTENDENTE	103 SALA PENAL Y ESP ADMON JUST ADOLCS	15,794.86	-	1,322.14	2,841.28	2,311.98	341.30	110.00
238	02	01	1	VASQUEZ RODRIGUEZ MARIA ESPERANZA	VARE69327K100	16/11/1988	8	B	8 SUPER INTENDENTE	135. JDO CIVIL JUAREZ	15,794.86	-	1,412.13	2,841.28	2,311.98	341.30	110.00
239	02	01	1	XOCHIHUALTI GONZALEZ MARTHA	XOG486059480	01/06/1981	8	B	8 SUPER INTENDENTE	124. JDO MERCANTIL Y ORALIDAD MERC CUANTE	15,794.86	-	1,322.14	2,841.28	2,311.98	341.30	110.00
240	02	01	1	FLORES LAYO HERNANDEZ JOSE DAVID	FOND693089H47	14/02/2018	7	1	7 ASISTENTE DE NOTIFICACIONES	110. JDO CONT. ORAL Y ESP JUST ADOL. SNC	11,459.05	-	-	-	2,311.98	-	-
241	02	01	1	HERNANDEZ VASQUEZ OSVALDO	HEOC6904ML77	31/12/2014	7	1	7 ASISTENTE DE NOTIFICACIONES	110. JDO DE CONTROL Y JUICIO ORAL GUARDI	11,459.05	-	-	-	2,311.98	-	-
242	02	01	1	MEDIA HERNANDEZ YANDE VANIET	MENT790271B15	10/09/2013	7	1	7 ASISTENTE DE NOTIFICACIONES	110. JDO CONT. ORAL Y ESP JUST ADOL. SNC	11,459.05	-	-	-	2,311.98	-	-
243	02	01	1	MOLINA ZARATE RENIE	MOZ6940920JZZ	18/03/1989	7	C	7 ASISTENTE DE NOTIFICACIONES	110. JDO DE CONTROL Y JUICIO ORAL GUARDI	11,459.05	-	-	2,092.63	2,311.98	-	-

COSTO MENSUAL



PODER JUDICIAL DEL ESTADO DE TLAXCALA
 ANTEPROYECTO DE PRESUPUESTO DE EGRESOS 2020

Dependencia o Entidad: 02 PODER JUDICIAL

COSTO MENSUAL

No. Cans	DP	UR	PROY	NOMBRE DEL TRABAJADOR	R.F.C.	FINIG	NIVEL	CATEG	PUESTO	ADSCRIPCIÓN	SUELDO	PERC. COMPL.	QUINCENARIO	QUOTAS A PENSIONES	DESERNSA	INC. ALGORO	OTROS
244	02	01	1	OLIVARES SALGADO NORA LILIANA	OSIN831029953	1008/2003	7	I	7 ASISTENTE DE NOTIFICACIONES	109 JDO ELEG ESP MED ADOJ,SC Y ESE SNAIC	11,459.05	-	-	-	2,311.86	-	-
245	02	01	1	ALANIS HERNANDEZ ROMA LETICIA	AHA870307978	0106/2004	7	I	7 DILIGENCIARIA (O)	131 JDO C Y F KOCHTENCANTL	11,459.05	-	-	-	2,311.86	-	-
246	02	01	1	AVILES SANDOVAL ALINE	ASNA70712981	29/02/2004	7	I	7 DILIGENCIARIA (O)	113 CONSEJO DE LA JUDICATURA	11,459.05	-	-	-	2,311.86	-	-
247	02	01	1	BANUELOS MALIÑOZ JACQUELINE	BAMJ890802061	02/01/2015	7	I	7 DILIGENCIARIA (O)	118 CONTRALORIA	11,459.05	-	-	-	2,311.86	-	-
248	02	01	1	BERMUDEZ MORALES MARETA	BEIM680110973	16/09/1983	7	C	7 DILIGENCIARIA (O)	130 JDO 4to FAMILIAR CUARTENOC	11,459.05	-	-	2,062.63	2,311.86	-	-
249	02	01	1	CARGANO CERVANTES NOHEMI	CACN820521111	21/11/2005	7	I	7 DILIGENCIARIA (O)	130 JDO 3ro FAMILIAR CUARTENOC	11,459.05	-	-	-	2,311.86	-	-
250	02	01	1	CASTILLO GONZALEZ JOEL	CAJG79073004	11/07/2005	7	I	7 DILIGENCIARIA (O)	132 JDO C Y F MORELOS	11,459.05	-	-	-	2,311.86	-	-
251	02	01	1	CAJUNTO PEREZ MIRNA	CAPM007025044	01/12/1987	7	C	7 DILIGENCIARIA (O)	124 JDO MERCANTIL Y ORLUDAD MERC CUARTE	11,459.05	-	-	2,062.63	2,311.86	-	-
252	02	01	1	CRUZ CERVANTES MARIA IRMA	CUCR89021981	16/01/2018	7	I	7 DILIGENCIARIA (O)	134 JDO 2do CIVIL CUARTENOC	11,459.05	-	-	-	2,311.86	-	-
253	02	01	1	CUATINQUILZ MEMOZA JOSE LORENZO ISABEL	CUML830810704	01/08/2002	7	I	7 DILIGENCIARIA (O)	134 JDO 4to CIVIL Y EXT DE DOM CUARHTEN	11,459.05	-	-	-	2,311.86	-	-
254	02	01	1	ESTRADA MARIQUEZ ANGELICA MARIA	EAMJ710802125	16/05/2016	7	I	7 DILIGENCIARIA (O)	124 JDO MERCANTIL Y ORLUDAD MERC CUARTE	11,459.05	-	-	-	2,311.86	-	-
255	02	01	1	FRANCSICO JIMENEZ EMANUEL	FAJESM0719984	22/05/2006	7	I	7 DILIGENCIARIA (O)	130 JDO 1ro FAMILIAR CUARTENOC	11,459.05	-	-	-	2,311.86	-	-
256	02	01	1	FONCECA FRAGOSSO MARTHA PATRICKA	FOFM710110319	19/10/2004	7	I	7 DILIGENCIARIA (O)	134 JDO 4to CIVIL Y EXT DE DOM CUARHTEN	11,459.05	-	-	-	2,311.86	-	-
257	02	01	1	FLORES HUERTA NAYIB	FOHNSM1022971	15/03/2001	7	C	7 DILIGENCIARIA (O)	134 JDO 3ro CIVIL Y EXT DE DOM CUARHTEN	11,459.05	-	-	2,062.63	2,311.86	-	-
258	02	01	1	GALLARDO FLORES ANA LILIA	GAFJ830119053	19/02/2013	7	I	7 DILIGENCIARIA (O)	130 JDO 2do FAMILIAR CUARTENOC	11,459.05	-	-	-	2,311.86	-	-
259	02	01	1	GONZALEZ CAPILLA OROULLA	GOCO2080905EA	16/02/1987	7	C	7 DILIGENCIARIA (O)	106 JDO PENAL GURIDI Y ALCOCER	11,459.05	-	-	2,062.63	2,311.86	-	-
260	02	01	1	GONZALEZ PANTOR GABRIELA	GOPG102228P11	27/03/1985	7	C	7 DILIGENCIARIA (O)	102 F3 SALA CIVIL FAMILIAR	11,459.05	-	-	2,062.63	2,311.86	-	-
261	02	01	1	GUEVARA ORTIZ ANTONIO	GUOA86052920	28/07/2009	7	I	7 DILIGENCIARIA (O)	103 SALA PENAL Y ESP ADONJ JUST ADULES	11,459.05	-	-	-	2,311.86	-	-
262	02	01	1	HERNANDEZ FLORES EDUARDO	HEFE870316027	19/10/2011	7	I	7 DILIGENCIARIA (O)	134 JDO 1ro CIVIL CUARTENOC	11,459.05	-	-	-	2,311.86	-	-
263	02	01	1	HERNANDEZ GARCIA MARCO ANTONIO	HEGM860123042	24/01/2014	7	I	7 DILIGENCIARIA (O)	134 JDO 1ro CIVIL CUARTENOC	11,459.05	-	-	-	2,311.86	-	-
264	02	01	1	JARA LIRA MARIA ELIZABETH	JALE831023P13	15/09/2016	7	I	7 DILIGENCIARIA (O)	124 JDO MERCANTIL Y ORLUDAD MERC CUARTE	11,459.05	-	-	-	2,311.86	-	-
265	02	01	1	JIMENEZ CORONA VICTOR SPENCER	JVIC840308090	04/05/2009	7	I	7 DILIGENCIARIA (O)	130 JDO 1ro FAMILIAR CUARTENOC	11,459.05	-	-	-	2,311.86	-	-
266	02	01	1	JUAREZ SALAZAR EDGAR	JUSE79102329T15	18/03/1989	7	C	7 DILIGENCIARIA (O)	131 JDO C Y F COAHUO	11,459.05	-	-	2,062.63	2,311.86	-	-
267	02	01	1	LOPEZ MORALES ERIC	LOME701228E4	16/11/2017	7	C	7 DILIGENCIARIA (O)	115 SEG ELEC DEB COMS JUDIC	3,437.71	-	-	618.79	603.56	-	-
268	02	01	1	MELANDEZ BELLO MAQUELINE	MEBL830401LW5	09/11/2009	7	I	7 DILIGENCIARIA (O)	135 JDO CIVIL ZARAGOZA	11,459.05	-	-	-	2,311.86	-	-
269	02	01	1	MEJIA PERAZA LUISA	MEPI831213LW8	07/09/2010	7	I	7 DILIGENCIARIA (O)	102 F3 SALA CIVIL Y FAMILIAR	11,459.05	-	-	-	2,311.86	-	-
270	02	01	1	MOLINA SANCHEZ MA WALINTZI	MOSM790114521	18/03/1989	7	C	7 DILIGENCIARIA (O)	134 JDO 4to CIVIL Y EXT DE DOM CUARHTEN	11,459.05	-	-	2,062.63	2,311.86	-	-



PODER JUDICIAL DEL ESTADO DE TLAXCALA
ANTEPROYECTO DE PRESUPUESTO DE EGRESOS 2020

Dependencia o Entidad: 02 PODER JUDICIAL

COSTO MENSUAL

No. Cons	BP	UR	PROY	NOMBRE DEL TRABAJADOR	R.F.C.	F-INIG	NWEL	CATEG	PUESTO	ADSCRIPCIÓN	SUELDO	PERC. COMPL.	QUINQUENIO	CUOTAS A PENSIONES	DESPENSA	INC. ALBORO	OTROS
271	02	01	1	NETZHUATL CAMPECHE GABRIELA	NECG940929395	10020210	7	I	7 DILIGENCIARIA (O)	135 JDO FAMILIAR JUAREZ	11,459.05	-	-	-	2311.86	-	-
272	02	01	1	NUNEZ BARRERA BLANCA ESTELA	NUNB730744M71	041112008	7	I	7 DILIGENCIARIA (O)	130 JDO 3ro FAMILIAR CUAUHTEMOC	11,459.05	-	-	-	2311.86	-	-
273	02	01	1	OTERO ORTIZ ALBERTO	OEOR0418179	08041984	7	C	7 DILIGENCIARIA (O)	131 JDO C Y F XICOHTENCATL	11,459.05	-	-	2,062.63	2311.86	-	-
274	02	01	1	OSORIO ELIOSA ELUSTOLA	OEER81109495	02061988	7	C	7 DILIGENCIARIA (O)	130 JDO 2do FAMILIAR CUAUHTEMOC	11,459.05	-	-	2,062.63	2311.86	-	-
275	02	01	1	ORONCZ MARIANO ANABEL	OMAR00727916	01032011	7	I	7 DILIGENCIARIA (O)	124 JDO MERCANTIL Y CRALIDAD MERC QUANTE	11,459.05	-	-	-	2311.86	-	-
276	02	01	1	PEREZ ANGULO MARIA ANGELICA	PEMA790319859	16082004	7	I	7 DILIGENCIARIA (O)	102 SALA CIVIL Y FAMILIAR	11,459.05	-	-	-	2311.86	-	-
277	02	01	1	PEREZ JIMENEZ ADRIAN	PEAJ780709494	30032006	7	I	7 DILIGENCIARIA (O)	134 JDO 2do CIVIL CUAUHTEMOC	11,459.05	-	-	-	2311.86	-	-
278	02	01	1	PLANTZ RODRIGUEZ LINDA MARCELE	PLRL719239H5	17082001	7	C	7 DILIGENCIARIA (O)	106 JDO PENAL SANCHEZ PIERAS	11,459.05	-	-	2,062.63	2311.86	-	-
279	02	01	1	RAMIREZ JIMENEZ TOMATIHU DANIEL	RAJT79217178	021112006	7	I	7 DILIGENCIARIA (O)	112 SRA GENERAL DE ACUERDOS	11,459.05	-	-	-	2311.86	-	-
280	02	01	1	RODRIGUEZ AZATITZ JOSE JUAN	ROAJ78059553	10102000	7	C	7 DILIGENCIARIA (O)	131 JDO FAMILIAR ZARAGOZA	11,459.05	-	-	2,062.63	2311.86	-	-
281	02	01	1	ROMERO GANTAN CESAR DEL ANGEL	ROCG790429D56	10051994	7	C	7 DILIGENCIARIA (O)	108 JDO PENAL GUARDIA Y ALCOBER	11,459.05	-	-	2,062.63	2311.86	-	-
282	02	01	1	RODRIGUEZ JUAREZ JUAN CARLOS	ROJU712141P77	16031989	7	C	7 DILIGENCIARIA (O)	106 JDO PENAL SANCHEZ PIERAS	11,459.05	-	-	2,062.63	2311.86	-	-
283	02	01	1	SALVEDRA DE LA ROSA MA GUDALUPE	SARS00817M95	060712004	7	I	7 DILIGENCIARIA (O)	131 JDO FAMILIAR ZARAGOZA	11,459.05	-	-	-	2311.86	-	-
284	02	01	1	SANCHEZ TEXIS GUILLERMO	SATG970252E38	130112110	7	I	7 DILIGENCIARIA (O)	135 JDO CIVIL ZARAGOZA	11,459.05	-	-	-	2311.86	-	-
285	02	01	1	SALDADO ZAMORA IRMA	SAZD820719P11	30032006	7	I	7 DILIGENCIARIA (O)	131 JDO C Y F COAHUILA	11,459.05	-	-	-	2311.86	-	-
286	02	01	1	SOTELO MORA ELIZABETH	SOEM790219L42	16022009	7	I	7 DILIGENCIARIA (O)	135 JDO CIVIL JUAREZ	11,459.05	-	-	-	2311.86	-	-
287	02	01	1	SILABEZ TECUAPACHO ISABEL	SILT860829H17	16031989	7	C	7 DILIGENCIARIA (O)	132 JDO C Y F MORELOS	11,459.05	-	-	2,062.63	2311.86	-	-
288	02	01	1	TORRES SERRANO ISRAEL	TOSR1609077F6	240112014	7	I	7 DILIGENCIARIA (O)	134 JDO 3ro CIVIL Y EXT DE DOM CUAUHTEM	11,459.05	-	-	-	2311.86	-	-
289	02	01	1	VELAZQUEZ RAMOS MA SONIA	VERR930307473	26041989	7	C	7 DILIGENCIARIA (O)	130 JDO 4to FAMILIAR CUAUHTEMOC	11,459.05	-	-	2,062.63	2311.86	-	-
290	02	01	1	ATRAMO GUAPPO GLORIA	ATGO790412K57	09102004	7	B	7 JEFE DE SECCION	102 P3 SALA CIVIL FAMILIAR	13,203.91	-	962.27	2,376.70	2311.86	265.50	110.00
291	02	01	1	AGUILAR GONZALEZ BENITO	AUGR940404E99	010112000	7	B	7 JEFE DE SECCION	113 CONSEJO DE LA JUDICATURA	13,203.91	-	1,421.19	2,376.70	2311.86	265.50	110.00
292	02	01	1	AGUILAR MINOR OLIVIA	AUMI0604226859	01040201	7	B	7 JEFE DE SECCION	113 CONSEJO DE LA JUDICATURA	13,203.91	-	1,142.19	2,376.70	2311.86	265.50	110.00
293	02	01	1	ANGULO MANA MARIA GUDALUPE	AUNG980709M71	08022010	7	B	7 JEFE DE SECCION	130 JDO 4to FAMILIAR CUAUHTEMOC	13,203.91	-	962.27	2,376.70	2311.86	265.50	110.00
294	02	01	1	BAEZ AHUATZI ESTEFANIA	BAES930808B98	040112011	7	B	7 JEFE DE SECCION	112 EXHORTOS	13,203.91	-	962.27	2,376.70	2311.86	265.50	110.00
295	02	01	1	BARCON LUNA BLANCA DEL ROSARIO	BALE790212G3H8	01040205	7	B	7 JEFE DE SECCION	134 JDO 3ro CIVIL Y EXT DE DOM CUAUHTEM	13,203.91	-	967.64	2,376.70	2311.86	265.50	110.00
296	02	01	1	BALTIESTA MAYA JULIA	BAMJ701220A22	01021986	7	B	7 JEFE DE SECCION	131 JDO FAMILIAR ZARAGOZA	13,203.91	-	1,233.03	2,376.70	2311.86	265.50	110.00
297	02	01	1	BARROGAN RODRIGUEZ ELBA	BARR970506455	01011989	7	B	7 JEFE DE SECCION	106 JDO PENAL SANCHEZ PIERAS	13,203.91	-	1,412.13	2,376.70	2311.86	265.50	110.00



PODER JUDICIAL DEL ESTADO DE TLAXCALA
ANTEPROYECTO DE PRESUPUESTO DE EGRESOS 2020

Dependencia o Entidad: 02 PODER JUDICIAL

COSTO MENSUAL

No. Cans	DP	UR	PROY	NOMBRE DEL TRABAJADOR	R.F.C.	F-ING	NIVEL	CATEG	PUESTO	ADSCRIPCIÓN	SUELDO	PERC. COMPL.	QUINCENIO	CUOTAS A PENSIONES	DESPENSA	INC. AHORRO	OTROS
298	02	01	1	BROOKES ROJAS MARIEL DE LOS ANGELES	BRA741029SI8	28/04/2006	7	B	7 JEFE DE SECCION	115 SEC. EJEC. DEL CONS. JUDIC	13,203.91	-	962.27	2,376.70	2,311.86	265.50	110.00
299	02	01	1	BONILLA VAZQUEZ MERCEDES	BOVA670929JE15	01/07/1989	7	B	7 JEFE DE SECCION	109. JDO. EJEC. ESP. MED. ADOL. SC Y EL SANIC P	13,203.91	-	1,412.13	2,376.70	2,311.86	265.50	110.00
300	02	01	1	CARRILLO LIMA NIES	CAJU740121461	02/09/1997	7	B	7 JEFE DE SECCION	130. JDO. 4to FAMILIAR CUAUHTEMOC	13,203.91	-	1,142.19	2,376.70	2,311.86	265.50	110.00
301	02	01	1	CASTAÑON NAVA LORENA	CANL640807DA8	20/08/2019	7	1	7 JEFE DE SECCION	112 SERVICIOS PERICIALES	11,459.05	-	-	-	2,311.86	-	-
302	02	01	1	CARRERA RUIZ FABIOLA	CAAF751126TL7	01/12/1999	7	B	7 JEFE DE SECCION	135. JDO. CIVIL ZARAGOZA	13,203.91	-	897.64	2,376.70	2,311.86	265.50	110.00
303	02	01	1	CASTILLO ZAPATA ALFONSO	CAZAT710502980	01/02/1986	7	B	7 JEFE DE SECCION	130. JDO. 2do FAMILIAR CUAUHTEMOC	13,203.91	-	1,233.03	2,376.70	2,311.86	265.50	110.00
304	02	01	1	CASTILLO ZAMORA SERGIO	CAZ59903030F2	16/12/2008	7	B	7 JEFE DE SECCION	106. JDO. PENAL SANCHEZ PIEDRAS	13,203.91	-	1,233.03	2,376.70	2,311.86	265.50	110.00
305	02	01	1	CERRANTES LARA SERENA	CEL5990119841	04/04/2003	7	B	7 JEFE DE SECCION	102. 3o SALA CIVIL FAMILIAR	13,203.91	-	862.27	2,376.70	2,311.86	265.50	110.00
306	02	01	1	COCOLETZI GUAMANTI VICTORIA	COOV761117310	17/09/2001	7	B	7 JEFE DE SECCION	119. INST. DE CAP. DE INGRES JUDICIALES	13,203.91	-	739.27	2,376.70	2,311.86	265.50	110.00
307	02	01	1	CORTES LARA ARELI	COLA740313100	19/08/2003	7	1	7 JEFE DE SECCION	134. JDO. 1ro CIVIL CUAUHTEMOC	11,459.05	-	-	-	2,311.86	-	-
308	02	01	1	CORTES MENDIETA ANTONIA	COMA690117700	01/04/1993	7	B	7 JEFE DE SECCION	130. JDO. 2do FAMILIAR CUAUHTEMOC	13,203.91	-	1,322.14	2,376.70	2,311.86	265.50	110.00
309	02	01	1	CUAQUENZIZ JUAREZ LIA NOMIA SUSAN	CUJUZ701220C06	01/04/1993	7	B	7 JEFE DE SECCION	131. JDO. FAMILIAR ZARAGOZA	13,203.91	-	1,322.14	2,376.70	2,311.86	265.50	110.00
310	02	01	1	CUARPO RODRIGUEZ EDITH	CURE740408D05	17/09/2001	7	B	7 JEFE DE SECCION	117 TESORERIA	13,203.91	-	1,142.19	2,376.70	2,311.86	265.50	110.00
311	02	01	1	CUARPO RODRIGUEZ MARIA DEL PILAR	CURP690527PA7	01/07/1995	7	B	7 JEFE DE SECCION	103. 2o SALA PENAL Y ESP. ADM JUST. ADOL.	13,203.91	-	1,233.03	2,376.70	2,311.86	265.50	110.00
312	02	01	1	CARRONIA CORTES ADRIANA VAN DEL CARME	CAOX611119299	02/10/1996	7	B	7 JEFE DE SECCION	130. JDO. 2do FAMILIAR CUAUHTEMOC	13,203.91	-	1,233.03	2,376.70	2,311.86	265.50	110.00
313	02	01	1	DANILIA GARRIDO AYDA	DAGA631009JUE7	01/09/1986	7	B	7 JEFE DE SECCION	106. JDO. PENAL SANCHEZ PIEDRAS	13,203.91	-	1,233.03	2,376.70	2,311.86	265.50	110.00
314	02	01	1	DURAN OASTARDEA VICTOR	DUOV621223T88	19/10/2002	7	B	7 JEFE DE SECCION	134. JDO. 2do CIVIL CUAUHTEMOC	13,203.91	-	1,142.19	2,376.70	2,311.86	265.50	110.00
315	02	01	1	ESCORBERO MARTINEZ SONIA	EMAS690611238	12/11/1988	7	B	7 JEFE DE SECCION	131. JDO. C Y F OCMPO	13,203.91	-	1,233.03	2,376.70	2,311.86	265.50	110.00
316	02	01	1	FLORES LIMA ORALIA	FLOO751122T17	03/11/1988	7	B	7 JEFE DE SECCION	119. INST. DE CAP. DE INGRES JUDICIALES	13,203.91	-	1,233.03	2,376.70	2,311.86	265.50	110.00
317	02	01	1	FLORES PAREDES MARISOL	FOPM620712387	18/10/2002	7	B	7 JEFE DE SECCION	106. JDO. PENAL GARRIDO Y ALCOCER	13,203.91	-	1,142.19	2,376.70	2,311.86	265.50	110.00
318	02	01	1	FLORES TECHUACHO PERLA	FOTP670929M99	15/01/2001	7	B	7 JEFE DE SECCION	135. JDO. CIVIL ZARAGOZA	13,203.91	-	1,142.19	2,376.70	2,311.86	265.50	110.00
319	02	01	1	GALTIRAN VICARIO IGNACIO CRESENCIO	GAVIC630922HMZ	15/03/2001	7	C	7 JEFE DE SECCION	115 RECURSOS MATERIALES	11,459.05	-	-	2,062.83	2,311.86	-	-
320	02	01	1	GONZALEZ PEREZ ELGER	GOFER60101823	01/12/2006	7	B	7 JEFE DE SECCION	111 CENTRO EST. DE JUSTICIA ALTERNATIVA	13,203.91	-	897.64	2,376.70	2,311.86	265.50	110.00
321	02	01	1	GUEVARA HERNANDEZ MARCELA MINERVA	GUHM741027T70	01/02/1986	7	B	7 JEFE DE SECCION	134. JDO. 4to CIVIL Y EXT. DE DOM CUAUHTEMOC	13,203.91	-	1,142.19	2,376.70	2,311.86	265.50	110.00
322	02	01	1	GUEVARA HERNANDEZ SHERINA GANDIDA	GUHS620329M03	01/08/1989	7	B	7 JEFE DE SECCION	106. JDO. PENAL GARRIDO Y ALCOCER	13,203.91	-	1,412.13	2,376.70	2,311.86	265.50	110.00
323	02	01	1	GUTIERREZ VEGA SOLEDAD	GUVE660408S21	16/08/1983	7	B	7 JEFE DE SECCION	134. JDO. 3ro CIVIL Y EXT. DE DOM CUAUHTEMOC	13,203.91	-	1,322.14	2,376.70	2,311.86	265.50	110.00
324	02	01	1	HERNANDEZ AMADOR JOSE LUIS	HEAL670806T99	01/05/2013	7	1	7 JEFE DE SECCION	117 TESORERIA	11,459.05	-	-	-	2,311.86	-	-



PODER JUDICIAL DEL ESTADO DE TLAXCALA
ANTEPROYECTO DE PRESUPUESTO DE EGRESOS 2020

Dependencia o Entidad: 02 PODER JUDICIAL

COSTO MENSUAL

No. Coms	DP	UR	PROY	NOMBRE DEL TRABAJADOR	R.F.C.	F-ING	NIVEL	CATEG	PUESTO	ADSCRIPCION	SUELDO	PERC. COMPL.	QUINCENIO	CUOTAS A PENSIONES	DISPENSA	INC. AHORRO	OTROS
325	02	01	1	HERNANDEZ GERVANTES HILARIO	HECH707022984	120822019	7	1	7 JEFE DE SECCION	128 DIREC DE INF Y COM	11,459.05	-	-	-	2,311.86	-	-
326	02	01	1	HERNANDEZ GONZALEZ GERMAN	HEGG3008171M8	020202011	7	B	7 JEFE DE SECCION	124 JDO MERCANTIL Y ORAL JUICIO MERC QUARTE	13,203.91	-	962.27	2,376.70	2,311.86	265.50	110.00
327	02	01	1	HERNANDEZ PEREZ ADELFO	HEPV00224973	01021998	7	B	7 JEFE DE SECCION	134 JDO 3ro CIVIL Y EXT DE DOM CUARTEM	13,203.91	-	1,233.03	2,376.70	2,311.86	265.50	110.00
328	02	01	1	HERNANDEZ ROMERO LIBRA	HERL63061282	02091997	7	B	7 JEFE DE SECCION	135 JDO CIVIL ZARAGOZA	13,203.91	-	1,233.03	2,376.70	2,311.86	265.50	110.00
329	02	01	1	LIMA PEREZ KEREN	LPRK6047592	17082002	7	B	7 JEFE DE SECCION	108 JDO FENAL GURIDI Y ALCOGER	13,203.91	-	1,142.19	2,376.70	2,311.86	265.50	110.00
330	02	01	1	LOBATO CORTES ALFREDO OSBALDO	LOCA181024920	18102002	7	B	7 JEFE DE SECCION	139 JDO 3ro FAMILIAR CUARTEMOC	13,203.91	-	1,142.19	2,376.70	2,311.86	265.50	110.00
331	02	01	1	LOPEZ MENEZ JUVANA	LOMA80821916	01/01/1989	7	B	7 JEFE DE SECCION	131 JDO FAMILIAR ZARAGOZA	13,203.91	-	1,412.13	2,376.70	2,311.86	265.50	110.00
332	02	01	1	MARTINEZ JIMENEZ ELISA	MAJEB052004	15082019	7	C	7 JEFE DE SECCION	115 SEC ELEC DEL CONS JUDIC	11,459.05	-	-	2,062.83	2,311.86	-	-
333	02	01	1	MARTINEZ JUAREZ MARIA DEL ROCIO	MAAR739324494	15081997	7	B	7 JEFE DE SECCION	110 JDO DE CONTROL Y JUICIO ORAL GURIDI	13,203.91	-	1,233.03	2,376.70	2,311.86	265.50	110.00
334	02	01	1	MARTINEZ RUIGRO VERONICA	MAVR7810271M4	03/12/2001	7	B	7 JEFE DE SECCION	139 JDO 3ro FAMILIAR CUARTEMOC	13,203.91	-	1,142.19	2,376.70	2,311.86	265.50	110.00
335	02	01	1	MEZA CONDE CONCEPCION	MECC38118E2	07031997	7	B	7 JEFE DE SECCION	135 JDO CIVIL ZARAGOZA	13,203.91	-	1,233.03	2,376.70	2,311.86	265.50	110.00
336	02	01	1	MELLENDEZ MORALES TERESA	MENT6408271S9	01/04/2004	7	B	7 JEFE DE SECCION	102 P2 SALA CIVIL Y FAMILIAR	13,203.91	-	1,142.19	2,376.70	2,311.86	265.50	110.00
337	02	01	1	MOLINA CASTILLO MARILYN	MOCM71202372	08082000	7	B	7 JEFE DE SECCION	103 P3 SALA PENAL Y ESP ADM JUST ADOL	13,203.91	-	1,142.19	2,376.70	2,311.86	265.50	110.00
338	02	01	1	NAYA GONZALEZ ANTONIA	NAQA88117KP4	01/02/1986	7	B	7 JEFE DE SECCION	106 JDO FENAL SANCHEZ PERRAS	13,203.91	-	1,233.03	2,376.70	2,311.86	265.50	110.00
339	02	01	1	ORTEGA STEVENSON CESAR	CESE3807181V1	01/082007	7	B	7 JEFE DE SECCION	106 JDO FENAL SANCHEZ PERRAS	13,203.91	-	997.64	2,376.70	2,311.86	265.50	110.00
340	02	01	1	ORTEGA STEVENSON VERONICA	CESV680222K29	24/02/2003	7	B	7 JEFE DE SECCION	134 JDO 4to CIVIL Y EXT DE DOM CUARTEM	13,203.91	-	1,142.19	2,376.70	2,311.86	265.50	110.00
341	02	01	1	PABLOS AHUACAZIN MONICA	PAAM749311U8	30/09/1982	7	B	7 JEFE DE SECCION	103 SALA PENAL Y ESP ADMION JUST ADOLDES	13,203.91	-	1,322.14	2,376.70	2,311.86	265.50	110.00
342	02	01	1	PALMA CHAMORRO TOMAS LAURA	PACT841221S83	01/09/1983	7	B	7 JEFE DE SECCION	112 EMPORTOS	13,203.91	-	1,322.14	2,376.70	2,311.86	265.50	110.00
343	02	01	1	PEREZ BAEZ GUADALUPE	PERB791214DJS	31/01/1971	7	B	7 JEFE DE SECCION	130 JDO 4to FAMILIAR CUARTEMOC	13,203.91	-	962.27	2,376.70	2,311.86	265.50	110.00
344	02	01	1	PEREZ MTL ALCAJIZ EDUARDO	PEMER10134C1	08/12/2006	7	B	7 JEFE DE SECCION	110 JDO CONT J ORAL Y ESP JUST ADOL SANC	13,203.91	-	997.64	2,376.70	2,311.86	265.50	110.00
345	02	01	1	PEREZ POCOATL ALFONSO	PERPAS0223369	15/10/1980	7	B	7 JEFE DE SECCION	121 PRESIDENCIA ENDF CENTRAL	13,203.91	-	1,322.14	2,376.70	2,311.86	265.50	110.00
346	02	01	1	QUIROZ AMENEZ MARRA CONCEPCION	QUIQ680112403	01/07/1985	7	B	7 JEFE DE SECCION	111 CENTRO EST. DE JUSTICIA ALTERNATIVA	13,203.91	-	1,233.03	2,376.70	2,311.86	265.50	110.00
347	02	01	1	REYES MOLINA SONIA	REMS7810167M6	02/01/2004	7	B	7 JEFE DE SECCION	134 JDO 3ro CIVIL Y EXT DE DOM CUARTEM	13,203.91	-	1,142.19	2,376.70	2,311.86	265.50	110.00
348	02	01	1	REYES VILLAGOMEZ ENRIETA	REVE650510M4	16/11/1983	7	B	7 JEFE DE SECCION	111 CENTRO EST. DE JUSTICIA ALTERNATIVA	13,203.91	-	997.64	2,376.70	2,311.86	265.50	110.00
349	02	01	1	RODRIGUEZ CUELLAR NEREA	ROCN670512C11	01/09/1989	7	B	7 JEFE DE SECCION	131 JDO FAMILIAR ZARAGOZA	13,203.91	-	1,322.14	2,376.70	2,311.86	265.50	110.00
350	02	01	1	ROMANO NAYA LORENZO	RONL609695M4	03/10/1944	7	B	7 JEFE DE SECCION	121 PRESIDENCIA ENDF CENTRAL	13,203.91	-	1,412.13	2,376.70	2,311.86	265.50	110.00
351	02	01	1	ROMANO NETZAHUAL OLIVIA	RONOT10338917	16/01/1986	7	B	7 JEFE DE SECCION	110 JDO CONT J ORAL Y ESP JUST ADOL SANC	13,203.91	-	1,233.03	2,376.70	2,311.86	265.50	110.00



PODER JUDICIAL DEL ESTADO DE TLAXCALA
 ANTEPROYECTO DE PRESUPUESTO DE EGRESOS 2020

Dependencia o Entidad: 02 PODER JUDICIAL

COSTO MENSUAL

No. Com	PR	UR	PROY	NOMBRE DEL TRABAJADOR	R.F.C.	F-INIG	NIVEL	CATEG	PUESTO	ADSCRIPCIÓN	SUELDO	PERC. COMPL.	QUINQUENIO	CUOTAS A PENSIONES	DESPENSA	INC. ALGORO	OTROS
352	02	01	1	RIVANOVA GARCIA GUADALUPE	RUG6710315KX4	01/02/2003	7	B	7 JEFE DE SECCION	155 JDO FAMILIAR JUAREZ	13,203.91	-	1,142.19	2,376.70	2,311.96	265.50	110.00
353	02	01	1	SANCHEZ AGUILAR LILIANA	SAUL790404G94	18/01/1988	7	B	7 JEFE DE SECCION	110 JDO DE CONTROL Y JUICIO ORAL GUARDI	13,203.91	-	1,233.03	2,376.70	2,311.96	265.50	110.00
354	02	01	1	SANCHEZ HERNANDEZ ROSALBA PATRICIA	SAHE781025M16	01/12/2001	7	B	7 JEFE DE SECCION	112 SRM GENERAL DE ACUERDOS	13,203.91	-	1,142.19	2,376.70	2,311.96	265.50	110.00
355	02	01	1	SANCHEZ PORTILLA AIDE	SAPV780303G1A	31/08/2005	7	B	7 JEFE DE SECCION	124 JDO MERCANTIL Y ORALIDAD MERC QUANTE	13,203.91	-	962.27	2,376.70	2,311.96	265.50	110.00
356	02	01	1	SANCHEZ RODRIGUEZ MONICA	SARM780322L39	19/07/1987	7	B	7 JEFE DE SECCION	124 JDO MERCANTIL Y ORALIDAD MERC QUANTE	13,203.91	-	1,233.03	2,376.70	2,311.96	265.50	110.00
357	02	01	1	SANCHEZ SORRA ELIA	SASE7A0720ND1	28/11/1988	7	B	7 JEFE DE SECCION	115 REQUISOS HUMANOS	13,203.91	-	1,142.19	2,376.70	2,311.96	265.50	110.00
358	02	01	1	SANCHEZ SANCHEZ MARIA FELIX	SASF780304A05	28/03/1988	7	B	7 JEFE DE SECCION	131 JDO FAMILIAR ZARAGOZA	13,203.91	-	1,233.03	2,376.70	2,311.96	265.50	110.00
359	02	01	1	SANCHEZ VAZQUEZ MARIA LINA JANETE	SAVL740228B27	30/05/2000	7	B	7 JEFE DE SECCION	135 JDO FAMILIAR JUAREZ	13,203.91	-	1,142.19	2,376.70	2,311.96	265.50	110.00
360	02	01	1	TORRES CUATEHOTZO KAREN YESSICA	TOCK781116S90	16/01/1988	7	B	7 JEFE DE SECCION	118 CONTRALORIA	13,203.91	-	1,233.03	2,376.70	2,311.96	265.50	110.00
361	02	01	1	VAZQUEZ AGUIRRE ALEJANDRO	VAAA790828A11	01/09/2001	7	B	7 JEFE DE SECCION	106 JDO PENAL SANCHEZ PIEDRAS	13,203.91	-	1,142.19	2,376.70	2,311.96	265.50	110.00
362	02	01	1	VAZQUEZ LIZALUURRO OCELIJA	VALO740515S1A	16/09/1983	7	B	7 JEFE DE SECCION	134 JDO 2do CIVIL CUAUHTEMOC	13,203.91	-	1,322.14	2,376.70	2,311.96	265.50	110.00
363	02	01	1	VAZQUEZ JUAREZ EDITH	VAJE781119T2A	15/02/2003	7	B	7 JEFE DE SECCION	124 JDO MERCANTIL Y ORALIDAD MERC QUANTE	13,203.91	-	962.27	2,376.70	2,311.96	265.50	110.00
364	02	01	1	VADES TORRES ROSIVOLT	VATR790524M16	08/03/1985	7	B	7 JEFE DE SECCION	135 JDO FAMILIAR JUAREZ	13,203.91	-	1,233.03	2,376.70	2,311.96	265.50	110.00
365	02	01	1	VELAZQUEZ VAZQUEZ ANA LAURA	VEVA650529M16	09/01/2003	7	B	7 JEFE DE SECCION	131 JDO C Y F COMPUPO	13,203.91	-	1,142.19	2,376.70	2,311.96	265.50	110.00
366	02	01	1	XOCOYOTL XOOHOMLE ARACELI	XOXA790703G16	15/03/2003	7	B	7 JEFE DE SECCION	131 JDO FAMILIAR ZARAGOZA	13,203.91	-	1,142.19	2,376.70	2,311.96	265.50	110.00
367	02	01	1	ZARATE AGUILA JORGE	ZAAJ770423M1A	18/02/1989	7	B	7 JEFE DE SECCION	121 PRESIDENCIA	13,203.91	-	1,233.03	2,376.70	2,311.96	265.50	110.00
368	02	01	1	ZUNIGA NIETO VERONICA	ZUNV790213I16	15/01/1982	7	B	7 JEFE DE SECCION	135 JDO CIVIL JUAREZ	13,203.91	-	1,322.14	2,376.70	2,311.96	265.50	110.00
369	02	01	1	ALVAREZ RUISSICA ALEJANDRO	ARRR770715S18	12/05/2010	6	I	6 ANALISTA	115 REQUISOS MATERIALES	10,472.74	-	-	-	2,311.96	-	-
370	02	01	1	ERAZO RODRIGUEZ ADRIAN DANIEL	ERRA810217H14	01/12/2006	6	C	6 ANALISTA	106 JDO PENAL GUARDI Y ALCOCER	10,472.74	-	-	-	1,865.09	-	-
371	02	01	1	GUERRERAZ VELAZ RUBEN	GUVR730621M1A	01/06/2017	6	I	6 ANALISTA	115 SEC ELEC DEL CONS JUDIC	10,472.74	-	-	-	2,311.96	-	-
372	02	01	1	MARTINEZ JUAREZ MARIA DEL CARMEN	MALC710309A03	01/10/1982	6	C	6 ANALISTA	115 SEC ELEC DEL CONS JUDIC	10,472.74	-	-	-	1,865.09	-	-
373	02	01	1	MAQUOQUEZ PEREZ JUDITH	MAPE700711S18	21/04/2016	6	I	6 ANALISTA	119 INST DE CAP DE INVES JUDICIALES	10,472.74	-	-	-	2,311.96	-	-
374	02	01	1	OSMANA FERRER JEAN MARIE JOSE	OSMF780825G1A	12/11/2018	6	I	6 ANALISTA	119 INST DE CAP DE INVES JUDICIALES	10,472.74	-	-	-	2,311.96	-	-
375	02	01	1	RIBES PEREZ MARIA DEL PILAR GUAD	RIPP600308S1A	01/12/2003	6	C	6 ANALISTA	135 JDO CIVIL ZARAGOZA	10,472.74	-	-	-	1,865.09	-	-
376	02	01	1	RODRIGUEZ MENDEZ SAUL	ROMR790510A03	02/01/2003	6	I	6 ANALISTA	130 JDO 4to FAMILIAR CUAUHTEMOC	10,472.74	-	-	-	2,311.96	-	-
377	02	01	1	ROJANO ROSALES BEATRIZ	ROBR691206V16	28/05/2008	6	C	6 ANALISTA	134 JDO 2do CIVIL CUAUHTEMOC	10,472.74	-	-	-	1,865.09	-	-
378	02	01	1	MANCOS CUATEHOTZI JUAN CARLOS	MJCC691221C19	08/03/2017	6	I	6 OFICIAL ELECTRONICO ELECTA	115 SEC ELEC DEL CONS JUDIC	10,472.74	-	-	-	2,311.96	-	-



PODER JUDICIAL DEL ESTADO DE TLAXCALA
ANTEPROYECTO DE PRESUPUESTO DE EGRESOS 2020

Dependencia o Entidad: 02 PODER JUDICIAL

COSTO MENSUAL

No. Cons	DP	UR	PROY	NOMBRE DEL TRABAJADOR	R.F.C.	F-ING	NIVEL	CATEG	PUESTO	ADSCRIPCION	SEUETO	PERC. COMPL.	QUINCENARIO	CUOTAS A PENSIONES	DESPENSA	INC. AHORRO	OTROS
379	02	01	1	JUAREZ PEREZ MA DEL ROCIO	JUPN780529AN2	0307/2019	5	1	5 ASISTENTE ATENCION AL PUBLICO	110 DOJ DE CONTROL Y JURISO ORAL GRANDI	8,442.89	-	-	-	2,311.86	-	-
380	02	01	1	ROLDAN HERNANDEZ EDGAR	ROHE812238A4	1509/2012	5	1	5 ASISTENTE ATENCION AL PUBLICO	109 DOJ EFEC ESP MED ADOLSC Y EJE SANC P	8,442.89	-	-	-	2,311.86	-	-
381	02	01	1	SANCHEZ SANCHEZ DIANA ENEIDMA	SASDB80514380	0203/2018	5	1	5 ASISTENTE ATENCION AL PUBLICO	110 DOJ DE CONTROL Y JURISO ORAL GRANDI	8,442.89	-	-	-	2,311.86	-	-
382	02	01	1	ALVARADO RODRIGUEZ MANUEL	MAN88410109N0	2303/2010	5	B	5 AUXILIAR ADMINISTRATIVO	118 CONTRALORIA	9,728.26	-	892.27	1,751.09	2,311.86	210.34	110.00
383	02	01	1	ARROYO MARCOS ESPERANZA	AMKES108010R2	1101/2003	5	C	5 AUXILIAR ADMINISTRATIVO	115 MODULO MEDICO	8,442.89	-	-	1,518.88	2,311.86	-	-
384	02	01	1	AGUILAR CISNEROS ANABEL	AUCAT91018R83	0102/2019	5	1	5 AUXILIAR ADMINISTRATIVO	119 INST DE CAP DE INYES JUDICIALES	8,442.89	-	-	-	2,311.86	-	-
385	02	01	1	AHUIATZ MARTINEZ AZHEL	AJUM8211298A7	0508/2019	5	1	5 AUXILIAR ADMINISTRATIVO	131 DOJ C Y F COAMPO	8,442.89	-	-	-	2,311.86	-	-
386	02	01	1	BERRAL SALAZAR VERONICA LETICIA	BESV051106LJ6	3101/2011	5	1	5 AUXILIAR ADMINISTRATIVO	130 DOJ 3ro FAMILIAR CUARTENOC	8,442.89	-	-	-	2,311.86	-	-
387	02	01	1	CASTILLO TORRES ABELIA	CATM810291K10	1908/2016	5	1	5 AUXILIAR ADMINISTRATIVO	134 DOJ 2do CIVIL CUARTENOC	8,442.89	-	-	-	2,311.86	-	-
388	02	01	1	CANTO YANEZ ALAIN	CAYA740223CJ0	1812/2013	5	1	5 AUXILIAR ADMINISTRATIVO	110 DOJ CONT LEGAL Y ESP JUST ADOL SANC	8,442.89	-	-	-	2,311.86	-	-
389	02	01	1	CERRANTES FLORES JOSE ANTONIO	CEFA732012Z20	2011/2016	5	1	5 AUXILIAR ADMINISTRATIVO	118 CONTRALORIA	8,442.89	-	-	-	2,311.86	-	-
390	02	01	1	CERVANTES ZEPEDA FLORA	CEZ7591124S16	1101/2010	5	B	5 AUXILIAR ADMINISTRATIVO	119 INST DE CAP DE INYES JUDICIALES	9,728.26	-	892.27	1,751.09	2,311.86	210.34	110.00
391	02	01	1	GUERRERZ BARTOLOMEO CARLOS GUSTAVO	GUBCS30108B62	1908/2019	5	1	5 AUXILIAR ADMINISTRATIVO	106 DOJ PENAL SANCHEZ PERRAS	8,442.89	-	-	-	2,311.86	-	-
392	02	01	1	ISLA VASQUEZ JOSE RUBEN	IHAV710221T55	1908/2019	5	1	5 AUXILIAR ADMINISTRATIVO	117 TESORERIA	8,442.89	-	-	-	2,311.86	-	-
393	02	01	1	LOPEZ HERNANDEZ MARISSOL	LOHM840330J54	0307/2019	5	1	5 AUXILIAR ADMINISTRATIVO	134 DOJ 4to CIVIL Y EXT DE DOM CUARTENI	8,442.89	-	-	-	2,311.86	-	-
394	02	01	1	MEZA DOMINGUEZ JULIO CESAR	MEDJ870402L10	0508/2019	5	1	5 AUXILIAR ADMINISTRATIVO	130 DOJ 3ro FAMILIAR CUARTENOC	8,442.89	-	-	-	2,311.86	-	-
395	02	01	1	MORENO RUIZ MARLA MARGARITA	MORR840525R19	0301/2018	5	1	5 AUXILIAR ADMINISTRATIVO	123 OFICINA DE PARTES COMUN CUARTENOC	8,442.89	-	-	-	2,311.86	-	-
396	02	01	1	RAMIREZ CONDE ALEANDRO	RAOAT81124R21	1212/2014	5	1	5 AUXILIAR ADMINISTRATIVO	135 DOJ CIVIL ZARAGOZA	8,442.89	-	-	-	2,311.86	-	-
397	02	01	1	RAN DOMINGUEZ JORGE	RAOD880524QV8	0101/2018	5	1	5 AUXILIAR ADMINISTRATIVO	113 CONSEJO DE LA JUDICATURA	8,442.89	-	-	-	2,311.86	-	-
398	02	01	1	ROGILES CONTRERAS CLAUDIA	ROCC820928A77	0307/2019	5	1	5 AUXILIAR ADMINISTRATIVO	134 DOJ 1ro CIVIL CUARTENOC	8,442.89	-	-	-	2,311.86	-	-
399	02	01	1	SAAVEDRA GALICIA ANGELICA	SAGAT4882UJ07	0903/2000	5	1	5 AUXILIAR ADMINISTRATIVO	112 SRIA GENERAL DE ACUERDOS	8,442.89	-	-	-	2,311.86	-	-
400	02	01	1	SANTUS HERNANDEZ RABEL	SAHS920328S19	0104/2016	5	1	5 AUXILIAR ADMINISTRATIVO	124 DOJ MERCANTIL Y ORALIDAD MERC CUARTE	8,442.89	-	-	-	2,311.86	-	-
401	02	01	1	TORRES VALDEZ MARIELA	TOVM820628R2A	0205/2018	5	1	5 AUXILIAR ADMINISTRATIVO	113 CONSEJO DE LA JUDICATURA	8,442.89	-	-	-	2,311.86	-	-
402	02	01	1	VAZQUEZ BAUTISTA OLIVERO	VABO570528R15	1905/2010	5	1	5 AUXILIAR ADMINISTRATIVO	121 PRESIDENCIA	8,442.89	-	-	-	2,311.86	-	-
403	02	01	1	VELAZQUEZ GARCIA JESUS EMANUEL	VEGJ8701197DA	0803/2017	5	1	5 AUXILIAR ADMINISTRATIVO	113 CONSEJO DE LA JUDICATURA	8,442.89	-	-	-	2,311.86	-	-
404	02	01	1	VEGA ZECUJA SANDRA RUBI	VEZ39003187R8	0109/2013	5	1	5 AUXILIAR ADMINISTRATIVO	118 CONTRALORIA	8,442.89	-	-	-	2,311.86	-	-
405	02	01	1	ZARATE TONIX REGINA	ZATR840816V1	0109/2012	5	B	5 AUXILIAR ADMINISTRATIVO	117 TESORERIA	9,728.26	-	892.27	1,751.09	2,311.86	210.34	110.00



PODER JUDICIAL DEL ESTADO DE TLAXCALA
ANTEPROYECTO DE PRESUPUESTO DE EGRESOS 2020

Dependencia o Entidad: 02 PODER JUDICIAL

COSTO MENSUAL

No. Cons	DP	UR	PROY	NOMBRE DEL TRABAJADOR	R.F.C.	FIJNG	NIVEL	CATEG	PLUESTO	ASCRIPCION	SUELDO	PERC. COMPL	QUINQUENIO	CUOTAS A PENSIONES	DESPENSA	INC. ALBORO	OTROS	
406	02	01	1	ALVAREZ ROMANO ELVIRA MARIA	AARE80910NZZ	1801/2018	5	1	5 OFICIAL DE PARTES	130. JDO 1ro FAMILIAR CUAUHTEMOC	8,442.89	-	-	-	2,311.86	-	-	
407	02	01	1	ARRIO FLORES MARIA DEL CARMEN	AGFC301/19IDA	14/02/2018	5	1	5 OFICIAL DE PARTES	134. JDO 2do CIVIL CUAUHTEMOC	8,442.89	-	-	-	2,311.86	-	-	
408	02	01	1	FLORES PAREDES ERICK	FOPR00912CF7	31/10/2005	5	B	5 OFICIAL DE PARTES	124. JDO MERCANTIL Y ORALIDAD MERC CUAUHTE	9,728.26	-	-	987.64	2,311.86	210.34	110.00	
409	02	01	1	FLORES PEREZ ERICK	FOPR009098T0	15/10/2013	5	1	5 OFICIAL DE PARTES	130. JDO 3ro FAMILIAR CUAUHTEMOC	8,442.89	-	-	-	2,311.86	-	-	
410	02	01	1	FLORES REYES PEDRO	FOPR00919J1	30/08/2017	5	1	5 OFICIAL DE PARTES	135. JDO FAMILIAR JUAREZ	8,442.89	-	-	-	2,311.86	-	-	
411	02	01	1	GONZALEZ ALEJANDRO NOEM	GOAN810908R24	30/01/2015	5	1	5 OFICIAL DE PARTES	106. JDO PENAL SANCHEZ PEÑAS	8,442.89	-	-	-	2,311.86	-	-	
412	02	01	1	HERNANDEZ NAYLA CINTHIA JANNET	HENC812022P9	01/04/2018	5	1	5 OFICIAL DE PARTES	130. JDO 2do FAMILIAR CUAUHTEMOC	8,442.89	-	-	-	2,311.86	-	-	
413	02	01	1	IPATZI ANGLIO SELENE	IASST71017AZ8	08/02/2010	5	1	5 OFICIAL DE PARTES	102 P2 SALA CIVIL Y FAMILIAR	8,442.89	-	-	-	2,311.86	-	-	
414	02	01	1	JUAREZ FLORES ARADNA	JUFRA80901FI0	15/02/2018	5	1	5 OFICIAL DE PARTES	131. JDO C Y F XICOTENCANTL	8,442.89	-	-	-	2,311.86	-	-	
415	02	01	1	JUAREZ MUÑOZ MARIBEL	JUMM80032391TA	20/02/2012	5	1	5 OFICIAL DE PARTES	130. JDO 3ro FAMILIAR CUAUHTEMOC	8,442.89	-	-	-	2,311.86	-	-	
416	02	01	1	LIMA CRUZ AZARINI	LICR89031440	22/04/2016	5	1	5 OFICIAL DE PARTES	135. JDO CIVIL JUAREZ	8,442.89	-	-	-	2,311.86	-	-	
417	02	01	1	LOPEZ ALDUNCIN ALEJANDRO	LOAA890508IX5	12/04/2012	5	1	5 OFICIAL DE PARTES	134. JDO 4to CIVIL Y EXT DE DOM CUAUHTEM	8,442.89	-	-	-	2,311.86	-	-	
418	02	01	1	MOCOTEZUMA HERNANDEZ EVA	MOHE805309L7	08/12/2013	5	1	5 OFICIAL DE PARTES	124. JDO MERCANTIL Y ORALIDAD MERC CUAUHTE	8,442.89	-	-	-	2,311.86	-	-	
419	02	01	1	NAYLA PAREDES ALENO	NAPV780301HH6	01/10/2018	5	1	5 OFICIAL DE PARTES	134. JDO 1ro CIVIL CUAUHTEMOC	8,442.89	-	-	-	2,311.86	-	-	
420	02	01	1	NETZAHUAL NAYLA RODRIGO	NERR8903132M1	01/01/2019	5	1	5 OFICIAL DE PARTES	133. OFICIALE DE PARTES COMUN CUAUHTEMOC	8,442.89	-	-	-	2,311.86	-	-	
421	02	01	1	ORDOÑEZ RAMIREZ EVELIN	ORER8032039Z7	01/08/2014	5	1	5 OFICIAL DE PARTES	131. JDO C Y F OCAIMPO	8,442.89	-	-	-	2,311.86	-	-	
422	02	01	1	PEREZ CONDE MARIA CONCEPCION	PECC881208P00	01/02/2011	5	1	5 OFICIAL DE PARTES	131. JDO C Y F XICOTENCANTL	8,442.89	-	-	-	2,311.86	-	-	
423	02	01	1	PEREZ ROMERO ROCIO EMILIA	PERR709521D4	03/02/2017	5	1	5 OFICIAL DE PARTES	106. JDO PENAL GURIDO Y ALCOCER	8,442.89	-	-	-	2,311.86	-	-	
424	02	01	1	RODRIGUEZ CHARMONA ARACELI	ROCA901025K39	18/02/2016	5	1	5 OFICIAL DE PARTES	103 SALA PENAL Y ESP ADMON JUSTI ADOLES	8,442.89	-	-	-	2,311.86	-	-	
425	02	01	1	ROMERO GARCIA MAYA CONCEPCION	ROGA711228BL4	22/04/2016	5	1	5 OFICIAL DE PARTES	132. JDO C Y F MORELOS	8,442.89	-	-	-	2,311.86	-	-	
426	02	01	1	SANCHEZ CARRASCO MA EFRANIA	SACE880126UBZ2	05/01/2004	5	1	5 OFICIAL DE PARTES	110. JDO CONT Y ORAL Y ESP JUSTI ADOLE SANC	8,442.89	-	-	-	2,311.86	-	-	
427	02	01	1	SALVADOR TEJALAPACHO JOSE MANUEL	SATM8910123J05	01/12/2009	5	1	5 OFICIAL DE PARTES	130. JDO 2do FAMILIAR CUAUHTEMOC	8,442.89	-	-	-	2,311.86	-	-	
428	02	01	1	TATELPA MASTRANZO IVONNE DANNA	TAMT780529TF2	12/11/1989	5	C	5 OFICIAL DE PARTES	131. JDO FAMILIAR ZIHUAQUOTA	8,442.89	-	-	-	2,311.86	-	-	
429	02	01	1	TORRES CABRERA RAHITO LIZET	TOCR800302FF34	23/03/2011	5	1	5 OFICIAL DE PARTES	112 SERIA GENERAL DE ACUERDOS	8,442.89	-	-	-	2,311.86	-	-	
430	02	01	1	TORRES DIAZ YAREMI	TODY910223HV3	18/11/2018	5	1	5 OFICIAL DE PARTES	123 OFICIALIA DE PARTES COMUN CUAUHTEMOC	8,442.89	-	-	-	2,311.86	-	-	
431	02	01	1	XOCOYOTL XICHOTL MARIBEL	XOXIM811008R8Z2	30/12/2014	5	1	5 OFICIAL DE PARTES	134. JDO 3ro CIVIL Y EXT DE DOM CUAUHTEM	8,442.89	-	-	-	2,311.86	-	-	
432	02	01	1	AMARO ROSAS DANIEL	AAR0860216JL9	18/05/2009	5	B	5 SECRETARIA (O) AUX DE JDO	112 ARCHIVO	9,728.26	-	-	987.64	1,751.09	2,311.86	210.34	110.00

PASAJES	COMPENSACION	APOYO DESARROLLO Y CAPACITACION	GASTO MEDICO	COSTO MENSUAL			SUMA COSTO MENSUAL	COSTO ANUAL							TOTAL ANUAL
				BONO MENSUAL	BONO TRIMESTRAL	BONO SEMESTRAL		PRIMA VACCACIONAL	OTROS CONVENIO SINDICAL	BONO ANUAL	BONO ESPECIAL	ARCHIV Y PIANO	SEGURO DEVIDA	AGUINALDO	
-	1,129.40	-	5,000.00	-	-	-	14,182.79	5,599.88	-	10,885.48	15,825.54	1,500.00	1,320.55	7,655.38	212,870.13
-	1,129.40	-	5,000.00	-	-	-	14,182.79	5,599.88	-	10,885.48	15,825.54	1,500.00	1,320.55	7,655.38	212,870.13
-	1,129.40	-	5,000.00	-	-	-	14,182.79	5,599.88	-	10,885.48	15,825.54	1,500.00	1,320.55	7,655.38	212,870.13
-	1,129.40	-	5,000.00	-	-	-	14,182.79	5,599.88	-	10,885.48	15,825.54	1,500.00	1,320.55	7,655.38	212,870.13
-	1,129.40	-	5,000.00	-	-	-	14,182.79	5,599.88	-	10,885.48	15,825.54	1,500.00	1,320.55	7,655.38	212,870.13
-	1,129.40	-	5,000.00	-	-	-	14,182.79	5,599.88	-	10,885.48	15,825.54	1,500.00	1,320.55	7,655.38	212,870.13
-	1,129.40	-	5,000.00	-	-	-	14,182.79	5,599.88	-	10,885.48	15,825.54	1,500.00	1,320.55	7,655.38	212,870.13
-	1,129.40	-	5,000.00	-	-	-	14,182.79	5,599.88	-	10,885.48	15,825.54	1,500.00	1,320.55	7,655.38	212,870.13
-	1,129.40	-	5,000.00	-	-	-	14,182.79	5,599.88	-	10,885.48	15,825.54	1,500.00	1,320.55	7,655.38	212,870.13
-	1,129.40	-	5,000.00	-	-	-	14,182.79	5,599.88	-	10,885.48	15,825.54	1,500.00	1,320.55	7,655.38	212,870.13
-	1,129.40	-	5,000.00	-	-	-	14,182.79	5,599.88	-	10,885.48	15,825.54	1,500.00	1,320.55	7,655.38	212,870.13
-	1,129.40	-	5,000.00	-	-	-	14,182.79	5,599.88	-	10,885.48	15,825.54	1,500.00	1,320.55	7,655.38	212,870.13
-	1,129.40	-	5,000.00	-	-	-	14,182.79	5,599.88	-	10,885.48	15,825.54	1,500.00	1,320.55	7,655.38	212,870.13
-	1,129.40	-	5,000.00	-	-	-	14,182.79	5,599.88	-	10,885.48	15,825.54	1,500.00	1,320.55	7,655.38	212,870.13
-	1,129.40	-	5,000.00	-	-	-	14,182.79	5,599.88	-	10,885.48	15,825.54	1,500.00	1,320.55	7,655.38	212,870.13
-	1,129.40	-	5,000.00	-	-	-	14,182.79	5,599.88	-	10,885.48	15,825.54	1,500.00	1,320.55	7,655.38	212,870.13
-	1,129.40	-	5,000.00	-	-	-	14,182.79	5,599.88	-	10,885.48	15,825.54	1,500.00	1,320.55	7,655.38	212,870.13
-	1,129.40	-	5,000.00	-	-	-	14,182.79	5,599.88	-	10,885.48	15,825.54	1,500.00	1,320.55	7,655.38	212,870.13
-	1,129.40	-	5,000.00	-	-	-	14,182.79	5,599.88	-	10,885.48	15,825.54	1,500.00	1,320.55	7,655.38	212,870.13
-	1,129.40	-	5,000.00	-	-	-	14,182.79	5,599.88	-	10,885.48	15,825.54	1,500.00	1,320.55	7,655.38	212,870.13
-	1,129.40	-	5,000.00	-	-	-	14,182.79	5,599.88	-	10,885.48	15,825.54	1,500.00	1,320.55	7,655.38	212,870.13
-	1,129.40	-	5,000.00	-	-	-	14,182.79	5,599.88	-	10,885.48	15,825.54	1,500.00	1,320.55	7,655.38	212,870.13
-	1,129.40	-	5,000.00	-	-	-	14,182.79	5,599.88	-	10,885.48	15,825.54	1,500.00	1,320.55	7,655.38	212,870.13



PODER JUDICIAL DEL ESTADO DE TLAXCALA
 ANTEPROYECTO DE PRESUPUESTO DE EGRESOS 2020

Dependencia o Entidad: 02 PODER JUDICIAL

No. Cons	DP	UR	PROY	NOMBRE DEL TRABAJADOR	R.F.C.	F.I.N.G	NIVEL	CATEG	PUESTO	ADSCRIPCIÓN	SUELDO	PERC. COMPL.	QUINCENIO	COSTO MENSUAL			
														QUOTAS A PENSIONES	DESERVA	INC. ALORRO	OTROS
595	02	01	1	VALENTE DORANTES JOSE ROSENDO	VADR681148S10	18082012	2	C	2 AUXILIAR DE MANTENIMIENTO	130 JDO 1ro FAMILIAR CUAUHTEMOC	4,659.74	-	-	874.57	2,311.86	-	-
596	02	01	1	VELEZ AGUILAR JOSE	VEAL709161B2	07112016	2	I	2 AUXILIAR DE MANTENIMIENTO JUDICIALES	119 INST DE CAP DE INYES	4,659.74	-	-	-	2,311.86	-	-
597	02	01	1	XOCOYOTL XOCHIGALE PABLO	XOXF792191T5	31032005	2	I	2 AUXILIAR DE MANTENIMIENTO	135 JDO CIVIL ZARAGOZA	4,659.74	-	-	-	2,311.86	-	-
598	02	01	1	ALBA CORONA GUADALUPE	ALOC981130R93	28042010	2	I	2 MECANOGRAFIA (O)	131 JDO FAMILIAR ZARAGOZA	4,659.74	-	-	-	2,311.86	-	-
599	02	01	1	ANDRADE TORRES ANDREA	ATYA604228F4	01/10/2018	2	I	2 MECANOGRAFIA (O)	117 TESORERIA	4,659.74	-	-	-	2,311.86	-	-
600	02	01	1	CASTILLO PEREZ MARGARITA	CAPM701187Z9	19/10/2006	2	I	2 MECANOGRAFIA (O)	118 CONTRALORIA	4,659.74	-	-	-	2,311.86	-	-
601	02	01	1	CAMPECH RAMOS MA DEL ROSARIO	CARF70100588	18/10/2010	2	I	2 MECANOGRAFIA (O)	118 CONTRALORIA	4,659.74	-	-	-	2,311.86	-	-
602	02	01	1	COCOLETZI QUAMTZI VERONICA	COOV870219T3	11/08/2018	2	I	2 MECANOGRAFIA (O)	130 JDO 4to FAMILIAR CUAUHTEMOC	4,659.74	-	-	-	2,311.86	-	-
603	02	01	1	COYOYOTL SALAZAR ALFONSO	CO9A810329S1	02/01/2015	2	I	2 MECANOGRAFIA (O)	111 CENTRO EST DE JUSTIA ALTERNATIVA	4,659.74	-	-	-	2,311.86	-	-
604	02	01	1	CRUZ CANTERO GLORIA MARIBEL	CLCC980500C0G8	05/08/2019	2	I	2 MECANOGRAFIA (O)	117 TESORERIA	4,659.74	-	-	-	2,311.86	-	-
605	02	01	1	FLORISS HERNANDEZ ROMERO	FCHR830511U3	01/05/2018	2	I	2 MECANOGRAFIA (O)	131 JDO C-Y-F COMPRO	4,659.74	-	-	-	2,311.86	-	-
606	02	01	1	GRANDE NOVERDE ALICIA	GARA8210M4C09	04/03/2005	2	I	2 MECANOGRAFIA (O)	134 JDO 2do CIVIL CUAUHTEMOC	4,659.74	-	-	-	2,311.86	-	-
607	02	01	1	GEORGE CRUZ LOURDES	GECL910420U2	28/01/2018	2	I	2 MECANOGRAFIA (O)	131 JDO C-Y-F XCOCHITL	4,659.74	-	-	-	2,311.86	-	-
608	02	01	1	GONZALEZ ORTEGA MAX	GOOM880723M82	18/11/2018	2	I	2 MECANOGRAFIA (O)	110 JDO CONT JORAL YESP JUST ADOL SNCM	4,659.74	-	-	-	2,311.86	-	-
609	02	01	1	JURQUEX KOCHTENO MA VIOLETA	JUXY770591M61	10/10/2006	2	I	2 MECANOGRAFIA (O)	110 JDO DE CONTROL Y JUICIO ORAL GURIDI	4,659.74	-	-	-	2,311.86	-	-
610	02	01	1	MARTINEZ RAMIREZ BRENDA KAREN	MARR880807U5	02/07/2018	2	I	2 MECANOGRAFIA (O)	111 CENTRO EST DE JUSTIA ALTERNATIVA	4,659.74	-	-	-	2,311.86	-	-
611	02	01	1	MATEOS VELAZQUEZ AURORA	MAVA810529I0S	15/05/2014	2	I	2 MECANOGRAFIA (O)	119 INST DE CAP DE INYES JUDICIALES	4,659.74	-	-	-	2,311.86	-	-
612	02	01	1	MEJORAÑA SOSA LIZBETH	MESL861021TVA	24/01/2014	2	I	2 MECANOGRAFIA (O)	102 F3 SALA CIVIL FAMILIAR	4,659.74	-	-	-	2,311.86	-	-
613	02	01	1	MENENDEZ TEJALQUACHO ALIAN	META911025F93	05/08/2019	2	I	2 MECANOGRAFIA (O)	112 SRA GENERAL DE ACIERROS	4,659.74	-	-	-	2,311.86	-	-
614	02	01	1	MUNOZ ESCALANTE CELERINA	MUES711021220	28/08/2016	2	I	2 MECANOGRAFIA (O)	134 JDO 1ro CIVIL CUAUHTEMOC	4,659.74	-	-	-	2,311.86	-	-
615	02	01	1	RAMOS FEREZ SAUL	RAFST91018F0C5	01/01/2000	2	I	2 MECANOGRAFIA (O)	102 F1 SALA CIVIL Y FAMILIAR	4,659.74	-	-	-	2,311.86	-	-
616	02	01	1	RODRIGUEZ GUAJTECON TZI MARCELA	ROCM820131F7A	24/08/2016	2	I	2 MECANOGRAFIA (O)	102 F1 SALA CIVIL Y FAMILIAR	4,659.74	-	-	-	2,311.86	-	-
617	02	01	1	SALAZAR RAMIREZ JULIO CESAR	SARJUR803222D83	03/07/2012	2	I	2 MECANOGRAFIA (O)	130 JDO 1ro FAMILIAR CUAUHTEMOC	4,659.74	-	-	-	2,311.86	-	-
618	02	01	1	SOLIANO ROMERO GUADALUPE ALBERTH	SORCS811219F04	01/04/2018	2	I	2 MECANOGRAFIA (O)	132 JDO C-Y-F MORELOS	4,659.74	-	-	-	2,311.86	-	-
619	02	01	1	LOPEZ DIONICIO JOSE DE JESUS	LODJ860723E06	09/01/2014	2	I	2 VELADOR	109 JDO ELEC ESP MED ADOL SC Y ELE SING P	4,659.74	-	-	-	2,311.86	-	-
620	02	01	1	LOPEZ DIONICIO MANUEL	LODM830326S833	01/02/2013	2	I	2 VELADOR	135 JDO CIVIL JUAREZ	4,659.74	-	-	-	2,311.86	-	-
621	02	01	1	GONZALEZ FEREZ BRUNO	GOFR810304F75	18/02/2019	1	I	1 OFICIAL ASPECTOS GENERALES	115 INFORMATICA	4,188.21	-	-	-	2,311.86	-	-



PODER JUDICIAL DEL ESTADO DE TLAXCALA
ANTEPROYECTO DE PRESUPUESTO DE EGRESOS 2020

Dependencia o Entidad: 02 PODER JUDICIAL

COSTO MENSUAL

No. Com	DP	UR	PROY	NOMBRE DEL TRABAJADOR	R.F.C.	FIJING	NIVEL	CATEG	PLUESTO	ADSCRIPCION	SUELDO	PERC COMPL	QUINQUENIO	CUOTAS A PENSIONES	DESPENSA	INC. AHORRO	OTROS
622	02	01	1	MARTINEZ MARTINEZ ADRYANA	MAAA81117783	01032019	1	I	1 OFICIAL ASPECTOS GENERALES	102 P2 SALA CIVIL Y FAMILIAR	4,188.21	-	-	-	2,311.86	-	-
623	02	01	1	PERALTA RODRIGUEZ PATRICIA	PERP95704983	18032019	1	I	1 OFICIAL ASPECTOS GENERALES	118 SEC ELEC DEL CONS JUDIC	4,188.21	-	-	-	2,311.86	-	-
624	02	01	1	RAMIREZ GARCIA JESUS FERNANDO	RACJ98101513	18032019	1	I	1 OFICIAL ASPECTOS GENERALES	115 SEC ELEC DEL CONS JUDIC	4,188.21	-	-	-	2,311.86	-	-
625	02	01	1	SAVEDRA GARCIA JAMEANTE BETTE	SAJBJR092420	18072019	1	I	1 OFICIAL ASPECTOS GENERALES	124 DOJ MERCANTIL Y ORALIDAD MERC CANTITE	4,188.21	-	-	-	2,311.86	-	-
626	02	01	1	TAPIA PELCASTRE MARI GARMEN	TAPM799810530	18032019	1	I	1 OFICIAL ASPECTOS GENERALES	130 DOJ 3ro FAMILIAR CUAUHTEMOC	4,188.21	-	-	-	2,311.86	-	-
627	02	01	2	VACANTE			15	F	15 JUEZ DE PRIMERA INSTANCIA	JUZGADO ORAL MERCANTIL	15,699.19	15,699.19	-	-	2,311.86	-	-
628	02	01	2	VACANTE			15	F	15 JUEZ DE PRIMERA INSTANCIA	SISTEMA PENAL ACUSATORIO	15,699.19	15,699.19	-	-	2,311.86	-	-
629	02	01	2	VACANTE			15	F	15 JUEZ DE PRIMERA INSTANCIA	SISTEMA PENAL ACUSATORIO	15,699.19	15,699.19	-	-	2,311.86	-	-
630	02	01	2	VACANTE			15	F	15 JUEZ DE PRIMERA INSTANCIA	SISTEMA PENAL ACUSATORIO	15,699.19	15,699.19	-	-	2,311.86	-	-
631	02	01	2	VACANTE			15	F	15 JUEZ DE PRIMERA INSTANCIA	SISTEMA PENAL ACUSATORIO	15,699.19	15,699.19	-	-	2,311.86	-	-
632	02	01	2	VACANTE			15	F	15 JUEZ DE PRIMERA INSTANCIA	SISTEMA PENAL ACUSATORIO	15,699.19	15,699.19	-	-	2,311.86	-	-
633	02	01	2	VACANTE			15	F	15 JUEZ DE PRIMERA INSTANCIA	SISTEMA PENAL ACUSATORIO	15,699.19	15,699.19	-	-	2,311.86	-	-
634	02	01	2	VACANTE			15	F	15 JUEZ DE PRIMERA INSTANCIA	SISTEMA PENAL ACUSATORIO	15,699.19	15,699.19	-	-	2,311.86	-	-
635	02	01	2	VACANTE			15	F	15 JUEZ DE PRIMERA INSTANCIA	SISTEMA PENAL ACUSATORIO	15,699.19	15,699.19	-	-	2,311.86	-	-
636	02	01	2	VACANTE			2	I	2 MECANOGRAFIA (O)	SISTEMA PENAL ACUSATORIO	4,859.74	-	-	-	2,311.86	-	-
637	02	01	2	VACANTE			2	I	2 MECANOGRAFIA (O)	SISTEMA PENAL ACUSATORIO	4,859.74	-	-	-	2,311.86	-	-
638	02	01	2	VACANTE			2	I	2 MECANOGRAFIA (O)	SISTEMA PENAL ACUSATORIO	4,859.74	-	-	-	2,311.86	-	-
639	02	01	2	VACANTE			2	I	2 MECANOGRAFIA (O)	SISTEMA PENAL ACUSATORIO	4,859.74	-	-	-	2,311.86	-	-
640	02	01	2	VACANTE			2	I	2 MECANOGRAFIA (O)	SISTEMA PENAL ACUSATORIO	4,859.74	-	-	-	2,311.86	-	-
641	02	01	2	VACANTE			2	I	2 MECANOGRAFIA (O)	SISTEMA PENAL ACUSATORIO	4,859.74	-	-	-	2,311.86	-	-
642	02	01	2	VACANTE			2	I	2 MECANOGRAFIA (O)	SISTEMA PENAL ACUSATORIO	4,859.74	-	-	-	2,311.86	-	-
643	02	01	2	VACANTE			2	I	2 MECANOGRAFIA (O)	SISTEMA PENAL ACUSATORIO	4,859.74	-	-	-	2,311.86	-	-
644	02	01	2	VACANTE			2	I	2 MECANOGRAFIA (O)	SISTEMA PENAL ACUSATORIO	4,859.74	-	-	-	2,311.86	-	-
645	02	01	2	VACANTE			2	I	2 MECANOGRAFIA (O)	SISTEMA PENAL ACUSATORIO	4,859.74	-	-	-	2,311.86	-	-
646	02	01	2	VACANTE			2	I	2 MECANOGRAFIA (O)	SISTEMA PENAL ACUSATORIO	4,859.74	-	-	-	2,311.86	-	-
647	02	01	2	VACANTE			2	I	2 MECANOGRAFIA (O)	SISTEMA PENAL ACUSATORIO	4,859.74	-	-	-	2,311.86	-	-
648	02	01	2	VACANTE			2	I	2 MECANOGRAFIA (O)	SISTEMA PENAL ACUSATORIO	4,859.74	-	-	-	2,311.86	-	-



PODER JUDICIAL DEL ESTADO DE TLAXCALA
ANTEPROYECTO DE PRESUPUESTO DE EGRESOS 2020

Dependencia o Entidad: 02 PODER JUDICIAL

No. Cons	DP	UR	PROY	NOMBRE DEL TRABAJADOR	R.F.C.	F-INIG	NIVEL	CATEG	PUESTO	ADSCRIPCIÓN	SUELDO	PERC. COMPL.	QUINQUENIO	CUOTAS A PENSIONES	DESPENSA	INC. AHORRO	OTROS
COSTO MENSUAL																	
649	02	01	2	VACANTE			2	1	2 MECANOGRAFIA (O)	SISTEMA PENAL ACUSATORIO	4,693.74	-	-	-	2,311.96	-	-
650	02	01	2	VACANTE			10	F	10 SECRETARIA (O) ACUERDOS JUZ	JUZGADO ORAL MERCANTIL	10,805.64	10,805.64	-	1,946.02	2,311.96	-	-
651	02	01	2	VACANTE			9	C	9 PROYECTISTA DE JUZGADO	JUZGADO ORAL MERCANTIL	14,983.44	-	-	2,697.02	2,311.96	-	-
652	02	01	2	VACANTE			7	C	7 DILIGENCIARIA (O)	JUZGADO ORAL MERCANTIL	11,459.05	-	-	2,092.63	2,311.96	-	-
653	02	01	2	VACANTE			5	C	5 OFICIAL DE PARTES	JUZGADO ORAL MERCANTIL	8,442.99	-	-	1,519.68	2,311.96	-	-
654	02	01	2	VACANTE			2	1	2 MECANOGRAFIA (O)	JUZGADO ORAL MERCANTIL	4,693.74	-	-	-	2,311.96	-	-
655	02	01	2	VACANTE			2	1	2 MECANOGRAFIA (O)	JUZGADO ORAL MERCANTIL	4,693.74	-	-	-	2,311.96	-	-
656	02	01	2	VACANTE			2	1	2 MECANOGRAFIA (O)	JUZGADO ORAL MERCANTIL	4,693.74	-	-	-	2,311.96	-	-
657	02	01	2	VACANTE			2	1	2 MECANOGRAFIA (O)	JUZGADO ORAL MERCANTIL	4,693.74	-	-	-	2,311.96	-	-
658	02	01	2	VACANTE			2	1	2 MECANOGRAFIA (O)	JUZGADO FAMILIAR	4,693.74	-	-	-	2,311.96	-	-
659	02	01	2	VACANTE			2	1	2 MECANOGRAFIA (O)	JUZGADO FAMILIAR	4,693.74	-	-	-	2,311.96	-	-
660	02	01	2	VACANTE			2	1	2 MECANOGRAFIA (O)	JUZGADO FAMILIAR	4,693.74	-	-	-	2,311.96	-	-
661	02	01	2	VACANTE			2	1	2 MECANOGRAFIA (O)	JUZGADO FAMILIAR	4,693.74	-	-	-	2,311.96	-	-
662	02	01	2	VACANTE			2	1	2 MECANOGRAFIA (O)	JUZGADO FAMILIAR	4,693.74	-	-	-	2,311.96	-	-
663	02	01	2	VACANTE			2	1	2 MECANOGRAFIA (O)	JUZGADO FAMILIAR	4,693.74	-	-	-	2,311.96	-	-
664	02	01	2	VACANTE			2	1	2 MECANOGRAFIA (O)	JUZGADO FAMILIAR	4,693.74	-	-	-	2,311.96	-	-
665	02	01	2	VACANTE			2	1	2 MECANOGRAFIA (O)	JUZGADO FAMILIAR	4,693.74	-	-	-	2,311.96	-	-
666	02	01	2	VACANTE			2	1	2 MECANOGRAFIA (O)	JUZGADO FAMILIAR	4,693.74	-	-	-	2,311.96	-	-
667	02	01	2	VACANTE			15	F	15 JUEZ DE PRIMERA INSTANCIA	JUZGADO LABORAL	15,999.19	15,999.19	-	2,825.85	2,311.96	-	-
668	02	01	2	VACANTE			15	F	15 JUEZ DE PRIMERA INSTANCIA	JUZGADO LABORAL	15,999.19	15,999.19	-	2,825.85	2,311.96	-	-
669	02	01	2	VACANTE			10	F	10 SECRETARIA (O) ACUERDOS JUZ	JUZGADO LABORAL	10,805.64	10,805.64	-	1,946.02	2,311.96	-	-
670	02	01	2	VACANTE			10	F	10 SECRETARIA (O) ACUERDOS JUZ	JUZGADO LABORAL	10,805.64	10,805.64	-	1,946.02	2,311.96	-	-
671	02	01	2	VACANTE			10	F	10 SECRETARIA (O) ACUERDOS JUZ	JUZGADO LABORAL	10,805.64	10,805.64	-	1,946.02	2,311.96	-	-
672	02	01	2	VACANTE			10	F	10 SECRETARIA (O) ACUERDOS JUZ	JUZGADO LABORAL	10,805.64	10,805.64	-	1,946.02	2,311.96	-	-
673	02	01	2	VACANTE			7	C	7 DILIGENCIARIA (O)	JUZGADO LABORAL	11,459.05	-	-	2,092.63	2,311.96	-	-
674	02	01	2	VACANTE			7	C	7 DILIGENCIARIA (O)	JUZGADO LABORAL	11,459.05	-	-	2,092.63	2,311.96	-	-
675	02	01	2	VACANTE			7	C	7 DILIGENCIARIA (O)	JUZGADO LABORAL	11,459.05	-	-	2,092.63	2,311.96	-	-



PODER JUDICIAL DEL ESTADO DE TLAXCALA
ANTEPROYECTO DE PRESUPUESTO DE EGRESOS 2020

Dependencia o Entidad: 02 PODER JUDICIAL

No. Cons	DP	UR	PROY	NOMBRE DEL TRABAJADOR	R.F.C.	FINIG	NIVEL	CATEG	PUESTO	ADSCRIPCIÓN	SUELDO	PERC. COMPL.	QUINQUENIO	COTIZAS A PENSIONES	COSTO MENSUAL			
															DISPENSA	INC. AHORRO	OTROS	
678	02	01	2	VACANTE		7	C		7 DILIGENCIARIA (O)	JUZGADO LABORAL	11,459.05	-	-	2,062.63	2,311.86	-	-	
677	02	01	2	VACANTE		5	C		5 OFICIAL DE PARTES	JUZGADO LABORAL	8,442.69	-	-	1,519.88	2,311.86	-	-	
678	02	01	2	VACANTE		5	C		5 OFICIAL DE PARTES	JUZGADO LABORAL	8,442.69	-	-	1,519.88	2,311.86	-	-	
679	02	01	2	VACANTE		2	I		2 MECANOGRAFIA (O)	JUZGADO LABORAL	4,893.74	-	-	-	2,311.86	-	-	
680	02	01	2	VACANTE		2	I		2 MECANOGRAFIA (O)	JUZGADO LABORAL	4,893.74	-	-	-	2,311.86	-	-	
681	02	01	2	VACANTE		2	I		2 MECANOGRAFIA (O)	JUZGADO LABORAL	4,893.74	-	-	-	2,311.86	-	-	
682	02	01	2	VACANTE		2	I		2 MECANOGRAFIA (O)	JUZGADO LABORAL	4,893.74	-	-	-	2,311.86	-	-	
683	02	01	2	VACANTE		2	I		2 MECANOGRAFIA (O)	JUZGADO LABORAL	4,893.74	-	-	-	2,311.86	-	-	
684	02	01	2	VACANTE		2	I		2 MECANOGRAFIA (O)	JUZGADO LABORAL	4,893.74	-	-	-	2,311.86	-	-	
685	02	01	2	VACANTE		2	I		2 MECANOGRAFIA (O)	JUZGADO LABORAL	4,893.74	-	-	-	2,311.86	-	-	
686	02	01	2	VACANTE		2	I		2 MECANOGRAFIA (O)	JUZGADO LABORAL	4,893.74	-	-	-	2,311.86	-	-	
687	02	01	2	VACANTE		2	I		2 MECANOGRAFIA (O)	JUZGADO LABORAL	4,893.74	-	-	-	2,311.86	-	-	
688	02	01	2	VACANTE		2	I		2 MECANOGRAFIA (O)	JUZGADO LABORAL	4,893.74	-	-	-	2,311.86	-	-	
689	02	01	2	VACANTE		2	I		2 MECANOGRAFIA (O)	JUZGADO LABORAL	4,893.74	-	-	-	2,311.86	-	-	
690	02	01	2	VACANTE		2	I		2 MECANOGRAFIA (O)	JUZGADO LABORAL	4,893.74	-	-	-	2,311.86	-	-	
691	02	01	2	VACANTE		9	C		9 PROYECTISTA DE JUZGADO	JUZGADO LABORAL	14,893.44	-	-	2,697.02	2,311.86	-	-	
692	02	01	2	VACANTE		9	C		9 PROYECTISTA DE JUZGADO	JUZGADO LABORAL	14,893.44	-	-	2,697.02	2,311.86	-	-	
693	02	01	2	VACANTE		9	C		9 PROYECTISTA DE JUZGADO	JUZGADO LABORAL	14,893.44	-	-	2,697.02	2,311.86	-	-	
694	02	01	2	VACANTE		9	C		9 PROYECTISTA DE JUZGADO	JUZGADO LABORAL	14,893.44	-	-	2,697.02	2,311.86	-	-	
695	02	01	2	VACANTE		15	F		15 JUEZ DE PRIMERA INSTANCIA	JUZGADO ORAL MERCANTIL	15,893.19	-	-	2,825.85	2,311.86	-	-	
696	02	01	2	VACANTE		15	F		15 JUEZ DE PRIMERA INSTANCIA	JUZGADO FAMILIAR	15,893.19	-	-	2,825.85	2,311.86	-	-	
697	02	01	2	VACANTE		15	F		15 JUEZ DE PRIMERA INSTANCIA	JUZGADO FAMILIAR	15,893.19	-	-	2,825.85	2,311.86	-	-	
698	02	01	2	VACANTE		15	F		15 JUEZ DE PRIMERA INSTANCIA	JUZGADO FAMILIAR	15,893.19	-	-	2,825.85	2,311.86	-	-	
699	02	01	2	VACANTE		10	F		10 SECRETARIA (O) ACUERDOS JUZ	JUZGADO ORAL MERCANTIL	10,805.64	-	-	1,945.02	2,311.86	-	-	
700	02	01	2	VACANTE		10	F		10 SECRETARIA (O) ACUERDOS JUZ	JUZGADO FAMILIAR	10,805.64	-	-	1,945.02	2,311.86	-	-	
701	02	01	2	VACANTE		10	F		10 SECRETARIA (O) ACUERDOS JUZ	JUZGADO FAMILIAR	10,805.64	-	-	1,945.02	2,311.86	-	-	
702	02	01	2	VACANTE		10	F		10 SECRETARIA (O) ACUERDOS JUZ	JUZGADO FAMILIAR	10,805.64	-	-	1,945.02	2,311.86	-	-	



PODER JUDICIAL DEL ESTADO DE TLAXCALA
ANTEPROYECTO DE PRESUPUESTO DE EGRESOS 2020

Dependencia o Entidad: 02 PODER JUDICIAL

COSTO MENSUAL

No. Cons	DP	UR	PROY	NOMBRE DEL TRABAJADOR	R.F.C.	FI-NG	NIVEL	CATEG	PUESTO	DESCRIPCIÓN	SUELDO	PERC. COMPL.	QUINQUENIO	CUOTAS A PENSIONES	DESRENSA	INC. AHORRO	OTROS
703	02	01	2	VACANTE		10	F		10 SECRETARIA (O) ACUERDOS JUZ	JUZGADO ORAL MERCANTIL	10,905.64	10,905.64	-	1,945.02	2,311.86	-	-
704	02	01	2	VACANTE		10	F		10 SECRETARIA (O) ACUERDOS JUZ	JUZGADO FAMILIAR	10,905.64	10,905.64	-	1,945.02	2,311.86	-	-
705	02	01	2	VACANTE		10	F		10 SECRETARIA (O) ACUERDOS JUZ	JUZGADO FAMILIAR	10,905.64	10,905.64	-	1,945.02	2,311.86	-	-
706	02	01	2	VACANTE		10	F		10 SECRETARIA (O) ACUERDOS JUZ	JUZGADO FAMILIAR	10,905.64	10,905.64	-	1,945.02	2,311.86	-	-
707	02	01	2	VACANTE		10	F		10 SECRETARIA (O) ACUERDOS JUZ	JUZGADO ORAL MERCANTIL	10,905.64	10,905.64	-	1,945.02	2,311.86	-	-
708	02	01	2	VACANTE		10	F		10 SECRETARIA (O) ACUERDOS JUZ	JUZGADO ORAL MERCANTIL	10,905.64	10,905.64	-	1,945.02	2,311.86	-	-
709	02	01	2	VACANTE		9	C		9 PROYECTISTA DE JUZGADO JUZ	JUZGADO ORAL MERCANTIL	14,983.44	-	-	2,697.02	2,311.86	-	-
710	02	01	2	VACANTE		9	C		9 PROYECTISTA DE JUZGADO JUZ	JUZGADO FAMILIAR	14,983.44	-	-	2,697.02	2,311.86	-	-
711	02	01	2	VACANTE		9	C		9 PROYECTISTA DE JUZGADO JUZ	JUZGADO FAMILIAR	14,983.44	-	-	2,697.02	2,311.86	-	-
712	02	01	2	VACANTE		9	C		9 PROYECTISTA DE JUZGADO JUZ	JUZGADO FAMILIAR	14,983.44	-	-	2,697.02	2,311.86	-	-
713	02	01	2	VACANTE		9	C		9 PROYECTISTA DE JUZGADO JUZ	JUZGADO ORAL MERCANTIL	14,983.44	-	-	2,697.02	2,311.86	-	-
714	02	01	2	VACANTE		9	C		9 PROYECTISTA DE JUZGADO JUZ	JUZGADO FAMILIAR	14,983.44	-	-	2,697.02	2,311.86	-	-
715	02	01	2	VACANTE		9	C		9 PROYECTISTA DE JUZGADO JUZ	JUZGADO FAMILIAR	14,983.44	-	-	2,697.02	2,311.86	-	-
716	02	01	2	VACANTE		9	C		9 PROYECTISTA DE JUZGADO JUZ	JUZGADO FAMILIAR	14,983.44	-	-	2,697.02	2,311.86	-	-
717	02	01	2	VACANTE		9	C		9 PROYECTISTA DE JUZGADO JUZ	JUZGADO ORAL MERCANTIL	14,983.44	-	-	2,697.02	2,311.86	-	-
718	02	01	2	VACANTE		9	C		9 PROYECTISTA DE JUZGADO JUZ	JUZGADO ORAL MERCANTIL	14,983.44	-	-	2,697.02	2,311.86	-	-
719	02	01	2	VACANTE		7	C		7 DILIGENCIARIA (O) JUZ	JUZGADO ORAL MERCANTIL	11,459.05	-	-	2,062.63	2,311.86	-	-
720	02	01	2	VACANTE		7	C		7 DILIGENCIARIA (O) JUZ	JUZGADO FAMILIAR	11,459.05	-	-	2,062.63	2,311.86	-	-
721	02	01	2	VACANTE		7	C		7 DILIGENCIARIA (O) JUZ	JUZGADO FAMILIAR	11,459.05	-	-	2,062.63	2,311.86	-	-
722	02	01	2	VACANTE		7	C		7 DILIGENCIARIA (O) JUZ	JUZGADO FAMILIAR	11,459.05	-	-	2,062.63	2,311.86	-	-
723	02	01	2	VACANTE		7	C		7 DILIGENCIARIA (O) JUZ	JUZGADO ORAL MERCANTIL	11,459.05	-	-	2,062.63	2,311.86	-	-
724	02	01	2	VACANTE		7	C		7 DILIGENCIARIA (O) JUZ	JUZGADO FAMILIAR	11,459.05	-	-	2,062.63	2,311.86	-	-
725	02	01	2	VACANTE		7	C		7 DILIGENCIARIA (O) JUZ	JUZGADO FAMILIAR	11,459.05	-	-	2,062.63	2,311.86	-	-
726	02	01	2	VACANTE		7	C		7 DILIGENCIARIA (O) JUZ	JUZGADO FAMILIAR	11,459.05	-	-	2,062.63	2,311.86	-	-
727	02	01	2	VACANTE		7	C		7 DILIGENCIARIA (O) JUZ	JUZGADO ORAL MERCANTIL	11,459.05	-	-	2,062.63	2,311.86	-	-
728	02	01	2	VACANTE		7	C		7 DILIGENCIARIA (O) JUZ	JUZGADO ORAL MERCANTIL	11,459.05	-	-	2,062.63	2,311.86	-	-
729	02	01	2	VACANTE		5	C		5 OFICIAL DE PARTES JUZ	JUZGADO ORAL MERCANTIL	8,442.99	-	-	1,519.69	2,311.86	-	-



PODER JUDICIAL DEL ESTADO DE TLAXCALA
ANTEPROYECTO DE PRESUPUESTO DE EGRESOS 2020

Dependencia o Entidad: 02 PODER JUDICIAL

No. Cont.	DP	UR	PROY	NOMBRE DEL TRABAJADOR	R.F.C.	FLING	NIVEL	CATEG	PUESTO	ADSCRIPCIÓN	SUELDO	PERC. COMPL.	QUINQUENIO	QUOTAS A PENSIONES	DESPENSA	INC. AHORRO	OTROS	
730	02	01	2	VACANTE		5	C		5 OFICIAL DE PARTES	JUZGADO FAMILIAR	8,442.89	-	-	1,518.88	2,311.86	-	-	
731	02	01	2	VACANTE		5	C		5 OFICIAL DE PARTES	JUZGADO FAMILIAR	8,442.89	-	-	1,518.88	2,311.86	-	-	
732	02	01	2	VACANTE		5	C		5 OFICIAL DE PARTES	JUZGADO FAMILIAR	8,442.89	-	-	1,518.88	2,311.86	-	-	
733	02	01	2	VACANTE		5	C		5 OFICIAL DE PARTES	JUZGADO ORAL MERCANTIL	8,442.89	-	-	1,518.88	2,311.86	-	-	
734	02	01	2	VACANTE		5	C		5 OFICIAL DE PARTES	JUZGADO FAMILIAR	8,442.89	-	-	1,518.88	2,311.86	-	-	
735	02	01	2	VACANTE		5	C		5 OFICIAL DE PARTES	JUZGADO FAMILIAR	8,442.89	-	-	1,518.88	2,311.86	-	-	
736	02	01	2	VACANTE		5	C		5 OFICIAL DE PARTES	JUZGADO FAMILIAR	8,442.89	-	-	1,518.88	2,311.86	-	-	
737	02	01	2	VACANTE		5	C		5 OFICIAL DE PARTES	JUZGADO ORAL MERCANTIL	8,442.89	-	-	1,518.88	2,311.86	-	-	
738	02	01	2	VACANTE		5	C		5 OFICIAL DE PARTES	JUZGADO ORAL MERCANTIL	8,442.89	-	-	1,518.88	2,311.86	-	-	
739	02	01	2	VACANTE		11	F		11 ASISTENTE DE SALA	SISTEMA PENAL ACUSATORIO	11,588.52	11,588.52	-	2,082.33	2,311.86	-	-	
740	02	01	2	VACANTE		11	F		11 ASISTENTE DE SALA	SISTEMA PENAL ACUSATORIO	11,588.52	11,588.52	-	2,082.33	2,311.86	-	-	
741	02	01	2	VACANTE		11	F		11 ASISTENTE DE SALA	SISTEMA PENAL ACUSATORIO	11,588.52	11,588.52	-	2,082.33	2,311.86	-	-	
742	02	01	2	VACANTE		11	F		11 ASISTENTE DE SALA	SISTEMA PENAL ACUSATORIO	11,588.52	11,588.52	-	2,082.33	2,311.86	-	-	
743	02	01	2	VACANTE		10	I		10 ASISTENTE DE AUDIENCIAS	SISTEMA PENAL ACUSATORIO	10,805.84	10,805.84	-	-	2,311.86	-	-	
744	02	01	2	VACANTE		10	I		10 ASISTENTE DE AUDIENCIAS	SISTEMA PENAL ACUSATORIO	10,805.84	10,805.84	-	-	2,311.86	-	-	
745	02	01	2	VACANTE		10	I		10 ASISTENTE DE AUDIENCIAS	SISTEMA PENAL ACUSATORIO	10,805.84	10,805.84	-	-	2,311.86	-	-	
746	02	01	2	VACANTE		10	I		10 ASISTENTE DE AUDIENCIAS	SISTEMA PENAL ACUSATORIO	10,805.84	10,805.84	-	-	2,311.86	-	-	
747	02	01	2	VACANTE		7	I		7 ASISTENTE DE NOTIFICACIONES	SISTEMA PENAL ACUSATORIO	11,459.05	-	-	-	2,311.86	-	-	
748	02	01	2	VACANTE		7	I		7 ASISTENTE DE NOTIFICACIONES	SISTEMA PENAL ACUSATORIO	11,459.05	-	-	-	2,311.86	-	-	
749	02	01	2	VACANTE		7	I		7 ASISTENTE DE NOTIFICACIONES	SISTEMA PENAL ACUSATORIO	11,459.05	-	-	-	2,311.86	-	-	
750	02	01	2	VACANTE		7	I		7 ASISTENTE DE NOTIFICACIONES	SISTEMA PENAL ACUSATORIO	11,459.05	-	-	-	2,311.86	-	-	
751	02	01	2	VACANTE		5	I		5 ASISTENTE ATENCION AL PUBLICO	SISTEMA PENAL ACUSATORIO	8,442.89	-	-	-	2,311.86	-	-	
752	02	01	2	VACANTE		5	I		5 ASISTENTE ATENCION AL PUBLICO	SISTEMA PENAL ACUSATORIO	8,442.89	-	-	-	2,311.86	-	-	
753	02	01	2	VACANTE		5	I		5 ASISTENTE ATENCION AL PUBLICO	SISTEMA PENAL ACUSATORIO	8,442.89	-	-	-	2,311.86	-	-	
754	02	01	2	VACANTE		5	I		5 ASISTENTE ATENCION AL PUBLICO	SISTEMA PENAL ACUSATORIO	8,442.89	-	-	-	2,311.86	-	-	
TOTAL											\$ 8,208,306.76	\$ 2,694,214.40	\$ 292,261.79	\$ 1,039,416.22	\$ 17,400,999.39	\$ 54,074.54	\$ 28,980.00	



PODER JUDICIAL DEL ESTADO DE TLAXCALA
 ANTEPROYECTO DE PRESUPUESTO DE EGRESOS 2020

Dependencia o Entidad: 02 PODER JUDICIAL

No. Cont.	DP	UR	PROY	NOMBRE DEL TRABAJADOR	R.F.C.	F-INI	F-FIN	NIVEL	CATEG	PUESTO	ADSCRIPCIÓN	SUELDO	PERC. COMPL.	QUINQUENIO	CUOTAS A PENSIONES	DESPENSA	INC. AHORRO	OTROS	COSTO MENSUAL	

754

Total de plazas

DESCRIPCIÓN DE LOS CONCEPTOS DE LAS COLUMNAS

DE	DESCRIPCIÓN
UR	NUMERO DE LA DEPENDENCIA O ENTIDAD
PROY	NUMERO DE UNIDAD RESPONSABLE
R.F.C.	NUMERO DE PROYECTO
F-INI	REC DEL BENEFICIARIO
F-FIN	FECHA DE INGRESO DEL BENEFICIARIO
NIVEL	NUMERO DE NIVEL DE LA PLAZA
CATEG.	B= BASE C= COMPLEANZA
CATEGORIA	DESCRIPCIÓN DEL PUESTO
ADSCRIPCIÓN	DIRECCIÓN O AREA DE ADSCRIPCIÓN DE LA PLAZA
SUELDO	SUELDO BASE MENSUAL BRUTO
PERCEPCION COM	MONTO MENSUAL ADICIONAL
SUMA	ES LA SUMA DE SUELDO MAS LA PERCEPCION COMPLEMENTARIA
QUINQUENIO	APORTACION PATRONAL POR AÑOS DE SERVICIO EFECTIVOS PRESTADOS
PRIMA VACACIONE	MONTO ANUAL QUE OTORGA EL PATRON POR ESTE CONCEPTO
AGUINALDO	APORTACION PATRONAL PARA AGUINALDO
CUOTAS A PENSIO	APORTACION PATRONAL A PENSIONES DEL ESTADO
DESPENSA	MONTO DE ESTA PRESTACION PATRONAL
PASAJE	MONTO DE ESTA PRESTACION PATRONAL
IMPACTO AL SALAJ	PREVISION PATRONAL PARA INCREMENTO SALARIAL

- SE DEBERÁ PRESENTAR UNA PLAZA POR RENGLÓN
- INCLUIR TODOS LOS CONCEPTOS DE PAGO PARA CADA PLAZA (EN CASO DE QUE NO EXISTA EN ESTE FORMATO FAVOR DE INCLUIR)
- INCLUIR PLAZAS VACANTES SI ES QUE EXISTEN
- INCLUIR LA FORMA DE CALCULO PARA CADA CONCEPTO

COLUMINAS ADICIONALES PARA CONCEPTOS PROPIOS DEL ORGANISMO COSTO MENSUAL							COSTO ANUAL					TOTAL ANUAL			
PISALES	COMPENSACION	APOYO DESARROLLO Y CAPACITACION	GASTO MEDICO	BONO MENSUAL	BONO TRIMESTRAL	BONO SEMESTRAL	SUMA COSTO MENSUAL	PRIMA VACACIONAL	OTROS CONVENIO SINDICAL	BONO ANUAL	BONO ESPECIAL	ARCON Y PAVO	SEGURO DE VIDA	AGUINALDO	TOTAL ANUAL

ELABORO:
 CP. XALIC ARMANDO MARTINEZ NAVA
 TESORERO

ESTADOS UNIDOS MEXICANOS

PODER JUDICIAL DEL ESTADO DE TLAXCALA
 TESORERIA

AUTORIZO

LIC. MARIO ANTONIO DE JESUS JIMENEZ MARTINEZ
 PRESIDENTE DEL H. TRIBUNAL SUPERIOR DE JUSTICIA Y DEL CONSEJO DE LA

TRIBUNAL SUPERIOR DE JUSTICIA DEL EDO. DE TLAXCALA, TLAXCALA, MEXICANOS



PODER JUDICIAL DEL ESTADO DE TLAXCALA
 ANTERPROYECTO DE PRESUPUESTO DE EGRESOS 2020
 FUENTE DE FINANCIAMIENTO

Dependencia o Entidad:

02 PODER JUDICIAL

Proyecto	Disponibilidad al Inicio del Ejercicio	Recursos Fiscales (11)	Financiamientos Internos (12)	Ingresos Propios (14)	Ingresos					Total
					Recursos Federales (15)	Recursos Federales (25)	Recursos Estatales (16)	Otros Recursos (17)		
DESARROLLO ESTRUCTURAL PARA EL MEJORAMIENTO DE LA IMPARTICIÓN DE JUSTICIA, CONSOLIDACIÓN DE LA JUSTICIA ALTERNATIVA, MODERNIZACIÓN Y VANGUARDIA JURISDICCIONAL ADMINISTRATIVA, PROFESIONALIZACIÓN Y CARRERA JUDICIAL, EVALUACIÓN DEL DESEMPEÑO Y TRANSPARENCIA Y RENDICIÓN DE CUENTAS EN EL PODER JUDICIAL EN EL ESTADO DE TLAXCALA.		\$ 324,768,959.06		1,100,432.56						\$ 325,869,391.62
IMPLEMENTACIÓN DE NUEVOS JUZGADOS FAMILIARES, LABORALES, ORAL MERCANTIL Y DE CONTROL (PENAL).		101,188,812.27		\$ 1,430,664.46						102,619,476.73
Total proyecto	\$ -	\$ 425,957,771.33	\$ -	\$ 1,100,432.56	\$ -	\$ -	\$ -	\$ -	\$ -	\$ 428,488,868.35



PODER JUDICIAL DEL ESTADO DE TLAXCALA
ANTEPROYECTO DE PRESUPUESTO DE EGRESOS 2020
PROYECTO PARTIDA CALENDARIZADO

Dependencia o Entidad: 02 PODER JUDICIAL

U. Responsable: 1 PODER JUDICIAL

Proyecto: 1 DEL DESEMPEÑO Y TRANSPARENCIA Y RENDICIÓN DE CUENTAS EN EL PODER JUDICIAL EN EL ESTADO DE TLAXCALA

Partida	Subfuente	Descripción	Propuesta 2020	CALENDARIO												
				ENE	FEB	MAR	ABR	MAY	JUN	JUL	AGO	SEP	OCT	NOV	DIC	
159M	1/01 PARTICIPACIONES	BONO ANUAL INTERIORS	12,599,394.39	1,042,449.53	1,042,449.53	1,042,449.53	1,042,449.53	1,042,449.53	1,042,449.53	1,042,449.53	1,042,449.53	1,042,449.53	1,042,449.53	1,042,449.53	1,042,449.53	1,042,449.53
2111	1/01 PARTICIPACIONES	MATERIALES, UTILES Y EQUIPOS MENORES DE OFICINA	4,121,194.46	343,432.87	343,432.87	343,432.87	343,432.87	343,432.87	343,432.87	343,432.87	343,432.87	343,432.87	343,432.87	343,432.87	343,432.87	343,432.89
2121	1/01 PARTICIPACIONES	MATERIALES Y UTILES DE IMPRESION Y REPRODUCCION	1,776.00	148.00	148.00	148.00	148.00	148.00	148.00	148.00	148.00	148.00	148.00	148.00	148.00	148.00
2141	1/01 PARTICIPACIONES	MATERIALES, UTILES Y EQUIPOS MENORES DE TECNOLOGIAS DE LA INFORMACION Y COMUNICACIONES	1,944,000.00	162,000.00	162,000.00	162,000.00	162,000.00	162,000.00	162,000.00	162,000.00	162,000.00	162,000.00	162,000.00	162,000.00	162,000.00	162,000.00
2151	1/01 PARTICIPACIONES	MATERIAL IMPRESO E INFORMACION DIGITAL	185,541.77	15,461.81	15,461.81	15,461.81	15,461.81	15,461.81	15,461.81	15,461.81	15,461.81	15,461.81	15,461.81	15,461.81	15,461.81	15,461.86
2161	1/01 PARTICIPACIONES	MATERIAL DE LIMPIEZA	350,221.21	29,185.10	29,185.10	29,185.10	29,185.10	29,185.10	29,185.10	29,185.10	29,185.10	29,185.10	29,185.10	29,185.10	29,185.10	29,185.11
2181	1/01 PARTICIPACIONES	MATERIALES PARA EL REGISTRO E IDENTIFICACION DE BIENES Y PERSONAS	43,740.00	3,645.00	3,645.00	3,645.00	3,645.00	3,645.00	3,645.00	3,645.00	3,645.00	3,645.00	3,645.00	3,645.00	3,645.00	3,645.00
2211	1/01 PARTICIPACIONES	PRODUCTOS ALIMENTICIOS PARA PERSONAS	662,764.60	54,397.05	54,397.05	54,397.05	54,397.05	54,397.05	54,397.05	54,397.05	54,397.05	54,397.05	54,397.05	54,397.05	54,397.05	54,397.05
2231	1/01 PARTICIPACIONES	UTENSILIOS PARA EL SERVICIO DE ALIMENTACION	9,720.00	810.00	810.00	810.00	810.00	810.00	810.00	810.00	810.00	810.00	810.00	810.00	810.00	810.00
2441	1/01 PARTICIPACIONES	MADERA Y PRODUCTOS DE MADERA	1,688.66	139.05	139.05	139.05	139.05	139.05	139.05	139.05	139.05	139.05	139.05	139.05	139.11	139.11
2451	1/01 PARTICIPACIONES	VIDRIO Y PRODUCTOS DE VIDRIO	15,508.00	1,292.33	1,292.33	1,292.33	1,292.33	1,292.33	1,292.33	1,292.33	1,292.33	1,292.33	1,292.33	1,292.33	1,292.37	1,292.37
2461	1/01 PARTICIPACIONES	MATERIAL ELECTROICO Y ELECTRONICO	279,015.99	23,251.33	23,251.33	23,251.33	23,251.33	23,251.33	23,251.33	23,251.33	23,251.33	23,251.33	23,251.33	23,251.33	23,251.36	23,251.36
2531	1/01 PARTICIPACIONES	MEDICINAS Y PRODUCTOS FARMACEUTICOS	22,482.80	1,874.40	1,874.40	1,874.40	1,874.40	1,874.40	1,874.40	1,874.40	1,874.40	1,874.40	1,874.40	1,874.40	1,874.40	1,874.40
2541	1/01 PARTICIPACIONES	MATERIALES, ACCESORIOS Y SUMINISTROS	16,524.00	1,377.00	1,377.00	1,377.00	1,377.00	1,377.00	1,377.00	1,377.00	1,377.00	1,377.00	1,377.00	1,377.00	1,377.00	1,377.00
2611	1/01 PARTICIPACIONES	MEDICOS	16,524.00	1,377.00	1,377.00	1,377.00	1,377.00	1,377.00	1,377.00	1,377.00	1,377.00	1,377.00	1,377.00	1,377.00	1,377.00	1,377.00
2611	1/01 PARTICIPACIONES	COMBUSTIBLES, LUBRICANTES Y ADITIVOS	2,022,884.79	168,573.73	168,573.73	168,573.73	168,573.73	168,573.73	168,573.73	168,573.73	168,573.73	168,573.73	168,573.73	168,573.73	168,573.76	168,573.76
2721	1/01 PARTICIPACIONES	PREMIOS DE SEGURIDAD Y PROTECCION PERSONAL	303,750.00	25,312.50	25,312.50	25,312.50	25,312.50	25,312.50	25,312.50	25,312.50	25,312.50	25,312.50	25,312.50	25,312.50	25,312.50	25,312.50
2911	1/01 PARTICIPACIONES	HERRAMIENTAS MENORES	18,308.48	1,525.70	1,525.70	1,525.70	1,525.70	1,525.70	1,525.70	1,525.70	1,525.70	1,525.70	1,525.70	1,525.70	1,525.78	1,525.78
2921	1/01 PARTICIPACIONES	REFACCIONES Y ACCESORIOS MENORES DE EDIFICIOS	32,667.20	2,722.26	2,722.26	2,722.26	2,722.26	2,722.26	2,722.26	2,722.26	2,722.26	2,722.26	2,722.26	2,722.26	2,722.26	2,722.34
2931	1/01 PARTICIPACIONES	REFACCIONES Y ACCESORIOS MENORES DE MOBILIARIO Y EQUIPO DE ADMINISTRACION, EDUCACIONAL Y RECREATIVO	6,074.20	506.18	506.18	506.18	506.18	506.18	506.18	506.18	506.18	506.18	506.18	506.18	506.22	506.22
2941	1/01 PARTICIPACIONES	REFACCIONES Y ACCESORIOS MENORES DE EQUIPO DE COMPUTO Y TECNOLOGIAS DE LA INFORMACION	114,554.67	9,546.23	9,546.23	9,546.23	9,546.23	9,546.23	9,546.23	9,546.23	9,546.23	9,546.23	9,546.23	9,546.23	9,546.34	9,546.34
2961	1/01 PARTICIPACIONES	REFACCIONES Y ACCESORIOS MENORES DE EQUIPO DE TRANSPORTE	9,534.18	802.84	802.84	802.84	802.84	802.84	802.84	802.84	802.84	802.84	802.84	802.84	802.94	802.94
2991	1/01 PARTICIPACIONES	REFACCIONES Y OTROS ACCESORIOS MENORES DE OTROS BIENES MUEBLES	4,372.00	364.33	364.33	364.33	364.33	364.33	364.33	364.33	364.33	364.33	364.33	364.33	364.37	364.37
3111	1/01 PARTICIPACIONES	ENERGIA ELECTRICA	2,234,819.73	186,234.97	186,234.97	186,234.97	186,234.97	186,234.97	186,234.97	186,234.97	186,234.97	186,234.97	186,234.97	186,234.97	186,235.06	186,235.06
3131	1/01 PARTICIPACIONES	AGUA	116,106.01	9,675.50	9,675.50	9,675.50	9,675.50	9,675.50	9,675.50	9,675.50	9,675.50	9,675.50	9,675.50	9,675.51	9,675.51	9,675.51
3141	1/01 PARTICIPACIONES	TELEFONIA TRADICIONAL	1,724,461.26	143,705.10	143,705.10	143,705.10	143,705.10	143,705.10	143,705.10	143,705.10	143,705.10	143,705.10	143,705.10	143,705.16	143,705.16	143,705.16
3151	1/01 PARTICIPACIONES	TELEFONIA CELULAR	99,974.78	8,331.23	8,331.23	8,331.23	8,331.23	8,331.23	8,331.23	8,331.23	8,331.23	8,331.23	8,331.23	8,331.25	8,331.25	8,331.25
3171	1/01 PARTICIPACIONES	SERVICIOS DE ACCESO DE INTERNET, REDES Y PROCESAMIENTO DE INFORMACION	19,731.60	1,644.30	1,644.30	1,644.30	1,644.30	1,644.30	1,644.30	1,644.30	1,644.30	1,644.30	1,644.30	1,644.30	1,644.30	1,644.30
3181	1/01 PARTICIPACIONES	SERVICIOS POSTALES Y TELEGRAFICOS	51,030.00	4,252.50	4,252.50	4,252.50	4,252.50	4,252.50	4,252.50	4,252.50	4,252.50	4,252.50	4,252.50	4,252.50	4,252.50	4,252.50
3221	1/01 PARTICIPACIONES	RENTAMIENTO DE EDIFICIOS	622,635.24	51,886.27	51,886.27	51,886.27	51,886.27	51,886.27	51,886.27	51,886.27	51,886.27	51,886.27	51,886.27	51,886.27	51,886.27	51,886.27
3231	1/01 PARTICIPACIONES	RENTAMIENTO DE MOBILIARIO Y EQUIPO DE ADMINISTRACION, EDUCACIONAL Y RECREATIVO	1,550,192.25	162,516.02	162,516.02	162,516.02	162,516.02	162,516.02	162,516.02	162,516.02	162,516.02	162,516.02	162,516.02	162,516.03	162,516.03	162,516.03
3291	1/01 PARTICIPACIONES	OTROS RENTAMIENTOS	7,010.00	1,417.50	1,417.50	1,417.50	1,417.50	1,417.50	1,417.50	1,417.50	1,417.50	1,417.50	1,417.50	1,417.50	1,417.50	1,417.50
3331	1/01 PARTICIPACIONES	SERVICIOS DE CONSULTORIA ADMINISTRATIVA, PROCESOS, TECNICA Y EN TECNOLOGIAS DE LA INFORMACION	690,400.00	56,700.00	56,700.00	56,700.00	56,700.00	56,700.00	56,700.00	56,700.00	56,700.00	56,700.00	56,700.00	56,700.00	56,700.00	56,700.00
3341	1/01 PARTICIPACIONES	SERVICIOS DE CAPACITACION	530,822.57	44,235.21	44,235.21	44,235.21	44,235.21	44,235.21	44,235.21	44,235.21	44,235.21	44,235.21	44,235.21	44,235.21	44,235.26	44,235.26



PODER JUDICIAL DEL ESTADO DE TLAXCALA
 ANTEPROYECTO DE PRESUPUESTO DE EGRESOS 2020
 PROYECTO PARTIDA CALENDARIZADO

Dependencia o Entidad: 02 PODER JUDICIAL
 U. Responsable: 1 PODER JUDICIAL
 Proyecto: 1 DEL DESEMPEÑO Y TRANSPARENCIA Y RENDICIÓN DE CUENTAS EN EL PODER JUDICIAL EN EL ESTADO DE TLAXCALA

Partida	Subtítulo	Descripción	Propuesta 2020	CALENDARIO												
				ENE	FEB	MAR	ABR	MAY	JUN	JUL	AGO	SEP	OCT	NOV	DIC	
381	1/01 PARTICIPACIONES	SERVICIOS DE APOYO ADMINISTRATIVO.	3,077,616.75	256,468.06	256,468.06	256,468.06	256,468.06	256,468.06	256,468.06	256,468.06	256,468.06	256,468.06	256,468.06	256,468.06	256,468.06	256,468.06
381	1/01 PARTICIPACIONES	TRADUCCIÓN, FOTOCOPIADO E IMPRESIÓN	1,811,697.50	134,308.12	134,308.12	134,308.12	134,308.12	134,308.12	134,308.12	134,308.12	134,308.12	134,308.12	134,308.12	134,308.12	134,308.12	134,308.18
3411	1/01 PARTICIPACIONES	SERVICIO DE VIGILANCIA	78,092.34	6,507.69	6,507.69	6,507.69	6,507.69	6,507.69	6,507.69	6,507.69	6,507.69	6,507.69	6,507.69	6,507.69	6,507.69	6,507.75
3461	1/01 PARTICIPACIONES	SEGURO DE BIENES PATRIMONIALES	95,027.17	7,918.93	7,918.93	7,918.93	7,918.93	7,918.93	7,918.93	7,918.93	7,918.93	7,918.93	7,918.93	7,918.93	7,918.94	7,918.94
3471	1/01 PARTICIPACIONES	FLETES Y MANIOBRAS	12,992.00	1,082.66	1,082.66	1,082.66	1,082.66	1,082.66	1,082.66	1,082.66	1,082.66	1,082.66	1,082.66	1,082.66	1,082.66	1,082.74
3531	14E INGRESOS PROPIOS	INSTALACIÓN, REPARACIÓN Y MANTENIMIENTO DE EQUIPO DE CÓMPUTO Y TECNOLOGÍA DE LA INFORMACIÓN	376,101.00	31,341.75	31,341.75	31,341.75	31,341.75	31,341.75	31,341.75	31,341.75	31,341.75	31,341.75	31,341.75	31,341.75	31,341.75	31,341.75
3551	1/01 PARTICIPACIONES	REPARACIÓN Y MANTENIMIENTO DE EQUIPO DE TRANSPORTE	77,823.06	6,485.25	6,485.25	6,485.25	6,485.25	6,485.25	6,485.25	6,485.25	6,485.25	6,485.25	6,485.25	6,485.25	6,485.25	6,485.31
3571	1/01 PARTICIPACIONES	INSTALACIÓN, REPARACIÓN Y MANTENIMIENTO DE MAQUINARIA, OTROS EQUIPOS Y HERRAMIENTA	450,981.03	37,581.75	37,581.75	37,581.75	37,581.75	37,581.75	37,581.75	37,581.75	37,581.75	37,581.75	37,581.75	37,581.75	37,581.75	37,581.78
3581	1/01 PARTICIPACIONES	SERVICIOS DE LIMPIEZA Y MANEJO DE RESILOS	1,020,000.00	85,000.00	85,000.00	85,000.00	85,000.00	85,000.00	85,000.00	85,000.00	85,000.00	85,000.00	85,000.00	85,000.00	85,000.00	85,000.00
3591	1/01 PARTICIPACIONES	SERVICIOS DE JARDINERÍA Y FILMACIÓN	1,020,000.00	85,000.00	85,000.00	85,000.00	85,000.00	85,000.00	85,000.00	85,000.00	85,000.00	85,000.00	85,000.00	85,000.00	85,000.00	85,000.00
3611	1/01 PARTICIPACIONES	DIFUSIÓN POR RADIO, TELEVISIÓN Y OTROS MEDIOS DE MENSAJES SOBRE PROGRAMAS Y ACTIVIDADES GOBIERNAMENTALES	61,770.00	5,147.50	5,147.50	5,147.50	5,147.50	5,147.50	5,147.50	5,147.50	5,147.50	5,147.50	5,147.50	5,147.50	5,147.50	5,147.50
3641	1/01 PARTICIPACIONES	SERVICIOS DE REVELADO DE FOTOCOPIAS	8,332.00	696.00	696.00	696.00	696.00	696.00	696.00	696.00	696.00	696.00	696.00	696.00	696.00	696.00
3651	1/01 PARTICIPACIONES	SERVICIOS DE LA INDUSTRIA FILMICA, DEL SONIDO Y DEL VIDEO	97,440.00	8,120.00	8,120.00	8,120.00	8,120.00	8,120.00	8,120.00	8,120.00	8,120.00	8,120.00	8,120.00	8,120.00	8,120.00	8,120.00
3711	14E INGRESOS PROPIOS	PASAJES AEREOS	81,132.00	6,761.00	6,761.00	6,761.00	6,761.00	6,761.00	6,761.00	6,761.00	6,761.00	6,761.00	6,761.00	6,761.00	6,761.00	6,761.00
3721	1/01 PARTICIPACIONES	PASAJES TERRESTRES	196,489.19	16,374.09	16,374.09	16,374.09	16,374.09	16,374.09	16,374.09	16,374.09	16,374.09	16,374.09	16,374.09	16,374.09	16,374.20	16,374.20
3751	14E INGRESOS PROPIOS	VIAJOS EN EL PAIS	326,164.90	27,180.40	27,180.40	27,180.40	27,180.40	27,180.40	27,180.40	27,180.40	27,180.40	27,180.40	27,180.40	27,180.40	27,180.50	27,180.50
3761	14E INGRESOS PROPIOS	VIAJOS EN EL EXTRANJERO	44,100.00	3,675.00	3,675.00	3,675.00	3,675.00	3,675.00	3,675.00	3,675.00	3,675.00	3,675.00	3,675.00	3,675.00	3,675.00	3,675.00
3791	1/01 PARTICIPACIONES	OTROS SERVICIOS DE TRASLADO Y HOSPEDAJE	3,402.00	283.50	283.50	283.50	283.50	283.50	283.50	283.50	283.50	283.50	283.50	283.50	283.50	283.50
3811	14E INGRESOS PROPIOS	GASTOS DE CEREEMONIAL	40,000.00	3,333.33	3,333.33	3,333.33	3,333.33	3,333.33	3,333.33	3,333.33	3,333.33	3,333.33	3,333.33	3,333.33	3,333.37	3,333.37
3821	14E INGRESOS PROPIOS	GASTOS DE ORDEN SOCIAL Y CULTURAL	232,934.65	19,411.22	19,411.22	19,411.22	19,411.22	19,411.22	19,411.22	19,411.22	19,411.22	19,411.22	19,411.22	19,411.22	19,411.23	19,411.23
3821	14E INGRESOS PROPIOS	IMPUESTOS Y DERECHOS	106,469.00	8,788.25	8,788.25	8,788.25	8,788.25	8,788.25	8,788.25	8,788.25	8,788.25	8,788.25	8,788.25	8,788.25	8,788.25	8,788.25
3891	1/01 PARTICIPACIONES	IMPUESTOS SOBRE NOMINAS Y OTROS QUE SE DERIVAN DE UNA RELACION LABORAL	4,988,139.12	382,344.92	382,344.92	382,344.92	382,344.92	382,344.92	382,344.92	382,344.92	382,344.92	382,344.92	382,344.92	382,344.92	382,345.00	382,345.00
3891	1/01 PARTICIPACIONES	OTROS SERVICIOS GENERALES	301,388.53	25,115.71	25,115.71	25,115.71	25,115.71	25,115.71	25,115.71	25,115.71	25,115.71	25,115.71	25,115.71	25,115.71	25,115.72	25,115.72
Total			25,510,237.99	2,281,575.83	2,281,575.83	2,281,575.83	2,281,575.83	2,281,575.83	2,281,575.83	2,281,575.83	2,281,575.83	2,281,575.83	2,281,575.83	2,281,575.83	2,281,575.83	2,281,575.83



RESPONSABLE DEL PROYECTO:

AUTORIZO:

CP Y LIC. **ARIANDO MARTINEZ MORALES**
 TESORERO
 ESTADO DE TLAXCALA
 TESORERIA

LIC. **MARIO ANTONIO DE JESUS JIMENEZ MARTINEZ**
 PRESIDENTE DEL TRIBUNAL SUPERIOR DE JUSTICIA
 DEL CONSEJO DE LA JUDICATURA

LIC. **MARIO ANTONIO DE JESUS JIMENEZ MARTINEZ**
 PRESIDENTE DEL TRIBUNAL SUPERIOR DE JUSTICIA
 DEL CONSEJO DE LA JUDICATURA



PODER JUDICIAL DEL ESTADO DE TLAXCALA
 ANTERPROYECTO DE PRESUPUESTO DE EGRESOS 2020
 PROYECTO PARTIDA CALENDARIZADO

Dependencia o Entidad: 02 PODER JUDICIAL
 U. Responsable: 1 PODER JUDICIAL

Proyecto: 2 IMPLEMENTACION DE NUEVOS JUZGADOS FAMILIARES, LABORALES, ORAL MERCANTIL Y DE CONTROL (PENAL).

3331	1/01 PARTICIPACIONES	SERVICIOS DE CONSULTORIA ADMINISTRATIVA, PROCESOS, TECNICA Y EN TECNOLOGIAS DE LA INFORMACION	159,800.00	13,300.00	13,300.00	13,300.00	13,300.00	13,300.00	13,300.00	13,300.00	13,300.00	13,300.00	13,300.00	13,300.00	13,300.00	13,300.00	13,300.00	13,300.00	13,300.00	13,300.00		
3341	1/01 PARTICIPACIONES	SERVICIOS DE CAPACITACION	124,513.53	10,376.16	10,376.16	10,376.16	10,376.16	10,376.16	10,376.16	10,376.16	10,376.16	10,376.16	10,376.16	10,376.16	10,376.16	10,376.16	10,376.16	10,376.16	10,376.16	10,376.16	10,376.16	
3361	1/01 PARTICIPACIONES	SERVICIOS DE AYO ADMINISTRATIVO,	721,910.10	60,159.17	60,159.17	60,159.17	60,159.17	60,159.17	60,159.17	60,159.17	60,159.17	60,159.17	60,159.17	60,159.17	60,159.17	60,159.17	60,159.17	60,159.17	60,159.17	60,159.17	60,159.17	
3381	1/01 PARTICIPACIONES	TRADUCCION, FOTOCOPIADO E IMPRESION	378,052.50	31,504.37	31,504.37	31,504.37	31,504.37	31,504.37	31,504.37	31,504.37	31,504.37	31,504.37	31,504.37	31,504.37	31,504.37	31,504.37	31,504.37	31,504.37	31,504.37	31,504.37	31,504.37	
3411	1/01 PARTICIPACIONES	SERVICIOS DE VIGILANCIA	181,770.08	15,147.50	15,147.50	15,147.50	15,147.50	15,147.50	15,147.50	15,147.50	15,147.50	15,147.50	15,147.50	15,147.50	15,147.50	15,147.50	15,147.50	15,147.50	15,147.50	15,147.50	15,147.50	
3511	1/01 PARTICIPACIONES	SERVICIOS FINANCIEROS Y BANCARIOS	1,256,200.28	104,683.35	104,683.35	104,683.35	104,683.35	104,683.35	104,683.35	104,683.35	104,683.35	104,683.35	104,683.35	104,683.35	104,683.35	104,683.35	104,683.35	104,683.35	104,683.35	104,683.35	104,683.35	
3521	1/01 PARTICIPACIONES	CONSERVACION Y MANTENIMIENTO MENOR DE MAQUINARIAS	42,068.00	3,505.66	3,505.66	3,505.66	3,505.66	3,505.66	3,505.66	3,505.66	3,505.66	3,505.66	3,505.66	3,505.66	3,505.66	3,505.66	3,505.66	3,505.66	3,505.66	3,505.66	3,505.66	
3721	1/01 PARTICIPACIONES	DE MOBILIARIO Y EQUIPO DE ADMINISTRACION,	86,400.00	7,200.00	7,200.00	7,200.00	7,200.00	7,200.00	7,200.00	7,200.00	7,200.00	7,200.00	7,200.00	7,200.00	7,200.00	7,200.00	7,200.00	7,200.00	7,200.00	7,200.00	7,200.00	
3811	1/01 PARTICIPACIONES	EDUCACIONAL Y RECREATIVO	811,321.74	67,610.14	67,610.14	67,610.14	67,610.14	67,610.14	67,610.14	67,610.14	67,610.14	67,610.14	67,610.14	67,610.14	67,610.14	67,610.14	67,610.14	67,610.14	67,610.14	67,610.14	67,610.14	
3891	1/01 PARTICIPACIONES	PASAJES TERRESTRES	15,281.75	1,271.81	1,271.81	1,271.81	1,271.81	1,271.81	1,271.81	1,271.81	1,271.81	1,271.81	1,271.81	1,271.81	1,271.81	1,271.81	1,271.81	1,271.81	1,271.81	1,271.81	1,271.81	1,271.81
5111	1/01 PARTICIPACIONES	IMPUESTOS SOBRE NOMINAS Y OTROS QUE SE DERIVEN DE UNA RELACION LABORAL	2,500,000.00	208,333.33	208,333.33	208,333.33	208,333.33	208,333.33	208,333.33	208,333.33	208,333.33	208,333.33	208,333.33	208,333.33	208,333.33	208,333.33	208,333.33	208,333.33	208,333.33	208,333.33	208,333.33	
5151	1/01 PARTICIPACIONES	OTROS SERVICIOS GENERALES	7,644,100.95	637,100.95	637,100.95	637,100.95	637,100.95	637,100.95	637,100.95	637,100.95	637,100.95	637,100.95	637,100.95	637,100.95	637,100.95	637,100.95	637,100.95	637,100.95	637,100.95	637,100.95	637,100.95	
5191	1/01 PARTICIPACIONES	MULES DE OFICINA Y ESTANFERIA	500,000.00	500,000.00	500,000.00	500,000.00	500,000.00	500,000.00	500,000.00	500,000.00	500,000.00	500,000.00	500,000.00	500,000.00	500,000.00	500,000.00	500,000.00	500,000.00	500,000.00	500,000.00	500,000.00	
5231	1/01 PARTICIPACIONES	EQUIPO DE COPIADO Y DE TECNOLOGIAS DE LA INFORMACION	146,280.22	146,280.22	146,280.22	146,280.22	146,280.22	146,280.22	146,280.22	146,280.22	146,280.22	146,280.22	146,280.22	146,280.22	146,280.22	146,280.22	146,280.22	146,280.22	146,280.22	146,280.22	146,280.22	
5311	1/01 PARTICIPACIONES	OTROS MOBILIARIOS Y EQUIPOS DE ADMINISTRACION	4,500,000.00	4,500,000.00	4,500,000.00	4,500,000.00	4,500,000.00	4,500,000.00	4,500,000.00	4,500,000.00	4,500,000.00	4,500,000.00	4,500,000.00	4,500,000.00	4,500,000.00	4,500,000.00	4,500,000.00	4,500,000.00	4,500,000.00	4,500,000.00	4,500,000.00	
5311	1/01 PARTICIPACIONES	CAMARAS FOTOGRAFICAS Y DE VIDEO	1,000,000.00	1,000,000.00	1,000,000.00	1,000,000.00	1,000,000.00	1,000,000.00	1,000,000.00	1,000,000.00	1,000,000.00	1,000,000.00	1,000,000.00	1,000,000.00	1,000,000.00	1,000,000.00	1,000,000.00	1,000,000.00	1,000,000.00	1,000,000.00	1,000,000.00	
5311	1/01 PARTICIPACIONES	TERRENOS Y PROYECTOS PARA EDIFICACION	1,000,000.00	1,000,000.00	1,000,000.00	1,000,000.00	1,000,000.00	1,000,000.00	1,000,000.00	1,000,000.00	1,000,000.00	1,000,000.00	1,000,000.00	1,000,000.00	1,000,000.00	1,000,000.00	1,000,000.00	1,000,000.00	1,000,000.00	1,000,000.00	1,000,000.00	
5311	1/01 PARTICIPACIONES	ESTUDIOS Y PROYECTOS PARA EDIFICACION	1,000,000.00	1,000,000.00	1,000,000.00	1,000,000.00	1,000,000.00	1,000,000.00	1,000,000.00	1,000,000.00	1,000,000.00	1,000,000.00	1,000,000.00	1,000,000.00	1,000,000.00	1,000,000.00	1,000,000.00	1,000,000.00	1,000,000.00	1,000,000.00	1,000,000.00	
6122	1/01 PARTICIPACIONES	NO HABITACIONAL	25,000,000.00	12,500,000.00	12,500,000.00	12,500,000.00	12,500,000.00	12,500,000.00	12,500,000.00	12,500,000.00	12,500,000.00	12,500,000.00	12,500,000.00	12,500,000.00	12,500,000.00	12,500,000.00	12,500,000.00	12,500,000.00	12,500,000.00	12,500,000.00	12,500,000.00	
Total			\$ 102,888,726.73	\$ 14,724,494.86	\$ 17,504,133.89	\$ 17,504,133.89	\$ 17,504,133.89	\$ 17,504,133.89	\$ 17,504,133.89	\$ 17,504,133.89	\$ 17,504,133.89	\$ 17,504,133.89	\$ 17,504,133.89	\$ 17,504,133.89	\$ 17,504,133.89	\$ 17,504,133.89	\$ 17,504,133.89	\$ 17,504,133.89	\$ 17,504,133.89	\$ 17,504,133.89	\$ 17,504,133.89	

ELABORO: *(Firma)*
 C.P. Y LIC. ARMANDO MARTINEZ NAVA
 TESORERO
PODER JUDICIAL DEL ESTADO DE TLAXCALA
TESORERIA

RESPONSABLE DEL PROYECTO: *(Firma)*
 LIC. MARIO ANTONIO DE JESUS JIMENEZ MARTINEZ
 PRESIDENTE DEL H. TRIBUNAL SUPERIOR DE JUSTICIA
 Y DEL CONSEJO DE LA JUDICATURA

AUTORIZO: *(Firma)*
 LIC. MARIO ANTONIO DE JESUS JIMENEZ MARTINEZ
 PRESIDENTE DEL H. TRIBUNAL SUPERIOR DE JUSTICIA
 Y DEL CONSEJO DE LA JUDICATURA