

**TLX**CONSTRUIR Y CRECER JUNTOS
GOBIERNO DEL ESTADO DE TLAXCALA 2017-2021**SPF**SECRETARÍA DE
PLANEACIÓN Y FINANZAS**ÍNDICE****No. FORMATOS PROGRAMÁTICOS**

1.-	Transformación Deseada	PP-FM-03-00
2.-	Árbol del Problema	PP-FM-04-00
3.-	Mapa de Relaciones	PP-FM-05-00
4.-	Matriz de Expectativas y Fuerzas	PP-FM-06-00
5.-	Árbol de Objetivos	PP-FM-07-00
6.-	Acciones	PP-FM-08-00
7.-	Alternativas	PP-FM-09-00
9.-	Ficha de Indicador	PP-FM-0B-02
12.-	Riesgos	PP-FM-0E-01
13.-	Metas	PP-FM-0F-01
14.-	Metas Trimestrales	PP-FM-0G-01
15.-	Ficha de Proyecto	PP-FM-0H-03
16.-	Programa Operativo Anual	PP-FM-0I-00

Dependencia o Entidad:

TRIBUNAL DE CONCILIACIÓN Y ARBITRAJE DEL ESTADO DE TLAXCALA

Diagnostico (Situación Actual)

Se realizaron cambios importantes que van desde la dignificación de instalaciones y la implementación de una imagen y logotipo para este Tribunal, así como mayor eficiencia en el dictado de laudos e interlocutorias.

Y es que, desde su creación en el año 2008, este Tribunal parecía tener la condición de nunca haberse comprometido a realizar un cambio, pues venía trabajando bajo la misma dinámica que ocasionaba molestias entre la gente, además se tenía un rezago en los procedimientos y resolución de juicios.

Se empezó con el cambio en enero de 2017 y lo que nosotros buscamos es cambiar la cara del Tribunal de Conciliación y Arbitraje, no solo en el tema de la apariencia física, sino también en el tema de la estructura organizacional. Lo que hemos buscado es tener más eficiencia.

Uno de los aspectos importantes es el dictado de los laudos, se han eficientado los trabajos, ya que con las resoluciones que emite el Tribunal, al día de hoy, de cada 10 que se dictan, tres son revocados, cuando antes, de 10 laudos que se dictaban, ocho revocaban los tribunales federales.

Es una eficiencia muy buena que se logró, y esto quiere decir que se están dictando las sentencias apegadas a legalidad.

Elaboró

Audiel Samuís Rivera
Director Administrativo



Autorizó

Miguel Ángel Trápafe Hernández
Presidente

Transformación Deseada

El trabajo que se ha realizado al interior del Tribunal, así como el seguimiento del Plan Estatal de Desarrollo de Tlaxcala ha rendido buenos frutos ya que se ha logrado entre otras cosas, que a través de la conciliación se eviten largos juicios legales en las demandas laborales.

Como parte del cambio que se realizara será la rapidez en los procesos administrativos, es decir la atención al público será eficiente derivado de la implementación de un sistema web, que permitirá llevar el seguimiento correcto de los expedientes, desde que entran por oficialía de partes, el estatus en el que se encuentran, hasta el término de su atención. Este sistema internamente permite tener una mejor organización, dar un mejor tratamiento a los documentos y así agilizar los trámites.

Externamente permitirá a los usuarios consultar un historial de sus expedientes, los detalles y estatus de este, lo cual es una mejora importante en el servicios a los usuarios, además esta adecuado a lo que establece la Ley General de Archivos.

El tribunal está comprometido con la rendición de cuentas, también se compromete a que las sentencias sean entendibles para los propios actores, brindar atención de prontitud y calidad a los tlaxcaltecas, enfatizando que el trabajo conjunto nos permite tener una relación respetuosa del estado de derecho.

Dependencia o Entidad:	TRIBUNAL DE CONCILIACIÓN Y ARBITRAJE DEL ESTADO DE TLAXCALA
Unidad Responsable:	DIRECCIÓN ADMINISTRATIVA
Proyecto:	PROCURACIÓN E IMPARTICIÓN DE JUSTICIA

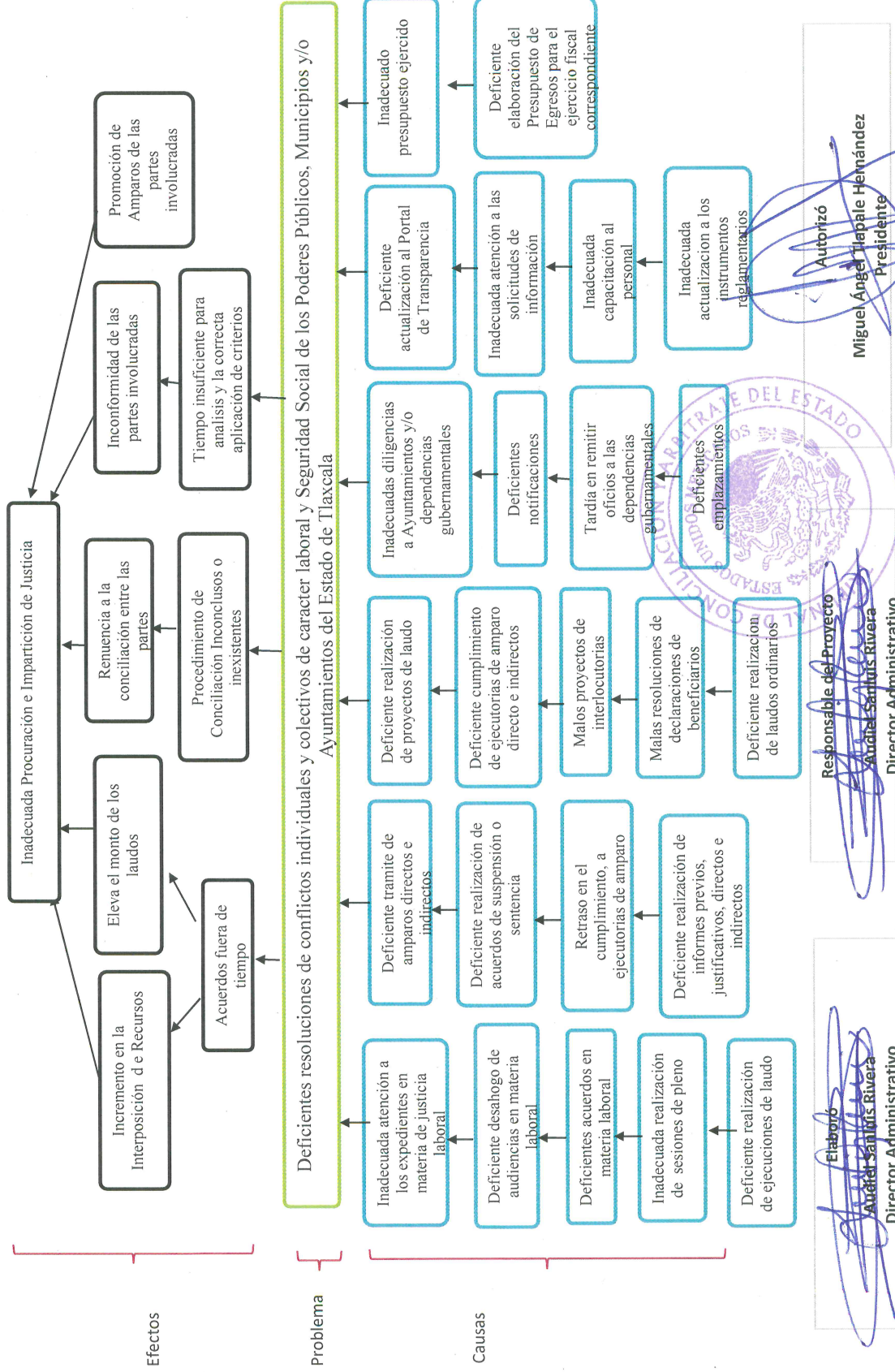

Elaboró
 Miguel Ángel Triabale Hernández
 Director Administrativo

Responsable del Proyecto
 Miguel Ángel Triabale Hernández
 Director Administrativo

Autorizó
 Miguel Ángel Triabale Hernández
 Presidente

Los titulares de las dependencias y entidades o instituciones que reciban recursos estatales parcial o totalmente, serán directamente responsables de la formulación de sus proyectos.

Dependencia o Entidad:	TRIBUNAL DE CONCILIACIÓN Y ARBITRAJE DEL ESTADO DE TLAXCALA
Unidad Responsable:	DIRECCIÓN ADMINISTRATIVA
Proyecto:	PROCURACIÓN E IMPARTICIÓN DE JUSTICIA

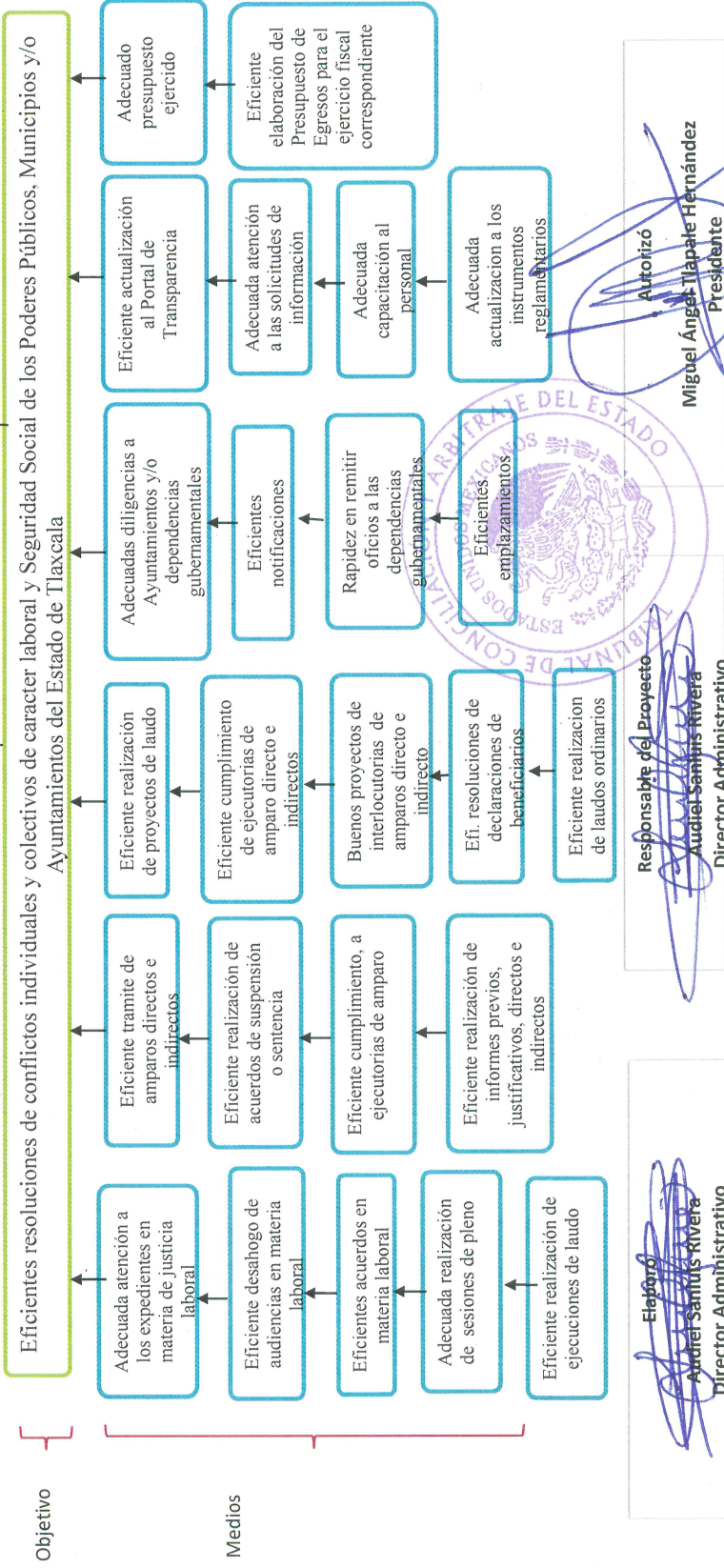
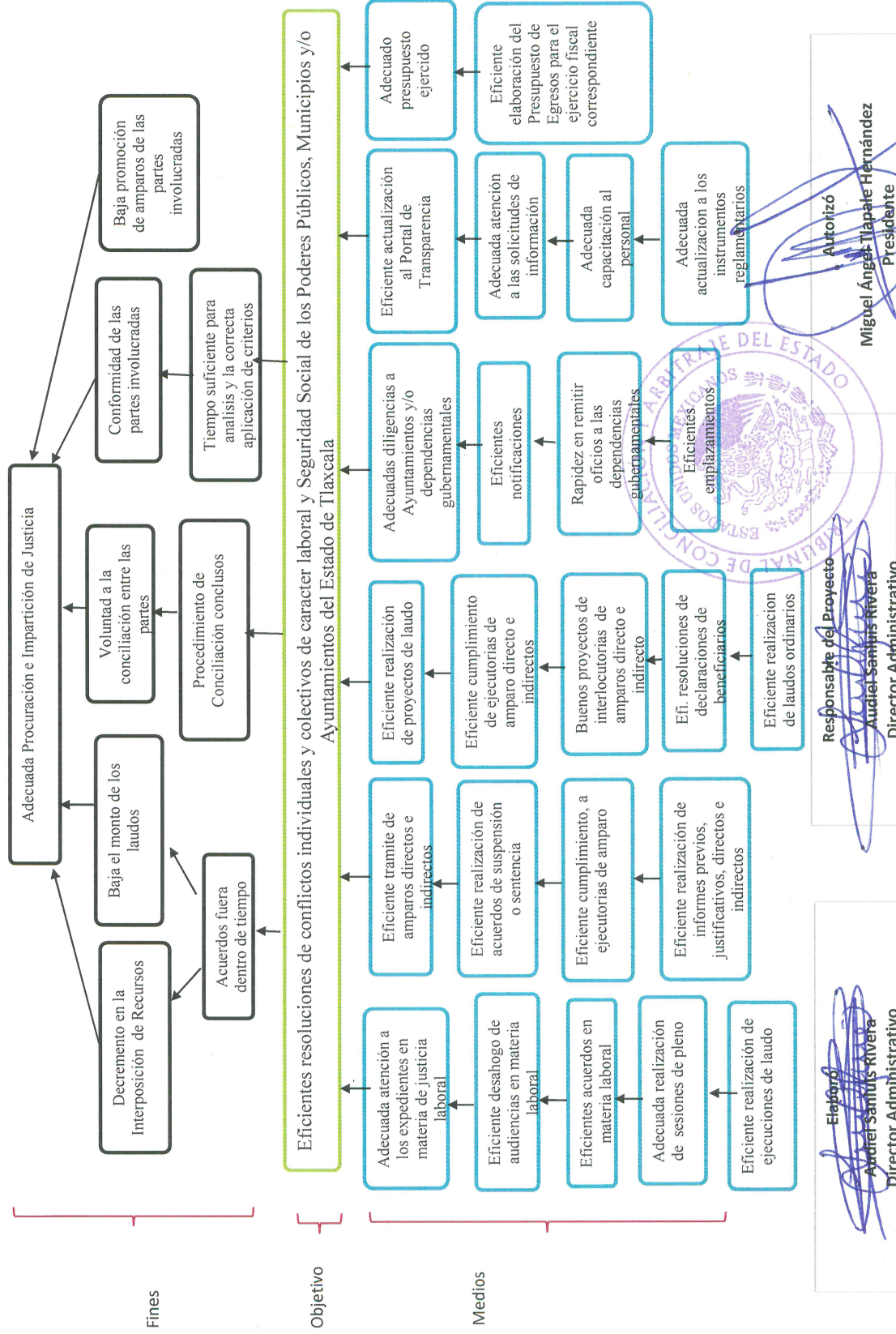

Elaboró
Andrés Samiús Rivera
Director Administrativo

Responsable del Proyecto
Andrés Samiús Rivera
Director Administrativo

Autorizó
Miguel Ángel Tapale Hernández
Presidente

Los titulares de las dependencias y entidades o instituciones que reciban recursos estatales parcial o totalmente, serán directamente responsables de la formulación de sus proyectos.

Dependencia o Entidad:	TRIBUNAL DE CONCILIACIÓN Y ARBITRAJE DEL ESTADO DE TLAXCALA
Unidad Responsable:	DIRECCIÓN ADMINISTRATIVA
Proyecto:	PROCURACIÓN E IMPARTICIÓN DE JUSTICIA

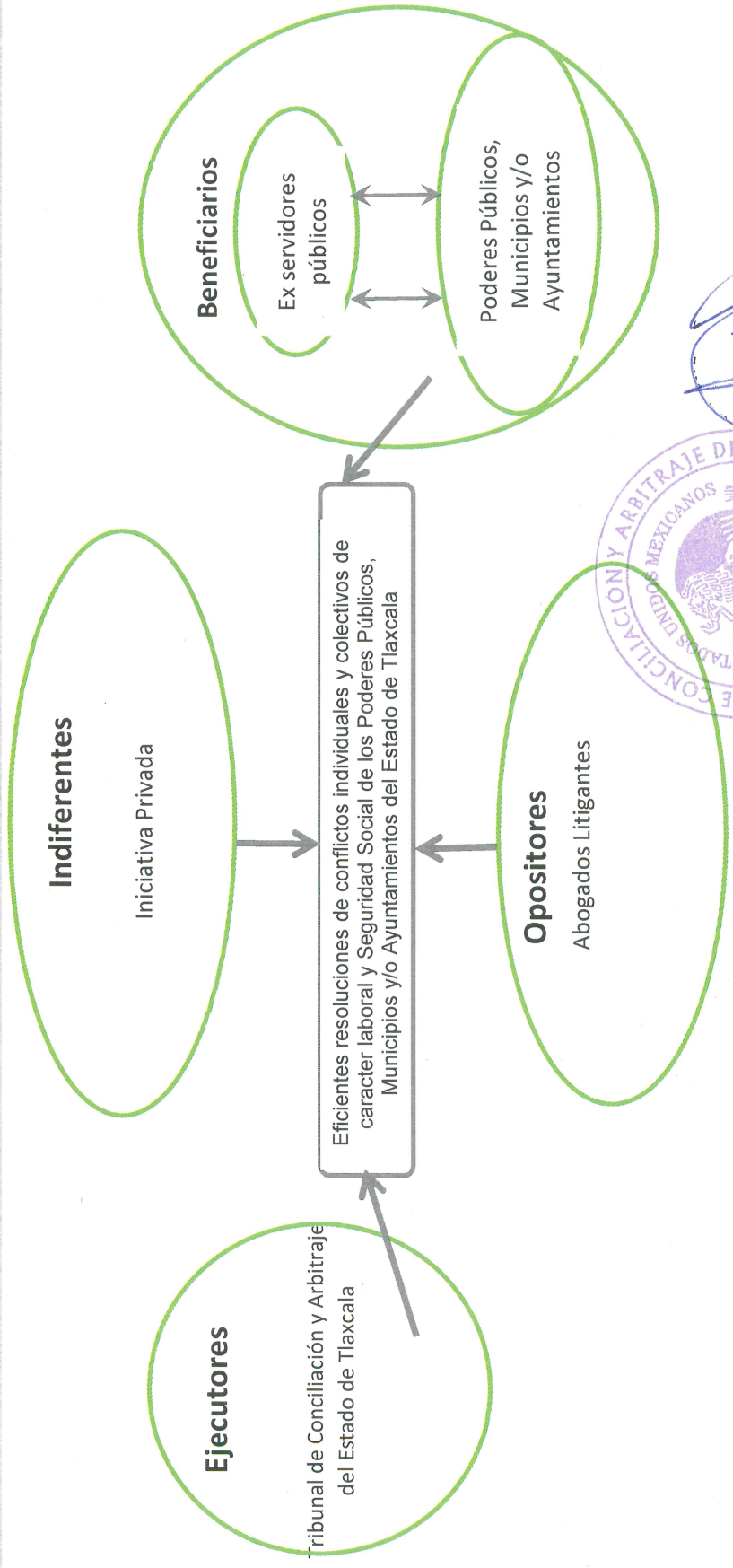

Elaboró

 Audiel Saniujis Rivera
 Director Administrativo

Responsable del Proyecto

 Audiel Saniujis Rivera
 Director Administrativo

Autorizó

 Miguel Ángel Tapale Hernández
 Presidente

Dependencia o Entidad:

TRIBUNAL DE CONCILIACIÓN Y ARBITRAJE DEL ESTADO DE TLAXCALA

Unidad Responsable:

DIRECCIÓN ADMINISTRATIVA

Proyecto:

PROCURACIÓN E IMPARTICIÓN DE JUSTICIA

GRUPO	INTERES O EXPECTATIVA	VALENCIA	FUERZA	RESULTANTE
Indiferentes				
Iniciativa Privada	Los conflictos laborales los resuelven en la Junta de Conciliación y Arbitraje	-	1	-1
Ejecutores				
Tribunal de Conciliación y Arbitraje del Estado de Tlaxcala	Optimizar las resoluciones de conflictos individuales y colectivos	+	5	5
Opositores				
Abogados Litigantes	Eficiencia jurídica y procedimientos ordinarios correctos	-	2	-2
Beneficiarios				
Ex servidores públicos	Adecuados procedimientos de conciliación	+	4	4
Poderes Públicos, Municipios y/o Ayuntamientos	Adecuada conciliación entre las partes	+	3	3
RESULTADO				

Elaboró

 Andriel Samuís Rivera
 Director Administrativo

Responsable del Proyecto

 Andriel Samuís Rivera
 Director Administrativo

Autorizó

 Miguel Ángel Tepajé Hernández
 Presidente



Los titulares de las dependencias y entidades o instituciones que reciben recursos estatales parcial o totalmente, serán directamente responsables de la formulación de sus proyectos.

Dependencia o Entidad:

TRIBUNAL DE CONCILIACIÓN Y ARBITRAJE DEL ESTADO DE TLAXCALA

Unidad Responsable:

DIRECCIÓN ADMINISTRATIVA

Proyecto:

PROCURACIÓN E IMPARTICIÓN DE JUSTICIA

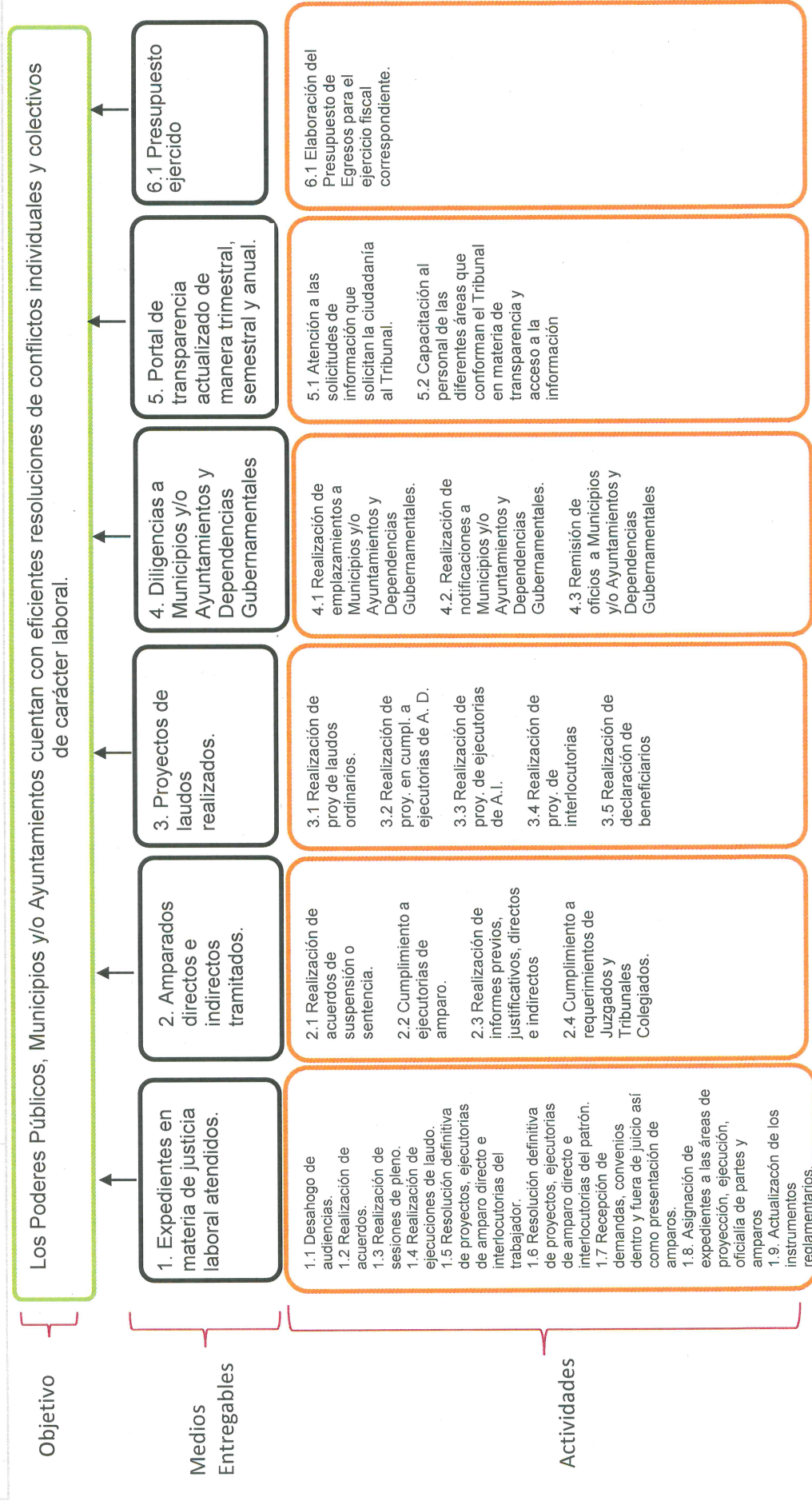

TRIBUNAL DE CONCILIACIÓN Y ARBITRAJE DEL ESTADO DE TLAXCALA

Dependencia o Entidad:

Unidad Responsable:

DIRECCIÓN ADMINISTRATIVA

Proyecto:

PROCURACIÓN E IMPARTICIÓN DE JUSTICIA

Elaboró
Audiel San Luis Rivera
Director Administrativo

Responsable del Proyecto
Audiel San Luis Rivera
Director Administrativo



Autorizó
Miguel Ángel Tapale Hernández
Presidente

Los titulares de las dependencias y entidades o instituciones que reciban recursos estatales parcial o totalmente, serán directamente responsables de la formulación de sus proyectos.

Dependencia o Entidad:	TRIBUNAL DE CONCILIACIÓN Y ARBITRAJE DEL ESTADO DE TLAXCALA	
Unidad Responsable:	DIRECCIÓN ADMINISTRATIVA	
Proyecto:	PROCURACIÓN E IMPARTICIÓN DE JUSTICIA	

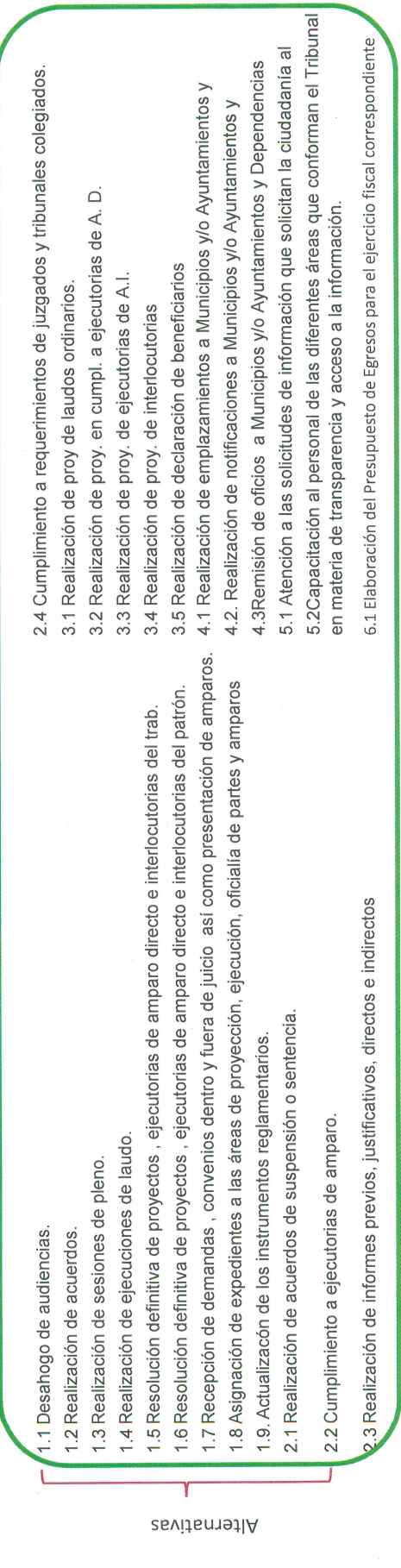
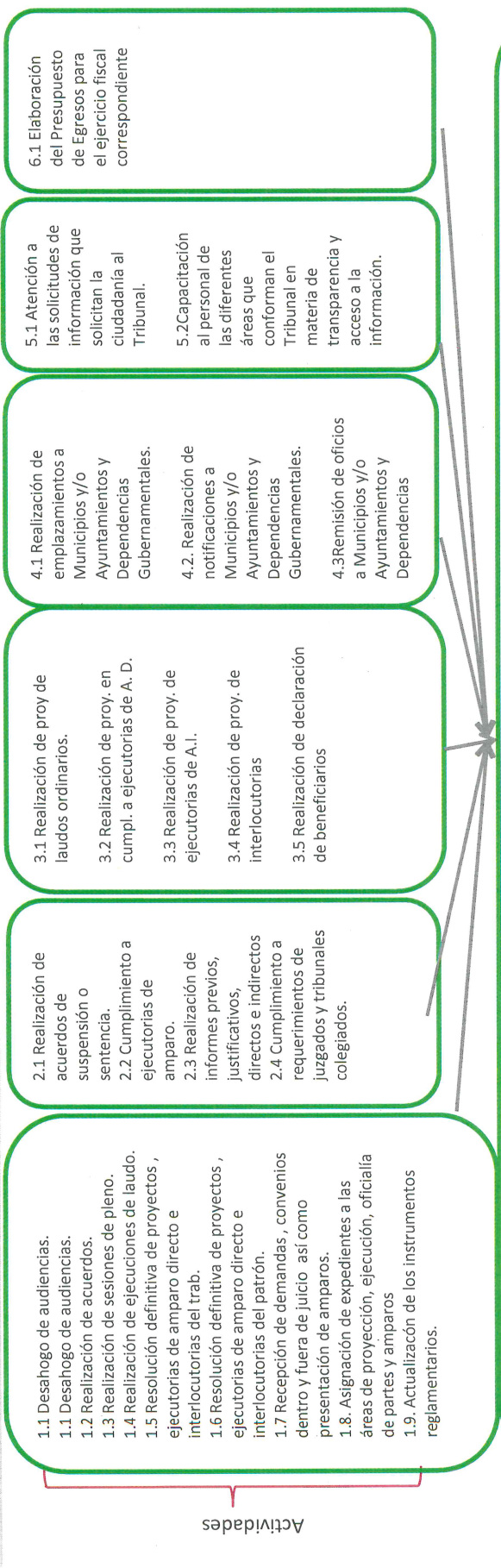

Dependencia o Entidad:	TRIBUNAL DE CONCILIACIÓN Y ARBITRAJE DEL ESTADO DE TLAXCALA
Unidad Responsable:	DIRECCIÓN ADMINISTRATIVA
Proyecto:	PROCURACIÓN E IMPARTICIÓN DE JUSTICIA

Elaboró

Audiel Samuís Rivera
Director Administrativo



Responsable del Proyecto

Audiel Samuís Rivera
Director Administrativo

Autorizó

Miguel Ángel Tapale Hernández
Presidente

Los titulares de las dependencias y entidades o instituciones que reciban recursos estatales parcial o totalmente, serán directamente responsables de la formulación de sus proyectos.

TRIBUNAL DE CONCILIACIÓN Y ARBITRAJE DEL ESTADO DE TLAXCALA

Dependencia o Entidad:

Unidad Responsable: DIRECCIÓN ADMINISTRATIVA

Proyecto: PROCURACIÓN E IMPARTICIÓN DE JUSTICIA

OBJETIVOS	INDICADORES	TIPO - DIMENSIÓN - FRECUENCIA	MÉTODO DE CALCULO	MEDIOS DE VERIFICACIÓN	SUPUESTOS
<p>FIN</p> <p>Contribuir a una adecuada procuración e impartición de justicia mediante eficientes resoluciones de conflictos individuales y colectivos de carácter laboral de los Poderes Públicos, Municipios y/o Ayuntamientos</p>	<p>Porcentaje de asuntos individuales y colectivos resueltos respecto de los recibidos</p>	<p>Anual</p>	<p>Porcentaje de asuntos individuales y colectivos resueltos</p>	<p>http://www.apartados.hacienda.gob.mx/sed/documentos/indicadores/r14_emmmimir.pdf</p>	<p>Resoluciones realizadas por la autoridad competente</p>
	<p>Los Poderes Públicos, Municipios y/o Ayuntamientos cuentan con eficientes resoluciones de conflictos individuales y colectivos de carácter laboral.</p>	<p>Porcentaje de resoluciones de conflictos individuales y colectivos de carácter laboral realizadas</p>	<p>Anual</p>	<p>Número de resoluciones resueltas / Total de expedientes</p>	<p>Actas de sesión de Pleno en el área de presidencia</p>
<p>PROPOSITO</p> <p>1. Expedientes en materia de justicia laboral atendidos</p> <p>2. Amparos directos e indirectos radicados</p> <p>3. Proyectos de laudos realizados</p> <p>4. Diligencias a Municipios y/o Ayuntamientos y Dependencias Gubernamentales realizadas</p>	<p>Porcentaje de expedientes en materia laboral atendidos</p>	<p>Mensual</p>	<p>Número de expedientes en materia laboral atendidos/Total de expedientes en laboral recibidos</p>	<p>Reportes emitidos por la Secretaría General de Acuerdos</p>	<p>El servidor público presenta la demanda al Tribunal de Conciliación y Arbitraje</p>
	<p>Porcentaje de amparos directos e indirectos radicados</p>	<p>Mensual</p>	<p>Número de amparos directos e indirectos radicados/Total de amparos recibidos</p>	<p>Acuerdo resguardado en área de Amparos</p>	<p>Las partes promueven amparo directo e indirectos ante Juzgados de distrito y el Tribunal.</p>
	<p>Porcentaje de Proyectos de laudos realizados</p>	<p>Mensual</p>	<p>Numero de proyectos de laudo realizados/ Expedientes recibidos</p>	<p>Archivo resguardado en el área de Proyección</p>	<p>El servidor público presenta la demanda al Tribunal de Conciliación y Arbitraje</p>
	<p>Porcentaje de diligencias realizadas a Municipios y/o Ayuntamientos y Dependencias Gubernamentales</p>	<p>Mensual</p>	<p>Número de diligencias realizadas / Expedientes recibidos por secretaria general de acuerdos</p>	<p>Documento resguardado en el área de Actuaría</p>	<p>Los Municipios y Ayuntamientos y Dependencias Gubernamentales así como el actor promuevan el desahogo</p>
COMPONENTES					

Dependencia o Entidad:

TRIBUNAL DE CONCILIACIÓN Y ARBITRAJE DEL ESTADO DE TLAXCALA

Unidad Responsable:

DIRECCIÓN ADMINISTRATIVA

Proyecto:

PROCURACIÓN E IMPARTICIÓN DE JUSTICIA

OBJETIVOS	INDICADORES	TIPO - DIMENSIÓN - FRECUENCIA	MÉTODO DE CALCULO	MEDIOS DE VERIFICACIÓN	SUPUESTOS
5. Portal de transparencia actualizado de manera trimestral, semestral y anual	Porcentaje de actualizaciones a los portales de transparencia de manera trimestral, semestral y anual	Trimestral	Numero de actualizaciones realizadas	Acuse de formatos actualizados que se encuentran en área de Acceso a la Información	El Instituto de Acceso de Información solicita la actualización del portal
6. Presupuesto ejercido	Porcentaje de avance presupuestal	Mensual	Presupuesto ejercido / Presupuesto programado	Informe del comportamiento presupuestal en la Dirección Administrativa	La Secretaría de Planeación y Finanzas deposita a cuenta de Tribunal el recurso para ejercer
7. Instrumentos reglamentarios revisados y actualizados.	Numero de actualizaciones realizadas a los instrumentos reglamentarios	Trimestral	Numero de actualizaciones realizadas a los instrumentos reglamentarios	Documentos resguardados en el área de contraloría	Las áreas solicitan la revisión de las leyes que rigen el Tribunal
1.1 Desahogo de audiencias en materia laboral	Porcentaje de audiencias en materia laboral desahogadas	Mensual	Número de audiencias en materia laboral desahogadas / Expedientes recibidos para audiencias	Reportes emitidos por la Secretaría General de Acuerdos	El actor deposita la demanda a oficialía de partes
1.2 Realización de acuerdos en materia laboral	Porcentaje de acuerdos en materia laboral realizados	Mensual	Número de acuerdos en materia laboral realizados / Expedientes recibidos para acuerdo	Reportes emitidos por la Secretaría General de Acuerdos	El actor deposita la demanda a oficialía de partes
1.3 Realización de sesiones de pleno	Porcentaje de sesiones de pleno realizadas	Mensual	Numero de sesiones de pleno realizadas / Número de sesiones de pleno convocadas	Invitación realizada por la Secretaría Particular de Presidencia	Acuerdos pendientes de los actores que expone el pleno
1.4 Realización de ejecuciones de laudo	Porcentaje de ejecuciones de laudo realizadas	Mensual	Numero de ejecuciones de laudo realizadas / Expedientes recibidos por Oficialía de Partes	Archivo resguardado en el área de Ejecución	El actor o demandado presentan promoción para requerimiento de pago o en su caso archivo definitivo.
1.5 Resolución definitiva sobre los proyectos de laudo, ejecutorias de amparo directo y sentencias interlocutorias del trabajador	Porcentaje de resoluciones sobre los proyectos de laudo, ejecutorias de amparo directo y sentencias interlocutorias a favor del trabajador	Mensual	Número de resoluciones a favor del trabajador / Total de expedientes recibidos	Actas de sesión de Pleno en el área de presidencia	El trabajador presenta la demandada ante el Tribunal

Dependencia o Entidad:

TRIBUNAL DE CONCILIACIÓN Y ARBITRAJE DEL ESTADO DE TLAXCALA

Unidad Responsable:

DIRECCIÓN ADMINISTRATIVA

Proyecto:

PROCURACIÓN E IMPARTICIÓN DE JUSTICIA

OBJETIVOS	INDICADORES	TIPO - DIMENSIÓN - FRECUENCIA	MÉTODO DE CALCULO	MEDIOS DE VERIFICACIÓN	SUPUESTOS
1.6 Resolución definitiva sobre los proyectos de laudo, ejecutorias de amparo directo y sentencias interlocutorias del patrón	Porcentaje de resoluciones sobre los proyectos de laudo, ejecutorias de amparo directo y sentencias interlocutorias a favor del patrón	Mensual	Número de resoluciones sobre los proyectos de laudo, ejecutorias de amparo directo y sentencias interlocutorias a favor del patrón	Actas de sesión de Pleno en el área de presidencia	El trabajador presenta la demanda ante el Tribunal
1.7 Recepción y registro de demandas laborales, contratos laborales de convenios dentro y fuera de juicio y de presentación de amparos	Porcentaje de expedientes recibidos en Oficialía de Partes	Mensual	Numero de expedientes recibidos/ Total de expedientes ingresados	Resguardo de expedientes en Oficialía de Partes	El actor ingresa su expediente a Oficialía de Partes
1.8 Asignación de expedientes a las áreas de proyección, ejecución, oficialía de partes y amparos.	Porcentaje de expedientes asignados de proyección, asignados de proyección, ejecución y oficialía de partes y amparos.	Mensual	Numero de expedientes asignados/ Total de expedientes ingresados a presidencia	Asignación de Expedientes	Expedientes asignados a las áreas correspondientes.
1.9 Realización de reportes sobre las actualizaciones a los instrumentos reglamentarios	Numero de reportes realizados sobre las actualizaciones a los instrumentos reglamentarios	Trimestral	Numero de reportes realizados sobre las actualizaciones a los instrumentos reglamentarios	Reporte resguardado en el área de contraloría	Las áreas solicitan la revisión de las leyes que rigen el Tribunal
2.1 Realización de acuerdos de suspensión o sentencia	Porcentaje de realización de acuerdos de suspensión o sentencia	Mensual	Número de acuerdos de suspensión o sentencia realizados/ Total de sentencias recibidas por oficialía de partes	Acuerdo resguardado en área de Amparos	Sentencias dictadas por Juzgados de Distrito y Tribunales Colegiados
2.2 Cumplimiento a ejecutorias de amparo	Porcentaje de cumplimiento de ejecutorias de amparo	Mensual	Número de cumplimiento a ejecutorias de amparo realizadas/ Total de requerimientos para cumplimiento recibidos por Oficialía de Partes	Acuerdo resguardado en área de Amparos	Que las sentencias dictadas causen ejecutoria y los Juzgados de Distrito y Tribunales Colegiados requieran su cumplimiento

Dependencia o Entidad: TRIBUNAL DE CONCILIACIÓN Y ARBITRAJE DEL ESTADO DE TLAXCALA

Unidad Responsable: DIRECCIÓN ADMINISTRATIVA

Proyecto: PROCURACIÓN E IMPARTICIÓN DE JUSTICIA

OBJETIVOS	INDICADORES	TIPO - DIMENSIÓN - FRECUENCIA	MÉTODO DE CALCULO	MEDIOS DE VERIFICACIÓN	SUPUESTOS
2.3 Realización de informes previos, justificativos, directos e indirectos	Porcentaje de realización de informes justificativos, directos e indirectos	Mensual	Número de informes de informes previos, justificativos, directos e indirectos realizados /Total de amparos recibidos	Oficio resguardado en área de Amparos	Las partes promueven amparo directo e indirectos ante Juzgados de distrito y el Tribunal.

TRIBUNAL DE CONCILIACIÓN Y ARBITRAJE DEL ESTADO DE TLAXCALA

Dependencia o Entidad: DIRECCIÓN ADMINISTRATIVA

Unidad Responsable: PROCURACIÓN E IMPARTICIÓN DE JUSTICIA

Proyecto:

OBJETIVOS	INDICADORES	TIPO - DIMENSIÓN - FRECUENCIA	MÉTODO DE CALCULO	MEDIOS DE VERIFICACIÓN	SUPUESTOS
2.4 Cumplimiento a requerimientos de Juzgados y Tribunales Colegiados	Porcentaje de cumplimiento de requerimientos de juzgados y tribunales colegiados	Mensual	Numero de requerimientos atendidos/ Número de requerimientos recibidos	Oficio resguardado en área de Amparos	Los juzgados de Distrito y los Tribunales Colegiados requeriran información de juicios de amparo.
3.1 Realización de proyectos de laudos ordinarios	Porcentaje de proyectos de laudos ordinarios realizados	Mensual	Númeron de laudos ordinarios realizados / Expedientes recibidos	Archivo resguardado en el área de Proyección	El actor ingresa su demanda a Oficialía de Partes del Tribunal
3.2 Realización de proyectos de laudos en cumplimiento a ejecutorias de amparo directo	Porcentaje de proyectos de laudos en cumplimiento a ejecutorias de amparo directo realizador	Mensual	Número de proyectos de laudo en cumplimiento a ejecutorias de amparo directo realizados/Expediente recibidos por el area de amparos	Archivo resguardado en el área de Proyección	Las partes el actor y demandado se inconforman con el laudo emitido por el Tribunal
3.3 Realización de proyectos de laudos en cumplimiento a ejecutorias de amparo indirecto	Porcentaje de proyectos de laudos en cumplimiento a ejecutorias de amparo indirecto realizados	Mensual	Número de proyectos de laudos en cumplimiento a ejecutorias de amparo indirecto realizados /Expediente recibidos por el area de amparos	Archivo resguardado en el área de Proyección	El actor se inconforma con la tardanza en la emisión del laudo
3.4 Realización de proyectos de interlocutorias (competencia, acumulación, personalidad, nulidad de notificación, de liquidación e innominados.	Porcentaje de realización de interlocutorias	Mensual	Número de proyectos de interlocutorias realizadas/Expediente recibidos por Oficialía de Partes	Archivo resguardado en el área de Proyección	Las partes se inconforman con alguna causa que surga dentro del procedimiento

Dependencia o Entidad:

TRIBUNAL DE CONCILIACIÓN Y ARBITRAJE DEL ESTADO DE TLAXCALA

Unidad Responsable:

DIRECCIÓN ADMINISTRATIVA

Proyecto:

PROCURACIÓN E IMPARTICIÓN DE JUSTICIA

OBJETIVOS	INDICADORES	TIPO - DIMENSIÓN - FRECUENCIA	MÉTODO DE CALCULO	MEDIOS DE VERIFICACIÓN	SUPUESTOS
3.5 Realización de resoluciones de declaración de beneficiarios	Porcentaje de resoluciones de declaración de beneficiarios resueltas	Mensual	Número de resoluciones de declaraciones de beneficiarios resueltas/Expedientes recibidos	Archivo resguardado en el área de Proyección	El trabajador fenece y el beneficiario promueve la declaración de beneficiarios
4.1 Realización de emplazamientos a Municipios y/o Ayuntamientos y Dependencias Gubernamentales	Porcentaje de emplazamientos realizados	Mensual	Número de emplazamientos realizados/ Expedientes recibidos por Secretaría General de Acuerdos	Documento resguardado en el área de Actuaría	Los Municipios y/o Ayuntamientos y Dependencias Gubernamentales despidan al trabajador
4.2 Realización de notificaciones a Municipios y/o Ayuntamientos y Dependencias Gubernamentales	Porcentaje de notificaciones realizadas	Mensual	Numero de notificaciones realizadas /Expedientes recibidos por secretaria general de acuerdos	Documento resguardado en el área de Actuaría	El actor o demandado promuevan el trámite de la demanda
4.3 Remisión de oficios a Municipios y/o Ayuntamientos y Dependencias Gubernamentales	Porcentaje de remisión de oficios a Municipios y/o Ayuntamientos y Dependencias Gubernamentales	Mensual	Numero de oficios remitidos/Expedientes recibidos por Secretaría General de Acuerdos	Documento resguardado en el área de Actuaría	El actor o demandado promuevan el trámite de la demanda
5.1 Atención a las solicitudes de información que solicitan la ciudadanía al Tribunal	Porcentaje de solicitudes de información atendidas	Mensual	Número de solicitudes atendidas /Número de solicitudes recibidas	Acuse de respuesta a las solicitudes de información resguardada en el área de acceso a la información.	La ciudadanía ingresa una solicitud de información vía electrónica o por oficialía de partes
5.2 Capacitación al personal de las diferentes áreas que conforman el Tribunal en materia de transparencia y acceso a la información	Porcentaje de Capacitaciones realizadas al personal en materia de transparencia y acceso a la información	Trimestral	Numero de capacitaciones realizadas al personal / Total de capacitaciones	Lista de asistencia del personal que asiste a la capacitación resguardada en el área de Acceso a la información	El personal se interesa por asistir a la capacitación en materia de transparencia y acceso a la información

Dependencia o Entidad:

TRIBUNAL DE CONCILIACIÓN Y ARBITRAJE DEL ESTADO DE TLAXCALA

Unidad Responsable:

DIRECCIÓN ADMINISTRATIVA

Proyecto:

PROCURACIÓN E IMPARTICIÓN DE JUSTICIA

OBJETIVOS	INDICADORES	TIPO - DIMENSIÓN - FRECUENCIA	MÉTODO DE CALCULO	MEDIOS DE VERIFICACIÓN	SUPUESTOS
6.1 Elaboración del Presupuesto de Egresos para el ejercicio fiscal correspondiente	Porcentaje de avance en la elaboración del presupuesto	Otro período	Porcentaje en la elaboración del Presupuesto de Egresos	Formatos programáticos y presupuestales resguardados en la Dirección administrativa.	La Secretaría de Planeación y Finanzas solicita se entregue el 30 de septiembre el presupuesto de egresos del Tribunal

Elaboró

Audier San Luis Rivera
Director Administrativo

Responsable del Proyecto

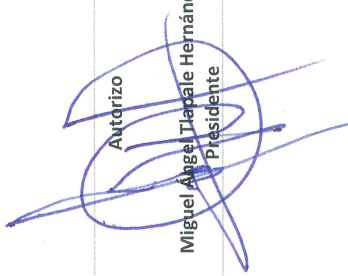
Audier San Luis Rivera
Director Administrativo



Autorizo

Miguel Ángel Trippale Hernández
Presidente

Los titulares de las dependencias y entidades o instituciones que reciban recursos estatales parcial o totalmente, serán directamente responsables de la formulación de sus proyectos.

Dependencia o Entidad: TRIBUNAL DE CONCILIACIÓN Y ARBITRAJE DEL ESTADO DE TLAXCALA

Unidad Responsable: DIRECCIÓN ADMINISTRATIVA

Proyecto: PROCURACIÓN E IMPARTICIÓN DE JUSTICIA

Nivel	Metas de la MIR (Verbos en infinitivo)	Unidad de Medida	Objetivo Programado 2021	CALENDARIO													
				ENE	FEB	MAR	ABR	MAY	JUN	JUL	AGO	SEP	OCT	NOV	DIC		
Fin Meta	Contribuir a una adecuada procuración e impartición de justicia mediante eficientes resoluciones de conflictos individuales y colectivos de carácter laboral de los Poderes Públicos, Municipios y/o Ayuntamientos	Porcentaje	98.00%	0.00%	0.00%	0.00%	0.00%	0.00%	0.00%	0.00%	0.00%	0.00%	0.00%	0.00%	0.00%	0.00%	98.70%
Proposito Variable	Los Poderes Públicos, Municipios y/o Ayuntamientos cuentan con eficientes resoluciones de conflictos individuales y colectivos de carácter laboral	Resolución	310	0	0	0	0	0	0	0	0	0	0	0	0	0	310
Proposito Meta	Los Poderes Públicos, Municipios y/o Ayuntamientos cuentan con eficientes resoluciones de conflictos individuales y colectivos de carácter laboral	Porcentaje	100%	0.00%	0.00%	0.00%	0.00%	0.00%	0.00%	0.00%	0.00%	0.00%	0.00%	0.00%	0.00%	0.00%	100.00%
Componente 1 Variable	1. Atender expedientes en materia de justicia laboral	Expediente	4505	425	400	400	400	400	400	400	400	240	400	400	400	400	240
Componente 1 Meta	1. Atender expedientes en materia de justicia laboral	Porcentaje	100%	9.43%	8.88%	8.88%	8.88%	8.88%	8.88%	8.88%	8.88%	5.33%	8.88%	8.88%	8.88%	8.88%	5.33%
Componente 2 Variable	2. Tramitar amparados directos e indirectos	Amparo	398	30	45	35	28	34	35	35	35	25	45	35	30	30	26
Componente 2 Meta	2. Tramitar amparados directos e indirectos	Porcentaje	100%	7.54%	11.31%	8.79%	7.04%	8.54%	8.79%	8.79%	6.28%	6.28%	11.31%	8.79%	7.54%	7.54%	6.53%
Componente 3 Variable	3. Realizar proyectos de laudos	Proyecto	336	28	28	28	28	28	28	28	28	28	28	28	28	28	28
Componente 3 Meta	3. Realizar proyectos de laudos	Porcentaje	100%	8.33%	8.33%	8.33%	8.33%	8.33%	8.33%	8.33%	8.33%	8.33%	8.33%	8.33%	8.33%	8.33%	8.33%
Componente 4 Variable	4. Realizar diligencias a Municipios y/o Ayuntamientos y Dependencias Gubernamentales	Diligencia	677	72	65	65	65	65	60	60	30	30	50	45	50	70	35
Componente 4 Meta	4. Realizar diligencias a Municipios y/o Ayuntamientos y Dependencias Gubernamentales	Porcentaje	100%	10.64%	9.60%	10.34%	9.60%	9.60%	8.86%	8.86%	4.43%	4.43%	7.39%	6.65%	7.39%	10.34%	5.17%
Componente 5 Variable	5. Actualizar el portal de transparencia de manera trimestral, semestral y anual	Actualización	4	1	0	0	1	0	0	0	1	0	0	0	1	0	0
Componente 5 Meta	5. Actualizar el portal de transparencia de manera trimestral, semestral y anual	Porcentaje	100%	25.00%	0.00%	0.00%	25.00%	0.00%	0.00%	0.00%	25.00%	0.00%	0.00%	0.00%	25.00%	0.00%	0.00%
Componente 6 Variable	6. Presupuesto ejercido	Pesos	17,217,339.03	1,265,712.01	1,529,912.01	1,445,712.01	1,188,212.01	1,228,712.01	1,457,212.01	1,457,212.01	1,304,412.01	1,182,212.01	1,275,712.01	1,179,212.01	1,785,312.01	2,475,006.92	
Componente 6 Meta	6. Presupuesto ejercido	Porcentaje	100%	7.35%	8.89%	8.40%	6.90%	7.14%	8.46%	7.00%	6.87%	6.87%	7.41%	6.85%	10.37%	14.38%	
Actividad 1.1 Variable	1.1 Desahogo de audiencias en materia laboral	Audiencia	2280	200	200	200	200	200	200	200	140	200	200	200	200	200	140
Actividad 1.1 Meta	1.1 Desahogo de audiencias en materia laboral	Porcentaje	100%	8.77%	8.77%	8.77%	8.77%	8.77%	8.77%	8.77%	6.14%	6.14%	8.77%	8.77%	8.77%	8.77%	6.14%
Actividad 1.2 Variable	1.2 Realizar acuerdos en materia laboral	Acuerdo	2225	225	200	200	200	200	200	200	100	200	200	200	200	200	100
Actividad 1.2 Meta	1.2 Realizar acuerdos en materia laboral	Porcentaje	100%	10.11%	8.99%	8.99%	8.99%	8.99%	8.99%	8.99%	4.49%	4.49%	8.99%	8.99%	8.99%	8.99%	4.49%

Dependencia o Entidad: TRIBUNAL DE CONCILIACIÓN Y ARBITRAJE DEL ESTADO DE TLAXCALA

Unidad Responsable: DIRECCIÓN ADMINISTRATIVA

Proyecto: PROCURACIÓN E IMPARTICIÓN DE JUSTICIA

Nivel	Metas de la MIR (Verbos en Infinitivo)	Unidad de Medida	Objetivo Programado 2021	CALENDARIO														
				ENE	FEB	MAR	ABR	MAY	JUN	JUL	AGO	SEP	OCT	NOV	DIC			
Actividad 1.3 Variable	1.3 Realizar sesiones de pleno	Sesión	88	8	8	8	8	8	8	8	8	8	8	8	8	8	8	4
Actividad 1.3 Meta	1.3 Realizar sesiones de pleno	Porcentaje	100%	9.09%	9.09%	9.09%	9.09%	9.09%	9.09%	9.09%	9.09%	9.09%	9.09%	9.09%	9.09%	9.09%	9.09%	4.55%
Actividad 1.4 Variable	1.4 Realizar ejecuciones de laudo	Ejecución	1175	100	100	115	100	100	100	100	100	100	100	100	100	100	100	60
Actividad 1.4 Meta	1.4 Realizar ejecuciones de laudo	Porcentaje	100%	8.51%	8.51%	9.79%	8.51%	8.51%	8.51%	8.51%	8.51%	8.51%	8.51%	8.51%	8.51%	8.51%	8.51%	5.11%
Actividad 1.5 Variable	1.5 Resolución definitiva sobre los proyectos de laudo, ejecutorias de amparo directo y sentencias interlocutorias del trabajador	Resolución	228	19	19	19	19	19	19	19	19	19	19	19	19	19	19	19
Actividad 1.5 Meta	1.5 Resolución definitiva sobre los proyectos de laudo, ejecutorias de amparo directo y sentencias interlocutorias del trabajador	Porcentaje	100%	8.33%	8.33%	8.33%	8.33%	8.33%	8.33%	8.33%	8.33%	8.33%	8.33%	8.33%	8.33%	8.33%	8.33%	8.33%
Actividad 1.6 Variable	1.6 Resolución definitiva sobre los proyectos de laudo, ejecutorias de amparo directo y sentencias interlocutorias del patrón	Resolución	84	7	7	7	7	7	7	7	7	7	7	7	7	7	7	7
Actividad 1.6 Meta	1.6 Resolución definitiva sobre los proyectos de laudo, ejecutorias de amparo directo y sentencias interlocutorias del patrón	Porcentaje	100%	8.33%	8.33%	8.33%	8.33%	8.33%	8.33%	8.33%	8.33%	8.33%	8.33%	8.33%	8.33%	8.33%	8.33%	8.33%
Actividad 1.7 Variable	1.7 Recepcionar y registrar demandas laborales, de contratos laborales de convenios dentro y fuera de juicio y de presentación de amparos	Expediente	630	90	90	50	30	50	50	80	50	50	50	50	50	50	50	30
Actividad 1.7 Meta	1.7 Recepcionar y registrar demandas laborales, de contratos laborales de convenios dentro y fuera de juicio y de presentación de amparos	Porcentaje	100%	14.29%	14.29%	7.94%	4.76%	7.94%	7.94%	12.70%	7.94%	7.94%	7.94%	7.94%	7.94%	7.94%	7.94%	4.76%
Actividad 1.8 Variable	1.8 Asignación de expedientes a las áreas de proyección, ejecución, oficialía de partes y amparos	Expediente	2080	180	180	180	180	180	180	180	180	180	180	180	180	180	180	140
Actividad 1.8 Meta	1.8 Asignación de expedientes a las áreas de proyección, ejecución, oficialía de partes y amparos	Porcentaje	100%	8.65%	8.65%	8.65%	8.65%	8.65%	8.65%	8.65%	8.65%	8.65%	8.65%	8.65%	8.65%	8.65%	8.65%	6.73%
Actividad 1.9 Variable	1.9 Realizar reportes sobre las actualizaciones a los instrumentos reglamentarios	Reporte	10	0	0	2	0	0	0	2	0	0	0	0	0	0	0	2
Actividad 1.9 Meta	1.9 Realizar reportes sobre las actualizaciones a los instrumentos reglamentarios	Porcentaje	100%	0.00%	0.00%	20.00%	0.00%	0.00%	0.00%	20.00%	0.00%	0.00%	0.00%	0.00%	0.00%	0.00%	0.00%	20.00%
Actividad 2.1 Variable	2.1 Realizar acuerdos de suspensión o sentencia	Acuerdo	330	25	30	30	30	30	30	30	30	30	30	30	30	30	25	20
Actividad 2.1 Meta	2.1 Realizar acuerdos de suspensión o sentencia	Porcentaje	100%	7.58%	9.09%	9.09%	9.09%	9.09%	9.09%	9.09%	9.09%	9.09%	9.09%	9.09%	9.09%	9.09%	7.58%	6.06%
Actividad 2.2 Variable	2.2 Cumplimiento a ejecutorias de amparo	Acuerdo	163	11	11	10	12	15	12	20	15	15	15	12	15	15	15	12

Dependencia o Entidad: TRIBUNAL DE CONCILIACIÓN Y ARBITRAJE DEL ESTADO DE TLAXCALA

Unidad Responsable: DIRECCIÓN ADMINISTRATIVA

Proyecto: PROCURACIÓN E IMPARTICIÓN DE JUSTICIA

Nivel	Metas de la MIR (Verbos en infinitivo)	Unidad de Medida	Objetivo Programado 2021	CALENDARIO												
				ENE	FEB	MAR	ABR	MAY	JUN	JUL	AGO	SEP	OCT	NOV	DIC	
Actividad 2.2 Meta	2.2 Cumplimiento a ejecutorias de amparo	Porcentaje	100%	6.75%	6.75%	6.13%	7.36%	9.20%	9.20%	12.27%	9.20%	9.20%	7.36%	9.20%	9.20%	7.36%
Actividad 2.3 Variable	2.3 Realizar informes previos, justificativos, directos e indirectos	Informe	390	30	45	25	30	35	35	35	25	45	35	30	30	25
Actividad 2.3 Meta	2.3 Realizar informes previos, justificativos, directos e indirectos	Porcentaje	100%	7.69%	11.54%	6.41%	7.69%	8.97%	8.97%	8.97%	6.41%	11.54%	8.97%	7.69%	7.69%	6.41%
Actividad 2.4 Variable	2.4 Cumplir a requerimientos de juzgados y tribunales colegiados	Requerimiento	127	10	10	10	10	10	10	10	10	13	12	12	10	10
Actividad 2.4 Meta	2.4 Cumplir a requerimientos de juzgados y tribunales colegiados	Porcentaje	100%	7.87%	7.87%	7.87%	7.87%	7.87%	7.87%	7.87%	7.87%	10.24%	9.45%	9.45%	7.87%	7.87%
Actividad 3.1 Variable	3.1 Realizar de proyectos de laudos ordinarios	Proyecto	216	18	18	18	18	18	18	18	18	18	18	18	18	18
Actividad 3.1 Meta	3.1 Realizar de proyectos de laudos ordinarios	Porcentaje	100%	8.33%	8.33%	8.33%	8.33%	8.33%	8.33%	8.33%	8.33%	8.33%	8.33%	8.33%	8.33%	8.33%
Actividad 3.2 Variable	3.2 Realizar proyectos de laudos en cumplimiento a ejecutorias de amparo directo	Proyecto	48	4	4	4	4	4	4	4	4	4	4	4	4	4
Actividad 3.2 Meta	3.2 Realizar proyectos de laudos en cumplimiento a ejecutorias de amparo directo	Porcentaje	100%	8.33%	8.33%	8.33%	8.33%	8.33%	8.33%	8.33%	8.33%	8.33%	8.33%	8.33%	8.33%	8.33%
Actividad 3.3 Variable	3.3 Realizar proyectos de laudos en cumplimiento a ejecutorias de amparo indirecto	Proyecto	12	1	1	1	1	1	1	1	1	1	1	1	1	1
Actividad 3.3 Meta	3.3 Realizar proyectos de laudos en cumplimiento a ejecutorias de amparo indirecto	Porcentaje	100%	8.33%	8.33%	8.33%	8.33%	8.33%	8.33%	8.33%	8.33%	8.33%	8.33%	8.33%	8.33%	8.33%
Actividad 3.4 Variable	3.4 Realizar proyectos de interlocutorias (competencia, acumulación, personalidad, nulidad de notificación, de liquidación e inominados).	Proyecto	60	5	5	5	5	5	5	5	5	5	5	5	5	5
Actividad 3.4 Meta	3.4 Realizar proyectos de interlocutorias (competencia, acumulación, personalidad, nulidad de notificación, de liquidación e inominados).	Porcentaje	100%	8.33%	8.33%	8.33%	8.33%	8.33%	8.33%	8.33%	8.33%	8.33%	8.33%	8.33%	8.33%	8.33%
Actividad 3.5 Variable	3.5 Realizar resoluciones de declaración de beneficiarios	Resolución	6	1	0	1	0	1	0	0	1	0	1	0	1	0
Actividad 3.5 Meta	3.5 Realizar resoluciones de declaración de beneficiarios	Porcentaje	100%	16.67%	0.00%	16.67%	0.00%	16.67%	0.00%	0.00%	16.67%	0.00%	16.67%	0.00%	16.67%	0.00%
Actividad 4.1 Variable	4.1 Realizar emplazamientos a Municipios y/o Ayuntamientos y Dependencias Gubernamentales	Emplazamiento	787	85	75	85	70	65	75	42	65	42	65	40	70	80
Actividad 4.1 Meta	4.1 Realizar emplazamientos a Municipios y/o Ayuntamientos y Dependencias Gubernamentales	Porcentaje	100%	10.80%	9.53%	10.80%	8.89%	8.26%	9.53%	5.34%	8.26%	5.08%	5.08%	8.89%	10.17%	4.45%
Actividad 4.2 Variable	4.2 Realizar notificaciones a Municipios y/o Ayuntamientos y Dependencias Gubernamentales	Notificación	6050	650	490	505	420	530	550	270	650	495	560	560	560	370
Actividad 4.2 Meta	4.2 Realizar notificaciones a Municipios y/o Ayuntamientos y Dependencias Gubernamentales	Porcentaje	100%	10.74%	8.10%	8.35%	6.94%	8.76%	9.09%	4.46%	10.74%	8.18%	9.26%	9.26%	9.26%	6.12%
Actividad 4.3 Variable	4.3 Remisión de oficios a Municipios y/o Ayuntamientos y Dependencias Gubernamentales	Oficio	890	80	80	90	70	80	70	50	80	75	80	75	80	60
Actividad 4.3 Meta	4.3 Remisión de oficios a Municipios y/o Ayuntamientos y Dependencias Gubernamentales	Porcentaje	100%	8.99%	8.99%	10.11%	7.87%	8.99%	7.87%	5.62%	8.99%	8.43%	8.99%	8.43%	8.43%	6.74%
Actividad 5.1 Variable	5.1 Atender las solicitudes de información que solicitan la ciudadanía al Tribunal	Solicitud	26	1	1	1	1	7	6	1	1	1	1	2	2	2
Actividad 5.1 Meta	5.1 Atender las solicitudes de información que solicitan la ciudadanía al Tribunal	Porcentaje	100%	3.85%	3.85%	3.85%	3.85%	26.92%	23.08%	3.85%	3.85%	3.85%	3.85%	7.69%	7.69%	7.69%

Dependencia o Entidad: TRIBUNAL DE CONCILIACIÓN Y ARBITRAJE DEL ESTADO DE TLAXCALA

Unidad Responsable: DIRECCIÓN ADMINISTRATIVA

Proyecto: PROCURACIÓN E IMPARTICIÓN DE JUSTICIA

Nivel	Metas de la MIR (Verbos en infinitivo)	Unidad de Medida	Objetivo Programado 2021	CALENDARIO														
				ENE	FEB	MAR	ABR	MAY	JUN	JUL	AGO	SEP	OCT	NOV	DIC			
Actividad 5.2 Variable	5.2 Capacitar al personal de las diferentes áreas que conforman el Tribunal en materia de	Capacitación	4	1	0	0	0	1	0	0	0	1	0	0	0	0	0	0
Actividad 5.2 Meta	5.2 Capacitar al personal de las diferentes áreas que conforman el Tribunal en materia de	Porcentaje	100%	25.00%	0.00%	0.00%	25.00%	0.00%	0.00%	0.00%	25.00%	0.00%	0.00%	0.00%	25.00%	0.00%	0.00%	
Actividad 6.1 Variable	6.1 Elaboración del Presupuesto de Egresos para el ejercicio fiscal correspondiente	Porcentaje	100%	0%	0%	0%	0%	0%	0%	0%	0%	0%	0%	70%	20%	10%	0%	
Actividad 6.1 Meta	6.1 Elaboración del Presupuesto de Egresos para el ejercicio fiscal correspondiente	Porcentaje	100%	0%	0%	0%	0%	0%	0%	0%	0%	0%	0%	70%	20%	10%	0%	

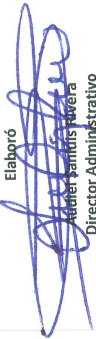
Elaboró

Director Administrativo

Responsable del Proyecto

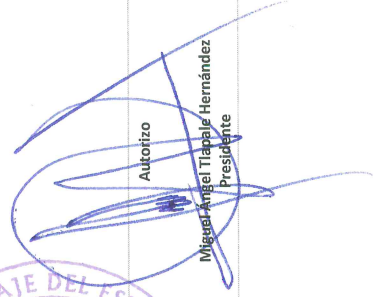
Director Administrativo



Autorizo

Miguel Ángel Tiapaje Hernández
Presidente

Los titulares de las dependencias y unidades o instituciones, según declaraciones responsables de la formulación de sus proyectos.

Dependencia o Entidad:		TRIBUNAL DE CONCILIACIÓN Y ARBITRAJE DEL ESTADO DE TLAXCALA						
Unidad Responsable:		DIRECCIÓN ADMINISTRATIVA						
Proyecto:		PROCURACIÓN E IMPARTICIÓN DE JUSTICIA						
Nivel	Metas de la MIR (Verbos en Infinitivo)	Unidad de Medida	Objetivo Programado 2021	CALENDARIO				
				1 TRIMESTRE	2 TRIMESTRE	3 TRIMESTRE	4 TRIMESTRE	
Fin Meta	Contribuir a una adecuada procuración e impartición de justicia mediante eficientes resoluciones de conflictos individuales y colectivos de carácter laboral de los Poderes Públicos, Municipios y/o Ayuntamientos	Porcentaje	98.70%	0.00%	0.00%	0.00%	98.70%	
Proposito Variable	Los Poderes Públicos, Municipios y/o Ayuntamientos cuentan con eficientes resoluciones de conflictos individuales y colectivos de carácter laboral	Resolución	310	0	0	0	310	
Proposito Meta	Los Poderes Públicos, Municipios y/o Ayuntamientos cuentan con eficientes resoluciones de conflictos individuales y colectivos de carácter laboral	Porcentaje	100%	0.00%	0.00%	0.00%	100.00%	
Componente 1 Variable	1. Atender expedientes en materia de justicia laboral	Expediente	4505	1225	1200	1040	1040	
Componente 1 Meta	1. Atender expedientes en materia de justicia laboral	Porcentaje	100%	27.19%	26.64%	23.09%	23.09%	
Componente 2 Variable	2. Tramitar amparados directos e indirectos	Amparo	398	110	97	105	86	
Componente 2 Meta	2. Tramitar amparados directos e indirectos	Porcentaje	100%	27.64%	24.37%	26.38%	21.61%	
Componente 3 Variable	3. Realizar proyectos de laudos	Proyecto	336	84	84	84	84	
Componente 3 Meta	3. Realizar proyectos de laudos	Porcentaje	100%	25.00%	25.00%	25.00%	25.00%	
Componente 4 Variable	4. Realizar diligencias a Municipios y/o Ayuntamientos y Dependencias Gubernamentales	Diligencia	677	207	190	125	155	
Componente 4 Meta	4. Realizar diligencias a Municipios y/o Ayuntamientos y Dependencias Gubernamentales	Porcentaje	100%	30.58%	28.06%	18.46%	22.90%	
Componente 5 Variable	5. Actualizar el portal de transparencia de manera trimestral, semestral y anual	Actualización	4	1	1	1	1	
Componente 5 Meta	5. Actualizar el portal de transparencia de manera trimestral, semestral y anual	Porcentaje	100%	25.00%	25.00%	25.00%	25.00%	

Dependencia o Entidad:

TRIBUNAL DE CONCILIACIÓN Y ARBITRAJE DEL ESTADO DE TLAXCALA

Unidad Responsable:

DIRECCIÓN ADMINISTRATIVA

Proyecto:

PROCURACIÓN E IMPARTICIÓN DE JUSTICIA

Nivel	Metas de la MIR (Verbos en Infinitivo)	Unidad de Medida	Objetivo Programado 2021	CALENDARIO			
				1 TRIMESTRE	2 TRIMESTRE	3 TRIMESTRE	4 TRIMESTRE
Componente 6 Variable	6. Presupuesto ejercido	Pesos	15609239.44	3,457,826.08	3,703,944.02	3,272,826.08	5,174,643.26
Componente 6 Meta	6. Presupuesto ejercido	Porcentaje	100%	22.15%	23.73%	20.97%	33.45%
Actividad 1.1 Variable	1.1 Desahogo de adyacencias en materia laboral	Actualización	2280	600	600	540	540
Actividad 1.1 Meta	1.1 Desahogo de adyacencias en materia laboral	Porcentaje	100%	26.32%	26.32%	23.68%	23.68%
Actividad 1.2 Variable	1.2 Realizar acuerdos en materia laboral	Audiencia	2225	625	600	500	500
Actividad 1.2 Meta	1.2 Realizar acuerdos en materia laboral	Porcentaje	100%	28.09%	26.97%	22.47%	22.47%
Actividad 1.3 Variable	1.3 Realizar sesiones de pleno	Acuerdo	88	24	24	20	20
Actividad 1.3 Meta	1.3 Realizar sesiones de pleno	Porcentaje	100%	27.27%	27.27%	22.73%	22.73%
Actividad 1.4 Variable	1.4 Realizar ejecuciones de laudo	Sesión	1175	315	300	280	280
Actividad 1.4 Meta	1.4 Realizar ejecuciones de laudo	Porcentaje	100%	26.81%	25.53%	23.83%	23.83%
Actividad 1.5 Variable	1.5 Resolución definitiva sobre los proyectos de laudo, ejecutorias de amparo directo y sentencias	Ejecución	228	57	57	57	57
Actividad 1.5 Meta	1.5 Resolución definitiva sobre los proyectos de laudo, ejecutorias de amparo directo y sentencias	Porcentaje	100%	25.00%	25.00%	25.00%	25.00%
Actividad 1.6 Variable	1.6 Resolución definitiva sobre los proyectos de laudo, ejecutorias de amparo directo y sentencias interlocutorias del patrón	Resolución	84	21	21	21	21
Actividad 1.6 Meta	1.6 Resolución definitiva sobre los proyectos de laudo, ejecutorias de amparo directo y sentencias interlocutorias del patrón	Porcentaje	100%	25.00%	25.00%	25.00%	25.00%
Actividad 1.7 Variable	1.7 Recepcionar y registrar demandas laborales, de contratos laborales de convenios dentro y fuera de juicio y de presentación de amparos	Resolución	630	230	160	130	110
Actividad 1.7 Meta	1.7 Recepcionar y registrar demandas laborales, de contratos laborales de convenios dentro y fuera de juicio y de presentación de amparos	Porcentaje	100%	36.51%	25.40%	20.63%	17.46%

Dependencia o Entidad:		TRIBUNAL DE CONCILIACIÓN Y ARBITRAJE DEL ESTADO DE TLAXCALA						
Unidad Responsable:		DIRECCIÓN ADMINISTRATIVA						
Proyecto:		PROCURACIÓN E IMPARTICIÓN DE JUSTICIA						
Nivel	Metas de la MIR (Verbos en Infinitivo)	Unidad de Medida	Objetivo Programado 2021	CALENDARIO				
				1 TRIMESTRE	2 TRIMESTRE	3 TRIMESTRE	4 TRIMESTRE	
Actividad 1.8 Variable	1.8 Asignación de expedientes a las áreas de proyección, ejecución, oficialía de partes y amparos	Expediente	2080	540	540	500	500	
Actividad 1.8 Meta	1.8 Asignación de expedientes a las áreas de proyección, ejecución, oficialía de partes y amparos	Porcentaje	100%	25.96%	24.04%	24.04%	24.04%	
Actividad 1.9 Variable	1.9 Realizar reportes sobre las actualizaciones a los instrumentos reglamentarios	Acuerdo	10	2	2	4	2	
Actividad 1.9 Meta	1.9 Realizar reportes sobre las actualizaciones a los instrumentos reglamentarios	Porcentaje	100%	20.00%	40.00%	20.00%	20.00%	
Actividad 2.1 Variable	2.1 Realizar acuerdos de suspensión o sentencia	Acuerdo	330	85	90	85	70	
Actividad 2.1 Meta	2.1 Realizar acuerdos de suspensión o sentencia	Porcentaje	100%	25.76%	27.27%	25.76%	21.21%	
Actividad 2.2 Variable	2.2 Cumplimiento a ejecutorias de amparo	Informe	163	32	47	42	42	
Actividad 2.2 Meta	2.2 Cumplimiento a ejecutorias de amparo	Porcentaje	100%	19.63%	28.83%	25.77%	25.77%	
Actividad 2.3 Variable	2.3 Realizar informes previos, justificativos, directos e indirectos	Requerimiento	390	100	100	105	85	
Actividad 2.3 Meta	2.3 Realizar informes previos, justificativos, directos e indirectos	Porcentaje	100%	25.64%	26.92%	26.92%	21.79%	
Actividad 2.4 Variable	2.4 Cumplir a requerimientos de juzgados y tribunales colegiados	Proyecto	127	30	30	35	32	
Actividad 2.4 Meta	2.4 Cumplir a requerimientos de juzgados y tribunales colegiados	Porcentaje	100%	23.62%	27.56%	27.56%	25.20%	
Actividad 3.1 Variable	3.1 Realizar de proyectos de laudos ordinarios	Proyecto	216	54	54	54	54	
Actividad 3.1 Meta	3.1 Realizar de proyectos de laudos ordinarios	Porcentaje	100%	25.00%	25.00%	25.00%	25.00%	
Actividad 3.2 Variable	3.2 Realizar proyectos de laudos en cumplimiento a ejecutorias de amparo directo	Proyecto	48	12	12	12	12	
Actividad 3.2 Meta	3.2 Realizar proyectos de laudos en cumplimiento a ejecutorias de amparo directo	Porcentaje	100%	25.00%	25.00%	25.00%	25.00%	

Dependencia o Entidad: TRIBUNAL DE CONCILIACIÓN Y ARBITRAJE DEL ESTADO DE TLAXCALA

Unidad Responsable: DIRECCIÓN ADMINISTRATIVA

Proyecto: PROCURACIÓN E IMPARTICIÓN DE JUSTICIA

Nivel	Metas de la MIR (Verbos en Infinitivo)	Unidad de Medida	Objetivo Programado 2021	CALENDARIO			
				1 TRIMESTRE	2 TRIMESTRE	3 TRIMESTRE	4 TRIMESTRE
Actividad 3.3 Variable	3.3 Realizar proyectos de laudos en cumplimiento a ejecutorias de amparo indirecto	Proyecto	12	3	3	3	3
Actividad 3.3 Meta	3.3 Realizar proyectos de laudos en cumplimiento a ejecutorias de amparo indirecto	Porcentaje	100%	25.00%	25.00%	25.00%	25.00%
Actividad 3.4 Variable	3.4 Realizar proyectos de interlocutorias (competencia, acumulación, personalidad, nulidad	Resolución	60	15	15	15	15
Actividad 3.4 Meta	3.4 Realizar proyectos de interlocutorias (competencia, acumulación, personalidad, nulidad	Porcentaje	100%	25.00%	25.00%	25.00%	25.00%
Actividad 3.5 Variable	3.5 Realizar resoluciones de declaración de beneficiarios	Emplazamiento	6	2	1	2	1
Actividad 3.5 Meta	3.5 Realizar resoluciones de declaración de beneficiarios	Porcentaje	100%	33.33%	16.67%	33.33%	16.67%
Actividad 4.1 Variable	4.1 Realizar emplazamientos a Municipios y/o Ayuntamientos y Dependencias Gubernamentales	Notificación	787	245	210	147	185
Actividad 4.1 Meta	4.1 Realizar emplazamientos a Municipios y/o Ayuntamientos y Dependencias Gubernamentales	Porcentaje	100%	31.13%	26.68%	18.68%	23.51%
Actividad 4.2 Variable	4.2 Realizar notificaciones a Municipios y/o Ayuntamientos y Dependencias Gubernamentales	Oficio	6050	1645	1500	1415	1490
Actividad 4.2 Meta	4.2 Realizar notificaciones a Municipios y/o Ayuntamientos y Dependencias Gubernamentales	Porcentaje	100%	27.19%	24.79%	23.39%	24.63%
Actividad 4.3 Variable	4.3 Remisión de oficios a Municipios y/o Ayuntamientos y Dependencias Gubernamentales	Solicitud	890	250	220	205	215
Actividad 4.3 Meta	4.3 Remisión de oficios a Municipios y/o Ayuntamientos y Dependencias Gubernamentales	Porcentaje	100%	28.09%	24.72%	23.03%	24.16%
Actividad 5.1 Variable	5.1 Atecer las solicitudes de información que solicitan la ciudadanía al Tribunal	Capacitación	26	3	14	3	6
Actividad 5.1 Meta	5.1 Atecer las solicitudes de información que solicitan la ciudadanía al Tribunal	Porcentaje	100%	11.54%	53.85%	11.54%	23.08%
Actividad 5.2 Variable	5.2 Capacitar al personal de las diferentes áreas que conforman el Tribunal en materia de	Porcentaje	4	100.00%	100.00%	100.00%	100.00%
Actividad 5.2 Meta	5.2 Capacitar al personal de las diferentes áreas que conforman el Tribunal en materia de	Porcentaje	100%	25.00%	25.00%	25.00%	25.00%

Dependencia o Entidad:		TRIBUNAL DE CONCILIACIÓN Y ARBITRAJE DEL ESTADO DE TLAXCALA					
Unidad Responsable:		DIRECCIÓN ADMINISTRATIVA					
Proyecto:		PROCURACIÓN E IMPARTICIÓN DE JUSTICIA					
Nivel	Metas de la MIR (Verbos en Infinitivo)	Unidad de Medida	Objetivo Programado 2021	CALENDARIO			
				1 TRIMESTRE	2 TRIMESTRE	3 TRIMESTRE	4 TRIMESTRE
Actividad 3.3 Variable	3.3 Realizar proyectos de laudos en cumplimiento a ejecutorias de amparo indirecto	Proyecto	12	3	3	3	3
Actividad 3.3 Meta	3.3 Realizar proyectos de laudos en cumplimiento a ejecutorias de amparo indirecto	Porcentaje	100%	25.00%	25.00%	25.00%	25.00%
Actividad 3.4 Variable	3.4 Realizar proyectos de interlocutorias (competencia, acumulación, personalidad, nulidad)	Resolución	60	15	15	15	15
Actividad 3.4 Meta	3.4 Realizar proyectos de interlocutorias (competencia, acumulación, personalidad, nulidad)	Porcentaje	100%	25.00%	25.00%	25.00%	25.00%
Actividad 3.5 Variable	3.5 Realizar resoluciones de declaración de beneficiarios	Emplazamiento	6	2	1	2	1
Actividad 3.5 Meta	3.5 Realizar resoluciones de declaración de beneficiarios	Porcentaje	100%	33.33%	16.67%	33.33%	16.67%
Actividad 4.1 Variable	4.1 Realizar emplazamientos a Municipios y/o Ayuntamientos y Dependencias Gubernamentales	Notificación	787	245	210	147	185
Actividad 4.1 Meta	4.1 Realizar emplazamientos a Municipios y/o Ayuntamientos y Dependencias Gubernamentales	Porcentaje	100%	31.13%	26.68%	18.68%	23.51%
Actividad 4.2 Variable	4.2 Realizar notificaciones a Municipios y/o Ayuntamientos y Dependencias Gubernamentales	Oficio	6050	1645	1500	1415	1490
Actividad 4.2 Meta	4.2 Realizar notificaciones a Municipios y/o Ayuntamientos y Dependencias Gubernamentales	Porcentaje	100%	27.19%	24.79%	23.39%	24.63%
Actividad 4.3 Variable	4.3 Remisión de oficios a Municipios y/o Ayuntamientos y Dependencias Gubernamentales	Solicitud	890	250	220	205	215
Actividad 4.3 Meta	4.3 Remisión de oficios a Municipios y/o Ayuntamientos y Dependencias Gubernamentales	Porcentaje	100%	28.09%	24.72%	23.03%	24.16%
Actividad 5.1 Variable	5.1 Atender las solicitudes de información que solicitan la ciudadanía al Tribunal	Capacitación	26	3	14	3	6
Actividad 5.1 Meta	5.1 Atender las solicitudes de información que solicitan la ciudadanía al Tribunal	Porcentaje	100%	11.54%	53.85%	11.54%	23.08%
Actividad 5.2 Variable	5.2 Capacitar al personal de las diferentes áreas que conforman el Tribunal en materia de	Porcentaje	4	100.00%	100.00%	100.00%	100.00%
Actividad 5.2 Meta	5.2 Capacitar al personal de las diferentes áreas que conforman el Tribunal en materia de	Porcentaje	100%	25.00%	25.00%	25.00%	25.00%

Dependencia o Entidad:

TRIBUNAL DE CONCILIACIÓN Y ARBITRAJE DEL ESTADO DE TLAXCALA

Unidad Responsable:

DIRECCIÓN ADMINISTRATIVA

Proyecto:

PROCURACIÓN E IMPARTICIÓN DE JUSTICIA

Nivel	Metas de la MIR (Verbos en Infinitivo)	Unidad de Medida	Objetivo Programado 2021	CALENDARIO			
				1 TRIMESTRE	2 TRIMESTRE	3 TRIMESTRE	4 TRIMESTRE
Actividad 6.1 Variable	6.1 Elaboración del Presupuesto de Egresos para el ejercicio fiscal correspondiente	Reporte	1	0	0	0.7	0.3
Actividad 6.1 Meta	6.1 Elaboración del Presupuesto de Egresos para el ejercicio fiscal correspondiente	Porcentaje	100%	0.00%	0.00%	70.00%	30.00%

Elaboró

Audiel Santillán Rivera
Director Administrativo

Responsable del Proyecto

Audiel Santillán Rivera
Director Administrativo



Autorizo

Miguel Ángel Tlapale Hernández
Presidente

Los titulares de las dependencias y entidades o instituciones que reciban recursos estatales parciales o totalmente serán directamente responsables de la formulación de sus cronovotos

Dependencia o Entidad:	Tribunal de conciliación y Arbitraje del Estado de Tlaxcala
Unidad Responsable:	Dirección Administrativa
Programa Presupuestario:	Democracia Participativa y Estado de Derecho

Nombre: **Procuración e Impartición de Justicia**

Tipo de Proyecto: Operación en Proceso Innovación Inversión

Cobertura: Cobertura Estatal Municipal Regional

Equidad: Capacidades Diferentes Indígenas Jóvenes Adultos Niños Tercera Edad Toda la Población

Genero: Hombres Mujeres Ambos

Criterio UNICEF: Población Total* No existe padrón de beneficiarios Existe padrón de Beneficiarios* Georreferencia*

* Al seleccionar alguno de estos criterios deberá llenar lo siguiente: Niños: _____ Niñas: _____ Adolescentes: _____

Temática:

Sub Temática:

Periodicidad: Anual Fecha de Inicio 01/01/2020 Fecha de Terminó 31/12/2020

Clasificación Administrativa por Sector Ley de Disciplina Financiera

Personal Administrativo y de Servicio Público Magisterio Servicios de Salud Seguridad Pública Gastos Asociados a la Implementación de nuevas leyes Sentencias Laborales Definitivas

Finalidad: 1. Gobierno

Función: 1.2 Justicia

Sub - Función: 1.2.2 Procuración de Justicia

Justificación: Derivado del Decreto número 180 aprobado en Sesión Extraordinaria Pública, celebrada el 29 de diciembre de 2007, por la Quincuagésima Octava Legislatura del Estado, el Tribunal de Conciliación y Arbitraje del Estado de Tlaxcala, es competente para conocer y resolver conflictos individuales y colectivos de carácter laboral y de seguridad social que se suscitan entre los Poderes Ejecutivo, Legislativo, Judicial, Municipios o Ayuntamientos y los servidores públicos que presten un servicio personal subordinado, físico o intelectual o de ambos géneros, en virtud de un nombramiento expedido a su favor o por aparecer en la nómina de pago.

Objetivos

Fin:	Contribuir a una adecuada procuración e impartición de justicia mediante eficientes resoluciones de conflictos individuales y colectivos de carácter laboral de los Poderes Públicos, Municipios y/o Ayuntamientos
Proposito:	Los Poderes Públicos, Municipios y/o Ayuntamientos cuentan con eficientes resoluciones de conflictos individuales y colectivos de carácter laboral
Componentes:	<ol style="list-style-type: none"> 1. Expedientes en materia de justicia laboral atendidos 2. Amparados directos e indirectos tramitados 3. Proyectos de laudos realizados 4. Diligencias a Municipios y/o Ayuntamientos y Dependencias Gubernamentales realizadas 5. Portal de transparencia actualizado de manera trimestral, semestral y anual 6. Presupuesto ejercido

Dependencia o Entidad:	Tribunal de conciliación y Arbitraje del Estado de Tlaxcala
Unidad Responsable:	Dirección Administrativa
Programa Presupuestario:	Democracia Participativa y Estado de Derecho

	7. Instrumentos reglamentarios revisados y actualizados.
Actividad:	1.1 Desahogo de adyacencias en materia laboral
	1.2 Realización de acuerdos en materia laboral
	1.3 Realización de sesiones de pleno
	1.4 Realización de ejecuciones de laudo
	1.5 Resolución definitiva sobre los proyectos de laudo, ejecutorias de amparo directo y sentencias interlocutorias del trabajador
	1.6 Resolución definitiva sobre los proyectos de laudo, ejecutorias de amparo directo y sentencias interlocutorias del patrón
	1.7 Recepción y registro de demandas laborales, de contratos laborales de convenios dentro y fuera de juicio y de presentación
	2.1 Realización de acuerdos de suspensión o sentencia
	2.2 Cumplimiento a ejecutorias de amparo
	2.3 Realización de informes previos, justificativos, directos e indirectos
	2.4 Cumplimiento a requerimientos de juzgados y tribunales colegiados
	3.1 Realización de proyectos de laudos ordinarios
	3.2 Realización de proyectos de laudos en cumplimiento a ejecutorias de amparo directo
	3.3 Realización de proyectos de laudos en cumplimiento a ejecutorias de amparo indirecto
	3.4 Realización de proyectos de interlocutorias (competencia, acumulación, personalidad, nulidad de notificación, de
	3.5 Realización resoluciones de declaración de beneficiarios
	4.1 Realización de emplazamientos a Municipios y/o Ayuntamientos y Dependencias Gubernamentales
	4.2 Realización de notificaciones a Municipios y/o Ayuntamientos y Dependencias Gubernamentales
	4.3 Remisión de oficios a Municipios y/o Ayuntamientos y Dependencias Gubernamentales
	5.1 Atención a las solicitudes de información que solicitan la ciudadanía al Tribunal
5.2 Capacitación al personal de las diferentes áreas que conforman el Tribunal en materia de transparencia y acceso a la	
6.1 Elaboración del Presupuesto de Egresos para el ejercicio fiscal correspondiente	
7.1 Realización de reportes sobre las actualizaciones a los instrumentos reglamentarios	

Indicadores

	Nombre	Formulas
Fin:	Porcentaje de asuntos individuales y colectivos resueltos respecto de los recibidos	Porcentaje de asuntos individuales y colectivos resueltos
Proposito:	Porcentaje de resoluciones de conflictos individuales y colectivos de carácter laboral realizadas	Número de resoluciones resueltas / Total de expedientes
Componente:	1. Porcentaje de expedientes en materia laboral atendidos	Número de expedientes en materia laboral atendidos/Total de expedientes en laboral recibidos
	2. Porcentaje de amparos directos e indirectos tramitados	Número de amparos directos e indirectos tramitados/Total de amparos recibidos
	3. Porcentaje de Proyectos de laudos realizados	Numero de proyectos de laudo realizados/ Expedientes recibidos
	4. Porcentaje de diligencias realizadas a Municipios y/o Ayuntamientos y Dependencias Gubernamentales	Número de diligencias realizadas / Expedientes recibidos por secretaria general de acuerdos
	5. Porcentaje de actualizaciones a los portales de transparencia de manera trimestral, semestral y anual	Numero de actualizaciones realizadas
	6. Porcentaje de avance presupuestal	Presupuesto ejercido / Presupuesto programado

Dependencia o Entidad:	Tribunal de conciliación y Arbitraje del Estado de Tlaxcala
Unidad Responsable:	Dirección Administrativa
Programa Presupuestario:	Democracia Participativa y Estado de Derecho

	7. Numero de actualizaciones realizadas a los instrumentos reglamentarios	Numero de actualizaciones realizadas a los instrumentos reglamentarios
Actividad:	1.1 Desahogo de audiencias en materia laboral	Número de audiencias en materia laboral desahogadas / Expedientes recibidos para audiencias
	1.2 Realización de acuerdos en materia laboral	Número de acuerdos en materia realizados / Expedientes recibidos para acuerdo
	1.3 Realización de sesiones de pleno	Numero de sesiones de pleno realizadas / Número de seiones de pleno convocadas
	1.4 Realización de ejecuciones de laudo	Numero de ejecuciones de laudo realizadas/ Expedientes recibidos por Oficialía de Partes
	1.5 Resolución definitiva sobre los proyectos de laudo, ejecutorias de amparo directo y sentencias interlocutorias del trabajador	Número de resoluciones a favor del trabajador/ Total de expedientes recibidos
	1.6 Resolución definitiva sobre los proyectos de laudo, ejecutorias de amparo directo y sentencias interlocutorias del patrón	Número de resoluciones sobre los proyectos de laudo, ejecutorias de amparo directo y sentencias interlocutorias a favor del Patrón
	1.7 Recepción y registro de demandas laborales, de contratos laborales de convenios dentro y fuera de juicio y de presentación de amparos	Numero de expedientes recibidos/ Total de expedientes ingresados
	2.1 Realización de acuerdos de suspensión o sentencia	Número de acuerdos de suspensión o sentencia realizados/ Total de sentencias recibidas por oficialia de partes
	2.2 Cumplimiento a ejecutorias de amparo	Número de cumplimiento a ejecutorias de amparo realizadas/ Total de requerimientos para cumplimientos recibidos por Oficialía de Partes
	2.3 Porcentaje de realización de informes previos, justificativos, directos e indirectos	Número de infomes de informes previos, justificativos, directos e indirectos realizados /Total de amparos recibidos
	2.4 Cumplimiento a requerimientos de juzgados y tribunales colegiados	Numero de requerimientos atendidos/ Número de requerimientos recibidos
	3.1 Porcentaje de proyectos de laudos ordinarios realizados	Númeron de laudos ordinarios realizados / Expedientes recibidos
	3.2 Porcentaje de proyectos de laudos en cumplimiento a ejecutorias de amparo directo realizador	Número de proyectos de laudo en cumplimiento a ejecutorias de amparo directo realizados/Expediente recibidos por el area de amparos
	3.3 Porcentaje de proyectos de laudos en cumplimiento a ejecutorias de amparo indirecto realizados	Número de proyectos de laudos en cumplimiento a ejecutorias de amparo indirecto realizados /Expediente recibidos por el area de amparos
	3.4 Porcentaje de realización de interlocutorias	Número de proyectos de interlocutorias realizadas/Expediente recibidos por Oficialía de Partes
	3.5 Porcentaje de resoluciones de declaración de beneficiarios resueltas	Número de resoluciones de declaraciones de beneficiarios resueltas/Expedientes recibidos
	4.1 Realización de emplazamientos a Municipios y/o Ayuntamientos y Dependencias Gubernamentales	Número de emplazamientos realizados/ Expedientes recibidos por Secretaria General de Acuerdos

Dependencia o Entidad:	Tribunal de conciliación y Arbitraje del Estado de Tlaxcala
Unidad Responsable:	Dirección Administrativa
Programa Presupuestario:	Democracia Participativa y Estado de Derecho

4.2 Realización de notificaciones a Municipios y/o Ayuntamientos y Dependencias Gubernamentales
4.3 Remisión de oficios a Municipios y/o Ayuntamientos y Dependencias Gubernamentales
5.1 Atención a las solicitudes de información que solicitan la ciudadanía al Tribunal
5.2 Capacitación al personal de las diferentes áreas que conforman el Tribunal en materia de transparencia y acceso a la información
6.1 Elaboración del Presupuesto de Egresos para el ejercicio fiscal correspondiente
7.1 Numero de reportes realizados sobre las actualizaciones a los instrumentos reglamentarios

Numero de notificaciones realizadas /Expedientes recibidos por secretaria general de acuerdos
Numero de oficios remitidos/Expedientes recibidos por Secretaria General de Acuerdos
Número de solicitudes atendidas /Número de solicitudes recibidas
Numero de capacitaciones realizadas al personal / Total de capacitaciones
Porcentaje en la elaboración del Presupuesto de Egresos
Numero de reportes realizados sobre las actualizaciones a los instrumentos reglamentarios

FUENTES DE FINANCIAMIENTO			Especificar otra fuente de financiamiento:	
CAPITULO	ESTATAL	OTRAS	Etiquetado	No Etiquetado
Servicios personales	14,123,000.00			
Materiales y suministros	1,320,000.00			
Servicios generales	1,425,000.00			
Transferencias, asignaciones, subsidios y otras ayudas				X
Bienes muebles e inmuebles e Intangibles	350,000.00			
Inversión Pública				
TOTAL:	17,218,000.00			
			Presupuesto estimado: \$	17,218,000.00

Datos del Lider /Responsable:			
Nombre:	Audiel Sanluis Rivera	Correo Electrónico:	sara_870730@hotmail.com
Cargo:	Director Administrativo		
Tel. y Fax:	4626670		

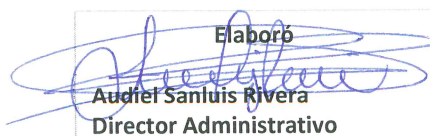
Elaboró

Audiel Sanluis Rivera
Director Administrativo

Responsable del Proyecto

Audiel Sanluis Rivera
Director Administrativo

Autorizo

Miguel Ángel Tlapale Hernández
Presidente

Los titulares de las dependencias y entidades o instituciones que reciben recursos estatales parcial o totalmente, serán directamente responsables de la formulación de sus proyectos.

Dependencia o Entidad:	TRIBUNAL DE CONCILIACIÓN Y ARBITRAJE DEL ESTADO DE TLAXCALA	
Misión de la Dependencia o Entidad:	Resolver conflictos individuales y colectivos de carácter laboral y de seguridad social que se susciten entre los Poderes Ejecutivo, Legislativo, Judicial, Municipios o Ayuntamiento y los Servidores Públicos que presten un servicio personal subordinado con la intención de contribuir el equilibrio social.	
Visión de la Dependencia o Entidad:	Fortalecer la Conciliación y la Justicia Social, procurando la Justicia Laboral apegado a derecho en forma gratuita, pronta, completa e imparcial.	
Contribución al Plan Estatal de Desarrollo 2017 - 2021:		
Política:	Impartición de Justicia Laboral con honestidad en el servicio público y combate a la corrupción	
Eje	Gobierno Honesto, Eficiente y Transparente	
Objetivos:	Impulsar un Gobierno Honesto y Transparente	
Estrategias:	Impulsar una cultura ética pública que reduzca los actos de corrupción en el estado.	
Lineas de Acción a Corto plazo:	ACCION	PERIODICIDAD
	Desarrollar en las dependencias un protocolo de atención oportuna y calidad adecuada en los trámites y servicios públicos.	Mensual
Lineas de Acción a Mediano Plazo:	ACCION	PERIODICIDAD
	Brindar capacitación en materia de principios éticos a servidores públicos del estado, así como las consecuencias legales, administrativas y penales.	Anual
Contribución al Plan Nacional de Desarrollo 2013 - 2018:		
Estrategia:	Combatir la corrupción y transparentar la acción pública en materia de justicia para recuperar la confianza ciudadana.	

Dependencia o Entidad:	TRIBUNAL DE CONCILIACIÓN Y ARBITRAJE DEL ESTADO DE TLAXCALA
Objetivo:	Un México en Paz que garantice el avance para lograr un pacto social fortalecido entre el Estado y la ciudadanía que responda a los retos democráticos y de seguridad que enfrenta el país.
Contribución a la Agenda 2030:	
Objetivo:	Perfeccionar los canales de participación para atender las demandas de la ciudadanía, transparentar las acciones del gobierno y difundir valores que propicien el desarrollo de una cultura democrática.
Meta:	Fortalcer este Organismo Autónomo mediante el dialogo y la constucción de los acuerdos, el respeto y la protección de los derechos que se suciten entre los Poderes Ejecutivo, Legislativo, Judicial Municipios o Ayuntamientos y los Servidores Públicos, orientados a la consolidación de una Democracia Plena.

Elaboró

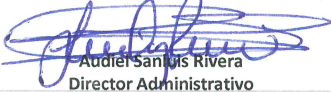
Audiel San Luis Rivera
Director Administrativo

Responsable del Proyecto

Audiel San Luis Rivera
Director Administrativo

Autorizo

Miguel Ángel Tlapale Hernández
Presidente

Datos de Identificación¹

Dependencia:	Tribunal de Conciliación y Arbitraje del Estado de Tlaxcala
Proyecto:	Procuración e Impartición de Justicia
Finalidad:	1. Gobierno
Función:	1.2 Justicia
Subfunción:	1.2.2 Procuración de Justicia

Matriz de Indicadores para Resultados³

Resumen Narrativo^{3.1}

Objetivo al que corresponde el indicador ^{3.1.1}	1. Expedientes en materia de justicia laboral atendidos	Marque el nivel del objetivo en la Matriz de Marco Lógico ^{3.1.2}			
		Fin	Propósito	Componente	Actividad
Objetivo Ponderado ^{3.1.3}				X	

Indicador^{3.2}

Datos de identificación del indicador^{3.2.1}

Orden: ^{3.2.1.1}	1	Nombre del indicador: ^{3.2.1.2}	Porcentaje de expedientes en materia laboral atendidos		
Dimensión del indicador: ^{3.2.1.3}	Eficacia	Tipo de indicador para resultados: ^{3.2.1.4}	Gestión		
Definición del indicador: ^{3.2.1.5}	Mide el número total de expedientes atendidos en materia laboral				
Tipo valor de la meta: ^{3.2.1.6}	Relativa	Unidad de medida: ^{3.2.1.8}	Porcentaje		
Método de cálculo: ^{3.2.1.7}	Numerador	Número de expedientes en materia laboral atendidos			
	Denominador	Total de expedientes en materia laboral recibidos			
Desagregación geográfica: ^{3.2.1.9}	Estatal	Frecuencia de medición: ^{3.2.1.10}	Mensual		

Características del indicador^{3.2.2}

	Característica: ^{3.2.2.1}					
Calificación: ^{3.2.2.2}	Claridad: ^{3.2.2.1.1}	Relevancia: ^{3.2.2.1.2}	Economía: ^{3.2.2.1.3}	Monitoreable: ^{3.2.2.1.4}	Adecuado: ^{3.2.2.1.5}	Aporte marginal: ^{3.2.2.1.6}
No cumple						X
Cumple parcialmente						
Cumple	X	X	X	X	X	

Contacto indicador^{3.2.3}

Nombre: ^{3.2.3.1}	Monserath	Área: ^{3.2.3.4}	Secretaría General de Acuerdos
Apellido paterno: ^{3.2.3.2}	Cuellar	Puesto: ^{3.2.3.5}	Secretaria General de Acuerdos
Apellido materno: ^{3.2.3.3}	Ramos	Teléfono: ^{3.2.3.7}	46 2 6670
Correo electrónico: ^{3.2.3.6}	sec-grla18@tca-tlax.gob.mx		

Determinación de metas ^{3.2.4}

Viabilidad de la meta ^{3.2.4.1}

Meta acumulable ^{3.2.4.1.1}	Sí	Comportamiento del indicador ^{3.2.4.1.2}	Ascendente
Factibilidad de la meta ^{3.2.4.1.3}	Alta		

Línea base ^{3.2.4.2}

Año ^{3.2.4.2.1}	Valor ^{3.2.4.2.2}			Periodo al que corresponde el valor ^{3.2.4.2.3}
	Indicador (relativo) ^{3.2.4.2.2.1}	Numerador (absoluto) ^{3.2.4.2.2.2}	Denominador (universo de cobertura) ^{3.2.4.2.2.3}	
2019	100%	5,600	5,600	Enero- Diciembre 2019
Justificación línea base ^{3.2.4.2.4}				

Parámetros de semaforización ^{3.2.4.3}

Tipo de valor ^{3.2.4.3.1}	Limite Superior	Limite Inferior
Verde	4,550	4,504
Amarillo	4,503	5,500
Rojo	4,551	5,499

Metas del ciclo presupuestario ^{3.2.4.6}

Periodo ^{3.2.4.6.1} (según la frecuencia de medición)	Valor ^{3.2.4.6.2}			Periodo al que corresponde el valor ^{3.2.4.6.3}
	Indicador ^{3.2.4.6.2.1} (relativo)	Numerador ^{3.2.4.6.2.2} (absoluto)	Denominador ^{3.2.4.6.2.3} (universo de cobertura)	
Periodo 1	9.43	425	4,505	Enero
Periodo 2	8.88	400	4,505	Febrero
Periodo 3	8.88	400	4,505	Marzo
Periodo 4	8.88	400	4,505	Abril
Periodo 5	8.88	400	4,505	Mayo
Periodo 6	8.88	400	4,505	Junio
Periodo 7	5.33	240	4,505	Julio
Periodo 8	8.88	400	4,505	Agosto
Periodo 9	8.88	400	4,505	Septiembre
Periodo 10	8.88	400	4,505	Octubre
Periodo 11	8.88	400	4,505	Noviembre
Periodo 12	5.33	240	4,505	Diciembre

Características de las variables ^{3.2.5} (Se debe llenar este conjunto tanta veces como número de variables existan)

Nombre ^{3.2.5.1}	Número de expedientes en materia laboral atendidos
---------------------------	--

Descripción de la variable ^{3.2.5.2}	Juicios de carácter laboral y diversos trámites que, dentro de la esfera competencia de este Tribunal, se siguen y substancian hasta su conclusión, apegados al contenido de la Ley Laboral de los Servidores Públicos del Estado de Tlaxcala y sus Municipios, así como a las diversas codificaciones aplicadas supletoriamente
Medios de verificación ^{3.2.5.3}	Reportes emitidos por la Secretaría General de Acuerdos
Unidad de medida ^{3.2.5.4}	Autos
Desagregación geográfica ^{3.2.5.5}	Estatal
Frecuencia ^{3.2.5.6}	Mensual
Método de recopilación de datos ^{3.2.5.7}	Reportes emitidos por la Secretaría General de Acuerdos
Fecha de disponibilidad de la información ^{3.2.5.8}	Enero - Diciembre 2021

Características de las constantes ^{3.2.5} (Se debe llenar este conjunto tanta veces como número de variables existan)

Nombre ^{3.2.5.1}	Total de expedientes en materia laboral recibidos
Descripción de la constante ^{3.2.5.2}	Juicios remitidos al área de Secretaría de Acuerdos para elaborar actas y acuerdos respecto de las audiencias solicitudes efectuadas por las partes, que substancian el procedimiento laboral, apegados al contenido de la Ley Laboral de los Servidores Públicos del Estado de Tlaxcala y sus Municipios, así como a las diversas codificaciones aplicadas supletoriamente
Medios de verificación ^{3.2.5.3}	Reportes emitidos por la Secretaría General de Acuerdos
Unidad de medida ^{3.2.5.4}	Expediente
Desagregación geográfica ^{3.2.5.5}	Estatal
Frecuencia ^{3.2.5.6}	Mensual
Método de recopilación de datos ^{3.2.5.7}	Reportes emitidos por la Secretaría General de Acuerdos
Fecha de disponibilidad de la información ^{3.2.5.8}	Enero - Diciembre 2021

Elaboró

Monserrath Cuéllar Ramos Secretaria
General de Acuerdos

Responsable del Proyecto

Audiel Santas Rivera
Director Administrativo

Autorizo

Miguel Ángel Tlapale Hernández
Presidente

Datos de Identificación¹

Dependencia:	Tribunal de Conciliación y Arbitraje del Estado de Tlaxcala
Proyecto:	Procuración e Impartición de Justicia
Finalidad:	1. Gobierno
Función:	1.2 Justicia
Subfunción:	1.2.2 Procuración de Justicia

Matriz de Indicadores para Resultados³

Resumen Narrativo^{3.1}

Objetivo al que corresponde el indicador ^{3.1.1}	1.1 Desahogo de audiencias en materia laboral	Marque el nivel del objetivo en la Matriz de Marco Lógico ^{3.1.2}			
		Fin	Propósito	Componente	Actividad
Objetivo Ponderado ^{3.1.3}					X

Indicador^{3.2}

Datos de identificación del indicador^{3.2.1}

Orden: ^{3.2.1.1}	1.1		Nombre del indicador ^{3.2.1.2}	Porcentaje de audiencias en materia laboral desahogadas
Dimensión del indicador ^{3.2.1.3}	Eficacia		Tipo de indicador para resultados ^{3.2.1.4}	Gestión
Definición del indicador ^{3.2.1.5}	Mide el número total de audiencias desahogadas en los procedimientos laborales			
Tipo valor de la meta ^{3.2.1.6}	Relativa		Unidad de medida ^{3.2.1.8}	Porcentaje
Método de cálculo ^{3.2.1.7}	Numerador	Número de audiencias en materia laboral desahogadas		
	Denominador	Expedientes recibidos para audiencias		
Desagregación geográfica ^{3.2.1.9}	Estatal		Frecuencia de medición ^{3.2.1.10}	Mensual

Características del indicador^{3.2.2}

	Característica ^{3.2.2.1}					
Calificación ^{3.2.2.2}	Claridad ^{3.2.2.1.1}	Relevancia ^{3.2.2.1.2}	Economía ^{3.2.2.1.3}	Monitoreable ^{3.2.2.1.4}	Adecuado ^{3.2.2.1.5}	Aporte marginal ^{3.2.2.1.6}
No cumple						X
Cumple parcialmente						
Cumple	X	X	X	X	X	

Contacto indicador^{3.2.3}

Nombre ^{3.2.3.1}	Monserrath	Area ^{3.2.3.4}	Secretaría General de Acuerdos
Apellido paterno ^{3.2.3.2}	Cuellar	Puesto ^{3.2.3.5}	Secretaria General de Acuerdos
Apellido materno ^{3.2.3.3}	Ramos	Teléfono ^{3.2.3.7}	46 2 6670
Correo electrónico ^{3.2.3.6}	sec-grla18@tca-tlax.gob.mx		

Determinación de metas ^{3.2.4}

Viabilidad de la meta ^{3.2.4.1}

Meta acumulable ^{3.2.4.1.1}	Si	Comportamiento del indicador ^{3.2.4.1.2}	Ascendente
Factibilidad de la meta ^{3.2.4.1.3}	Alta		

Línea base ^{3.2.4.2}

Año ^{3.2.4.2.1}	Valor ^{3.2.4.2.2}			Periodo al que corresponde el valor ^{3.2.4.2.3}
	Indicador (relativo) ^{3.2.4.2.2.1}	Numerador (absoluto) ^{3.2.4.2.2.2}	Denominador (universo de cobertura) ^{3.2.4.2.2.3}	
2019	100%	3,600	3,600	Enero- Diciembre 2019
Justificación línea base ^{3.2.4.2.4}				

Parámetros de semaforización ^{3.2.4.3}

Tipo de valor ^{3.2.4.3.1}	Limite Superior	Limite Inferior
Verde	2,350	2,279
Amarillo	2,279	2,200
Rojo	2,351	2,199

Metas del ciclo presupuestario ^{3.2.4.6}

Periodo ^{3.2.4.6.1} (según la frecuencia de medición)	Valor ^{3.2.4.6.2}			Periodo al que corresponde el valor ^{3.2.4.6.3}
	Indicador ^{3.2.4.6.2.1} (relativo)	Numerador ^{3.2.4.6.2.2} (absoluto)	Denominador ^{3.2.4.6.2.3} (universo de cobertura)	
Periodo 1	8.77	200.0	2,280	Enero
Periodo 2	8.77	200.0	2,280	Febrero
Periodo 3	8.77	200.0	2,280	Marzo
Periodo 4	8.77	200.0	2,280	Abril
Periodo 5	8.77	200.0	2,280	Mayo
Periodo 6	8.77	200.0	2,280	Junio
Periodo 7	6.14	140.0	2,280	Julio
Periodo 8	8.77	200.0	2,280	Agosto
Periodo 9	8.77	200.0	2,280	Septiembre
Periodo 10	8.77	200.0	2,280	Octubre
Periodo 11	8.77	200.0	2,280	Noviembre
Periodo 12	6.14	140.0	2,280	Diciembre

Características de las variables ^{3.2.5} (Se debe llenar este conjunto tanta veces como número de variables existan)

Nombre ^{3.2.5.1}	Número de audiencias en materia laboral desahogadas
Descripción de la variable ^{3.2.5.2}	Audiencias llevadas a cabo durante la secuela procesal de los juicios seguidos ante este Tribunal, en terminos de lo que establecen los dispositivos legales de la Ley Laboral de los Servidores Públicos del Estado de Tlaxcala y sus Municipios, así como a las diversas codificaciones aplicadas supletoriamente
Medios de verificación ^{3.2.5.3}	Reportes emitidos por la Secretaría General de Acuerdos
Unidad de medida ^{3.2.5.4}	Audiencia
Desagregación geográfica ^{3.2.5.5}	Estatal
Frecuencia ^{3.2.5.6}	Mensual
Método de recopilación de datos ^{3.2.5.7}	Reportes emitidos por la Secretaría General de Acuerdos
Fecha de disponibilidad de la información ^{3.2.5.8}	Enero - Diciembre 2021

Características de las constantes ^{3.2.5} (Se debe llenar este conjunto tanta veces como número de variables existan)

Nombre ^{3.2.5.1}	Expedientes recibidos para audiencias
Descripción de la variable ^{3.2.5.2}	Juicios en los cuales se encuentran señaladas fechas para el desahogo de audiencias laborales, ello atendiendo a la naturaleza inmediata y predominantemente oral que reviste a la materia del trabajo, apegados al contenido de la Ley Laboral de los Servidores Públicos del Estado de Tlaxcala y sus Municipios, así como a las diversas codificaciones aplicadas supletoriamente
Medios de verificación ^{3.2.5.3}	Reportes emitidos por la Secretaría General de Acuerdos
Unidad de medida ^{3.2.5.4}	Expediente
Desagregación geográfica ^{3.2.5.5}	Estatal
Frecuencia ^{3.2.5.6}	Mensual
Método de recopilación de datos ^{3.2.5.7}	Reportes emitidos por la Secretaría General de Acuerdos
Fecha de disponibilidad de la información ^{3.2.5.8}	Enero - Diciembre 2021

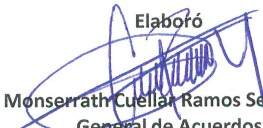
Elaboró

Monserrath Cuellar Ramos Secretaria
General de Acuerdos

Responsable del Proyecto

Audiel Sanluis Rivera
Director Administrativo

Autorizo

Miguel Ángel Tlapale Hernández
Presidente

Datos de Identificación¹

Dependencia:	Tribunal de Conciliación y Arbitraje del Estado de Tlaxcala
Proyecto:	Procuración e Impartición de Justicia
Finalidad:	1. Gobierno
Función:	1.2 Justicia
Subfunción:	1.2.2 Procuración de Justicia

Matriz de Indicadores para Resultados³

Resumen Narrativo^{3.1}

Objetivo al que corresponde el indicador ^{3.1.1}	1.2 Realización de acuerdos en materia laboral	Marque el nivel del objetivo en la Matriz de Marco Lógico ^{3.1.2}			
		Fin	Propósito	Componente	Actividad
Objetivo Ponderado ^{3.1.3}					X

Indicador^{3.2}

Datos de identificación del indicador^{3.2.1}

Orden: ^{3.2.1.1}	1.2		Nombre del indicador ^{3.2.1.2}	Porcentaje de acuerdos en materia laboral realizados
Dimensión del indicador ^{3.2.1.3}	Eficacia		Tipo de indicador para resultados ^{3.2.1.4}	Gestión
Definición del indicador ^{3.2.1.5}			Mide el número total de acuerdos deshagodos en los procedimientos laborales	
Tipo valor de la meta ^{3.2.1.6}	Relativa		Unidad de medida ^{3.2.1.8}	Porcentaje
Método de cálculo ^{3.2.1.7}	Numerador		Número de acuerdos en materia laboral realizados	
	Denominador		Expedientes recibidos para acuerdo	
Desagregación geográfica ^{3.2.1.9}	Estatal		Frecuencia de medición ^{3.2.1.10}	Mensual

Características del indicador^{3.2.2}

	Característica ^{3.2.2.1}					
Calificación ^{3.2.2.2}	Claridad ^{3.2.2.1.1}	Relevancia ^{3.2.2.1.2}	Economía ^{3.2.2.1.3}	Monitoreable ^{3.2.2.1.4}	Adecuado ^{3.2.2.1.5}	Aporte marginal ^{3.2.2.1.6}
No cumple						X
Cumple parcialmente						
Cumple	X	X	X	X	X	

Contacto indicador^{3.2.3}

Nombre ^{3.2.3.1}	Monserath	Area ^{3.2.3.4}	Secretaría General de Acuerdos
Apellido paterno ^{3.2.3.2}	Cuellar	Puesto ^{3.2.3.5}	Secretaria General de Acuerdos
Apellido materno ^{3.2.3.3}	Ramos	Teléfono ^{3.2.3.7}	46 2 6670
Correo electrónico ^{3.2.3.6}	sec-grla18@tca-tlax.gob.mx		

Determinación de metas ^{3.2.4}

Viabilidad de la meta ^{3.2.4.1}

Meta acumulable ^{3.2.4.1.1}	Sí	Comportamiento del indicador ^{3.2.4.1.2}	Ascendente
Factibilidad de la meta ^{3.2.4.1.3}	Alta		

Línea base ^{3.2.4.2}

Año ^{3.2.4.2.1}	Valor ^{3.2.4.2.2}			Periodo al que corresponde el valor ^{3.2.4.2.3}
	Indicador (relativo) ^{3.2.4.2.2.1}	Numerador (absoluto) ^{3.2.4.2.2.2}	Denominador (universo de cobertura) ^{3.2.4.2.2.3}	
2019	100%	1,800	1,800	Enero- Diciembre 2019
Justificación línea base ^{3.2.4.2.4}				

Parámetros de semaforización ^{3.2.4.3}

Tipo de valor ^{3.2.4.3.1}	Limite Superior	Limite Inferior
Verde	2,350	2,224
Amarillo	2,223	2,150
Rojo	2,351	2,149

Metas del ciclo presupuestario ^{3.2.4.6}

Periodo ^{3.2.4.6.1} (según la frecuencia de medición)	Valor ^{3.2.4.6.2}			Periodo al que corresponde el valor ^{3.2.4.6.3}
	Indicador ^{3.2.4.6.2.1} (relativo)	Numerador ^{3.2.4.6.2.2} (absoluto)	Denominador ^{3.2.4.6.2.3} (universo de cobertura)	
Periodo 1	10.11	225.0	2,225	Enero
Periodo 2	8.99	200.0	2,225	Febrero
Periodo 3	8.99	200.0	2,225	Marzo
Periodo 4	8.99	200.0	2,225	Abril
Periodo 5	8.99	200.0	2,225	Mayo
Periodo 6	8.99	200.0	2,225	Junio
Periodo 7	4.49	100.0	2,225	Julio
Periodo 8	8.99	200.0	2,225	Agosto
Periodo 9	8.99	200.0	2,225	Septiembre
Periodo 10	8.99	200.0	2,225	Octubre
Periodo 11	8.99	200.0	2,225	Noviembre
Periodo 12	4.49	100.0	2,225	Diciembre

Características de las variables ^{3.2.5} (Se debe llenar este conjunto tanta veces como número de variables existan)

Nombre ^{3.2.5.1}	Número de acuerdos en materia laboral realizados
Descripción de la variable ^{3.2.5.2}	Demandas, contratos colectivos, solicitudes de declaración de beneficiario y diversos escritos presentados al Tribunal que conllevan una respuesta a través de los acuerdos, mismos que se emiten apegados al contenido de la Ley Laboral de los Servidores Públicos del Estado de Tlaxcala y sus Municipios, así como a las diversas codificaciones aplicadas supletoriamente
Medios de verificación ^{3.2.5.3}	Reportes emitidos por la Secretaría General de Acuerdos
Unidad de medida ^{3.2.5.4}	Acuerdo
Desagregación geográfica ^{3.2.5.5}	Estatal
Frecuencia ^{3.2.5.6}	Mensual
Método de recopilación de datos ^{3.2.5.7}	Reportes emitidos por la Secretaría General de Acuerdos
Fecha de disponibilidad de la información ^{3.2.5.8}	Enero - Diciembre 2021

Características de las constantes ^{3.2.5} (Se debe llenar este conjunto tanta veces como número de variables existan)

Nombre ^{3.2.5.1}	Expedientes recibidos para acuerdo
Descripción de la variable ^{3.2.5.2}	Juicios en los cuales las partes promueven distintas acciones, cumplen requerimientos o realizan solicitudes al Tribunal, a los cuales conllevan una respuesta a través de los acuerdos, mismos que se emiten apegados al contenido de la Ley Laboral de los Servidores Públicos del Estado de Tlaxcala y sus Municipios, así como a las diversas codificaciones aplicadas supletoriamente, apegados al contenido de la Ley Laboral de los Servidores Públicos del Estado de Tlaxcala y sus Municipios, así como a las diversas codificaciones aplicadas supletoriamente
Medios de verificación ^{3.2.5.3}	Reportes emitidos por la Secretaría General de Acuerdos
Unidad de medida ^{3.2.5.4}	Expediente
Desagregación geográfica ^{3.2.5.5}	Estatal
Frecuencia ^{3.2.5.6}	Mensual
Método de recopilación de datos ^{3.2.5.7}	Reportes emitidos por la Secretaría General de Acuerdos
Fecha de disponibilidad de la información ^{3.2.5.8}	Enero - Diciembre 2021

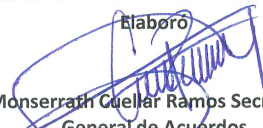
Elaboró

Monserrath Cuellar Ramos Secretaria
General de Acuerdos

Responsable del Proyecto

Audiel San Luis Rivera
Director Administrativo

Autorizo

Miguel Ángel Tlapale Hernández
Presidente



Datos de Identificación¹

Dependencia:	Tribunal de Conciliación y Arbitraje del Estado de Tlaxcala
Proyecto:	Procuración e Impartición de Justicia
Finalidad:	1. Gobierno
Función:	1.2 Justicia
Subfunción:	1.2.2 Procuración de Justicia

Matriz de Indicadores para Resultados³

Resumen Narrativo^{3.1}

Objetivo al que corresponde el indicador ^{3.1.1}	1.3 Realización de sesiones de pleno	Marque el nivel del objetivo en la Matriz de Marco Lógico ^{3.1.2}			
		Fin	Propósito	Componente	Actividad
Objetivo Ponderado ^{3.1.3}					x

Indicador^{3.2}

Datos de identificación del indicador^{3.2.1}

Orden: ^{3.2.1.1}	1.3		Nombre del indicador ^{3.2.1.2}	Porcentaje de sesiones de pleno realizadas	
Dimensión del indicador ^{3.2.1.3}	Eficacia		Tipo de indicador para resultados ^{3.2.1.4}		Gestión
Definición del indicador ^{3.2.1.5}		Mide las sesiones de pleno realizadas mensualmente			
Tipo valor de la meta ^{3.2.1.6}	Relativa	Unidad de medida ^{3.2.1.8}	Porcentaje		
Método de cálculo ^{3.2.1.7}	Numerador	Numero de Sesiones de Pleno realizadas			
	Denominador	Numero de Sesiones de Pleno convocadas			
Desagregación geográfica ^{3.2.1.9}	Estatal	Frecuencia de medición ^{3.2.1.10}	Mensual		

Características del indicador^{3.2.2}

	Característica ^{3.2.2.1}					
Calificación ^{3.2.2.2}	Claridad ^{3.2.2.1.1}	Relevancia ^{3.2.2.1.2}	Economía ^{3.2.2.1.3}	Monitoreable ^{3.2.2.1.4}	Adecuado ^{3.2.2.1.5}	Aporte marginal ^{3.2.2.1.6}
No cumple						x
Cumple parcialmente						
Cumple	x	x	x	x	x	

Contacto indicador^{3.2.3}

Nombre ^{3.2.3.1}	Elsa Janett	Area ^{3.2.3.4}	Secretaria de Presidencia
Apellido paterno ^{3.2.3.2}	Montiel	Puesto ^{3.2.3.5}	Secretaria de Presidencia
Apellido materno ^{3.2.3.3}	Candaneda	Teléfono ^{3.2.3.7}	2464627410
Correo electrónico ^{3.2.3.6}	tricyatx@tca-tlax.gob.mx		

Determinación de metas^{3.2.4}

Viabilidad de la meta^{3.2.4.1}

Meta acumulable ^{3.2.4.1.1}	Si	Comportamiento del indicador ^{3.2.4.1.2}	Nominal
Factibilidad de la meta ^{3.2.4.1.3}	Alta		

Línea base ^{3.2.4.2}				
Año ^{3.2.4.2.1}	Valor ^{3.2.4.2.2}			Periodo al que corresponde el valor ^{3.2.4.2.3}
	Indicador (relativo) ^{3.2.4.2.2.1}	Numerador (absoluto) ^{3.2.4.2.2.2}	Denominador (universo de cobertura) ^{3.2.4.2.2.3}	
2019	100	88	88	Enero- Diciembre 2019
Justificación línea base ^{3.2.4.2.4}				

Parámetros de semaforización ^{3.2.4.3}		
Tipo de valor ^{3.2.4.3.1}	Limite Superior	Limite Inferior
Verde	90	87
Amarillo	86	80
Rojo	91	79

Metas del ciclo presupuestario ^{3.2.4.6}				
Periodo ^{3.2.4.6.1} (según la frecuencia de medición)	Valor ^{3.2.4.6.2}			Periodo al que corresponde el valor ^{3.2.4.6.3}
	Indicador ^{3.2.4.6.2.1} (relativo)	Numerador ^{3.2.4.6.2.2} (absoluto)	Denominador ^{3.2.4.6.2.3} (universo de cobertura)	
Periodo 1	9.09	8	88	Enero
Periodo 2	9.09	8	88	Febrero
Periodo 3	9.09	8	88	Marzo
Periodo 4	9.09	8	88	Abril
Periodo 5	9.09	8	88	Mayo
Periodo 6	9.09	8	88	Junio
Periodo 7	4.55	4	88	Julio
Periodo 8	9.09	8	88	Agosto
Periodo 9	9.09	8	88	Septiembre
Periodo 10	9.09	8	88	Octubre
Periodo 11	9.09	8	88	Noviembre
Periodo 12	4.55	4	88	Diciembre

Características de las variables ^{3.2.5} (Se debe llenar este conjunto tanta veces como número de variables existan)	
Nombre ^{3.2.5.1}	Numero de sesiones de pleno realizadas
Descripción de la variable ^{3.2.5.2}	Mide las sesiones de pleno ordinarias y extraordinarias
Medios de verificación ^{3.2.5.3}	Invitación realizada por la secretaria particular
Unidad de medida ^{3.2.5.4}	Sesiones
Desagregación geográfica ^{3.2.5.5}	Estatal
Frecuencia ^{3.2.5.6}	Mensual
Método de recopilación de datos ^{3.2.5.7}	Explotación de registros administrativos.
Fecha de disponibilidad de la información ^{3.2.5.8}	Enero - Diciembre 2021

Características de las constantes ^{3.2.5} (Se debe llenar este conjunto tanta veces como número de variables existan)

Nombre ^{3.2.5.1}	Número de sesiones de pleno convocadas
Descripción de la variable ^{3.2.5.2}	Describe las sesiones de pleno convocadas para su realización
Medios de verificación ^{3.2.5.3}	Invitación realizada por la secretaría particular
Unidad de medida ^{3.2.5.4}	Sesiones
Desagregación geográfica ^{3.2.5.5}	Estatal
Frecuencia ^{3.2.5.6}	Mensual
Método de recopilación de datos ^{3.2.5.7}	Explotación de registros administrativos.
Fecha de disponibilidad de la información ^{3.2.5.8}	Enero - Diciembre 2021

Elaboró

Elsa Janett Montiel Candaneda

Responsable del Proyecto

Audiel Sanjuán Rivera
Director Administrativo

Autorizo

Miguel Ángel Tiapale Hernández
Presidente



Datos de Identificación¹

Dependencia:	Tribunal de Conciliación y Arbitraje del Estado de Tlaxcala
Proyecto:	Procuración e Impartición de Justicia
Finalidad:	1. Gobierno
Función:	1.2 Justicia
Subfunción:	1.2.2 Procuración de Justicia

Matriz de Indicadores para Resultados³

Resumen Narrativo^{3.1}

Objetivo al que corresponde el indicador ^{3.1.1}	1.4 Realización de ejecuciones de laudo	Marque el nivel del objetivo en la Matriz de Marco Lógico ^{3.1.2}			
		Fin	Propósito	Componente	Actividad
Objetivo Ponderado ^{3.1.3}					x

Indicador^{3.2}

Datos de identificación del indicador^{3.2.1}

Orden: ^{3.2.1.1}	1.4		Nombre del indicador: ^{3.2.1.2}	Porcentaje de ejecuciones de laudos realizadas	
Dimensión del indicador: ^{3.2.1.3}	Eficacia		Tipo de indicador para resultados: ^{3.2.1.4}		Gestión
Definición del indicador: ^{3.2.1.5}		Mide las ejecuciones de laudo realizadas mensualmente			
Tipo valor de la meta: ^{3.2.1.6}	Relativa	Unidad de medida: ^{3.2.1.8}	Porcentaje		
Método de cálculo: ^{3.2.1.7}	Numerador	Numero de ejecuciones de laudo realizadas			
	Denominador	Expedientes recibidos por oficialía de partes			
Desagregación geográfica: ^{3.2.1.9}	Estatal	Frecuencia de medición: ^{3.2.1.10}	Mensual		

Características del indicador^{3.2.2}

	Característica: ^{3.2.2.1}					
Calificación: ^{3.2.2.2}	Claridad: ^{3.2.2.1.1}	Relevancia: ^{3.2.2.1.2}	Economía: ^{3.2.2.1.3}	Monitoreable: ^{3.2.2.1.4}	Adecuado: ^{3.2.2.1.5}	Aporte marginal: ^{3.2.2.1.6}
No cumple						x
Cumple parcialmente						
Cumple	x	x	x	x	x	

Contacto indicador^{3.2.3}

Nombre: ^{3.2.3.1}	Jose	Area: ^{3.2.3.4}	Secretaria de Ejecuciones
Apellido paterno: ^{3.2.3.2}	Badillo	Puesto: ^{3.2.3.5}	Secretario de Ejecuciones
Apellido materno: ^{3.2.3.3}	Montiel	Teléfono: ^{3.2.3.7}	2464627410
Correo electrónico: ^{3.2.3.6}	tricyatx@tca-tlax.gob.mx		

Determinación de metas^{3.2.4}

Viabilidad de la meta^{3.2.4.1}

Meta acumulable: ^{3.2.4.1.1}	Si	Comportamiento del indicador: ^{3.2.4.1.2}	Ascendente
Factibilidad de la meta: ^{3.2.4.1.3}	Alta		

Línea base ^{3.2.4.2}				
Año ^{3.2.4.2.1}	Valor ^{3.2.4.2.2}			Periodo al que corresponde el valor ^{3.2.4.2.3}
	Indicador (relativo) ^{3.2.4.2.2.1}	Numerador (absoluto) ^{3.2.4.2.2.2}	Denominador (universo de cobertura) ^{3.2.4.2.2.3}	
2019	100	465	465	Enero- Diciembre 2019
Justificación línea base ^{3.2.4.2.4}				

Parámetros de semaforización ^{3.2.4.3}		
Tipo de valor ^{3.2.4.3.1}	Limite Superior	Limite Inferior
Verde	480	450
Amarillo	449	400
Rojo	481	399

Metas del ciclo presupuestario ^{3.2.4.6}				
Periodo ^{3.2.4.6.1} (según la frecuencia de medición)	Valor ^{3.2.4.6.2}			Periodo al que corresponde el valor ^{3.2.4.6.3}
	Indicador ^{3.2.4.6.2.1} (relativo)	Numerador ^{3.2.4.6.2.2} (absoluto)	Denominador ^{3.2.4.6.2.3} (universo de cobertura)	
Periodo 1 (Ejemplo frecuencia trimestral)	21.51	100	465	Enero
Periodo 2	21.51	100	465	Febrero
Periodo 3	24.73	115	465	Marzo
Periodo 4	21.51	100	465	Abril
Periodo 5	21.51	100	465	Mayo
Periodo 6	21.51	100	465	Junio
Periodo 7	12.90	60	465	Julio
Periodo 8	25.81	120	465	Agosto
Periodo 9	21.51	100	465	Septiembre
Periodo 10	21.51	100	465	Octubre
Periodo 11	25.81	120	465	Noviembre
Periodo 12	12.90	60	465	Diciembre

Características de las variables ^{3.2.5} (Se debe llenar este conjunto tanta veces como número de variables existan)	
Nombre ^{3.2.5.1}	Numero de ejecuciones de laudo realizadas
Descripción de la variable ^{3.2.5.2}	Describe las ejecuciones de laudo que se realizan
Medios de verificación ^{3.2.5.3}	Archivo resguardado en el área de ejecuciones
Unidad de medida ^{3.2.5.4}	Ejecucion
Desagregación geográfica ^{3.2.5.5}	Estatal
Frecuencia ^{3.2.5.6}	Mensual
Método de recopilación de datos ^{3.2.5.7}	Explotación de registros administrativos.
Fecha de disponibilidad de la información ^{3.2.5.8}	Enero - Diciembre 2021

Características de las constantes ^{3.2.5} (Se debe llenar este conjunto tanta veces como número de variables existan)

Nombre ^{3.2.5.1}	Expedientes recibidos por oficialía de partes
Descripción de la variable ^{3.2.5.2}	Describe los expedientes que ingresan por oficialía de partes o por algunas áreas que cor
Medios de verificación ^{3.2.5.3}	Archivo resguardado en el área de Ejecucion
Unidad de medida ^{3.2.5.4}	Expediente
Desagregación geográfica ^{3.2.5.5}	Estatal
Frecuencia ^{3.2.5.6}	Mensual
Método de recopilación de datos ^{3.2.5.7}	Explotación de registros administrativos.
Fecha de disponibilidad de la información ^{3.2.5.8}	Enero - Diciembre 2021

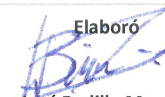
Elaboró

José Badillo Montiel
Secretaria de Presidencia

Responsable del Proyecto

Adriel Santos Rivera
Directora Administrativa

Autorizo

Miguel Ángel Tapale Hernández
Presidente



Datos de Identificación¹

Dependencia:	Tribunal de Conciliación y Arbitraje del Estado de Tlaxcala
Proyecto:	Procuración e Impartición de Justicia
Finalidad:	1. Gobierno
Función:	1.2 Justicia
Subfunción:	1.2.2 Procuración de Justicia

Matriz de Indicadores para Resultados³

Resumen Narrativo^{3.1}

Objetivo al que corresponde el indicador ^{3.1.1}	1.5 Resolución definitiva sobre los proyectos de laudo, ejecutorias de amparo directo y sentencias interlocutorias del trabajador	Marque el nivel del objetivo en la Matriz de Marco Lógico ^{3.1.2}			
		Fin	Propósito	Componente	Actividad
Objetivo Ponderado ^{3.1.3}					x

Indicador^{3.2}

Datos de identificación del indicador^{3.2.1}

Orden: ^{3.2.1.1}	1.5		Nombre del indicador ^{3.2.1.2}	Porcentaje de resoluciones sobre los proyectos de laudo, ejecutorias de amparo directo y sentencias interlocutorias a favor del trabajador	
Dimensión del indicador ^{3.2.1.3}	Eficacia		Tipo de indicador para resultados ^{3.2.1.4}	Gestión	
Definición del indicador ^{3.2.1.5}	Mide resoluciones sobre los proyectos de laudo, ejecutorias de amparo directo y sentencias interlocutorias a favor del trabajador				
Tipo valor de la meta ^{3.2.1.6}	Relativa		Unidad de medida ^{3.2.1.8}	Porcentaje	
Método de cálculo ^{3.2.1.7}	Numerador	Número de resoluciones a favor del trabajador			
	Denominador	Total de expedientes recibidos			
Desagregación geográfica ^{3.2.1.9}	Estatal		Frecuencia de medición ^{3.2.1.10}	Mensual	

Características del indicador^{3.2.2}

	Característica ^{3.2.2.1}					
Calificación ^{3.2.2.2}	Claridad ^{3.2.2.1.1}	Relevancia ^{3.2.2.1.2}	Economía ^{3.2.2.1.3}	Monitoreable ^{3.2.2.1.4}	Adecuado ^{3.2.2.1.5}	Aporte marginal ^{3.2.2.1.6}
No cumple						x
Cumple parcialmente						
Cumple	x	x	x	x	x	

Contacto indicador^{3.2.3}

Nombre ^{3.2.3.1}	Ma. Del Pilar	Area ^{3.2.3.4}	Representación de los Trabajadores
Apellido paterno ^{3.2.3.2}	Meneses	Puesto ^{3.2.3.5}	Representante de los Trabajadores
Apellido materno ^{3.2.3.3}	Torres	Teléfono ^{3.2.3.7}	2464627410
Correo electrónico ^{3.2.3.6}	tricyatx@tca-tlax.gob.mx		

Determinación de metas ^{3.2.4}

Viabilidad de la meta ^{3.2.4.1}

Meta acumulable ^{3.2.4.1.1}	Sí	Comportamiento del indicador ^{3.2.4.1.2}	Ascendente
Factibilidad de la meta ^{3.2.4.1.3}	Alta		

Línea base ^{3.2.4.2}

Año ^{3.2.4.2.1}	Valor ^{3.2.4.2.2}			Periodo al que corresponde el valor ^{3.2.4.2.3}
	Indicador (relativo) ^{3.2.4.2.2.1}	Numerador (absoluto) ^{3.2.4.2.2.2}	Denominador (universo de cobertura) ^{3.2.4.2.2.3}	
2019	100	217	217	Enero- Diciembre 2019

Justificación línea base ^{3.2.4.2.4}

Parámetros de semaforización ^{3.2.4.3}

Tipo de valor ^{3.2.4.3.1}	Limite Superior	Limite Inferior
Verde	235	227
Amarillo	226	215
Rojo	236	214

Metas del ciclo presupuestario ^{3.2.4.6}

Periodo ^{3.2.4.6.1} (según la frecuencia de medición)	Valor ^{3.2.4.6.2}			Periodo al que corresponde el valor ^{3.2.4.6.3}
	Indicador ^{3.2.4.6.2.1} (relativo)	Numerador ^{3.2.4.6.2.2} (absoluto)	Denominador ^{3.2.4.6.2.3} (universo de cobertura)	
Periodo 1	8.33	19	228	Enero
Periodo 2	8.33	19	228	Febrero
Periodo 3	8.33	19	228	Marzo
Periodo 4	8.33	19	228	Abril
Periodo 5	8.33	19	228	Mayo
Periodo 6	8.33	19	228	Junio
Periodo 7	8.33	19	228	Julio
Periodo 8	8.33	19	228	Agosto
Periodo 9	8.33	19	228	Septiembre
Periodo 10	8.33	19	228	Octubre
Periodo 11	8.33	19	228	Noviembre
Periodo 12	8.33	19	228	Diciembre

Características de las variables ^{3.2.5 (Se debe llenar este conjunto tanta veces como número de variables existan)}

Nombre ^{3.2.5.1}	Número de resoluciones a favor del trabajador
Descripción de la variable ^{3.2.5.2}	Describe las resoluciones a favor del trabajador
Medios de verificación ^{3.2.5.3}	Actas de sesión de Pleno en el área de Presidencia
Unidad de medida ^{3.2.5.4}	Resoluciones

Desagregación geográfica ^{3.2.5.5}	Estatal
Frecuencia ^{3.2.5.6}	Mensual
Método de recopilación de datos ^{3.2.5.7}	Explotación de registros administrativos.
Fecha de disponibilidad de la información ^{3.2.5.8}	Enero - Diciembre 2021

Características de las variables ^{3.2.5} (Se debe llenar este conjunto tanta veces como número de variables existan)

Nombre ^{3.2.5.1}	Total de expedientes recibidos
Descripción de la variable ^{3.2.5.2}	Describe los expedientes recibidos por Oficialía de Partes
Medios de verificación ^{3.2.5.3}	Resguardo de expedientes en Oficialía de Partes
Unidad de medida ^{3.2.5.4}	Expediente
Desagregación geográfica ^{3.2.5.5}	Estatal
Frecuencia ^{3.2.5.6}	Mensual
Método de recopilación de datos ^{3.2.5.7}	Explotación de registros administrativos.
Fecha de disponibilidad de la información ^{3.2.5.8}	Enero - Diciembre 2021

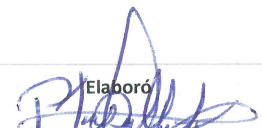
Elaboró

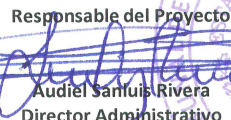
Ma. del Pilar Menses Torres
Representante de los Trabajadores

Responsable del Proyecto

Audiel San Luis Rivera
Director Administrativo

Autorizo

Miguel Ángel Tapale Hernández
Presidente

Datos de Identificación¹

Dependencia:	Tribunal de Conciliación y Arbitraje del Estado de Tlaxcala
Proyecto:	Procuración e Impartición de Justicia
Finalidad:	1. Gobierno
Función:	1.2 Justicia
Subfunción:	1.2.2 Procuración de Justicia

Matriz de Indicadores para Resultados³

Resumen Narrativo^{3.1}

Objetivo al que corresponde el indicador ^{3.1.1}	1.6 Resolución definitiva sobre los proyectos de laudo, ejecutorias de amparo directo y sentencias interlocutorias del patrón.	Marque el nivel del objetivo en la Matriz de Marco Lógico ^{3.1.2}			
		Fin	Propósito	Componente	Actividad
Objetivo Ponderado ^{3.1.3}					x

Indicador^{3.2}

Datos de identificación del indicador^{3.2.1}

Orden: ^{3.2.1.1}	1.6		Nombre del indicador ^{3.2.1.2}	Porcentaje de resoluciones sobre los proyectos de laudo, ejecutorias de amparo directo y sentencias interlocutorias a favor del patrón	
Dimensión del indicador ^{3.2.1.3}	Eficacia		Tipo de indicador para resultados ^{3.2.1.4}	Gestión	
Definición del indicador ^{3.2.1.5}	Mide resoluciones sobre los proyectos de laudo, ejecutorias de amparo directo y sentencias interlocutorias a favor del patrón				
Tipo valor de la meta ^{3.2.1.6}	Relativa		Unidad de medida ^{3.2.1.8}	Porcentaje	
Método de cálculo ^{3.2.1.7}	Numerador	Número de resoluciones a favor del patrón			
	Denominador	Total de expedientes recibidos			
Desagregación geográfica ^{3.2.1.9}	Estatal		Frecuencia de medición ^{3.2.1.10}	Mensual	

Características del indicador^{3.2.2}

	Característica ^{3.2.2.1}					
Calificación ^{3.2.2.2}	Claridad ^{3.2.2.1.1}	Relevancia ^{3.2.2.1.2}	Economía ^{3.2.2.1.3}	Monitoreable ^{3.2.2.1.4}	Adecuado ^{3.2.2.1.5}	Aporte marginal ^{3.2.2.1.6}
No cumple						x
Cumple parcialmente						
Cumple	x	x	x	x	x	

Contacto indicador^{3.2.3}

Nombre ^{3.2.3.1}	Jovita	Área ^{3.2.3.4}	Representación del Patrón
Apellido paterno ^{3.2.3.2}	Pérez	Puesto ^{3.2.3.5}	Representante Patronal
Apellido materno ^{3.2.3.3}	Galindo	Teléfono ^{3.2.3.7}	2464627410
Correo electrónico ^{3.2.3.6}	tricyatx@tca-tlax.gob.mx		

Determinación de metas ^{3.2.4}

Viabilidad de la meta ^{3.2.4.1}

Meta acumulable ^{3.2.4.1.1}	Sí	Comportamiento del indicador ^{3.2.4.1.2}	Ascendente
Factibilidad de la meta ^{3.2.4.1.3}	Alta		

Línea base ^{3.2.4.2}

Año ^{3.2.4.2.1}	Valor ^{3.2.4.2.2}			Periodo al que corresponde el valor ^{3.2.4.2.3}
	Indicador (relativo) ^{3.2.4.2.2.1}	Numerador (absoluto) ^{3.2.4.2.2.2}	Denominador (universo de cobertura) ^{3.2.4.2.2.3}	
2019	100	54	54	Enero- Diciembre 2019

Justificación línea base ^{3.2.4.2.4}

Parámetros de semaforización ^{3.2.4.3}

Tipo de valor ^{3.2.4.3.1}	Limite Superior	Limite Inferior
Verde	60	53
Amarillo	52	48
Rojo	61	47

Metas del ciclo presupuestario ^{3.2.4.6}

Periodo ^{3.2.4.6.1} (según la frecuencia de medición)	Valor ^{3.2.4.6.2}			Periodo al que corresponde el valor ^{3.2.4.6.3}
	Indicador ^{3.2.4.6.2.1} (relativo)	Numerador ^{3.2.4.6.2.2} (absoluto)	Denominador ^{3.2.4.6.2.3} (universo de cobertura)	
Periodo 1	8.33	7	84	Enero
Periodo 2	8.33	7	84	Febrero
Periodo 3	8.33	7	84	Marzo
Periodo 4	8.33	7	84	Abril
Periodo 5	8.33	7	84	Mayo
Periodo 6	8.33	7	84	Junio
Periodo 7	8.33	7	84	Julio
Periodo 8	8.33	7	84	Agosto
Periodo 9	8.33	7	84	Septiembre
Periodo 10	8.33	7	84	Octubre
Periodo 11	8.33	7	84	Noviembre
Periodo 12	8.33	7	84	Diciembre

Características de las variables ^{3.2.5} (Se debe llenar este conjunto tanta veces como número de variables existan)

Nombre ^{3.2.5.1}	Número de resoluciones a favor del patrón
Descripción de la variable ^{3.2.5.2}	Describe las resoluciones a favor del patrón
Medios de verificación ^{3.2.5.3}	Actas de sesión de pleno en el área de Presidencia
Unidad de medida ^{3.2.5.4}	Resoluciones

Desagregación geográfica ^{3.2.5.5}	Estatal
Frecuencia ^{3.2.5.6}	Mensual
Método de recopilación de datos ^{3.2.5.7}	Explotación de registros administrativos.
Fecha de disponibilidad de la información ^{3.2.5.8}	Enero - Diciembre 2021

Características de las variables ^{3.2.5} (Se debe llenar este conjunto tanta veces como número de variables existan)

Nombre ^{3.2.5.1}	Total de expedientes recibidos
Descripción de la variable ^{3.2.5.2}	Describe los expedientes recibidos por oOficialía de Partes
Medios de verificación ^{3.2.5.3}	Resguardo de expedientes en Oficialía de Partes
Unidad de medida ^{3.2.5.4}	Expediente
Desagregación geográfica ^{3.2.5.5}	Estatal
Frecuencia ^{3.2.5.6}	Mensual
Método de recopilación de datos ^{3.2.5.7}	Explotación de registros administrativos.
Fecha de disponibilidad de la información ^{3.2.5.8}	Enero - Diciembre 2021

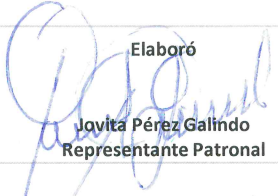
Elaboró

Jovita Pérez Galindo
Representante Patronal

Responsable del Proyecto

Adriel Sanluis Rivera
Director Administrativo

Autorizo

Miguel Ángel Tlapale Hernández
Presidente



Datos de Identificación¹

Dependencia:	Tribunal de Conciliación y Arbitraje del Estado de Tlaxcala
Proyecto:	Procuración e Impartición de Justicia
Finalidad:	1. Gobierno
Función:	1.2 Justicia
Subfunción:	1.2.2 Procuración de Justicia

Matriz de Indicadores para Resultados³

Resumen Narrativo^{3.1}

Objetivo al que corresponde el indicador ^{3.1.1}	1.7 Recepcionar y registrar demandas laborales, de contratos laborales de convenios dentro y fuera de juicio y de presentación de amparos.	Marque el nivel del objetivo en la Matriz de Marco Lógico ^{3.1.2}			
		Fin	Propósito	Componente	Actividad
Objetivo Ponderado ^{3.1.3}					x

Indicador^{3.2}

Datos de identificación del indicador^{3.2.1}

Orden: ^{3.2.1.1}	1.7		Nombre del indicador ^{3.2.1.2}	Porcentaje de expedientes recibidos en Oficialía de Partes
Dimensión del indicador ^{3.2.1.3}	Eficacia		Tipo de indicador para resultados ^{3.2.1.4}	Gestión
Definición del indicador ^{3.2.1.5}	Mide los expedientes que ingresan por parte del trabajador al Tribunal			
Tipo valor de la meta ^{3.2.1.6}	Relativa		Unidad de medida ^{3.2.1.8}	Porcentaje
Método de cálculo ^{3.2.1.7}	Numerador	Numero de expedientes recibidos		
	Denominador	Total de expedientes ingresados		
Desagregación geográfica ^{3.2.1.9}	Estatal		Frecuencia de medición ^{3.2.1.10}	Mensual

Características del indicador^{3.2.2}

	Característica ^{3.2.2.1}					
Calificación ^{3.2.2.2}	Claridad ^{3.2.2.1.1}	Relevancia ^{3.2.2.1.2}	Economía ^{3.2.2.1.3}	Monitoreable ^{3.2.2.1.4}	Adecuado ^{3.2.2.1.5}	Aporte marginal ^{3.2.2.1.6}
No cumple						x
Cumple parcialmente						
Cumple	x	x	x	x	x	

Contacto indicador^{3.2.3}

Nombre ^{3.2.3.1}	Silvia	Area ^{3.2.3.4}	Oficialía de Partes
Apellido paterno ^{3.2.3.2}	Rosette	Puesto ^{3.2.3.5}	Oficial de Partes
Apellido materno ^{3.2.3.3}	Tepatzi	Teléfono ^{3.2.3.7}	2464627410
Correo electrónico ^{3.2.3.6}	tricyatx@tca-tlax.gob.mx		

Determinación de metas^{3.2.4}

Viabilidad de la meta^{3.2.4.1}

Meta acumulable ^{3.2.4.1.1}	Sí	Comportamiento del indicador ^{3.2.4.1.2}	Ascendente
Factibilidad de la meta ^{3.2.4.1.3}	Alta		

Línea base ^{3.2.4.2}				
Año ^{3.2.4.2.1}	Valor ^{3.2.4.2.2}			Periodo al que corresponde el valor ^{3.2.4.2.3}
	Indicador (relativo) ^{3.2.4.2.2.1}	Numerador (absoluto) ^{3.2.4.2.2.2}	Denominador (universo de cobertura) ^{3.2.4.2.2.3}	
2019	100	435	435	Enero- Diciembre 2019
Justificación línea base ^{3.2.4.2.4}				

Parámetros de semaforización ^{3.2.4.3}		
Tipo de valor ^{3.2.4.3.1}	Limite Superior	Limite Inferior
Verde	460	629
Amarillo	399	380
Rojo	461	379

Metas del ciclo presupuestario ^{3.2.4.6}				
Periodo ^{3.2.4.6.1} (según la frecuencia de medición)	Valor ^{3.2.4.6.2}			Periodo al que corresponde el valor ^{3.2.4.6.3}
	Indicador ^{3.2.4.6.2.1} (relativo)	Numerador ^{3.2.4.6.2.2} (absoluto)	Denominador ^{3.2.4.6.2.3} (universo de cobertura)	
Periodo 1	14.29	90	630	Enero
Periodo 2	14.29	90	630	Febrero
Periodo 3	7.94	50	630	Marzo
Periodo 4	4.76	30	630	Abril
Periodo 5	7.94	50	630	Mayo
Periodo 6	12.70	80	630	Junio
Periodo 7	7.94	50	630	Julio
Periodo 8	4.76	30	630	Agosto
Periodo 9	7.94	50	630	Septiembre
Periodo 10	7.94	50	630	Octubre
Periodo 11	4.76	30	630	Noviembre
Periodo 12	4.76	30	630	Diciembre

Características de las variables ^{3.2.5} (Se debe llenar este conjunto tanta veces como número de variables existan)	
Nombre ^{3.2.5.1}	Numero de expedientes recibidos
Descripción de la variable ^{3.2.5.2}	Describe los expedientes que se reciben en Oficialía de Partes
Medios de verificación ^{3.2.5.3}	Resguardo de expedientes en Oficialía de Partes
Unidad de medida ^{3.2.5.4}	Expediente
Desagregación geográfica ^{3.2.5.5}	Estatal
Frecuencia ^{3.2.5.6}	Mensual
Método de recopilación de datos ^{3.2.5.7}	Explotación de registros administrativos.
Fecha de disponibilidad de la información ^{3.2.5.8}	Enero - Diciembre 2021

Características de las constantes ^{3.2.5} (Se debe llenar este conjunto tanta veces como número de variables existan)

Nombre ^{3.2.5.1}	Total de expedientes ingresados
Descripción de la variable ^{3.2.5.2}	Describe los expedientes que ingresa el Actor
Medios de verificación ^{3.2.5.3}	Resguardo de expedientes en Oficialía de Partes
Unidad de medida ^{3.2.5.4}	Expediente
Desagregación geográfica ^{3.2.5.5}	Estatal
Frecuencia ^{3.2.5.6}	Mensual
Método de recopilación de datos ^{3.2.5.7}	Explotación de registros administrativos.
Fecha de disponibilidad de la información ^{3.2.5.8}	Enero - Diciembre 2021

Elaboró

Silvia Rosette Tepatzi
Oficial de Partes

Responsable del Proyecto

Audiel Sanluis Rivera
Director Administrativo

Autorizo

Miguel Ángel Tlapale Hernández
Presidente



Datos de Identificación¹

Dependencia:	Tribunal de Conciliación y Arbitraje del Estado de Tlaxcala
Proyecto:	Procuración e Impartición de Justicia
Finalidad:	1. Gobierno
Función:	1.2 Justicia
Subfunción:	1.2.2 Procuración de Justicia

Matriz de Indicadores para Resultados³

Resumen Narrativo^{3.1}

Objetivo al que corresponde el indicador ^{3.1.1}	1.8 Asignación de expedientes a las áreas de proyección, ejecución, oficialía de partes y amparos	Marque el nivel del objetivo en la Matriz de Marco Lógico ^{3.1.2}			
		Fin	Propósito	Componente	Actividad
Objetivo Ponderado ^{3.1.3}					x

Indicador^{3.2}

Datos de identificación del indicador^{3.2.1}

Orden: ^{3.2.1.1}	1.8	Nombre del indicador: ^{3.2.1.2}	Asignación de Expedientes a las áreas de proyección, ejecución, oficialía de partes y amparos.		
Dimensión del indicador: ^{3.2.1.3}	Eficacia	Tipo de indicador para resultados: ^{3.2.1.4}	Gestión		
Definición del indicador: ^{3.2.1.5}	Porcentaje de expedientes asignados de proyección, ejecución y oficialía de partes y amp				
Tipo valor de la meta: ^{3.2.1.6}	Relativa	Unidad de medida: ^{3.2.1.8}	Expedientes		
Método de cálculo: ^{3.2.1.7}	Numerador	Numero de expedientes asignados			
	Denominador	Total de expedientes ingresados a presidencia			
Desagregación geográfica: ^{3.2.1.9}	Estatal	Frecuencia de medición: ^{3.2.1.10}	Mensual		

Características del indicador^{3.2.2}

	Característica ^{3.2.2.1}					
Calificación: ^{3.2.2.2}	Claridad: ^{3.2.2.1.1}	Relevancia: ^{3.2.2.1.2}	Economía: ^{3.2.2.1.3}	Monitoreable: ^{3.2.2.1.4}	Adecuado: ^{3.2.2.1.5}	Aporte marginal: ^{3.2.2.1.6}
No cumple						x
Cumple parcialmente						
Cumple	x	x	x	x	x	

Contacto indicador^{3.2.3}

Nombre: ^{3.2.3.1}	Elsa Janett	Area: ^{3.2.3.4}	Secretaría de Presidencia
Apellido paterno: ^{3.2.3.2}	Montiel	Puesto: ^{3.2.3.5}	Secretaría de Presidencia
Apellido materno: ^{3.2.3.3}	Candaneda	Teléfono: ^{3.2.3.7}	2464627410
Correo electrónico: ^{3.2.3.6}	tricyatx@tca-tlax.gob.mx		

Determinación de metas^{3.2.4}

Viabilidad de la meta^{3.2.4.1}

Meta acumulable: ^{3.2.4.1.1}	Sí	Comportamiento del indicador: ^{3.2.4.1.2}	Ascendente
Factibilidad de la meta: ^{3.2.4.1.3}	Alta		

Línea base ^{3.2.4.2}				
Año ^{3.2.4.2.1}	Valor ^{3.2.4.2.2}			Periodo al que corresponde el valor ^{3.2.4.2.3}
	Indicador (relativo) ^{3.2.4.2.2.1}	Numerador (absoluto) ^{3.2.4.2.2.2}	Denominador (universo de cobertura) ^{3.2.4.2.2.3}	
2019	0	0	1	Enero- Diciembre 2019
Justificación línea base ^{3.2.4.2.4}				

Parámetros de semaforización ^{3.2.4.3}		
Tipo de valor ^{3.2.4.3.1}	Limite Superior	Limite Inferior
Verde	2090	2079
Amarillo	2078	2065
Rojo	2091	2064

Metas del ciclo presupuestario ^{3.2.4.6}				
Periodo ^{3.2.4.6.1} (según la frecuencia de medición)	Valor ^{3.2.4.6.2}			Periodo al que corresponde el valor ^{3.2.4.6.3}
	Indicador ^{3.2.4.6.2.1} (relativo)	Numerador ^{3.2.4.6.2.2} (absoluto)	Denominador ^{3.2.4.6.2.3} (universo de cobertura)	
Periodo 1	8.65	180	2080	Enero
Periodo 2	8.65	180	2080	Febrero
Periodo 3	8.65	180	2080	Marzo
Periodo 4	8.65	180	2080	Abril
Periodo 5	8.65	180	2080	Mayo
Periodo 6	8.65	180	2080	Junio
Periodo 7	6.73	140	2080	Julio
Periodo 8	8.65	180	2080	Agosto
Periodo 9	8.65	180	2080	Septiembre
Periodo 10	8.65	180	2080	Octubre
Periodo 11	8.65	180	2080	Noviembre
Periodo 12	6.73	140	2080	Diciembre

Características de las variables ^{3.2.5} (Se debe llenar este conjunto tanta veces como número de variables existan)	
Nombre ^{3.2.5.1}	Número de informes realizados
Descripción de la variable ^{3.2.5.2}	Describe el informe sobre los expedientes que ingresan al Tribunal
Medios de verificación ^{3.2.5.3}	Resguardo del informe en Presidencia
Unidad de medida ^{3.2.5.4}	Informe
Desagregación geográfica ^{3.2.5.5}	Estatal
Frecuencia ^{3.2.5.6}	Mensual
Método de recopilación de datos ^{3.2.5.7}	Explotación de registros administrativos.
Fecha de disponibilidad de la información ^{3.2.5.8}	Enero - Diciembre 2021

Elaboró

Elsa Janett Montiel Candaneda
Secretaria de Presidencia

Responsable del Proyecto

Adriel Sanluis Rivera
Directora Administrativa



Autorizo

Miguel Ángel Tlapale Hernández
Presidente

Datos de Identificación¹

Dependencia:	Tribunal de Conciliación y Arbitraje del Estado de Tlaxcala
Proyecto:	Procuración e Impartición de Justicia
Finalidad:	1. Gobierno
Función:	1.2 Justicia
Subfunción:	1.2.2 Procuración de Justicia

Matriz de Indicadores para Resultados³
Resumen Narrativo^{3.1}

Objetivo al que corresponde el indicador ^{3.1.1}	1.9 Realización de reportes sobre las actualizaciones a los instrumentos reglamentarios	Marque el nivel del objetivo en la Matriz de Marco Lógico ^{3.1.2}			
		Fin	Propósito	Componente	Actividad
Objetivo Ponderado ^{3.1.3}				X	

Indicador^{3.2}
Datos de identificación del indicador^{3.2.1}

Orden: ^{3.2.1.1}	7		Nombre del indicador ^{3.2.1.2}	Numero de reportes realizados sobre las actualizaciones a los instrumentos reglamentarios		
Dimensión del indicador ^{3.2.1.3}	Eficacia	Tipo de indicador para resultados ^{3.2.1.4}		Gestión		
Definición del indicador ^{3.2.1.5}		Mide las actualizaciones realizadas a las leyes que rigen el quehacer del Tribunal.				
Tipo valor de la meta ^{3.2.1.6}	Relativa	Unidad de medida ^{3.2.1.8}	Numero			
Método de cálculo ^{3.2.1.7}	Numerador	Numero de actualizaciones realizadas a los instrumentos reglamentarios				
	Denominador					
Desagregación geográfica ^{3.2.1.9}	Estatal	Frecuencia de medición ^{3.2.1.10}	Trimestral			
Contribución Agenda 2030:		SI			NO	
Objetivo Agenda 2030:						

Características del indicador^{3.2.2}

Calificación ^{3.2.2.2}	Característica ^{3.2.2.1}					
	Claridad ^{3.2.2.1.1}	Relevancia ^{3.2.2.1.2}	Economía ^{3.2.2.1.3}	Monitoreable ^{3.2.2.1.4}	Adecuado ^{3.2.2.1.5}	Aporte marginal ^{3.2.2.1.6}
No cumple						X
Cumple parcialmente						
Cumple	X	X	X	X	X	

Contacto indicador^{3.2.3}

Nombre ^{3.2.3.1}	Guadalupe Marcos	Area ^{3.2.3.4}	Contraloria
Apellido paterno ^{3.2.3.2}	Tecuapacho	Puesto ^{3.2.3.5}	Contralor
Apellido materno ^{3.2.3.3}	Jimenez	Teléfono ^{3.2.3.7}	4626670
Correo electrónico ^{3.2.3.6}			

Determinación de metas ^{3.2.4}

Viabilidad de la meta ^{3.2.4.1}

Meta acumulable ^{3.2.4.1.1}	Sí	Comportamiento del indicador ^{3.2.4.1.2}	Ascendente
Factibilidad de la meta ^{3.2.4.1.3}	Alta		

Línea base ^{3.2.4.2}

Año ^{3.2.4.2.1}	Valor ^{3.2.4.2.2}			Periodo al que corresponde el valor ^{3.2.4.2.3}
	Indicador (relativo) ^{3.2.4.2.2.1}	Numerador (absoluto) ^{3.2.4.2.2.2}	Denominador (universo de cobertura) ^{3.2.4.2.2.3}	
2019	100%	-	1.00	Enero- Diciembre 2019

Justificación línea base ^{3.2.4.2.4}

Parámetros de semaforización ^{3.2.4.3}

Tipo de valor ^{3.2.4.3.1}	Limite Superior	Limite Inferior
Verde	12	9
Amarillo	8	5
Rojo	13	4

Metas del ciclo presupuestario ^{3.2.4.6}

Periodo ^{3.2.4.6.1} (según la frecuencia de medición)	Valor ^{3.2.4.6.2}			Periodo al que corresponde el valor ^{3.2.4.6.3}
	Indicador ^{3.2.4.6.2.1} (relativo)	Numerador ^{3.2.4.6.2.2} (absoluto)	Denominador ^{3.2.4.6.2.3} (universo de cobertura)	
Periodo 3	20%	2.00	10.00	Marzo
Periodo 6	20%	2.00	10.00	Junio
Periodo 9	40%	4.00	10.00	Septiembre
Periodo 12	20%	2.00	10.00	Diciembre

Características de las variables ^{3.2.5} (Se debe llenar este conjunto tanta veces como número de variables existan)

Nombre ^{3.2.5.1}	Numero de actualizaciones realizadas a los instrumentos reglamentarios
Descripción de la variable ^{3.2.5.2}	Mide las actualizaciones realizadas a las leyes que rigen el quehacer del Tribunal.
Medios de verificación ^{3.2.5.3}	Documentos actualizados en el area de contraloria
Unidad de medida ^{3.2.5.4}	Actualizacion
Desagregación geográfica ^{3.2.5.5}	Estatal
Frecuencia ^{3.2.5.6}	Trimestral
Método de recopilación de datos ^{3.2.5.7}	Explotación de registros administrativos.
Fecha de disponibilidad de la información ^{3.2.5.8}	Marzo, Junio, Septiembre y Diciembre 2021

Elaboró



Guadalupe Tecuapacho Jimenez
Contralor

Responsable del Proyecto

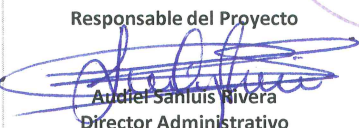

Andiel Sanluis Rivera
Director Administrativo

Autorizo



Miguel Ángel Tapale Hernández
Presidente



Datos de Identificación¹

Dependencia:	Tribunal de Conciliación y Arbitraje del Estado de Tlaxcala
Proyecto:	Procuración e Impartición de Justicia
Finalidad:	1. Gobierno
Función:	1.2 Justicia
Subfunción:	1.2.2 Procuración de Justicia

Matriz de Indicadores para Resultados³

Resumen Narrativo^{3.1}

Objetivo al que corresponde el indicador ^{3.1.1}	2. Amparos directos e indirectos radicados	Marque el nivel del objetivo en la Matriz de Marco Lógico ^{3.1.2}			
		Fin	Propósito	Componente	Actividad
Objetivo Ponderado ^{3.1.3}				X	

Indicador^{3.2}

Datos de identificación del indicador^{3.2.1}

Orden: ^{3.2.1.1}	2		Nombre del indicador ^{3.2.1.2}	Porcentaje de amparos directos e indirectos radicados	
Dimensión del indicador ^{3.2.1.3}	Eficacia	Tipo de indicador para resultados ^{3.2.1.4}		Gestión	
Definición del indicador ^{3.2.1.5}	Mide las radicaciones de amparos directos e indirectos realizados mensualmente				
Tipo valor de la meta ^{3.2.1.6}	Relativa	Unidad de medida ^{3.2.1.8}	Porcentaje		
Método de cálculo ^{3.2.1.7}	Numerador	Número de amparos directos e indirectos radicados			
	Denominador	Total de amparos recibidos			
Desagregación geográfica ^{3.2.1.9}	Estatal	Frecuencia de medición ^{3.2.1.10}	Mensual		

Características del indicador^{3.2.2}

	Característica ^{3.2.2.1}					
Calificación ^{3.2.2.2}	Claridad ^{3.2.2.1.1}	Relevancia ^{3.2.2.1.2}	Economía ^{3.2.2.1.3}	Monitoreable ^{3.2.2.1.4}	Adecuado ^{3.2.2.1.5}	Aporte marginal ^{3.2.2.1.6}
No cumple						X
Cumple parcialmente						
Cumple	X	X	X	X	X	

Contacto indicador^{3.2.3}

Nombre ^{3.2.3.1}	Gabriel	Area ^{3.2.3.4}	Secretaría de Amparos
Apellido paterno ^{3.2.3.2}	Alberto	Puesto ^{3.2.3.5}	Secretaria de Amparos
Apellido materno ^{3.2.3.3}	Nelo	Teléfono ^{3.2.3.7}	4626670
Correo electrónico ^{3.2.3.6}			

Determinación de metas ^{3.2.4}

Viabilidad de la meta ^{3.2.4.1}

Meta acumulable ^{3.2.4.1.1}	Sí	Comportamiento del indicador ^{3.2.4.1.2}	Ascendente
Factibilidad de la meta ^{3.2.4.1.3}	Alta		

Línea base ^{3.2.4.2}

Año ^{3.2.4.2.1}	Valor ^{3.2.4.2.2}			Periodo al que corresponde el valor ^{3.2.4.2.3}
	Indicador (relativo) ^{3.2.4.2.2.1}	Numerador (absoluto) ^{3.2.4.2.2.2}	Denominador (universo de cobertura) ^{3.2.4.2.2.3}	
2019	100	525	525	Enero- Diciembre 2019

Justificación línea base ^{3.2.4.2.4}

Parámetros de semaforización ^{3.2.4.3}

Tipo de valor ^{3.2.4.3.1}	Limite Superior	Limite Inferior
Verde	410	397
Amarillo	398	370
Rojo	411	369

Metas del ciclo presupuestario ^{3.2.4.6}

Periodo ^{3.2.4.6.1} (según la frecuencia de medición)	Valor ^{3.2.4.6.2}			Periodo al que corresponde el valor ^{3.2.4.6.3}
	Indicador ^{3.2.4.6.2.1} (relativo)	Numerador ^{3.2.4.6.2.2} (absoluto)	Denominador ^{3.2.4.6.2.3} (universo de cobertura)	
Periodo 1	7.54	30	398	Enero
Periodo 2	11.31	45	398	Febrero
Periodo 3	8.79	35	398	Marzo
Periodo 4	7.04	28	398	Abril
Periodo 5	8.54	34	398	Mayo
Periodo 6	8.79	35	398	Junio
Periodo 7	6.28	25	398	Julio
Periodo 8	11.31	45	398	Agosto
Periodo 9	8.79	35	398	Septiembre
Periodo 10	7.54	30	398	Octubre
Periodo 11	7.54	30	398	Noviembre
Periodo 12	6.53	26	398	Diciembre

Características de las variables ^{3.2.5} (Se debe llenar este conjunto tanta veces como número de variables existan)

Nombre ^{3.2.5.1}	Número de amparos directos e indirectos radicados
Descripción de la variable ^{3.2.5.2}	Describe los amparos directos e indirectos radicados
Medios de verificación ^{3.2.5.3}	Acuerdo resguardado en Área de Amparos
Unidad de medida ^{3.2.5.4}	Amparo
Desagregación geográfica ^{3.2.5.5}	Estatal
Frecuencia ^{3.2.5.6}	Mensual
Método de recopilación de datos ^{3.2.5.7}	Explotación de registros administrativos.
Fecha de disponibilidad de la información ^{3.2.5.8}	Enero - Diciembre 2021

Características de las constantes ^{3.2.5} (Se debe llenar este conjunto tanta veces como número de variables existan)

Nombre ^{3.2.5.1}	Total de amparos recibidos
Descripción de la variable ^{3.2.5.2}	Describe los Amparos que ingresan por oficialia de partes o por algunas áreas que conforman el Tribunal
Medios de verificación ^{3.2.5.3}	Amparo resguardado en el Área de Amparos
Unidad de medida ^{3.2.5.4}	Amparo
Desagregación geográfica ^{3.2.5.5}	Estatal
Frecuencia ^{3.2.5.6}	Mensual
Método de recopilación de datos ^{3.2.5.7}	Explotación de registros administrativos.
Fecha de disponibilidad de la información ^{3.2.5.8}	Enero - Diciembre 2021

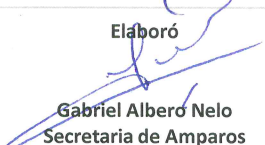
Elaboró

Gabriel Albero Nelo
Secretaria de Amparos

Responsable del Proyecto

Audiel Sanluis Rivera
Director Administrativo



Autorizo

Miguel Ángel Tapale Hernández
Presidente

Datos de Identificación¹

Dependencia:	Tribunal de Conciliación y Arbitraje del Estado de Tlaxcala
Proyecto:	Procuración e Impartición de Justicia
Finalidad:	1. Gobierno
Función:	1.2 Justicia
Subfunción:	1.2.2 Procuración de Justicia

Matriz de Indicadores para Resultados³

Resumen Narrativo^{3.1}

Objetivo al que corresponde el indicador ^{3.1.1}	2.1 Realización de acuerdos de suspensión o sentencia	Marque el nivel del objetivo en la Matriz de Marco Lógico ^{3.1.2}			
		Fin	Propósito	Componente	Actividad
	Objetivo Ponderado ^{3.1.3}				X

Indicador^{3.2}

Datos de identificación del indicador^{3.2.1}

Orden: ^{3.2.1.1}	2.1		Nombre del indicador ^{3.2.1.2}	Porcentaje de realización de acuerdos de suspensión o sentencia
Dimensión del indicador ^{3.2.1.3}	Eficacia		Tipo de indicador para resultados ^{3.2.1.4}	Gestión
Definición del indicador ^{3.2.1.5}	Mide los acuerdos realizados mensualmente relativos a las sentencias dictadas en los juicios de amparo			
Tipo valor de la meta ^{3.2.1.6}	Relativa		Unidad de medida ^{3.2.1.8}	Porcentaje
Método de cálculo ^{3.2.1.7}	Numerador	Número de acuerdos de suspensión o sentencia realizados		
	Denominador	Total de sentencias recibidas por Oficialía de Partes		
Desagregación geográfica ^{3.2.1.9}	Estatal		Frecuencia de medición ^{3.2.1.10}	Mensual

Características del indicador^{3.2.2}

	Característica ^{3.2.2.1}					
Calificación ^{3.2.2.2}	Claridad ^{3.2.2.1.1}	Relevancia ^{3.2.2.1.2}	Economía ^{3.2.2.1.3}	Monitoreable ^{3.2.2.1.4}	Adecuado ^{3.2.2.1.5}	Aporte marginal ^{3.2.2.1.6}
No cumple						X
Cumple parcialmente						
Cumple	X	X	X	X	X	

Contacto indicador^{3.2.3}

Nombre ^{3.2.3.1}	Gabriel	Area ^{3.2.3.4}	Secretaría de Amparos
Apellido paterno ^{3.2.3.2}	Alberto	Puesto ^{3.2.3.5}	Secretaria de Amparos
Apellido materno ^{3.2.3.3}	Nelo	Teléfono ^{3.2.3.7}	4626670
Correo electrónico ^{3.2.3.6}			