



**No. FORMATOS PROGRAMÁTICOS 2022**

1.-	Transformación Deseada	PP-FM-03-00
2.-	Árbol del Problema	PP-FM-04-00
3.-	Mapa de Relaciones	PP-FM-05-00
4.-	Matriz de Expectativas y Fuerzas	PP-FM-06-00
5.-	Árbol de Objetivos	PP-FM-07-00
6.-	Acciones	PP-FM-08-00
7.-	Alternativas	PP-FM-09-00
9.-	Ficha de Indicador	PP-FM-0B-02
12.-	Riesgos	PP-FM-0E-01
13.-	Metas	PP-FM-0F-01
14.-	Metas Trimestrales	PP-FM-0G-01
15.-	Ficha de Proyecto	PP-FM-0H-03
16.-	Programa Operativo Anual	PP-FM-0I-00

2 8

Dependencia o Entidad: **24 INSTITUTO TLAXCALTECA DE ELECCIONES**

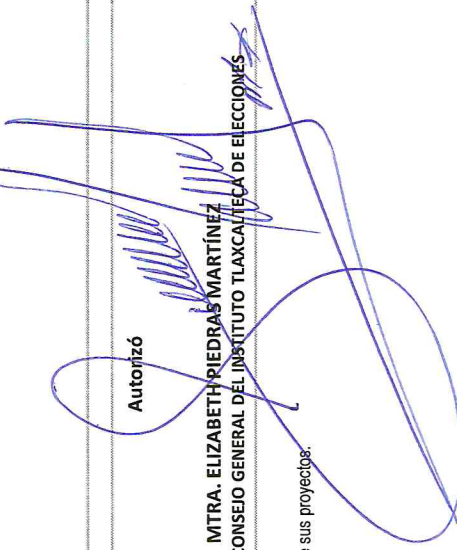
Diagnostico (Situación Actual)	Transformación Deseada
<p>Ciudadanos tlaxcaltecas desconfían del Instituto, respecto a su desempeño en los procesos: Electorales, democráticos y de vinculación ciudadana, responsabilidad del Instituto Tlaxcalteca de Elecciones. Actualmente el Instituto no cuenta con equipo de cómputo de óptimas condiciones, así mismo no cuenta con materiales necesarios para las actividades ordinarias establecidas en el Plan Operativo Anual y las post electorales como la captura de información para estadística, así como con un parque vehicular obsoleto, así mismo el inmueble requiere inmediato mantenimiento y remodelación en su infraestructura.</p>	<p>Contribuir al impulso y fomento de una mejor cultura electoral, democrática y de vinculación ciudadana, entre la ciudadanía tlaxcalteca.</p> <p>Empezar con eficiencia, eficacia y profesionalismo, un desempeño institucional, de las facultades y las obligaciones propias del Instituto Tlaxcalteca de Elecciones; Partidos Políticos; e Instituciones públicas y privadas relacionadas con este ámbito de acción.</p> <p>Sistematizar y optimizar el trabajo del Instituto Tlaxcalteca de Elecciones; implementar estándares e indicadores de calidad; e impulsara procesos de mejoramiento continuo del desempeño institucional.</p>
<p>Elaboró</p> <p></p> <p>C.P. JANETH MIRIAM ROMANO TORRES DIRECTORA DE PRERROGATIVAS, ADMINISTRACIÓN Y FISCALIZACIÓN</p>	<p>AutORIZÓ</p> <p></p> <p>MTRA. ELIZABETH PIEDRAS MARTÍNEZ PRESIDENTA DEL CONSEJO GENERAL DEL INSTITUTO TLAXCALTECA DE ELECCIONES</p>



Los titulares de las dependencias y entidades o instituciones que reciban recursos estatales parcial o totalmente, serán directamente responsables de la formulación de sus proyectos.

INSTITUTO TLAXCALTECA  
DE ELECCIONES



# SECRETARÍA DE FINANZAS

GOBIERNO DEL ESTADO DE TLAXCALA  
ANTEPROYECTO DE PRESUPUESTO DE EGRESOS 2022  
ÁRBOL DEL PROBLEMA

Dependencia o Entidad:	24 INSTITUTO TLAXCALTECA DE ELECCIONES
Unidad Responsable:	1 INSTITUTO TLAXCALTECA DE ELECCIONES
Proyecto:	DESEMPEÑO INSTITUCIONAL

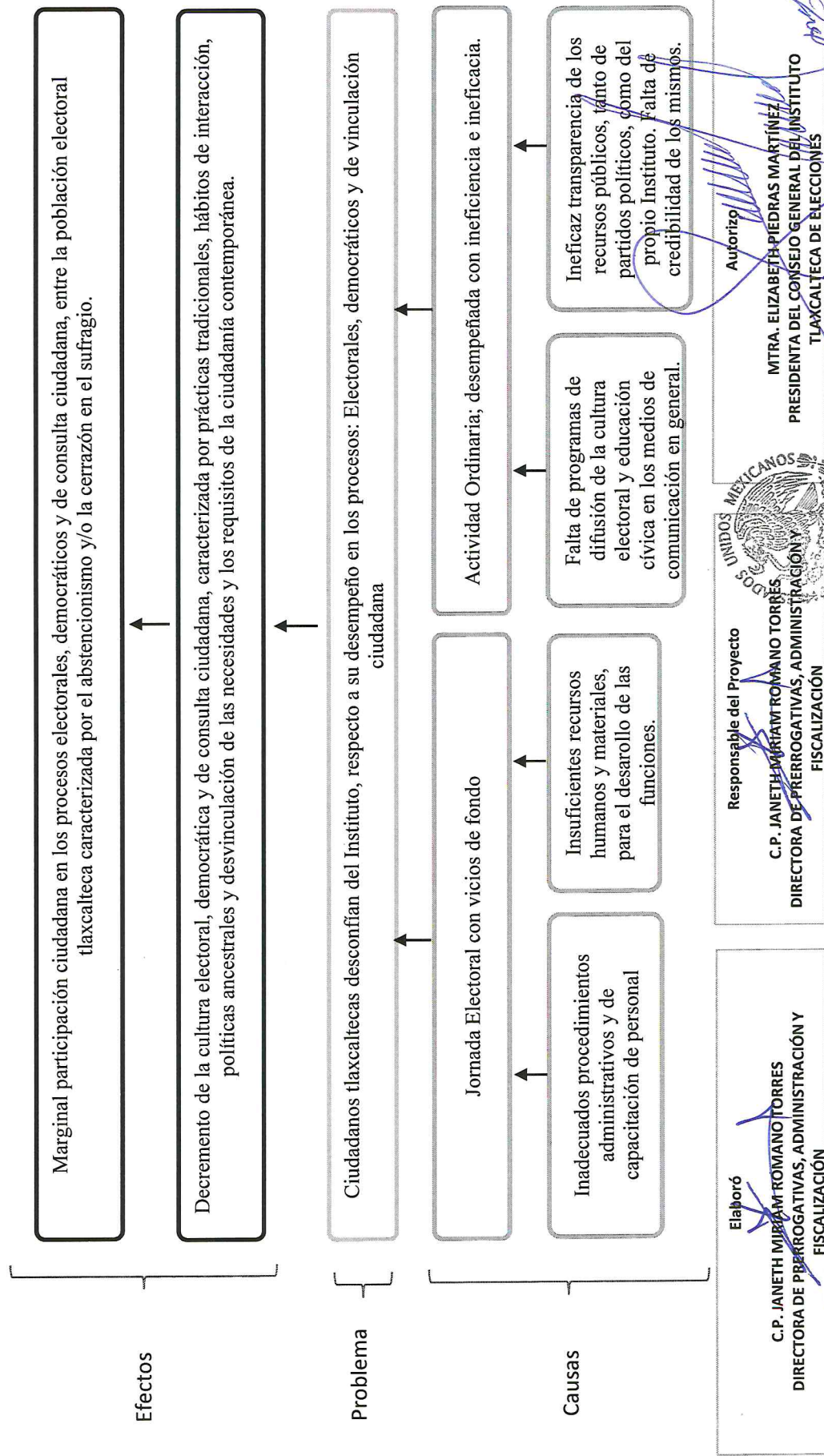

Los titulares de las dependencias y entidades o instituciones que reciban recursos estatales parcial o totalmente, serán directamente responsables de la formulación de sus proyectos.

ESTADOS UNIDOS MEXICANOS  
INSTITUTO TLAXCALTECA DE ELECCIONES



# SECRETARÍA DE FINANZAS

GOBIERNO DEL ESTADO DE TLAXCALA  
ANTEPROYECTO DE PRESUPUESTO DE EGRESOS 2022  
ANÁLISIS DE INVOLUCRADOS

Dependencia o Entidad:	24 INSTITUTO TLAXCALTECA DE ELECCIONES
Unidad Responsable:	1 INSTITUTO TLAXCALTECA DE ELECCIONES
Proyecto:	DESEMPEÑO INSTITUCIONAL

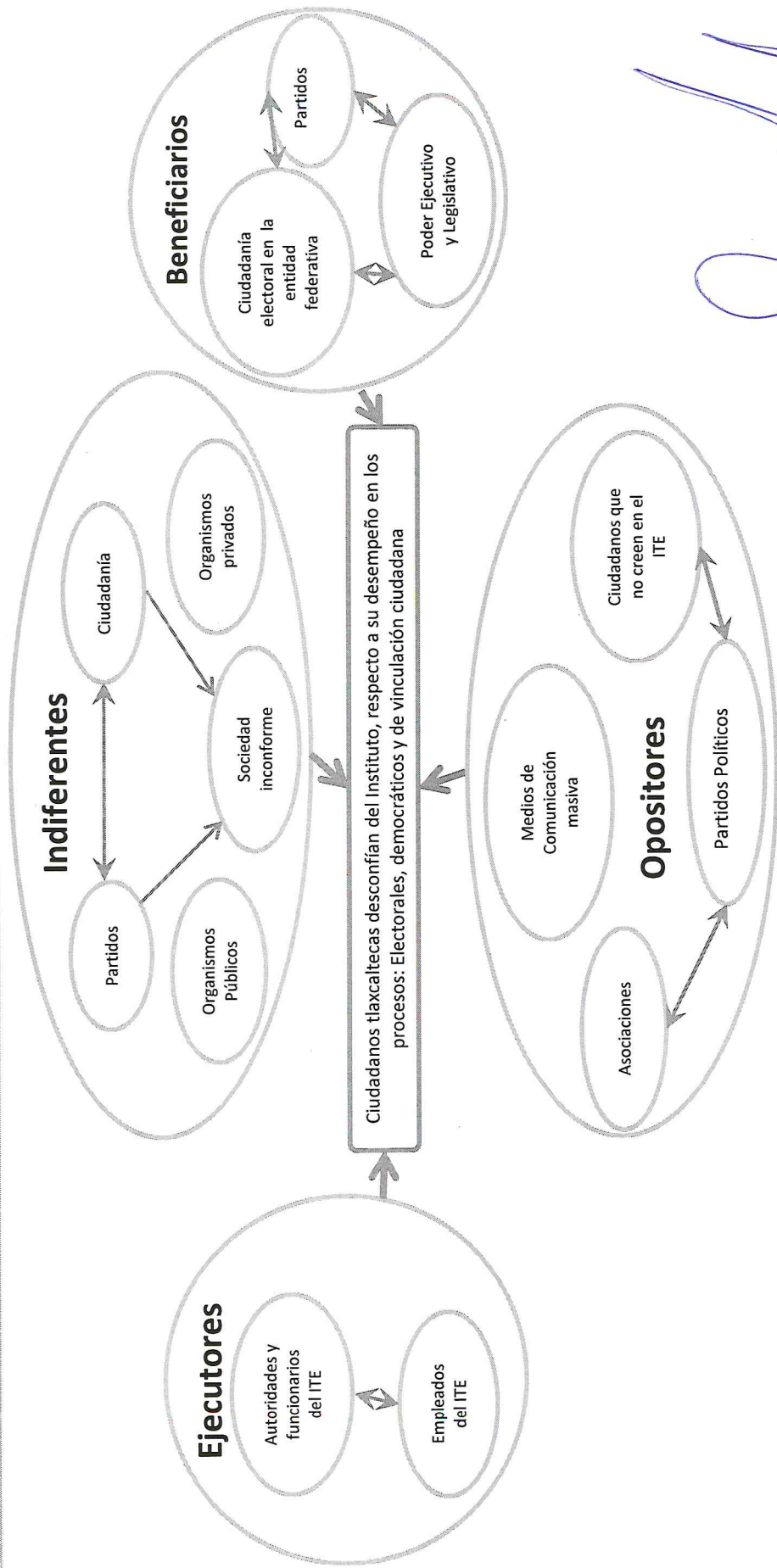

**Elaboró**  
  
 C.P. JANETH MIRIAM ROMANO TORRES  
 DIRECTORA DE PERROGATIVAS, ADMINISTRACIÓN Y FISCALIZACIÓN

**Responsable del Proyecto**  
  
 C.P. JANETH MIRIAM ROMANO TORRES  
 DIRECTORA DE PERROGATIVAS, ADMINISTRACIÓN Y FISCALIZACIÓN

**Autorizó**  
  
 MTRA. ELIZABETH PIEDRAS MARTINEZ  
 PRESIDENTA DEL CONSEJO GENERAL DEL INSTITUTO TLAXCALTECA DE ELECCIONES

Los titulares de las dependencias y entidades o instituciones que reciban recursos estatales parcial o totalmente, serán directamente responsables de la formulación de sus proyectos.

INSTITUTO TLAXCALTECA DE ELECCIONES

Dependencia o Entidad:	24 INSTITUTO TLAXCALTECA DE ELECCIONES
Unidad Responsable:	1 INSTITUTO TLAXCALTECA DE ELECCIONES
Proyecto:	DESEMPEÑO INSTITUCIONAL

GRUPO	INTERES O EXPECTATIVA	VALENCIA	FUERZA	RESULTANTE
<b>Indiferentes</b>				
Ciudadanía	Desconfianza	-2	0	-2
<b>Ejecutores</b>				
Consejo general	Credibilidad	0	5	5
<b>Opositores</b>				
Partidos políticos	Credibilidad	-3	0	
<b>Beneficiarios</b>				
Instituto tlaxcalteca de elecciones	Credibilidad	0	4	4
<b>RESULTADO</b>		<b>-5</b>	<b>9</b>	<b>4</b>

Elaboró  
C.P. JANETH MIRIAM ROMANO TORRES  
DIRECTORA DE PRERROGATIVAS, ADMINISTRACIÓN  
Y FISCALIZACIÓN

Responsable del Proyecto  
C.P. JANETH MIRIAM ROMANO TORRES  
DIRECTORA DE PRERROGATIVAS, ADMINISTRACIÓN Y  
FISCALIZACIÓN



Autóricó  
MTRA. ELIZABETH RIEDRAS MARTÍNEZ  
PRESIDENTA DEL CONSEJO GENERAL DEL INSTITUTO  
TLAXCALTECA DE ELECCIONES

INSTITUTO TLAXCALTECA  
DE ELECCIONES

<b>Dependencia o Entidad:</b>	<b>24 INSTITUTO TLAXCALTECA DE ELECCIONES</b>
<b>Unidad Responsable:</b>	<b>1 INSTITUTO TLAXCALTECA DE ELECCIONES</b>
<b>Proyecto:</b>	<b>DESEMPEÑO INSTITUCIONAL</b>

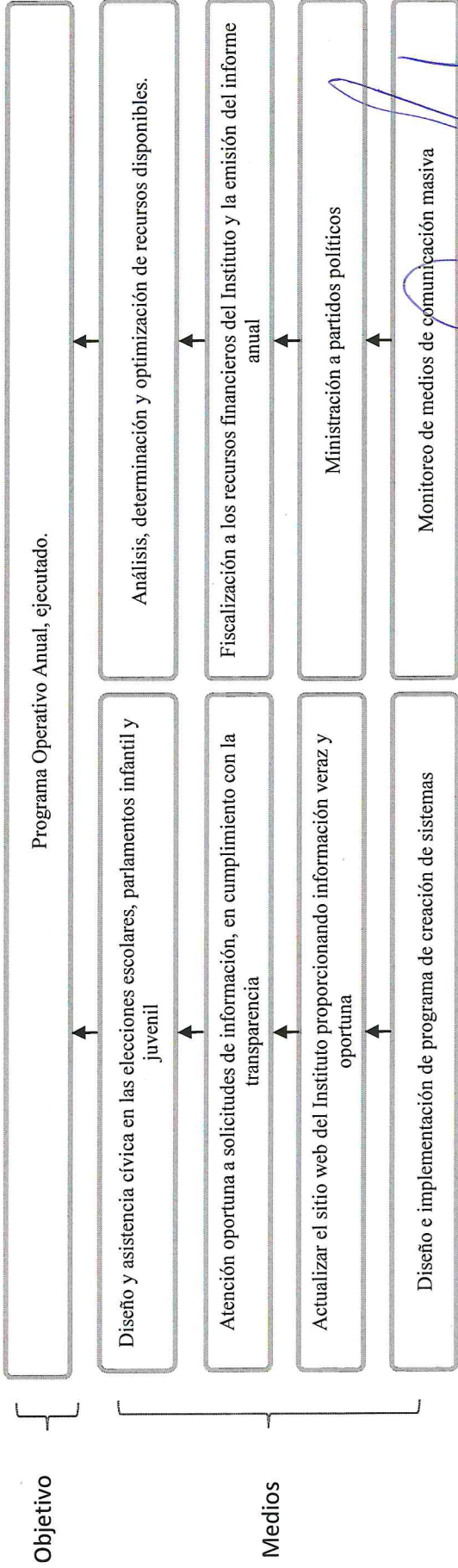
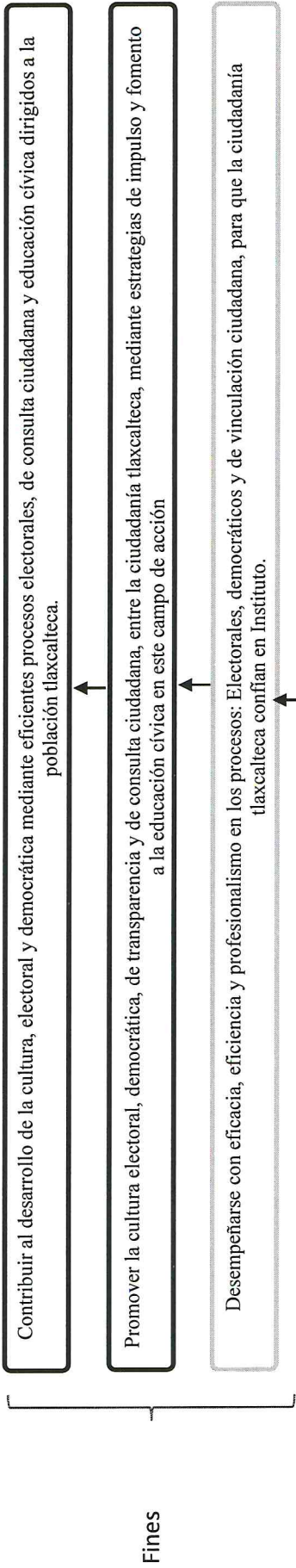

**Elaboró**  
C.P. JANETH MIRIAM ROMANO TORRES  
DIRECTORA DE PERROGATIVAS, ADMINISTRACIÓN Y FISCALIZACIÓN

**Responsable del Proyecto**  
C.P. JANETH MIRIAM ROMANO TORRES  
DIRECTORA DE PERROGATIVAS, ADMINISTRACIÓN Y FISCALIZACIÓN

**Autorizó**  
MTRA. ELIZABETH PIEDRAS MARTÍNEZ  
PRESIDENTA DEL CONSEJO GENERAL DEL INSTITUTO TLAXCALTECA DE ELECCIONES

Los titulares de las dependencias y entidades o instituciones que reciban recursos estatales parcial o totalmente, serán directamente responsables de la formulación de sus proyectos.



**GOBIERNO DEL ESTADO DE TLAXCALA**  
**ANTEPROYECTO DE PRESUPUESTO DE EGRESOS 2022**  
**ACCIONES PROBABLES**

<b>Dependencia o Entidad:</b>	<b>24/00 INSTITUTO TLAXCALTECA DE ELECCIONES</b>
<b>Unidad Responsable:</b>	<b>1 INSTITUTO TLAXCALTECA DE ELECCIONES</b>
<b>Proyecto:</b>	<b>DESEMPEÑO INSTITUCIONAL</b>

**Objetivo**

Desempeñarse con eficacia, eficiencia y profesionalismo en los procesos: Electorales, democráticos y de vinculación ciudadana, para que la ciudadanía tlaxcalteca confíe en Instituto.

**Medios Entregables**

Programa Operativo Anual, ejecutado.

- Actividades**
- Diseño y asistencia en actividades encaminadas al fomento de la cultura cívica en el estado de Tlaxcala, tales como elecciones escolares y desarrollo de los Parlamentos infantiles y juveniles.
  - Elaboración de estadística electoral.
  - Elaboración de la Cuenta Pública
  - Implementación y/o adecuaciones al calendario de ministraciones de prerrogativas ordinarias de Partidos Políticos.
  - Elaboración de proyectos de acuerdo y/o resoluciones, para aprobación del Consejo General del Instituto.
  - Actualizar y reestructurar el sitio web del Instituto ofreciendo a la ciudadanía información clara y oportuna.
  - Diseño e implementando de un programa de creación de sistemas.
  - Atención oportuna a solicitudes de información, en cumplimiento con la transparencia.
  - Asistencia técnica, jurídica y logística en las elecciones de presidentes de comunidad por usos y costumbres.
  - Fiscalización de los recursos financieros del Instituto y emisión del Informe Anual.

**Elaboró**

C.P. JANETH MIRIAM ROMANO TORRES  
 DIRECTORA DE PREROGATIVAS, ADMINISTRACIÓN Y FISCALIZACIÓN

**Responsable del Proyecto**

C.P. JANETH MIRIAM ROMANO TORRES  
 DIRECTORA DE PREROGATIVAS, ADMINISTRACIÓN Y FISCALIZACIÓN

**Autorizo**

ELIZABETH PIEDRAS MARTÍNEZ  
 PRESIDENTA DEL CONSEJO GENERAL DEL INSTITUTO TLAXCALTECA DE ELECCIONES



Los titulares de las dependencias y entidades o instituciones que reciban recursos estatales parciales o totalmente, serán directamente responsables de la formulación de sus proyectos.

Dependencia o Entidad:	24 INSTITUTO TLAXCALTECA DE ELECCIONES
Unidad Responsable:	1 INSTITUTO TLAXCALTECA DE ELECCIONES
Proyecto:	DESEMPEÑO INSTITUCIONAL

Actividades

Las acciones comprendidas en el  
Calendario Electoral y Programa  
Operativo Anual del Instituto Tlaxcalteca

Alternativas

Todas las actividades a desarrollar por parte del Instituto Tlaxcalteca de Elecciones a desempeñar, deberán estar soportadas por procedimientos administrativos, ejecución y validación de sus áreas integrantes. Desde la contratación de personal temporal hasta la adquisición de bienes y servicios de acuerdo a las leyes aplicables, de igual manera transparentar los recursos del Instituto y verificar que los Partidos Políticos también lo cumplan conforme a la ley.

Elaboró

C.P. JANETH MIRIAM ROMANO TORRES  
DIRECTORA DE PRERROGATIVAS, ADMINISTRACIÓN Y FISCALIZACIÓN

Responsable del Proyecto

C.P. JANETH MIRIAM ROMANO TORRES  
DIRECTORA DE PRERROGATIVAS, ADMINISTRACIÓN Y FISCALIZACIÓN

Autorizó

MTRA. ELIZABETH PIEDRAS MARTÍNEZ  
PRESIDENTA DEL CONSEJO GENERAL DEL INSTITUTO TLAXCALTECA DE ELECCIONES

Los titulares de las dependencias y entidades o instituciones que reciban recursos estatales serán directamente responsables de la formulación de sus proyectos.



**Datos de Identificación<sup>1</sup>**

<b>Dependencia:</b>	<b>24 INSTITUTO TLAXCALTECA DE ELECCIONES</b>
<b>Proyecto:</b>	<b>DESEMPEÑO INSTITUCIONAL</b>
<b>Finalidad:</b>	<b>1 GOBIERNO</b>
<b>Función:</b>	<b>3 COORDINACIÓN DE LA POLÍTICA DE GOBIERNO</b>
<b>Subfunción:</b>	<b>6 ORGANIZACIÓN DE PROCESOS ELECTORALES</b>

**Alineación<sup>2</sup>**

<b>Eje Rector:</b>	Constitucionalidad, legalidad, imparcialidad, objetividad, equidad, certeza, profesionalismo, independencia y máxima publicidad.
<b>Objetivo</b>	Desempeñarse con eficacia, eficiencia y profesionalismo en los procesos: Electorales, democráticos y de vinculación ciudadana, para que la ciudadanía tlaxcalteca confíen en el Instituto.
<b>Estrategia</b>	Programa Operativo Anual
<b>Línea de Acción:</b>	Todas las actividades a desarrollar por parte del Instituto Tlaxcalteca de Elecciones.
<b>Sublínea de Acción:</b>	

**Matriz de Indicadores para Resultados<sup>3</sup>**
**Resumen Narrativo<sup>3.1</sup>**

<b>Objetivo al que corresponde el indicador<sup>3.1.1</sup></b>	Desempeñarse con eficacia, eficiencia y profesionalismo en los procesos: Electorales, democráticos y de vinculación ciudadana, para que la ciudadanía tlaxcalteca confíen en Instituto.	<b>Marque el nivel del objetivo en la Matriz de Marco Lógico<sup>3.1.2</sup></b>			
		<b>Fin</b>	<b>Propósito</b>	<b>Componente</b>	<b>Actividad</b>
<b>Objetivo Ponderado<sup>3.1.3</sup></b>		100.00%	100.00%	100.00%	100.00%

**Indicador<sup>3.2</sup>**
**Datos de identificación del indicador<sup>3.2.1</sup>**

<b>Orden.<sup>3.2.1.1</sup></b>	1	<b>Nombre del indicador.<sup>3.2.1.2</sup></b>	Desempeñarse con eficacia, eficiencia y profesionalismo		
<b>Dimensión del indicador.<sup>3.2.1.3</sup></b>	Eficacia	<b>Tipo de indicador para resultados.<sup>3.2.1.4</sup></b>	Gestion		
<b>Definición del indicador.<sup>3.2.1.5</sup></b>	Desempeñarse con eficacia, eficiencia y profesionalismo				
<b>Tipo valor de la meta.<sup>3.2.1.6</sup></b>	Relativa	<b>Unidad de medida.<sup>3.2.1.8</sup></b>	Informe		
<b>Método de cálculo.<sup>3.2.1.7</sup></b>	<b>Numerador</b>	Informe avance realizado			
	<b>Denominador</b>	Calendario electoral			
<b>Desagregación geográfica.<sup>3.2.1.9</sup></b>	Estatal	<b>Frecuencia de medición.<sup>3.2.1.10</sup></b>	Mensual		
<b>Contribución Agenda 2030:</b>	SI	X		NO	
<b>Objetivo Agenda 2030:</b>	Desempeñarse con eficacia, eficiencia y profesionalismo en los procesos: Electorales, democráticos y de vinculación ciudadana, para que la ciudadanía tlaxcalteca confíen en Instituto.				
<b>Transversalidad<sup>3.2.1.11</sup></b>					
<b>Enfoque de transversalidad.<sup>3.2.1.11.1</sup></b>					
<b>Hombres.<sup>3.2.1.11.2</sup></b>		<b>Mujeres.<sup>3.2.1.11.3</sup></b>		<b>Total.<sup>3.2.1.11.4</sup></b>	
<b>Serie de Información Disponible<sup>3.2.1.12</sup></b>					
<b>Información disponible.<sup>3.2.1.12.1</sup></b>					

**Características del indicador<sup>3.2.2</sup>**

<b>Característica.<sup>3.2.2.1</sup></b>	
--	--



Calificación <sup>3.2.2.2</sup>	Claridad <sup>3.2.2.1.1</sup>	Relevancia <sup>3.2.2.1.2</sup>	Economía <sup>3.2.2.1.3</sup>	Monitoreable <sup>3.2.2.1.4</sup>	Adecuado <sup>3.2.2.1.5</sup>	Aporte marginal <sup>3.2.2.1.6</sup>
No cumple						
Cumple parcialmente						
Cumple	X	X	X	X	X	X

Contacto indicador <sup>3.2.3</sup>			
Nombre <sup>3.2.3.1</sup>	Janeth Miriam		Área <sup>3.2.3.4</sup>
Apellido paterno <sup>3.2.3.2</sup>	Romano		Puesto <sup>3.2.3.5</sup>
Apellido materno <sup>3.2.3.3</sup>	Torres		Teléfono <sup>3.2.3.7</sup>
Correo electrónico <sup>3.2.3.6</sup>	dpafite@gmail.com		

Determinación de metas <sup>3.2.4</sup>			
Viabilidad de la meta <sup>3.2.4.1</sup>			
Meta acumulable <sup>3.2.4.1.1</sup>	Si	Comportamiento del indicador <sup>3.2.4.1.2</sup>	Regular
Factibilidad de la meta <sup>3.2.4.1.3</sup>	Alta		

Línea base <sup>3.2.4.2</sup>				
Año <sup>3.2.4.2.1</sup>	Valor <sup>3.2.4.2.2</sup>			Periodo al que corresponde el valor <sup>3.2.4.2.3</sup>
	Indicador (relativo) <sup>3.2.4.2.2.1</sup>	Numerador (absoluto) <sup>3.2.4.2.2.2</sup>	Denominador (universo de cobertura) <sup>3.2.4.2.2.3</sup>	
2022				
Justificación línea base <sup>3.2.4.2.4</sup>				

Parámetros de semaforización <sup>3.2.4.3</sup>			
Tipo de valor <sup>3.2.4.3.1</sup>	Limite Superior		Limite Inferior
Verde	100		90
Amarillo	89		80
Rojo	79		70

Meta sexenal <sup>3.2.4.4</sup>				
Año <sup>3.2.4.4.1</sup>	Valor <sup>3.2.4.4.2</sup>			Periodo al que corresponde el valor <sup>3.2.4.4.3</sup>
	Indicador <sup>3.2.4.4.2.1</sup> (relativo)	Numerador <sup>3.2.4.4.2.2</sup> (absoluto)	Denominador <sup>3.2.4.4.2.3</sup> (universo de cobertura)	
2021				

Metas intermedias <sup>3.2.4.5</sup>				
Año <sup>3.2.4.5.1</sup>	Valor <sup>3.2.4.5.2</sup>			Periodo al que corresponde el valor <sup>3.2.4.5.3</sup>
	Indicador <sup>3.2.4.5.2.1</sup> (relativo)	Numerador <sup>3.2.4.5.2.2</sup> (absoluto)	Denominador <sup>3.2.4.5.2.3</sup> (universo de cobertura)	
2017 <sup>3.2.4.5.1.1</sup>				
2018 <sup>3.2.4.5.1.2</sup>				
2019 <sup>3.2.4.5.1.3</sup>				
2020 <sup>3.2.4.5.1.4</sup>				
2021 <sup>3.2.4.5.1.5</sup>				



Metas del ciclo presupuestario <sup>3.2.4.6</sup>				
Periodo <sup>3.2.4.6.1</sup> (según la frecuencia de medición)	Valor <sup>3.2.4.6.2</sup>			Periodo al que corresponde el valor <sup>3.2.4.6.3</sup>
	Indicador <sup>3.2.4.6.2.1</sup> (relativo)	Numerador <sup>3.2.4.6.2.2</sup> (absoluto)	Denominador <sup>3.2.4.6.2.3</sup> (universo de cobertura)	
Anual	1	1	1	enero-diciembre
Anual	1	1	1	enero-diciembre
Anual	1	1	1	enero-diciembre
Trimestral	16	4	16	enero-diciembre
Anual	1	1	1	enero-diciembre
Trimestral	4	4	4	enero-diciembre
Mensual	12	12	12	enero-diciembre

Características de las variables <sup>3.2.5</sup> (Se debe llenar este conjunto tanta veces como número de variables existan)	
Nombre <sup>3.2.5.1</sup>	Desempeñarse con eficacia, eficiencia y profesionalismo en los procesos: Electorales, democráticos y de vinculación ciudadana, para que la ciudadanía tlaxcalteca confíen en Instituto.
Descripción de la variable <sup>3.2.5.2</sup>	Desempeñarse con eficacia, eficiencia y profesionalismo en los procesos: Electorales, democráticos y de vinculación ciudadana, para que la ciudadanía tlaxcalteca confíen en Instituto.
Medios de verificación <sup>3.2.5.3</sup>	Página web del instituto
Unidad de medida <sup>3.2.5.4</sup>	Infomes
Desagregación geográfica <sup>3.2.5.5</sup>	Estatal
Frecuencia <sup>3.2.5.6</sup>	Mensual
Método de recopilación de datos <sup>3.2.5.7</sup>	Infomes
Fecha de disponibilidad de la información <sup>3.2.5.8</sup>	Trimestral

**Elaboró**  
C.P. JANETH MIRIAM ROMANO TORRES  
DIRECTORA DE PRERROGATIVAS,  
ADMINISTRACIÓN Y FISCALIZACIÓN

**Responsable del Proyecto**  
C.P. JANETH MIRIAM ROMANO TORRES  
DIRECTORA DE PRERROGATIVAS,  
ADMINISTRACIÓN Y FISCALIZACIÓN

**Autorizo**  
MTRA. ELIZABETH PIEDRAS MARTINEZ  
PRESIDENTA DEL CONSEJO GENERAL  
DEL INSTITUTO TLAXCALTECA DE  
ELECCIONES



**INSTITUTO TLAXCALTECA  
DE ELECCIONES**

Dependencia o Entidad:

Unidad Responsable:

Proyecto:

24/00 INSTITUTO TLAXCALTECA DE ELECCIONES  
 1 INSTITUTO TLAXCALTECA DE ELECCIONES  
 DESEMPEÑO INSTITUCIONAL

	OBJETIVOS	INDICADORES	TIPO - DIMENSIÓN - FRECUENCIA	MÉTODO DE CALCULO	MEDIOS DE VERIFICACIÓN	SUPUESTOS
FIN	Desempeñarse con eficacia, eficiencia y profesionalismo en los procesos: Electorales, democráticos y de vinculación ciudadana, para que la ciudadanía tlaxcalteca confíe en Instituto.	1	Anual	Informe	<u>Pagina web del instituto</u>	Condiciones de estabilidad política, económica y social. Se mejora y recupera la confianza en el instituto
PROPOSITO	La población tlaxcalteca obtiene eficientes procesos electorales, de consulta ciudadana y educación cívica	1	Anual	Informe	<u>Pagina web del instituto</u>	Condiciones de estabilidad política, económica y social. Se mejora y recupera la confianza en el instituto
COMPONENTES	Programa Operativo anual ejecutado.	1	Anual	Informe	<u>Expedientes, reportes y pagina web del instituto</u>	Condiciones de estabilidad política, económica y social. Se mejora y recupera la confianza en el instituto
ACTIVIDADES	Diseño y asistencia en actividades encaminadas al fomento de la cultura cívica en el estado de Tlaxcala, tales como elecciones escolares y desarrollo de los Parlamentos infantiles v juveniles.	16	Mensual	Informe	<u>Pagina web del instituto</u>	Condiciones de estabilidad política, económica y social. Se mejora y recupera la confianza en el instituto

8

8



# SECRETARÍA DE FINANZAS

GOBIERNO DEL ESTADO DE TLAXCALA  
ANTEPROYECTO DE PRESUPUESTO DE EGRESOS 2022  
SUPUESTOS

Dependencia o Entidad:

Unidad Responsable:

Proyecto:

24/00 INSTITUTO TLAXCALTECA DE ELECCIONES

1 INSTITUTO TLAXCALTECA DE ELECCIONES

DESEMPEÑO INSTITUCIONAL

Elaboración de estadística electoral	1	Informe	Anual	Informe	Pagina web del instituto	Condiciones de estabilidad política, económica y social. Se mejora y recupera la confianza en el instituto
Elaboración de la Cuenta Pública.	4	Informe	Trimestral	Informe	Pagina web del instituto	Condiciones de estabilidad política, económica y social. Se mejora y recupera la confianza en el instituto
Elaboración de proyectos de acuerdo y/o resoluciones, para aprobación del Consejo General del Instituto.	12	Informe	Mensual	Informe	Pagina web del instituto	Condiciones de estabilidad política, económica y social. Se mejora y recupera la confianza en el instituto

Elaboró  
  
 C.P. JANETH MIRIAM ROMANO TORRES  
 DIRECTORA DE PRERROGATIVAS, ADMINISTRACIÓN Y FISCALIZACIÓN

Responsable del Proyecto  
  
 C.P. JANETH MIRIAM ROMANO TORRES  
 DIRECTORA DE PRERROGATIVAS, ADMINISTRACIÓN Y FISCALIZACIÓN

Autorizo  
  
 MTRA. ELIZABETH MEDRAS MARTINEZ  
 PRESIDENTA DEL CONSEJO GENERAL DEL INSTITUTO TLAXCALTECA DE ELECCIONES



INSTITUTO TLAXCALTECA DE ELECCIONES







Dependencia o Entidad:	24 INSTITUTO TLAXCALTECA DE ELECCIONES
Unidad Responsable:	1 INSTITUTO TLAXCALTECA DE ELECCIONES
Programa Presupuestario:	DESEMPEÑO INSTITUCIONAL

Nombre: DESEMPEÑO INSTITUCIONAL

Tipo de Proyecto:  Operación en Proceso  Innovación  Inversión

Cobertura:  Cobertura Estatal  Municipal  Regional

Equidad:  Capacidades Diferentes  Indígenas  Jóvenes  Adultos  Niños  Tercera Edad  Toda la Población

Genero:  Hombres  Mujeres  Ambos

Criterio UNICEF:  Población Total\*  No existe padrón de beneficiarios  Existe padrón de Beneficiarios\*  Georreferencia\*

\* Al seleccionar alguno de estos criterios deberá llenar lo siguiente: Niños: \_\_\_\_\_ Niñas: \_\_\_\_\_ Adolescentes: \_\_\_\_\_

Temática:

Sub Temática:

Sub Temática Estatal:

Periodicidad:  Anual  Multianual continuo  Multianual inicio  Multianual término  
 Fecha de Inicio: 01/01/2022 Fecha de Terminó: 31/12/2022

Destino del Proyecto:	<input type="checkbox"/> Atención de Desastres Naturales	<input type="checkbox"/> Mitigación y Adaptación al Cambio Climático	<input type="checkbox"/> Sector de Economía y Turismo
	<input checked="" type="checkbox"/> Autónomos	<input type="checkbox"/> Municipios	<input type="checkbox"/> Sector Educativo
	<input type="checkbox"/> Fideicomisos	<input type="checkbox"/> Poderes	<input type="checkbox"/> Sector Gobierno, Seguridad y Procuración de Justicia
	<input type="checkbox"/> Gasto Social	<input type="checkbox"/> Sector de Administración	<input type="checkbox"/> Sector Salud

Clasificación Administrativa por Sector Ley de Disciplina Financiera

Personal Administrativo y de Servicio Público  Magisterio  Servicios de Salud  Seguridad Pública  Gastos Asociados a la Implementación de nuevas leyes  Sentencias Laborales Definitivas

Finalidad: 1 Gobierno  
 Función: 1.3 Coordinación de la Política de Gobierno  
 Sub - Función: 1.3.6 Organización de Procesos Electorales.

**Justificación:** El Instituto es un organismo público autónomo e independiente en su funcionamiento y decisiones, de carácter permanente, profesional en su desempeño y dotado de personalidad jurídica se regirá para su organización, funcionamiento y control, por las disposiciones constitucionales, las de la Ley de Instituciones y Procedimientos Electorales para el Estado de Tlaxcala y demás aplicables, así como por los principios a que se refiere el artículo 2 de la Ley electoral antes citada. El Instituto es el depositario de la autoridad electoral de carácter político administrativo dentro del régimen interior del Estado; es responsable del ejercicio de la función estatal de preparación, organización, desarrollo, vigilancia y validez de los procesos de elección para renovar los poderes Legislativo y Ejecutivo del Estado, los ayuntamientos y las presidencias de comunidad, y de la salvaguarda del sistema de partidos políticos y de los derechos político electorales de los ciudadanos; así como de los procesos de consulta ciudadana, de acuerdo con lo que prescriben la Constitución Federal, la Local y las leyes aplicables.

**Objetivos**

**Fin:** Desempeñarse con eficacia, eficiencia y profesionalismo en los procesos: Electorales, democráticos y de vinculación ciudadana, para que la ciudadanía tlaxcalteca confían en Instituto.

**Propósito:** La población tlaxcalteca obtiene eficientes procesos electorales, de consulta ciudadana y educación cívica.

**Componente:** Jornada electoral y Programa Operativo anual ejecutado.

**Actividad:** Cada una de las actividades referidas en el formato próximo pasado de este archivo.

	Indicadores	Formulas
Fin:	Informe	Innovación/resultado: mes-trimestre-año/acumulado
Propósito:	Informe	Innovación/resultado: mes-trimestre-año/acumulado
Componente:	Informe	Innovación/resultado: mes-trimestre-año/acumulado
Actividad:	Informe	Innovación/resultado: mes-trimestre-año/acumulado





# SECRETARÍA DE FINANZAS

GOBIERNO DEL ESTADO DE TLAXCALA  
ANTEPROYECTO DE PRESUPUESTO DE EGRESOS 2022  
FICHA DESCRIPTIVA DE PROYECTO

FUENTES DE FINANCIAMIENTO			Especificar otra fuente de financiamiento:	
CAPITULO	ESTATAL	OTRAS	Etiquetado	No Etiquetado
Servicios personales	69,741,624.02	0.00	0.00	0.00
Materiales y suministros	9,580,161.49	0.00	0.00	0.00
Servicios generales	51,501,368.28	0.00	0.00	0.00
Transferencias, asignaciones, subsidios y otras ayudas	102,606,443.27	0.00	0.00	0.00
Bienes muebles e inmuebles e Intangibles	16,512,188.90	0.00	0.00	0.00
Inversión Pública	0.00	0.00	0.00	0.00
<b>TOTAL:</b>	<b>249,941,785.96</b>	<b>0.00</b>		

Etiquetado	No Etiquetado	
0.00	0.00	Recursos Fiscales
0.00	0.00	Financiamientos Internos
0.00	0.00	Financiamientos Externos
0.00	0.00	Ingresos Propios
0.00	0.00	Recursos Federales
0.00	0.00	Recursos Estatales
0.00	0.00	Otros Recursos

Presupuesto estimado: \$ 0.00

### Datos del Lider /Responsable:

Nombre: C.P. JANETH MIRIAM ROM  
Cargo: DIRECTORA DE PRERROGATI'  
Tel. y Fax: 246 46 5 03 40

Correo Electrónico: dpafite@gmail.com

**Elaboró**

C.P. JANETH MIRIAM ROMANO TORRES  
DIRECTORA DE PRERROGATIVAS,  
ADMINISTRACIÓN Y FISCALIZACIÓN

**Responsable del Proyecto**

C.P. JANETH MIRIAM ROMANO TORRES  
DIRECTORA DE PRERROGATIVAS, ADMINISTRACIÓN Y  
FISCALIZACIÓN

**Autoriza**

MTRA. ELIZABETH PIEDRAS MARTÍNEZ  
PRESIDENTA DEL CONSEJO GENERAL DEL  
INSTITUTO TLAXCALTECA DE ELECCIONES

Los titulares de las dependencias y entidades o instituciones que reciban recursos estatales parcial o totalmente, serán directamente responsables de la formulación de sus proyectos.

INSTITUTO TLAXCALTECA  
DE ELECCIONES



<b>Dependencia o Entidad:</b>	<b>24 INSTITUTO TLAXCALTECA DE ELECCIONES</b>	
<b>Misión de la Dependencia o Entidad:</b>	El Instituto Tlaxcalteca de Elecciones, tiene la responsabilidad y la función de preparar, organizar desarrollar y dar vigilancia y validez a los procesos para renovar los Poderes Ejecutivo y Legislativo del estado, ayuntamientos y presidencias de comunidad y salvaguardar el sistema de partidos políticos y de los derechos político-electorales de los ciudadanos con base a lo que determina la Constitución Local y demás leyes aplicables en la materia.	
<b>Visión de la Dependencia o Entidad:</b>	Promover y prever la realización de elecciones en el Estado de Tlaxcala, mediante la autonomía e independencia con que cuenta el Instituto Tlaxcalteca de Elecciones, aplicando su carácter político, jurídico, administrativo, financiero y presupuestal, teniendo de igual manera la facultad de resolver con libertad y con una estructura orgánica propia, los asuntos de su competencia.	
<b>Contribución al Plan Estatal de Desarrollo 2017 - 2021:</b>		
<b>Política:</b>	Garantizar que todas las acciones realizadas se lleven bajo el estricto cumplimiento de las Normas Jurídicas que rigen al Instituto tlaxcalteca de Elecciones	
<b>Eje</b>	La Constitución Política del Estado de Tlaxcala en su artículo 95 señala que el Instituto Tlaxcalteca de Elecciones, cumplirá sus funciones bajo los principios de constitucionalidad, legalidad, imparcialidad, objetividad, equidad, certeza, profesionalismo, independencia y máxima publicidad. De la misma manera, el artículo 2 de la Ley de Instituciones y Procedimientos para el Estado de Tlaxcala establece como principios rectores en el ejercicio de la función electoral, la constitucionalidad, legalidad, certeza, autonomía, independencia, imparcialidad, equidad, objetividad, profesionalismo y máxima publicidad	
<b>Objetivos:</b>	I. Contribuir al desarrollo de la vida política democrática del Estado; II. Promover, fomentar y preservar el fortalecimiento democrático del sistema de partidos políticos en el Estado; III. Promover, fomentar y preservar el ejercicio de los derechos político-electorales de los ciudadanos; IV. Garantizar la celebración libre, auténtica y periódica de las elecciones para renovar los poderes Legislativo y Ejecutivo, así como los ayuntamientos y las presidencias de comunidad; V. Velar por la libertad, autenticidad y efectividad del sufragio y el voto popular; VI. Llevar a cabo la promoción del sufragio y el voto; VII. Difundir la cultura política democrática y la educación cívica; y VIII. Difundir, planear, desarrollar y realizar los procesos de consulta ciudadana de acuerdo con lo que prescriben la Constitución Local y las leyes aplicables.	
<b>Estrategias:</b>	De acuerdo con lo que prescribe la Constitución local y demás Leyes aplicables: difundir, planear, desarrollar y realizar los procesos de consulta ciudadana. Difundir la cultura política y la educación cívica.	
<b>Lineas de Acción a Corto plazo:</b>	<b>ACCION</b>	<b>PERIODICIDAD</b>
	Difundir la cultura política y la educación cívica.	Enero-Diciembre
<b>Lineas de Acción a Mediano Plazo:</b>	<b>ACCION</b>	<b>PERIODICIDAD</b>
	Programa operativo anual ejecutado	Enero-diciembre

8  
P



**Contribución al Plan Nacional de Desarrollo 2019 - 2024:**

**Estrategia:**

De acuerdo con lo que prescribe la Constitución local y demás Leyes aplicables: difundir, planear, desarrollar y realizar los procesos de consulta ciudadana.

**Objetivo:**

Desempeñarse con eficacia, eficiencia y profesionalismo en los procesos: Electorales, democráticos y de vinculación ciudadana, para que la ciudadanía tlaxcalteca confían en Instituto.

**Contribución a la Agenda 2030:**

**Objetivo:**

Desempeñarse con eficacia, eficiencia y profesionalismo en los procesos: Electorales, democráticos y de vinculación ciudadana, para que la ciudadanía tlaxcalteca confían en Instituto.

**Meta:**

- I. Contribuir al desarrollo de la vida política democrática del Estado;
- II. Promover, fomentar y preservar el fortalecimiento democrático del sistema de partidos políticos en el Estado;
- III. Promover, fomentar y preservar el ejercicio de los derechos político-electorales de los ciudadanos;
- IV. Garantizar la celebración libre, auténtica y periódica de las elecciones para renovar los poderes Legislativo y Ejecutivo, así como los ayuntamientos y las presidencias de comunidad;
- V. Velar por la libertad, autenticidad y efectividad del sufragio y el voto popular;
- VI. Llevar a cabo la promoción del sufragio y el voto;
- VII. Difundir la cultura política democrática y la educación cívica;
- VIII. Difundir, planear, desarrollar y realizar los procesos de consulta ciudadana de acuerdo con lo que prescriben la Constitución Local y las leyes aplicables.

Elaboró

C.P. JANETH MIRIAM ROMANO TORRES  
DIRECTORA DE PREROGATIVAS,  
ADMINISTRACIÓN Y FISCALIZACIÓN

Responsable del Proyecto

C.P. JANETH MIRIAM ROMANO TORRES  
DIRECTORA DE PREROGATIVAS,  
ADMINISTRACIÓN Y FISCALIZACIÓN

Autorizo

MTRA. ELIZABETH PEDRAS MARTÍNEZ  
PRESIDENTA DEL CONSEJO GENERAL DEL  
INSTITUTO TLAXCALTECA DE ELECCIONES



INSTITUTO TLAXCALTECA  
DE ELECCIONES



**No. FORMATOS PRESUPUESTALES**

1.- Resumen por Capítulo	PP-FM-OJ-00
2.- Resumen Económico	PP-FM-OK-00
3.- Resumen por Proyecto	PP-FM-OL-00
4.- Concentrado Proyectos	PP-FM-OM-00
5.- Resumen por Partida	PP-FM-ON-00
6.- Presupuesto Proyecto - Partida	PP-FM-OO-03
7.- Análisis Programático - Presupuestal	PP-FM-OP-00
8.- Análisis de Presupuesto de Egresos	PP-FM-OQ-01
9.- Plantilla de Personal	PP-FM-OR-00
10.- Desglose de Concepto por Partida	PP-FM-OS-00
11.- Fuente de Financiamiento	PP-FM-OT-01
12.- Proyecto Partida Calendarizado	PP-FM-OU-01
13.- Resumen Faltantes por Partida	PP-FM-1N-01
14.- Presupuestación con Perspectiva de Derechos de la Infancia	PP-FM-1P-00

Dependencia o Entidad: 24 INSTITUTO TLAXCALTECA DE ELECCIONES

Capítulo	Descripción	Presupuesto Autorizado 2021	Propuesta de Presupuesto 2022	Diferencia	Justificación
1000	Servicios Personales	34,954,962.00	39,536,537.00	4,581,575.00	Este capítulo considera 3,567,175.20 para el pago de seguridad social y 6,336,932.12 para el pago de indemnizaciones y de laudos, que no han sido cubiertos por la insuficiencia presupuestal en ejercicios anteriores.
2000	Materiales y Suministros	7,056,186.00	2,255,634.00	-4,800,552.00	La reducción obedece a que este ente comicial no realizará proceso electoral en la entidad para el ejercicio fiscal 2022.
3000	Servicios Generales	40,609,464.00	4,621,956.00	-35,987,508.00	La reducción obedece a que este ente comicial no realizará proceso electoral en la entidad para el ejercicio fiscal 2022.
4000	Transferencias, Asignaciones, Subsidios y Otras Ayudas	99,863,330.00	59,183,382.00	-40,679,948.00	La reducción obedece a que este ente comicial no realizará proceso electoral en la entidad para el ejercicio fiscal 2022.
5000	Bienes Muebles, Inmuebles e Intangibles	3,298,473.00	531,157.00	-2,767,316.00	La reducción obedece a que este ente comicial no realizará proceso electoral en la entidad para el ejercicio fiscal 2022.
6000	Inversión Pública	0.00	0.00	0.00	
7000	Inversiones Financieras y Otras Provisiones	0.00	0.00	0.00	
8000	Participaciones y Aportaciones	0.00	0.00	0.00	
9000	Deuda Pública	0.00	0.00	0.00	

**Total** 185,782,415.00 -79,653,749.00

Elaboró  
C.P. JANETH MIRIAM ROMANO TORRES  
DIRECTORA DE PREROGATIVAS, ADMINISTRACIÓN Y FISCALIZACIÓN

Responsable del proyecto  
C.P. JANETH MIRIAM ROMANO TORRES  
DIRECTORA DE PREROGATIVAS, ADMINISTRACIÓN Y FISCALIZACIÓN



Autorizó  
MTRA. ELIZABETH PIEDRAS MARTINEZ  
PRESIDENTA DEL CONSEJO GENERAL DEL INSTITUTO TLAXCALTECA DE ELECCIONES

INSTITUTO TLAXCALTECA DE ELECCIONES

Los titulares de las dependencias y entidades o instituciones que reciban recursos estatales parciales o totales, serán directamente responsables de la formulación de sus proyectos.

Dependencia o Entidad: **24 INSTITUTO TLAXCALTECA DE ELECCIONES**

Capítulo	Descripción	Presupuesto Original Autorizado 2021	Presupuesto Modificado 2021	Expectativa de Cierre 2021	Proyecto de Presupuesto 2022
1000	Servicios Personales	34,954,962.00	45,840,149.00	45,840,149.00	39,536,537.00
2000	Materiales y Suministros	7,056,186.00	8,230,743.00	8,230,743.00	2,255,634.00
3000	Servicios Generales	40,609,464.00	41,853,042.00	41,853,042.00	4,621,956.00
4000	Transferencias, Asignaciones, Subsidios y Otras Ayudas	99,863,330.00	100,735,663.00	100,735,663.00	59,183,382.00
5000	Bienes Muebles, Inmuebles e Intangibles	3,298,473.00	4,110,410.00	4,110,410.00	531,157.00
6000	Inversión Pública	0.00	0.00	0.00	0.00
7000	Inversiones Financieras y Otras Provisiones	0.00	0.00	0.00	0.00
8000	Participaciones y Aportaciones	0.00	0.00	0.00	0.00
9000	Deuda Pública	0.00	0.00	0.00	0.00
	<b>Total</b>	<b>185,782,415.00</b>	<b>200,770,007.00</b>	<b>200,770,007.00</b>	<b>106,128,666.00</b>

**Observaciones**

Elaboró

**C.P. JANETH MIRIAM ROMANO TORRES**  
DIRECTORA DE PRERROGATIVAS, ADMINISTRACIÓN Y FISCALIZACIÓN

Responsable del proyecto

**C.P. JANETH MIRIAM ROMANO TORRES**  
DIRECTORA DE PRERROGATIVAS, ADMINISTRACIÓN Y FISCALIZACIÓN  
INSTITUTO TLAXCALTECA



Autorizó

**MTRA. ELIZABETH PIEDRAS MARTINEZ**  
PRESIDENTA DEL CONSEJO GENERAL DEL INSTITUTO TLAXCALTECA DE ELECCIONES

Los titulares de las dependencias y entidades o instituciones que reciban recursos estatales parcial o totalmente, serán directamente responsables de la correcta aplicación de sus proyecciones.

Dependencia o Entidad:

24 INSTITUTO TLAXCALTECA DE ELECCIONES

Número de Proyecto	Descripción	Presupuesto Autorizado 2021	Propuesta de Presupuesto 2022	Diferencia	Justificación
1	DESEMPEÑO INSTITUCIONAL	185,782,415.00	106,128,666.00	-79,653,749.00	La reducción obedece a que este ente comicial no realizará proceso electoral en la entidad para el ejercicio fiscal 2022.

<b>Total proyecto</b>		<b>185,782,415.00</b>	<b>106,128,666.00</b>	<b>-79,653,749.00</b>
Elaboró	Responsable del proyecto	Autorizó		
C.P. JANETH MIRIAM ROMANO TORRES DIRECTORA DE PRERROGATIVAS, ADMINISTRACIÓN Y FISCALIZACIÓN	C.P. JANETH MIRIAM ROMANO TORRES DIRECTORA DE PRERROGATIVAS, ADMINISTRACIÓN Y FISCALIZACIÓN	MTRA. ELIZABETH PIEDRAS MARTINEZ PRESIDENTA DEL CONSEJO GENERAL DEL INSTITUTO TLAXCALTECA DE ELECCIONES		



INSTITUTO TLAXCALTECA DE ELECCIONES

Los titulares de las dependencias y entidades o insitituciones que reciban recursos estatales parcial o totalmente, serán directamente responsables de la formulación de sus proyectos.



**SECRETARÍA  
DE FINANZAS**

GOBIERNO DEL ESTADO DE TLAXCALA  
ANTEPROYECTO DE PRESUPUESTO DE EGRESOS 2022



**TLAXCALA**  
UNA NUEVA HISTORIA

Dependencia o Entidad:

24 INSTITUTO TLAXCALTECA DE ELECCIONES

Partida	Descripción	Importe total	No. 1
1131	SUELDOS A FUNCIONARIOS	6,823,014.00	6,823,014.00
1132	SUELDOS AL PERSONAL	4,129,053.00	4,129,053.00
1133	SUELDOS A TRABAJADORES	5,672,865.00	5,672,865.00
1221	SUELDOS AL PERSONAL EVENTUAL	4,017,537.00	4,017,537.00
1321	PRIMA VACACIONAL A FUNCIONARIOS	341,151.00	341,151.00
1322	PRIMA VACACIONAL AL PERSONAL	206,453.00	206,453.00
1323	PRIMA VACACIONAL A TRABAJADORES	283,643.00	283,643.00
1325	PRIMA VACACIONAL AL PERSONAL EVENTUAL	200,877.00	200,877.00
1326	GRATIFICACION DE FIN DE AÑO FUNCIONARIOS	1,122,206.00	1,122,206.00
1327	GRATIFICACION DE FIN DE AÑO AL PERSONAL	679,120.00	679,120.00
1328	GRATIFICACION DE FIN DE AÑO AL TRABAJADORES	1,593,816.00	1,593,816.00
1341	COMPENSACIÓN Y OTRAS PRESTACIONES A FUNCIONARIOS	1,088,569.00	1,088,569.00
1411	APORTACIONES DE SEGURIDAD SOCIAL	3,567,175.00	3,567,175.00
1522	INDEMNIZACIÓN Y LIQUIDACIÓN AL PERSONAL	1,701,742.00	1,701,742.00
1523	INDEMNIZACIÓN Y LIQUIDACIÓN A TRABAJADORES	4,635,190.00	4,635,190.00
1591	CUOTAS DESPESA A FUNCIONARIOS	306,048.00	306,048.00
1592	CUOTA DESPESA AL PERSONAL	612,096.00	612,096.00
1593	CUOTA DESPESA A TRABAJADORES	1,300,704.00	1,300,704.00
1594	CUOTA DESPESA AL PERSONAL EVENTUAL	1,026,168.00	1,026,168.00
1710	ESTÍMULOS AL PERSONAL	229,110.00	229,110.00
	<b>TOTAL CAPÍTULO 1000</b>	<b>39,536,537.00</b>	<b>39,536,537.00</b>
2111	MATERIAL ÚTILES Y EQUIPOS MENORES DE OFICINA	374,855.00	374,855.00
2141	MATERIAL ÚTILES Y EQUIPOS MENORES DE TECNOLOGÍAS DE	611,731.00	611,731.00
2151	MATERIAL IMPRESO E INFORMACIÓN DIGITAL	203,620.00	203,620.00
2161	MATERIAL DE LIMPIEZA	54,945.00	54,945.00
2211	PRODUCTOS ALIMENTICIOS PARA PERSONAS	146,123.00	146,123.00
2331	UTENSILIOS PARA SERVICIO DE ALIMENTACIÓN	6,597.00	6,597.00
2461	MATERIAL ELÉCTRICO Y ELECTRÓNICO	7,800.00	7,800.00
2491	OTROS MATERIALES Y ARTÍCULOS DE CONSTRUCCIÓN Y	3,000.00	3,000.00
2611	COMBUSTIBLES, LUBRICANTES Y ADITIVOS	551,800.00	551,800.00
2711	VESTUARIO Y UNIFORMES	50,500.00	50,500.00
2721	PRENDAS DE SEGURIDAD Y PROTECCIÓN PERSONAL	124,113.00	124,113.00
2911	HERRAMIENTAS MENORES	550.00	550.00
2961	REFACCIONES Y ACCESORIOS MENORES DE EQUIPO DE	120,000.00	120,000.00
	<b>TOTAL CAPÍTULO 2000</b>	<b>2,255,634.00</b>	<b>2,255,634.00</b>





**SECRETARÍA  
DE FINANZAS**

GOBIERNO DEL ESTADO DE TLAXCALA  
ANTEPROYECTO DE PRESUPUESTO DE EGRESOS 2022



**TLAXCALA**  
UNA NUEVA HISTORIA

Dependencia o Entidad:

24 INSTITUTO TLAXCALTECA DE ELECCIONES

Partida	Descripción	Importe total	No. 1
3111	ENERGÍA ELÉCTRICA	276,000.00	276,000.00
3131	AGUA	12,000.00	12,000.00
3141	TELEFONÍA TRADICIONAL	564,000.00	564,000.00
3171	SERVICIOS DE ACCESO DE INTERNET, REDES Y	38,450.00	38,450.00
3181	SERVICIOS POSTALES Y TELEGRAFOS	18,000.00	18,000.00
3221	ARRENDAMIENTO DE EDIFICIOS	8,000.00	8,000.00
3231	ARRENDAMIENTO DE MOBILIARIO Y EQUIPO DE	120,000.00	120,000.00
3291	OTROS ARRENDAMIENTOS	36,514.00	36,514.00
3311	SERVICIOS LEGALES, DE CONTABILIDAD, AUDITORÍA Y	350,000.00	350,000.00
3321	SERVICIOS DE DISEÑO, ARQUITECTURA, INGENIERÍA Y	15,000.00	15,000.00
3341	SERVICIOS DE CAPACITACIÓN	56,000.00	56,000.00
3361	SERVICIOS DE APOYO ADMINISTRATIVO, TRADUCCIÓN,	404,000.00	404,000.00
3411	SERVICIOS FINANCIEROS Y BANCARIOS	8,400.00	8,400.00
3451	SEGUROS DE BIENES PATRIMONIALES	320,000.00	320,000.00
3511	CONSERVACIÓN Y MANTENIMIENTO MENOR DE INMUEBLES	311,000.00	311,000.00
3521	INSTALACION, REPARACIÓN Y MANTENIMIENTO DE MOBILIARIO Y EQUIPO DE ADMÓN., EDUCACIONAL Y RECREATIVO	8,120.00	8,120.00
3531	INSTALACIÓN, REPARACIÓN Y MANTENIMIENTO DE EQUIPO DE CÓMPUTO Y TECNOLOGÍAS DE LA INFORMACIÓN	111,000.00	111,000.00
3551	REPARACIÓN Y MANTENIMIENTO DE EQUIPO DE TRANSPORTE	100,000.00	100,000.00
3571	INSTALACIÓN, REPARACIÓN Y MANTENIMIENTO DE MAQUINARIA, OTROS EQUIPOS Y HERRAMIENTA	2,000.00	2,000.00
3591	SERVICIOS DE JARDINERÍA Y FUMIGACIÓN	62,176.00	62,176.00
3751	VIÁTICOS EN EL PAÍS	430,000.00	430,000.00
3811	GASTOS DE CEREMONIAL	164,200.00	164,200.00
3921	IMPUESTOS Y DERECHOS	21,000.00	21,000.00
3981	IMPUESTO SOBRE NÓMINAS Y OTROS QUE SE DERIVEN DE UNA RELACIÓN LABORAL	1,186,096.00	1,186,096.00
	<b>TOTAL CAPÍTULO 3000</b>	<b>4,621,956.00</b>	<b>4,621,956.00</b>
4141	TRANSFERENCIAS, ASIGNACIONES, SUBSIDIOS Y OTRAS	59,183,382.00	59,183,382.00
	<b>TOTAL CAPÍTULO 4000</b>	<b>59,183,382.00</b>	<b>59,183,382.00</b>
5111	MUEBLES DE OFICINA Y ESTANTERÍA	121,135.00	121,135.00
5151	EQUIPO DE COMPUTO Y TECNOLOGÍA DE LA INFORMACIÓN	400,171.00	400,171.00
5231	CAMARAS FOTOGRAFICAS Y DE VIDEO	9,851.00	9,851.00

8

R



**SECRETARÍA  
DE FINANZAS**

GOBIERNO DEL ESTADO DE TLAXCALA  
ANTEPROYECTO DE PRESUPUESTO DE EGRESOS 2022



**TLAXCALA**  
UNA NUEVA HISTORIA

Dependencia o Entidad:

24 INSTITUTO TLAXCALTECA DE ELECCIONES

Partida	Descripción	Importe total	No. 1
	TOTAL CAPITULO 5000	531,157.00	531,157.00

Elaboró  
C.P. JANETH MIRIAM ROMANO TORRES  
DIRECTORA DE PRERROGATIVAS,  
ADMINISTRACIÓN Y FISCALIZACIÓN



Responsable del proyecto  
C.P. JANETH MIRIAM ROMANO TORRES  
DIRECTORA DE PRERROGATIVAS, ADMINISTRACIÓN  
Y FISCALIZACIÓN

Autorizó

MTRA. ELIZABETH PIEDRAS MARTINEZ  
PRESIDENTA DEL CONSEJO GENERAL  
DEL INSTITUTO TLAXCALTECA DE  
ELECCIONES

INSTITUTO TLAXCALTECA  
DE ELECCIONES

Los titulares de las dependencias y entidades o instituciones que reciban recursos estatales parcial o totalmente, serán directamente responsables de la ejecución de sus proyectos.

Dependencia o Entidad:

24 INSTITUTO TLAXCALTECA DE ELECCIONES

Partida	Descripción	Presupuesto Autorizado 2021	Propuesta de Presupuesto 2022	Diferencia	Justificación
1131	SUELDOS A FUNCIONARIOS	6,560,590.00	6,823,014.00	262,424.00	Pago de salario a: • 1 consejera presidenta • 6 consejeras y consejeros electorales • 1 secretario ejecutivo
1132	SUELDOS AL PERSONAL	3,509,142.00	4,129,053.00	619,911.00	Pago de salario a: • 3 directores, • 1 contralor, • 6 titulares de área, • 5 coordinadoras/res, • 1 secretario particular
1133	SUELDOS A TRABAJADORES	5,203,661.00	5,672,865.00	469,204.00	Pago de salario a: • 7 técnicos, • 25 auxiliares electorales b, • 2 auxiliares generales a
1221	SUELDOS AL PERSONAL EVENTUAL	5,615,311.00	4,017,537.00	-1,597,774.00	La reducción obedece a que este ente comicial no realizará proceso electoral en la entidad para el ejercicio fiscal 2022.
1321	PRIMA VACACIONAL A FUNCIONARIOS	328,030.00	341,151.00	13,121.00	Pago de prima vacacional a: • 1 consejera presidenta • 6 consejeras y consejeros electorales • 1 secretario ejecutivo
1322	PRIMA VACACIONAL AL PERSONAL	175,457.00	206,453.00	30,996.00	Pago de prima vacacional a: • 3 directores, • 1 contralor, • 6 titulares de área, • 5 coordinadoras/res, • 1 secretario particular
1323	PRIMA VACACIONAL A TRABAJADORES	260,183.00	283,643.00	23,460.00	Pago de prima vacacional a: • 7 técnicos, • 25 auxiliares electorales b, • 2 auxiliares generales a

*8*

*R*

Dependencia o Entidad: 24 INSTITUTO TLAXCALTECA DE ELECCIONES

Partida	Descripción	Presupuesto Autorizado 2021	Propuesta de Presupuesto 2022	Diferencia	Justificación
1325	PRIMA VACACIONAL AL PERSONAL EVENTUAL	125,500.00	200,877.00	75,377.00	Pago de prima vacacional a: • 21 auxiliares electorales b, • 10 auxiliares generales a
1326	GRATIFICACION DE FIN DE AÑO A FUNCIONARIOS	1,079,045.00	1,122,206.00	43,161.00	Pago de aguinaldo a: • 1 consejera presidenta • 6 consejeras y consejeros electorales • 1 secretario ejecutivo
1327	GRATIFICACION DE FIN DE AÑO AL PERSONAL	577,162.00	679,120.00	101,958.00	Pago de aguinaldo a: • 3 directores, • 1 contralor, • 6 titulares de área, • 5 coordinadoras/res, • 1 secretario particular
1328	GRATIFICACION DE FIN DE AÑO AL TRABAJADORES	1,796,329.00	1,593,816.00	-202,513.00	La reducción obedece a que este ente comicial no realizará proceso electoral en la entidad para el ejercicio fiscal 2022.
1341	COMPENSACIONES Y OTRAS PRESTACIONES A FUNCIONARIOS	1,079,044.00	1,088,569.00	9,525.00	Compensación a funcionarios
1342	COMPENSACIONES AL PERSONAL	577,162.00	0.00	-577,162.00	La reducción obedece a que este ente comicial no realizará proceso electoral en la entidad para el ejercicio fiscal 2022.
1343	COMPENSACIONES A TRABAJADORES	2,328,186.00	0.00	-2,328,186.00	La reducción obedece a que este ente comicial no realizará proceso electoral en la entidad para el ejercicio fiscal 2022.
1411	APORTACIONES DE SEGURIDAD SOCIAL	471,929.00	3,567,175.00	3,095,246.00	Dotar de seguridad social al personal que integra la planilla de este ente comicial.
1522	INDEMNIZACIÓN Y LIQUIDACIÓN AL PERSONAL	100,000.00	1,701,742.00	1,601,742.00	La reducción obedece a que este ente comicial no realizará proceso electoral en la entidad para el ejercicio fiscal 2022.

8

R



**SECRETARÍA DE FINANZAS**

**GOBIERNO DEL ESTADO DE TLAXCALA  
ANTEPROYECTO DE PRESUPUESTO DE EGRESOS 2022  
RESUMEN POR PARTIDA**



Dependencia o Entidad:

24 INSTITUTO TLAXCALTECA DE ELECCIONES

Partida	Descripción	Presupuesto Autorizado 2021	Propuesta de Presupuesto 2022	Diferencia	Justificación
1523	INDEMNIZACIÓN Y LIQUIDACIÓN A TRABAJADORES	0.00	4,635,190.00	4,635,190.00	Pago de laudos heredados a este órgano electoral por parte de administraciones anteriores, los cuales radican en el Tribunal de Conciliación y Arbitraje.
1541	GASTOS DE CAMPO	1,856,042.00	0.00	-1,856,042.00	La reducción obedece a que este ente comicial no realizará proceso electoral en la entidad para el ejercicio fiscal 2022.
1591	CUOTA DESPENSA A FUNCIONARIOS	306,048.00	306,048.00	0.00	Pago de despensa a: • 1 consejera presidenta • 6 consejeros y consejeros electorales • 1 secretario ejecutivo
1592	CUOTA DESPENSA AL PERSONAL	535,584.00	612,096.00	76,512.00	Pago de despensa a: • 3 directores, • 1 contratador, • 6 titulares de área, • 5 coordinadoras/res, • 1 secretario particular
1593	CUOTA DESPENSA A TRABAJADORES	1,262,448.00	1,300,704.00	38,256.00	Pago de despensa a: • 7 técnicos, • 25 auxiliares electorales b, • 2 auxiliares generales a
1594	CUOTA DESPENSA AL PERSONAL EVENTUAL	1,208,109.00	1,026,168.00	-181,941.00	La reducción obedece a que este ente comicial no realizará proceso electoral en la entidad para el ejercicio fiscal 2022.
1710	ESTÍMULOS AL PERSONAL	0.00	229,110.00	229,110.00	Programa de incentivos para los
2111	MATERIAL ÚTILES Y EQUIPOS MENORES DE OFICINA	732,000.00	374,855.00	-357,145.00	La reducción obedece a que este ente comicial no realizará proceso electoral en la entidad para el ejercicio fiscal 2022.
2141	MATERIALES, ÚTILES Y EQUIPOS MENORES DE TECNOLOGÍAS DE LA INFORMACIÓN Y COMUNICACIONES	962,315.00	611,731.00	-350,584.00	La reducción obedece a que este ente comicial no realizará proceso electoral en la entidad para el ejercicio fiscal 2022.

Dependencia o Entidad:

24 INSTITUTO TLAXCALTECA DE ELECCIONES

Partida	Descripción	Presupuesto Autorizado 2021	Propuesta de Presupuesto 2022	Diferencia	Justificación
2151	MATERIAL IMPRESO E INFORMACIÓN DIGITAL	781,874.00	203,620.00	-578,254.00	La reducción obedece a que este ente comicial no realizará proceso electoral en la entidad para el ejercicio fiscal 2022.
2161	MATERIAL DE LIMPIEZA	1,386,351.00	54,945.00	-1,331,406.00	La reducción obedece a que este ente comicial no realizará proceso electoral en la entidad para el ejercicio fiscal 2022.
2211	PRODUCTOS ALIMENTICIOS PARA PERSONAS	1,488,774.00	146,123.00	-1,342,651.00	La reducción obedece a que este ente comicial no realizará proceso electoral en la entidad para el ejercicio fiscal 2022.
2331	UTENSILIOS PARA SERVICIO DE ALIMENTACIÓN	30,829.00	6,597.00	-24,232.00	La reducción obedece a que este ente comicial no realizará proceso electoral en la entidad para el ejercicio fiscal 2022.
2461	MATERIAL ELÉCTRICO Y ELECTRÓNICO	375,290.00	7,800.00	-367,490.00	La reducción obedece a que este ente comicial no realizará proceso electoral en la entidad para el ejercicio fiscal 2022.
2491	OTROS MATERIALES Y ARTÍCULOS DE CONSTRUCCIÓN Y REPARACIÓN	0.00	3,000.00	3,000.00	Compra de pintura para repintado de puntos de reunión, banquetas y cisternas, así como compra de cal para el blanqueado de árboles.
2541	MATERIALES, ACCESORIOS Y SUMINISTROS MÉDICOS	91,200.00	0.00	-91,200.00	La reducción obedece a que este ente comicial no realizará proceso electoral en la entidad para el ejercicio fiscal 2022.
2611	COMBUSTIBLES, LUBRICANTES Y ADITIVOS	734,360.00	551,800.00	-182,560.00	La reducción obedece a que este ente comicial no realizará proceso electoral en la entidad para el ejercicio fiscal 2022.
2711	VESTUARIO Y UNIFORMES	237,863.00	50,500.00	-187,363.00	La reducción obedece a que este ente comicial no realizará proceso electoral en la entidad para el ejercicio fiscal 2022.

8

32

Dependencia o Entidad:

24 INSTITUTO TLAXCALTECA DE ELECCIONES

Partida	Descripción	Presupuesto Autorizado 2021	Propuesta de Presupuesto 2022	Diferencia	Justificación
2721	PRENDAS DE SEGURIDAD Y PROTECCIÓN PERSONAL	63,576.00	124,113.00	60,537.00	Compra de cubre bocas y caretas derivado de la contingencia sanitaria ocasionada por el sars-cov2 (covid-19), así como guantes y fajas para el personal.
2911	HERRAMIENTAS MENORES	10,504.00	550.00	-9,954.00	La reducción obedece a que este ente comicial no realizará proceso electoral en la entidad para el ejercicio fiscal 2022.
2921	REFACCIONES Y ACCESORIOS MENORES, REPARACION DE EDIFICIOS	11,250.00	0.00	-11,250.00	La reducción obedece a que este ente comicial no realizará proceso electoral en la entidad para el ejercicio fiscal 2022.
2961	REFACCIONES Y ACCESORIOS MENORES DE EQUIPO DE TRANSPORTE	150,000.00	120,000.00	-30,000.00	La reducción obedece a que este ente comicial no realizará proceso electoral en la entidad para el ejercicio fiscal 2022.
3111	ENERGÍA ELÉCTRICA	258,761.00	276,000.00	17,239.00	Pago del servicio de energía eléctrica.
3131	AGUA	8,000.00	12,000.00	4,000.00	Pago de servicio de agua potable.
3141	TELEFONÍA TRADICIONAL	1,416,269.00	564,000.00	-852,269.00	La reducción obedece a que este ente comicial no realizará proceso electoral en la entidad para el ejercicio fiscal 2022.
3151	TELEFONIA CELULAR	35,000.00	0.00	-35,000.00	La reducción obedece a que este ente comicial no realizará proceso electoral en la entidad para el ejercicio fiscal 2022.
3171	SERVICIOS DE ACCESO DE INTERNET, REDES Y PROCESAMIENTO DE INFORMACIÓN	3,600,000.00	38,450.00	-3,561,550.00	La reducción obedece a que este ente comicial no realizará proceso electoral en la entidad para el ejercicio fiscal 2022.
3181	SERVICIOS POSTALES Y TELEGRAFOS	0.00	18,000.00	18,000.00	Envío de documentación vía servicio de paquetería, actividad que se presenta de forma regular por el cumplimiento de las notificaciones.
3221	ARRENDAMIENTO DE EDIFICIOS	1,816,000.00	8,000.00	-1,808,000.00	La reducción obedece a que este ente comicial no realizará proceso electoral en la entidad para el ejercicio fiscal 2022.



**SECRETARÍA DE FINANZAS**

**GOBIERNO DEL ESTADO DE TLAXCALA  
ANTEPROYECTO DE PRESUPUESTO DE EGRESOS 2022  
RESUMEN POR PARTIDA**



**TLAXCALA**  
UNA NUEVA HISTORIA

Dependencia o Entidad:

24 INSTITUTO TLAXCALTECA DE ELECCIONES

Partida	Descripción	Presupuesto Autorizado 2021	Propuesta de Presupuesto 2022	Diferencia	Justificación
3231	ARRENDAMIENTO DE MOBILIARIO Y EQUIPO DE ADMINISTRACIÓN, EDUCACIONAL Y RECREATIVO	510,983.00	120,000.00	-390,983.00	La reducción obedece a que este ente comicial no realizará proceso electoral en la entidad para el ejercicio fiscal 2022.
3251	ARRENDAMIENTO DE EQUIPO DE TRANSPORTE	50,000.00	0.00	-50,000.00	La reducción obedece a que este ente comicial no realizará proceso electoral en la entidad para el ejercicio fiscal 2022.
3261	ARRENDAMIENTO DE MAQUINARIA, OTROS EQUIPOS Y HERRAMIENTAS	600,000.00	0.00	-600,000.00	La reducción obedece a que este ente comicial no realizará proceso electoral en la entidad para el ejercicio fiscal 2022.
3291	OTROS ARRENDAMIENTOS	50,000.00	36,514.00	-13,486.00	La reducción obedece a que este ente comicial no realizará proceso electoral en la entidad para el ejercicio fiscal 2022.
3311	SERVICIOS LEGALES Y DE CONTABILIDAD	430,000.00	350,000.00	-80,000.00	La reducción obedece a que este ente comicial no realizará proceso electoral en la entidad para el ejercicio fiscal 2022.
3321	SERVICIOS DE DISEÑO, ARQUITECTURA, INGENIERÍA Y ACTIVIDADES RELACIONADAS	0.00	15,000.00	15,000.00	Contratación de personal de secoduvi para la realización de un dictamen estructural del instituto.
3341	SERVICIOS DE CAPACITACIÓN	6,000.00	56,000.00	50,000.00	Cursos y capacitaciones para el personal del Instituto.
3361	SERVICIOS DE APOYO ADMINISTRATIVO, TRADUCCIÓN, FOTOCOPIADO E IMPRESIÓN	28,544,352.00	404,000.00	-28,140,352.00	La reducción obedece a que este ente comicial no realizará proceso electoral en la entidad para el ejercicio fiscal 2022.
3411	SERVICIOS FINANCIEROS Y BANCARIOS	100,000.00	8,400.00	-91,600.00	La reducción obedece a que este ente comicial no realizará proceso electoral en la entidad para el ejercicio fiscal 2022.
3451	SEGUROS DE BIENES PATRIMONIALES	115,000.00	320,000.00	205,000.00	Contratación de una póliza seguro de responsabilidad civil con daños a terceros y pólizas de seguro para la flotilla del parque vehicular del instituto.

8

3





**SECRETARÍA DE FINANZAS**

**GOBIERNO DEL ESTADO DE TLAXCALA  
ANTEPROYECTO DE PRESUPUESTO DE EGRESOS 2022  
RESUMEN POR PARTIDA**



Dependencia o Entidad:

24 INSTITUTO TLAXCALTECA DE ELECCIONES

Partida	Descripción	Presupuesto Autorizado 2021	Propuesta de Presupuesto 2022	Diferencia	Justificación
3481	COMISIONES POR VENTAS	4,177.00	0.00	-4,177.00	La reducción obedece a que este ente comicial no realizará proceso electoral en la entidad para el ejercicio fiscal 2022.
3511	CONSERVACIÓN Y MANTENIMIENTO MENOR DE INMUEBLES	0.00	311,000.00	311,000.00	Impermeabilización al inmueble, mantenimiento a puertas y chapas de las oficinas
3521	INSTALACION, REP Y MTTO DE MOB Y EQPO DE ADMON, EDUC	52,200.00	8,120.00	-44,080.00	La reducción obedece a que este ente comicial no realizará proceso electoral en la entidad para el ejercicio fiscal 2022.
3531	INSTALACIÓN, REPARACIÓN Y MANTENIMIENTO DE EQUIPO DE CÓMPUTO Y TECNOLOGIAS DE LA INFORMACIÓN	42,920.00	111,000.00	68,080.00	Mantenimiento a fotocopiadora konica, así como a las impresoras de las áreas.
3551	REPARACIÓN Y MANTENIMIENTO DE EQUIPO DE TRANSPORTE	87,500.00	100,000.00	12,500.00	Compra de refacciones para dar mantenimiento al parque vehicular del
3571	INSTALACIÓN, REPARACIÓN Y MANTENIMIENTO DE MAQUINARIA, OTROS EQUIPOS Y HERRAMIENTA	2,250.00	2,000.00	-250.00	La reducción obedece a que este ente comicial no realizará proceso electoral en la entidad para el ejercicio fiscal 2022.
3591	SERVICIOS DE JARDINERÍA Y FUMIGACIÓN	95,456.00	62,176.00	-33,280.00	La reducción obedece a que este ente comicial no realizará proceso electoral en la entidad para el ejercicio fiscal 2022.
3621	DIFUSIÓN POR RADIO, TELEVISIÓN Y OTROS MEDIOS DE MENSAJES COMERCIALES PARA PROMOSION, LA VENTA DE BIENES O SERVICIOS.	450,000.00	0.00	-450,000.00	La reducción obedece a que este ente comicial no realizará proceso electoral en la entidad para el ejercicio fiscal 2022.
3751	VIÁTICOS EN EL PAÍS	118,000.00	430,000.00	312,000.00	Para dar mantenimiento al parque vehicular del instituto.
3811	GASTOS DE CEREMONIA	163,580.00	164,200.00	620.00	Compra de obsequios para los ponente y participantes de los foros y capacitaciones, compra de jardineras.
3921	IMPUESTOS Y DERECHOS	11,448.00	21,000.00	9,552.00	Pago de tenencias y verificaciones vehiculares
3981	IMPUESTO SOBRE NÓMINAS Y OTROS QUE SE DERIVEN DE UNA RELACIÓN LABORAL	2,041,568.00	1,186,096.00	-855,472.00	La reducción obedece a que este ente comicial no realizará proceso electoral en la entidad para el ejercicio fiscal 2022.

Dependencia o Entidad:

24 INSTITUTO TLAXCALTECA DE ELECCIONES

Partida	Descripción	Presupuesto Autorizado 2021	Propuesta de Presupuesto 2022	Diferencia	Justificación
4141	TRANSFERENCIAS, ASIGNACIONES, SUBSIDIOS Y OTRAS AYUDAS	87,838,673.00	59,183,382.00	-28,655,291.00	La reducción obedece a que este ente comicial no realizara proceso electoral en la entidad para el ejercicio fiscal 2022.
4411	AYUDAS SOCIALES A PERSONAS	12,024,657.00	0.00	-12,024,657.00	La reducción obedece a que este ente comicial no realizara proceso electoral en la entidad para el ejercicio fiscal 2022.
5111	MUBLES DE OFICINA Y ESTANTERIA	602,500.00	121,135.00	-481,365.00	La reducción obedece a que este ente comicial no realizara proceso electoral en la entidad para el ejercicio fiscal 2022.
5151	EQUIPO DE CÓMPUTO Y DE TECNOLOGÍAS DE LA INFORMACIÓN	2,695,973.00	400,171.00	-2,295,802.00	La reducción obedece a que este ente comicial no realizara proceso electoral en la entidad para el ejercicio fiscal 2022.
5231	CÁMARAS FOTOGRAFICAS Y DE VIDEO	0.00	9,851.00	9,851.00	Compra de un flash externo para cámara.
<b>TOTAL</b>		<b>185,782,415.00</b>	<b>106,128,666.00</b>	<b>-79,653,749.00</b>	

Elaboró

C.P. JANETH MIRIAM ROMANO TORRES  
DIRECTORA DE PRERROGATIVAS, ADMINISTRACIÓN Y FISCALIZACIÓN

Responsable del proyecto

C.P. JANETH MIRIAM ROMANO TORRES  
DIRECTORA DE PRERROGATIVAS, ADMINISTRACIÓN Y FISCALIZACIÓN

Autorizó

MTRA. ELIZABETH PIEDRAS MARTINEZ  
PRESIDENTA DEL CONSEJO GENERAL DEL INSTITUTO TLAXCALTECA DE ELECCIONES

Los titulares de las dependencias y entidades o instituciones que reciban recursos estatales parciales o totalmente, serán directamente responsables de la formulación de sus proyectos.  
INSTITUTO TLAXCALTECA DE ELECCIONES

Dependencia o Entidad:	24 INSTITUTO TLAXCALTECA DE ELECCIONES
Unidad Responsable:	1 INSTITUTO TLAXCALTECA DE ELECCIONES
Proyecto:	DESEMPEÑO INSTITUCIONAL

Partida	Tipo de Gasto	Gasto Etiquetado / No Etiquetado	Sub Fuente	Descripción	Autorizado 2021	Propuesta 2022	Diferencia
1131	1	1	1/01	SUELDOS A FUNCIONARIOS	6,560,590.00	6,823,014.00	262,424.00
1132	1	1	1/01	SUELDOS AL PERSONAL	3,509,142.00	4,129,053.00	619,911.00
1133	1	1	1/01	SUELDOS A TRABAJADORES	5,203,661.00	5,672,865.00	469,204.00
1221	1	1	1/01	SUELDOS AL PERSONAL EVENTUAL	5,615,311.00	4,017,537.00	-1,597,774.00
1321	1	1	1/01	PRIMA VACACIONAL A FUNCIONARIOS	328,030.00	341,151.00	13,121.00
1322	1	1	1/01	PRIMA VACACIONAL AL PERSONAL	175,457.00	206,453.00	30,996.00
1323	1	1	1/01	PRIMA VACACIONAL A TRABAJADORES	260,183.00	283,643.00	23,460.00
1325	1	1	1/01	PRIMA VACACIONAL AL PERSONAL EVENTUAL	125,500.00	200,877.00	75,377.00
1326	1	1	1/01	GRATIFICACION DE FIN DE AÑO A FUNCIONARIOS	1,079,045.00	1,122,206.00	43,161.00
1327	1	1	1/01	GRATIFICACION DE FIN DE AÑO AL PERSONAL	577,162.00	679,120.00	101,958.00
1328	1	1	1/01	GRATIFICACION DE FIN DE AÑO AL TRABAJADORES	1,796,329.00	1,593,816.00	-202,513.00
1341	1	1	1/01	COMPENSACIONES Y OTRAS PRESTACIONES A FUNCIONARIOS	1,079,044.00	1,088,569.00	9,525.00
1342	1	1	1/01	COMPENSACIONES AL PERSONAL	577,162.00	0.00	-577,162.00
1343	1	1	1/01	COMPENSACIONES A TRABAJADORES	2,328,186.00	0.00	-2,328,186.00
1411	1	1	1/01	APORTACIONES DE SEGURIDAD SOCIAL	471,929.00	3,567,175.00	3,095,246.00
1522	1	1	1/01	INDEMNIZACIÓN Y LIQUIDACIÓN AL PERSONAL	100,000.00	1,701,742.00	1,601,742.00
1523	1	1	1/01	INDEMNIZACIÓN Y LIQUIDACIÓN A TRABAJADORES	0.00	4,635,190.00	4,635,190.00
1541	1	1	1/01	GASTOS DE CAMPO	1,856,042.00	0.00	-1,856,042.00
1591	1	1	1/01	CUOTA DESPENSA A FUNCIONARIOS	306,048.00	306,048.00	0.00
1592	1	1	1/01	CUOTA DESPENSA AL PERSONAL	535,584.00	612,096.00	76,512.00
1593	1	1	1/01	CUOTA DESPENSA A TRABAJADORES	1,262,448.00	1,300,704.00	38,256.00
1594	1	1	1/01	CUOTA DESPENSA AL PERSONAL EVENTUAL	1,208,109.00	1,026,168.00	-181,941.00
1710	1	1	1/01	ESTÍMULOS AL PERSONAL	0.00	229,110.00	229,110.00
<b>1000</b>				<b>Total Capítulo</b>	<b>34,954,962.00</b>	<b>39,536,537.00</b>	<b>4,581,575.00</b>

2111	1	1	1/01	MATERIAL ÚTILES Y EQUIPOS MENORES DE OFICINA	732,000.00	374,855.00	-357,145.00
2141	1	1	1/01	MATERIALES, ÚTILES Y EQUIPOS MENORES DE TECNOLOGÍAS DE LA INFORMACIÓN Y COMUNICACIÓN	962,315.00	611,731.00	-350,584.00
2151	1	1	1/01	MATERIAL IMPRESO E INFORMACIÓN DIGITAL	781,874.00	203,620.00	-578,254.00
2161	1	1	1/01	MATERIAL DE LIMPIEZA	1,386,351.00	54,945.00	-1,331,406.00

Dependencia o Entidad:	24 INSTITUTO TLAXCALTECA DE ELECCIONES
Unidad Responsable:	1 INSTITUTO TLAXCALTECA DE ELECCIONES
Proyecto:	DESEMPEÑO INSTITUCIONAL

Partida	Tipo de Gasto	Gasto Etiquetado / No Etiquetado	Sub Fuente	Descripción	Autorizado 2021	Propuesta 2022	Diferencia
2211	1	1	1/01	PRODUCTOS ALIMENTICIOS PARA PERSONAS	1,488,774.00	146,123.00	-1,342,651.00
2331	1	1	1/01	UTENSILIOS PARA SERVICIO DE ALIMENTACIÓN	30,829.00	6,597.00	-24,232.00
2461	1	1	1/01	MATERIAL ELÉCTRICO Y ELECTRÓNICO	375,290.00	7,800.00	-367,490.00
2491	1	1	1/01	OTROS MATERIALES Y ARTÍCULOS DE CONSTRUCCIÓN Y REPARACIÓN	0.00	3,000.00	3,000.00
2541	1	1	1/01	MATERIALES, ACCESORIOS Y SUMINISTROS	91,200.00	0.00	-91,200.00
2611	1	1	1/01	COMBUSTIBLES, LUBRICANTES Y ADITIVOS	734,360.00	551,800.00	-182,560.00
2711	1	1	1/01	VESTUARIO Y UNIFORMES	237,863.00	50,500.00	-187,363.00
2721	1	1	1/01	PRENDAS DE SEGURIDAD Y PROTECCIÓN	63,576.00	124,113.00	60,537.00
2911	1	1	1/01	HERRAMIENTAS MENORES	10,504.00	550.00	-9,954.00
2921	1	1	1/01	REFACCIONES Y ACCESORIOS MENORES, REPARACION DE EDIFICIOS	11,250.00	0.00	-11,250.00
2961	1	1	1/01	REFACCIONES Y ACCESORIOS MENORES DE EQUIPO DE TRANSPORTE	150,000.00	120,000.00	-30,000.00

<b>2000</b>	<b>Total Capítulo</b>				<b>7,056,186.00</b>	<b>2,255,634.00</b>	<b>-4,800,552.00</b>
-------------	-----------------------	--	--	--	---------------------	---------------------	----------------------

3111	1	1	1/01	ENERGÍA ELÉCTRICA	258,761.00	276,000.00	17,239.00
3131	1	1	1/01	AGUA	8,000.00	12,000.00	4,000.00
3141	1	1	1/01	TELEFONÍA TRADICIONAL	1,416,269.00	564,000.00	-852,269.00
3151	1	1	1/01	TELEFONIA CELULAR	35,000.00	0.00	-35,000.00
3171	1	1	1/01	SERVICIOS DE ACCESO DE INTERNET, REDES Y PROCESAMIENTO DE INFORMACIÓN	3,600,000.00	38,450.00	-3,561,550.00
3181	1	1	1/01	SERVICIOS POSTALES Y TELEGRAFOS	0.00	18,000.00	18,000.00
3221	1	1	1/01	ARRENDAMIENTO DE EDIFICIOS	1,816,000.00	8,000.00	-1,808,000.00
3231	1	1	1/01	ARRENDAMIENTO DE MOBILIARIO Y EQUIPO DE ADMINISTRACIÓN, EDUCACIONAL Y	510,983.00	120,000.00	-390,983.00
3251	1	1	1/01	ARRENDAMIENTO DE EQUIPO DE TRANSPORTE	50,000.00	0.00	-50,000.00
3261	1	1	1/01	ARRENDAMIENTO DE MAQUINARIA, OTROS EQUIPOS Y HERRAMIENTAS	600,000.00	0.00	-600,000.00
3291	1	1	1/01	OTROS ARRENDAMIENTOS	50,000.00	36,514.00	-13,486.00
3311	1	1	1/01	SERVICIOS LEGALES Y DE CONTABILIDAD	430,000.00	350,000.00	-80,000.00
3321	1	1	1/01	SERVICIOS DE DISEÑO, ARQUITECTURA, INGENIERÍA Y ACTIVIDADES RELACIONADAS	0.00	15,000.00	15,000.00
3341	1	1	1/01	SERVICIOS DE CAPACITACIÓN	6,000.00	56,000.00	50,000.00
3361	1	1	1/01	SERVICIOS DE APOYO ADMINISTRATIVO, TRADUCCIÓN, FOTOCOPIADO E IMPRESIÓN	28,544,352.00	404,000.00	-28,140,352.00

Dependencia o Entidad:	24 INSTITUTO TLAXCALTECA DE ELECCIONES
Unidad Responsable:	1 INSTITUTO TLAXCALTECA DE ELECCIONES
Proyecto:	DESEMPEÑO INSTITUCIONAL

Partida	Tipo de Gasto	Gasto Etiquetado / No Etiquetado	Sub Fuente	Descripción	Autorizado 2021	Propuesta 2022	Diferencia
3411	1	1	1/01	SERVICIOS FINANCIEROS Y BANCARIOS	100,000.00	8,400.00	-91,600.00
3451	1	1	1/01	SEGUROS DE BIENES PATRIMONIALES	115,000.00	320,000.00	205,000.00
3481	1	1	1/01	COMISIONES POR VENTAS	4,177.00	0.00	-4,177.00
3511	1	1	1/01	CONSERVACIÓN Y MANTENIMIENTO MENOR DE INMUEBLES	0.00	311,000.00	311,000.00
3521	1	1	1/01	INSTALACION, REP Y MTTO DE MOB Y EQPO DE ADMON, EDUC	52,200.00	8,120.00	-44,080.00
3531	1	1	1/01	INSTALACION, REPARACION Y MANTENIMIENTO DE EQUIPO DE COMPUTO Y TECNOLOGIAS DE LA INFORMACION	42,920.00	111,000.00	68,080.00
3551	1	1	1/01	REPARACION Y MANTENIMIENTO DE EQUIPO DE TRANSPORTE	87,500.00	100,000.00	12,500.00
3571	1	1	1/01	INSTALACION, REPARACION Y MANTENIMIENTO DE MAQUINARIA, OTROS EQUIPOS Y HERRAMIENTA	2,250.00	2,000.00	-250.00
3591	1	1	1/01	SERVICIOS DE JARDINERIA Y FUMIGACION	95,456.00	62,176.00	-33,280.00
3621	1	1	1/01	DIFUSION POR RADIO, TELEVISION Y OTROS MEDIOS DE MENSAJES COMERCIALES PARA PROMOSION, LA VENTA DE BIENES O SERVICIOS.	450,000.00	0.00	-450,000.00
3751	1	1	1/01	VIATICOS EN EL PAIS	118,000.00	430,000.00	312,000.00
3811	1	1	1/01	GASTOS DE CEREMONIA	163,580.00	164,200.00	620.00
3921	1	1	1/01	IMPUESTOS Y DERECHOS	11,448.00	21,000.00	9,552.00
3981	1	1	1/01	IMPUESTO SOBRE NÓMINAS Y OTROS QUE SE DERIVEN DE UNA RELACION LABORAL	2,041,568.00	1,186,096.00	-855,472.00
<b>3000</b>				<b>Total Capitulo</b>	<b>40,609,464.00</b>	<b>4,621,956.00</b>	<b>-35,987,508.00</b>
4141	1	1	1/01	TRANSFERENCIAS, ASIGNACIONES, SUBSIDIOS Y OTRAS AYUDAS	87,838,673.00	59,183,382.00	-28,655,291.00
4411	1	1	1/01	AYUDAS SOCIALES A PERSONAS	12,024,657.00	0.00	-12,024,657.00
<b>4000</b>				<b>Total Capitulo</b>	<b>99,863,330.00</b>	<b>59,183,382.00</b>	<b>-40,679,948.00</b>
5111	2	1	1/01	MUBLES DE OFICINA Y ESTANTERIA	602,500.00	121,135.00	-481,365.00
5151	2	1	1/01	EQUIPO DE COMPUTO Y DE TECNOLOGIAS DE LA INFORMACION	2,695,973.00	400,171.00	-2,295,802.00

Dependencia o Entidad: 24 INSTITUTO TLAXCALTECA DE ELECCIONES  
 Unidad Responsable: 1 INSTITUTO TLAXCALTECA DE ELECCIONES  
 Proyecto: DESEMPEÑO INSTITUCIONAL

Partida	Tipo de Gasto	Gasto Etiquetado / No Etiquetado	Sub Fuente	Descripción	Autorizado 2021	Propuesta 2022	Diferencia
5231	2	1	1/01	CÁMARAS FOTOGRÁFICAS Y DE VIDEO	0.00	9,851.00	9,851.00
5000				Total Capítulo	3,298,473.00	531,157.00	-2,767,316.00
				Total Proyecto	185,782,415.00	106,128,666.00	-79,653,749.00

Elaboró: C.P. JANETH MIRIAM ROMANO TORRES  
 DIRECTORA DE PRERROGATIVAS, ADMINISTRACIÓN Y FISCALIZACIÓN

Responsable del proyecto: C.P. JANETH MIRIAM ROMANO TORRES  
 DIRECTORA DE PRERROGATIVAS, ADMINISTRACIÓN Y FISCALIZACIÓN

Autorizó: MTRA. ELIZABETH PIEDRAS MARTINEZ  
 PRESIDENTA DEL CONSEJO GENERAL DEL INSTITUTO TLAXCALTECA DE ELECCIONES



INSTITUTO TLAXCALTECA DE ELECCIONES

Los titulares de las dependencias y entidades o instituciones que reciben recursos estatales parciales o totalmente, serán directamente responsables de la formulación de sus proyectos.



Dependencia o Entidad: **24 INSTITUTO TLAXCALTECA DE ELECCIONES**

NUMERO	DESCRIPCIÓN	PROYECTO	SUBFUENTE	PRESUPUESTO		VARIACIÓN ENTRE CAPÍTULOOS		VARIACIÓN GLOBAL	
				2021	2022	2021	2022	NOMINAL	%
<b>CAPÍTULOS</b>									
1000	SERVICIOS PERSONALES	1	1/01 PARTICIPACIONES	34,954,962.00	39,536,537.00	18.82%	37.25%	4,581,575.00	13.11%
2000	MATERIALES Y SUMINISTROS	1	1/01 PARTICIPACIONES	7,056,186.00	2,255,634.00	3.80%	2.13%	-4,800,552.00	-68.03%
3000	SERVICIOS GENERALES	1	1/01 PARTICIPACIONES	40,609,464.00	4,621,956.00	21.86%	4.36%	-35,987,508.00	-88.62%
4000	TRANSFERENCIAS, ASIGNACIONES, SUBSIDIOS Y OTRAS AYUDAS	1	1/01 PARTICIPACIONES	99,863,330.00	59,183,382.00	53.75%	55.77%	-40,679,948.00	-40.74%
5000	BIENES MUEBLES, INMUEBLES E INTAGIBLES	1	1/01 PARTICIPACIONES	3,298,473.00	531,157.00	1.78%	0.50%	-2,767,316.00	-83.90%
6000	INVERSIÓN PÚBLICA	1	1/01 PARTICIPACIONES	0.00	0.00	0.00%	0.00%	0.00	0.00%
<b>TOTAL</b>				<b>185,782,415.00</b>	<b>106,128,666.00</b>	<b>100.00%</b>	<b>100.00%</b>	<b>-79,653,749.00</b>	<b>-42.87%</b>

**Análisis**

Se presenta una reducción debido a que este ente comicial no realizara proceso electoral en la entidad para el ejercicio fiscal 2022. El capitulo mil presenta un incremento porque se considera el pago de laudos heredados por el extinto Instituto Electoral de Tlaxcala, así como el otorgar seguridad social a la plantilla que labora en este ente comicial.

PROYECTOS	DESEMPEÑO INSTITUCIONAL	1	1 / 01 PARTICIPACIONES	185,782,415.00	106,128,666.00	100.00%	100.00%	-79,653,749.00	-42.87%
<b>TOTAL</b>				<b>185,782,415.00</b>	<b>106,128,666.00</b>	<b>100.00%</b>	<b>100.00%</b>	<b>-79,653,749.00</b>	<b>-42.87%</b>

**Análisis**

Se presenta una reducción debido a que este ente comicial no realizara proceso electoral en la entidad para el ejercicio fiscal 2022. El capitulo mil presenta un incremento porque se considera el pago de laudos heredados por el extinto Instituto Electoral de Tlaxcala, así como el otorgar seguridad social a la plantilla que labora en este ente comicial.

PARTIDAS	SERVICIOS PERSONALES	1000	1 / 01 PARTICIPACIONES	6,560,590.00	6,823,014.00	18.77%	17.26%	262,424.00	4.00%
1131	SUELDOS A FUNCIONARIOS	1	1/01 PARTICIPACIONES	3,509,142.00	4,129,053.00	10.04%	10.44%	619,911.00	17.67%
1132	SUELDOS AL PERSONAL	1	1/01 PARTICIPACIONES	5,203,661.00	5,672,865.00	14.89%	14.35%	469,204.00	9.02%
1133	SUELDOS A TRABAJADORES	1	1/01 PARTICIPACIONES	5,615,311.00	4,017,537.00	16.06%	10.16%	-1,597,774.00	-28.45%
1221	SUELDOS AL PERSONAL EVENTUAL	1	1/01 PARTICIPACIONES	328,030.00	341,151.00	0.94%	0.86%	13,121.00	4.00%
1321	PRIMA VACACIONAL A FUNCIONARIOS	1	1/01 PARTICIPACIONES	175,457.00	206,453.00	0.50%	0.52%	30,996.00	17.67%
1322	PRIMA VACACIONAL AL PERSONAL	1	1/01 PARTICIPACIONES	260,183.00	283,643.00	0.74%	0.72%	23,460.00	9.02%
1323	PRIMA VACACIONAL A TRABAJADORES	1	1/01 PARTICIPACIONES	125,500.00	200,877.00	0.36%	0.51%	75,377.00	60.06%
1325	PRIMA VACACIONAL AL PERSONAL EVENTUAL	1	1/01 PARTICIPACIONES	1,079,045.00	1,122,206.00	3.09%	2.84%	43,161.00	4.00%
1326	GRATIFICACION DE FIN DE AÑO A FUNCIONARIOS	1	1/01 PARTICIPACIONES	577,162.00	679,120.00	1.65%	1.72%	101,958.00	17.67%
1327	GRATIFICACION DE FIN DE AÑO AL PERSONAL	1	1/01 PARTICIPACIONES	1,796,329.00	1,593,816.00	5.14%	4.03%	-202,513.00	-11.27%
1328	GRATIFICACION DE FIN DE AÑO AL TRABAJADORES	1	1/01 PARTICIPACIONES						



Dependencia o Entidad: **24 INSTITUTO TLAXCALTECA DE ELECCIONES**

NUMERO	DESCRIPCIÓN	PROYECTO	SUBFUENTE	PRESUPUESTO		VARIACIÓN ENTRE CAPÍTULO		VARIACIÓN GLOBAL	
				2021	2022	2021	2022	NOMINAL	%
1341	COMPENSACIONES Y OTRAS PRESTACIONES A FUNCIONARIOS	1	1/01 PARTICIPACIONES	1,079,044.00	1,088,569.00	3.09%	2.75%	9,525.00	0.88%
1342	COMPENSACIONES AL PERSONAL	1	1/01 PARTICIPACIONES	577,162.00	0.00	1.65%	0.00%	-577,162.00	-100.00%
1343	COMPENSACIONES A TRABAJADORES	1	1/01 PARTICIPACIONES	2,328,186.00	0.00	6.66%	0.00%	-2,328,186.00	-100.00%
1411	APORTACIONES DE SEGURIDAD SOCIAL	1	1/01 PARTICIPACIONES	471,929.00	3,567,175.00	1.35%	9.02%	3,095,246.00	655.87%
1522	INDEMNIZACIÓN Y LIQUIDACIÓN AL PERSONAL	1	1/01 PARTICIPACIONES	100,000.00	1,701,742.00	0.29%	4.30%	1,601,742.00	1601.74%
1523	INDEMNIZACIÓN Y LIQUIDACIÓN A TRABAJADORES	1	1/01 PARTICIPACIONES	0.00	4,635,190.00	0.00%	11.72%	4,635,190.00	100.00%
1541	GASTOS DE CAMPO	1	1/01 PARTICIPACIONES	1,856,042.00	0.00	5.31%	0.00%	-1,856,042.00	-100.00%
1591	CUOTA DE PENSAS A	1	1/01 PARTICIPACIONES	306,048.00	306,048.00	0.88%	0.77%	0.00	0.00%
1592	CUOTA DE PENSAS AL PERSONAL	1	1/01 PARTICIPACIONES	535,584.00	612,096.00	1.53%	1.55%	76,512.00	14.29%
1593	CUOTA DE PENSAS A TRABAJADORES	1	1/01 PARTICIPACIONES	1,262,448.00	1,300,704.00	3.61%	3.29%	38,256.00	3.03%
1594	CUOTA DE PENSAS AL PERSONAL EVENTUAL	1	1/01 PARTICIPACIONES	1,208,109.00	1,026,168.00	3.46%	2.60%	-181,941.00	-15.06%
1710	ESTÍMULOS AL PERSONAL	1	1/01 PARTICIPACIONES	0.00	229,110.00	0.00%	0.58%	229,110.00	100.00%
<b>TOTAL</b>				<b>34,954,962.00</b>	<b>39,536,537.00</b>	<b>100.00%</b>	<b>100.00%</b>	<b>4,581,575.00</b>	<b>2264.12%</b>

**Análisis**

Este capítulo considera 3,567,175.20 para el pago de seguridad social y 6,336,932.12 para el pago de indemnizaciones y de laudos, que no han sido cubiertos por la insuficiencia presupuestal en ejercicios anteriores.

2000	MATERIALES Y SUMINISTROS	1	1/01 PARTICIPACIONES	732,000.00	374,855.00	2.09%	0.95%	-357,145.00	-48.79%
2111	MATERIAL ÚTILES Y EQUIPOS MENORES DE OFICINA	1	1/01 PARTICIPACIONES	962,315.00	611,731.00	2.75%	1.55%	-350,584.00	-36.43%
2141	MATERIALES, ÚTILES Y EQUIPOS MENORES DE TECNOLOGÍAS DE LA INFORMACIÓN Y COMUNICACIONES	1	1/01 PARTICIPACIONES	781,874.00	203,620.00	2.24%	0.52%	-578,254.00	-73.96%
2151	MATERIAL IMPRESO E INFORMACIÓN DIGITAL	1	1/01 PARTICIPACIONES	1,386,351.00	54,945.00	3.97%	0.14%	-1,331,406.00	-96.04%
2161	MATERIAL DE LIMPIEZA	1	1/01 PARTICIPACIONES	1,488,774.00	146,123.00	4.26%	0.37%	-1,342,651.00	-90.19%
2211	PRODUCTOS ALIMENTICIOS PARA PERSONAS	1	1/01 PARTICIPACIONES	30,829.00	6,597.00	0.09%	0.02%	-24,232.00	-78.60%
2331	UTENSILIOS PARA SERVICIO DE ALIMENTACIÓN	1	1/01 PARTICIPACIONES	375,290.00	7,800.00	1.07%	0.02%	-367,490.00	-97.92%
2461	MATERIAL ELÉCTRICO Y ELECTRÓNICO	1	1/01 PARTICIPACIONES	0.00	3,000.00	0.00%	0.01%	3,000.00	0.00%
2491	OTROS MATERIALES Y ARTÍCULOS DE CONSTRUCCIÓN Y REPARACION	1	1/01 PARTICIPACIONES						

DEPENDENCIA O ENTIDAD:	24 INSTITUTO TLAXCALTECA DE ELECCIONES											
	NUMERO	DESCRIPCIÓN	PROYECTO	SUBFUENTE	PRESUPUESTO		VARIACIÓN ENTRE CAPÍTULOS		VARIACIÓN GLOBAL		%	
					2021	2022	2021	2022	NOMINAL	%		
2541	MATERIALES, ACCESORIOS Y SUMINISTROS MÉDICOS	1	1/01 PARTICIPACIONES	91,200.00	0.00	0.26%	0.00%	-91,200.00	-100.00%			
2611	COMBUSTIBLES, LUBRICANTES Y ADITIVOS	1	1/01 PARTICIPACIONES	734,360.00	551,800.00	2.10%	1.40%	-182,560.00	-24.86%			
2711	VESTUARIO Y UNIFORMES	1	1/01 PARTICIPACIONES	237,863.00	50,500.00	0.68%	0.13%	-187,363.00	-78.77%			
2721	PRENDAS DE SEGURIDAD Y PROTECCIÓN PERSONAL	1	1/01 PARTICIPACIONES	63,576.00	124,113.00	0.18%	0.31%	60,537.00	95.22%			
2811	HERRAMIENTAS MENORES	1	1/01 PARTICIPACIONES	10,504.00	550.00	0.03%	0.00%	-9,954.00	-94.76%			
2921	REFACCIONES Y ACCESORIOS EDIFICIOS	1	1/01 PARTICIPACIONES	11,250.00	0.00	0.03%	0.00%	-11,250.00	-100.00%			
2961	REFACCIONES Y ACCESORIOS MENORES DE EQUIPO DE TRANSPORTE	1	1/01 PARTICIPACIONES	150,000.00	120,000.00	0.43%	0.30%	-30,000.00	-20.00%			
<b>TOTAL</b>				<b>7,056,186.00</b>	<b>2,255,634.00</b>	<b>20.19%</b>	<b>5.71%</b>	<b>-4,800,552.00</b>	<b>-845.10%</b>			

**Análisis**  
La reducción obedece a que este ente comicial no realizara proceso electoral en la entidad para el ejercicio fiscal 2022.

3000	<b>SERVICIOS GENERALES</b>											
3111	ENERGÍA ELÉCTRICA	1	1/01 PARTICIPACIONES	258,761.00	276,000.00	0.64%	5.97%	17,239.00	6.66%			
3131	AGUA	1	1/01 PARTICIPACIONES	8,000.00	12,000.00	0.02%	0.03%	4,000.00	50.00%			
3141	TELEFONÍA TRADICIONAL	1	1/01 PARTICIPACIONES	1,416,269.00	564,000.00	4.05%	1.43%	-852,269.00	-60.18%			
3151	TELEFONIA CELULAR	1	1/01 PARTICIPACIONES	35,000.00	0.00	0.10%	0.00%	-35,000.00	-100.00%			
3171	SERVICIOS DE ACCESO DE INTERNET, REDES Y PROCESAMIENTO DE INFORMACIÓN	1	1/01 PARTICIPACIONES	3,600,000.00	38,450.00	10.30%	0.10%	-3,561,550.00	-98.93%			
3181	SERVICIOS POSTALES Y TELEGRAFOS	1	1/01 PARTICIPACIONES	0.00	18,000.00	0.00%	0.05%	18,000.00	100.00%			
3221	ARRENDAMIENTO DE EDIFICIOS	1	1/01 PARTICIPACIONES	1,816,000.00	8,000.00	5.20%	0.02%	-1,808,000.00	-99.56%			
3231	ARRENDAMIENTO DE MOBILIARIO Y EQUIPO DE ADMINISTRACION, EDUCACIONAL Y RECREATIVO	1	1/01 PARTICIPACIONES	510,983.00	120,000.00	1.46%	0.30%	-390,983.00	-76.52%			
3251	ARRENDAMIENTO DE EQUIPO DE TRANSPORTE	1	1/01 PARTICIPACIONES	50,000.00	0.00	0.14%	0.00%	-50,000.00	-100.00%			
3261	ARRENDAMIENTO DE MAQUINARIA, OTROS EQUIPOS Y HERRAMIENTAS	1	1/01 PARTICIPACIONES	600,000.00	0.00	1.72%	0.00%	-600,000.00	-100.00%			
3291	OTROS ARRENDAMIENTOS	1	1/01 PARTICIPACIONES	50,000.00	36,514.00	0.14%	0.09%	-13,486.00	-26.97%			
3311	SERVICIOS LEGALES Y DE CONTABILIDAD	1	1/01 PARTICIPACIONES	430,000.00	350,000.00	1.23%	0.89%	-80,000.00	-18.60%			
3321	SERVICIOS DE DISEÑO, ARQUITECTURA, INGENIERIA Y ACTIVIDADES RELACIONADAS	1	1/01 PARTICIPACIONES	0.00	15,000.00	0.00%	0.04%	15,000.00	100.00%			

Dependencia o Entidad:		24 INSTITUTO TLAXCALTECA DE ELECCIONES									
NUMERO	DESCRIPCIÓN	PROYECTO	SUBFUENTE	PRESUPUESTO		VARIACIÓN ENTRE CAPÍTULOS		VARIACIÓN GLOBAL		%	
				2021	2022	2021	2022	NOMINAL	%		
3341	SERVICIOS DE CAPACITACIÓN	1	1 / 01 PARTICIPACIONES	6,000.00	56,000.00	0.02%	0.14%	50,000.00	833.33%		
3361	SERVICIOS DE APOYO ADMINISTRATIVO, TRADUCCIÓN, FOTOCOPIADO E IMPRESIÓN	1	1 / 01 PARTICIPACIONES	28,544,352.00	404,000.00	81.66%	1.02%	-28,140,352.00	-98.58%		
3411	SERVICIOS FINANCIEROS Y BANCARIOS	1	1 / 01 PARTICIPACIONES	100,000.00	8,400.00	0.29%	0.02%	-91,600.00	-91.60%		
3451	SEGUROS DE BIENES PATRIMONIALES	1	1 / 01 PARTICIPACIONES	115,000.00	320,000.00	0.33%	0.81%	205,000.00	178.26%		
3481	COMISIONES POR VENTAS	1	1 / 01 PARTICIPACIONES	4,177.00	0.00	0.01%	0.00%	-4,177.00	-100.00%		
3511	CONSERVACIÓN Y MANTENIMIENTO MENOR DE INMUEBLES	1	1 / 01 PARTICIPACIONES	0.00	311,000.00	0.00%	0.79%	311,000.00	100.00%		
3521	INSTALACION, REP Y MTTTO DE MOB Y EQPO DE ADMON, EDUC	1	1 / 01 PARTICIPACIONES	52,200.00	8,120.00	0.15%	0.02%	-44,080.00	-84.44%		
3531	INSTALACIÓN, REPARACIÓN Y MANTENIMIENTO DE EQUIPO DE COMPUTO Y TECNOLOGÍAS DE LA INFORMACIÓN	1	1 / 01 PARTICIPACIONES	42,920.00	111,000.00	0.12%	0.28%	68,080.00	158.62%		
3551	REPARACIÓN Y MANTENIMIENTO DE EQUIPO DE TRANSPORTE	1	1 / 01 PARTICIPACIONES	87,500.00	100,000.00	0.25%	0.25%	12,500.00	14.29%		
3571	INSTALACIÓN, REPARACIÓN Y MANTENIMIENTO DE MAQUINARIA, OTROS EQUIPOS Y HERRAMIENTA	1	1 / 01 PARTICIPACIONES	2,250.00	2,000.00	0.01%	0.01%	-250.00	-11.11%		
3591	SERVICIOS DE JARDINERÍA Y FUMIGACIÓN	1	1 / 01 PARTICIPACIONES	95,456.00	62,176.00	0.27%	0.16%	-33,280.00	-34.86%		
3621	DIFUSIÓN POR RADIO, TELEVISIÓN Y OTROS MEDIOS DE MENSAJES COMERCIALES PARA PROMOSION, LA VENTA DE BIENES O SERVICIOS.	1	1 / 01 PARTICIPACIONES	450,000.00	0.00	1.29%	0.00%	-450,000.00	-100.00%		
3751	VIÁTICOS EN EL PAÍS	1	1 / 01 PARTICIPACIONES	118,000.00	430,000.00	0.34%	1.09%	312,000.00	264.41%		
3811	GASTOS DE CEREMONIA	1	1 / 01 PARTICIPACIONES	163,580.00	164,200.00	0.47%	0.42%	620.00	0.38%		
3921	IMPUESTOS Y DERECHOS	1	1 / 01 PARTICIPACIONES	11,448.00	21,000.00	0.03%	0.05%	9,552.00	83.44%		
3981	IMPUESTO SOBRE NOMINAS Y OTROS QUE SE DERIVEN DE UNA RELACIÓN LABORAL	1	1 / 01 PARTICIPACIONES	2,041,568.00	1,186,096.00	5.84%	3.00%	-855,472.00	-41.90%		
<b>TOTAL</b>				<b>40,609,464.00</b>	<b>4,621,956.00</b>	<b>116.07%</b>	<b>16.96%</b>	<b>-35,987,508.00</b>	<b>646.12%</b>		

**Análisis**  
La reducción obedece a que este ente comicial no realizara proceso electoral en la entidad para el ejercicio fiscal 2022.

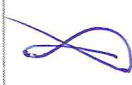

Dependencia o Entidad: 24 INSTITUTO TLAXCALTECA DE ELECCIONES

NUMERO	DESCRIPCIÓN	PROYECTO	SUBFUENTE	PRESUPUESTO		VARIACIÓN ENTRE CAPÍTULOOS		VARIACIÓN GLOBAL	
				2021	2022	2021	2022	NOMINAL	%
4000	TRANSFERENCIA, ASIGNACIONES, SUBSIDIOS Y OTRAS AYUDAS								
4141	TRANSFERENCIAS, ASIGNACIONES, SUBSIDIOS Y OTRAS AYUDAS	1	1 / 01 PARTICIPACIONES	87,838,673.00	59,183,382.00	87.96%	100.00%	-28,655,291.00	-32.62%
4411	AYUDAS SOCIALES A PERSONAS	1	1 / 01 PARTICIPACIONES	12,024,657.00	0.00	34.40%	0.00%	-12,024,657.00	-100.00%
	<b>TOTAL</b>			<b>99,863,330.00</b>	<b>59,183,382.00</b>	<b>122.36%</b>	<b>100.00%</b>	<b>-40,679,948.00</b>	<b>-132.62%</b>

**Análisis**  
La reducción obedece a que este ente comicial no realizara proceso electoral en la entidad para el ejercicio fiscal 2022.

5000	BIENES MUEBLES, INMUEBLES E INTANGIBLES								
5111	MUEBLES DE OFICINA Y ESTANTERIA	1	1 / 01 PARTICIPACIONES	602,500.00	121,135.00	18.27%	22.81%	-481,365.00	-79.89%
5151	EQUIPO DE CÓMPUTO Y DE TECNOLOGÍAS DE LA INFORMACIÓN	1	1 / 01 PARTICIPACIONES	2,695,973.00	400,171.00	7.71%	1.01%	-2,295,802.00	-85.16%
5231	CÁMARAS FOTOGRÁFICAS Y DE VIDEO	1	1 / 01 PARTICIPACIONES	0.00	9,851.00	0.00%	0.02%	9,851.00	100.00%

**Análisis**  
La reducción obedece a que este ente comicial no realizara proceso electoral en la entidad para el ejercicio fiscal 2022.

	<b>GRAN TOTAL</b>			<b>185,782,415.00</b>	<b>106,128,666.00</b>	<b>100.00%</b>	<b>100.00%</b>	<b>-79,653,749.00</b>	<b>18.67</b>
--	-------------------	--	--	-----------------------	-----------------------	----------------	----------------	-----------------------	--------------

Elaboró  Responsable del proyecto  Autorizó 

C.P. JANETH MIRIAM ROMANO TORRES  
DIRECTORA DE PRERROGATIVAS, ADMINISTRACIÓN Y FISCALIZACIÓN

C.P. JANETH MIRIAM ROMANO TORRES  
DIRECTORA DE PRERROGATIVAS, ADMINISTRACIÓN Y FISCALIZACIÓN

MITRA. ELIZABETH PIEDRAS MARTÍNEZ  
PRESIDENTA DEL CONSEJO GENERAL DEL INSTITUTO TLAXCALTECA DE ELECCIONES



Los titulares de las dependencias y entidades o instituciones que reciban recursos estatales parciales o totalmente, serán directamente responsables de la formulación de sus proyectos.

INSTITUTO TLAXCALTECA DE ELECCIONES

Dependencia o Entidad: 24 INSTITUTO TLAXCALTECA DE ELECCIONES

No. Cnts	DP	UR	PROY	HOMBRE DEL TRABAJADOR	R.F.C.	F+ING	NIVEL	CATEG	PUESTO	ASCRIPCIÓN	SUELDO	PERF. COMPL.	QUINQUE NO	COSTO MENSUAL				PASAJES	COLUMNAS ADICIONALES PARA EL ORGANISMO COSTO			TOTAL ANUAL		
														CUOTAS A PENSIONES	DEPENSA	INC. ANOSRO	OTROS		SEGURIDAD SOCIAL	CONCEPTO (B)	SUMA MENSUAL		PRIMA VIGILANCIAL	DEPENSA DE FIN DE AÑO
1	24	1	1	CONSEJERA PRESIDENTA		01/01/2022	F	PERMANENTE	CONSEJERA PRESIDENTA	CONSEJO GENERAL	90,005.91	0.00	0.00	1,938.00	0.00	0.00	0.00	0.00	12,189.62	0.00	104,203.53	54,039.55	15,000.00	1,497,233.42
2	24	1	1	CONSEJEROS CONSEJERO ELECTORAL		01/01/2022	F	PERMANENTE	CONSEJEROS CONSEJERO ELECTORAL	CONSEJO GENERAL	72,222.76	0.00	0.00	1,938.00	0.00	0.00	0.00	0.00	12,189.62	0.00	86,360.38	43,333.66	15,000.00	1,427,233.11
3	24	1	1	CONSEJEROS CONSEJERO ELECTORAL		01/01/2022	F	PERMANENTE	CONSEJEROS CONSEJERO ELECTORAL	CONSEJO GENERAL	72,222.76	0.00	0.00	1,938.00	0.00	0.00	0.00	0.00	12,189.62	0.00	86,360.38	43,333.66	15,000.00	1,427,233.11
4	24	1	1	CONSEJEROS CONSEJERO ELECTORAL		01/01/2022	F	PERMANENTE	CONSEJEROS CONSEJERO ELECTORAL	CONSEJO GENERAL	72,222.76	0.00	0.00	1,938.00	0.00	0.00	0.00	0.00	12,189.62	0.00	86,360.38	43,333.66	15,000.00	1,427,233.11
5	24	1	1	CONSEJEROS CONSEJERO ELECTORAL		01/01/2022	F	PERMANENTE	CONSEJEROS CONSEJERO ELECTORAL	CONSEJO GENERAL	72,222.76	0.00	0.00	1,938.00	0.00	0.00	0.00	0.00	12,189.62	0.00	86,360.38	43,333.66	15,000.00	1,427,233.11
6	24	1	1	CONSEJEROS CONSEJERO ELECTORAL		01/01/2022	F	PERMANENTE	CONSEJEROS CONSEJERO ELECTORAL	CONSEJO GENERAL	72,222.76	0.00	0.00	1,938.00	0.00	0.00	0.00	0.00	12,189.62	0.00	86,360.38	43,333.66	15,000.00	1,427,233.11
7	24	1	1	CONSEJEROS CONSEJERO ELECTORAL		01/01/2022	F	PERMANENTE	CONSEJEROS CONSEJERO ELECTORAL	CONSEJO GENERAL	72,222.76	0.00	0.00	1,938.00	0.00	0.00	0.00	0.00	12,189.62	0.00	86,360.38	43,333.66	15,000.00	1,427,233.11
8	24	1	1	SECRETARIO PARTICULAR		01/01/2022	P	PERMANENTE	SECRETARIO PARTICULAR	SECRETARIA EJECUTIVA	19,815.05	0.00	0.00	1,938.00	0.00	0.00	0.00	0.00	4,797.87	0.00	20,716.92	11,988.63	15,000.00	39,439.27
9	24	1	1	AUXILIAR ELECTORAL		01/01/2022	T	PERMANENTE	AUXILIAR ELECTORAL	SECRETARIA EJECUTIVA	14,340.24	0.00	0.00	1,938.00	0.00	0.00	0.00	0.00	3,618.73	0.00	18,956.97	8,604.15	15,000.00	29,303.11
10	24	1	1	AUXILIAR ELECTORAL		01/01/2022	E	EVENTUAL	AUXILIAR ELECTORAL	SECRETARIA EJECUTIVA	14,340.24	0.00	0.00	1,938.00	0.00	0.00	0.00	0.00	0.00	0.00	18,956.97	8,604.15	15,000.00	29,303.11
11	24	1	1	AUXILIAR GENERAL		01/01/2022	E	EVENTUAL	AUXILIAR GENERAL	SECRETARIA EJECUTIVA	6,925.57	0.00	0.00	1,938.00	0.00	0.00	0.00	0.00	0.00	0.00	8,604.15	15,000.00	15,000.00	39,439.27
12	24	1	1	SECRETARIO EJECUTIVO		01/01/2022	F	PERMANENTE	SECRETARIO EJECUTIVO	SECRETARIA EJECUTIVA	45,182.01	0.00	0.00	1,938.00	0.00	0.00	0.00	0.00	10,050.80	0.00	57,182.81	27,109.21	15,000.00	89,175.02
13	24	1	1	TITULAR DE LA UNIDAD TECNICA DE LO CONTENCIOSO		01/01/2022	P	PERMANENTE	TITULAR DE LA UNIDAD TECNICA DE LO CONTENCIOSO	SECRETARIA EJECUTIVA	19,815.05	0.00	0.00	1,938.00	0.00	0.00	0.00	0.00	4,797.87	0.00	20,716.92	11,988.63	15,000.00	39,439.27
14	24	1	1	AUXILIAR ELECTORAL		01/01/2022	T	PERMANENTE	AUXILIAR ELECTORAL	SECRETARIA EJECUTIVA	14,340.24	0.00	0.00	1,938.00	0.00	0.00	0.00	0.00	3,618.73	0.00	18,956.97	8,604.15	15,000.00	29,303.11
15	24	1	1	AUXILIAR ELECTORAL (ARCHIVO)		01/01/2022	T	PERMANENTE	AUXILIAR ELECTORAL (ARCHIVO)	SECRETARIA EJECUTIVA	14,340.24	0.00	0.00	1,938.00	0.00	0.00	0.00	0.00	3,618.73	0.00	18,956.97	8,604.15	15,000.00	29,303.11
16	24	1	1	AUXILIAR ELECTORAL		01/01/2022	E	EVENTUAL	AUXILIAR ELECTORAL	SECRETARIA EJECUTIVA	14,340.24	0.00	0.00	1,938.00	0.00	0.00	0.00	0.00	0.00	0.00	18,956.97	8,604.15	15,000.00	29,303.11
17	24	1	1	AUXILIAR ELECTORAL		01/01/2022	E	EVENTUAL	AUXILIAR ELECTORAL	SECRETARIA EJECUTIVA	14,340.24	0.00	0.00	1,938.00	0.00	0.00	0.00	0.00	0.00	0.00	18,956.97	8,604.15	15,000.00	29,303.11
18	24	1	1	AUXILIAR ELECTORAL		01/01/2022	E	EVENTUAL	AUXILIAR ELECTORAL	SECRETARIA EJECUTIVA	14,340.24	0.00	0.00	1,938.00	0.00	0.00	0.00	0.00	0.00	0.00	18,956.97	8,604.15	15,000.00	29,303.11
19	24	1	1	AUXILIAR ELECTORAL		01/01/2022	E	EVENTUAL	AUXILIAR ELECTORAL	SECRETARIA EJECUTIVA	14,340.24	0.00	0.00	1,938.00	0.00	0.00	0.00	0.00	0.00	0.00	18,956.97	8,604.15	15,000.00	29,303.11
20	24	1	1	AUXILIAR ELECTORAL		01/01/2022	E	EVENTUAL	AUXILIAR ELECTORAL	SECRETARIA EJECUTIVA	14,340.24	0.00	0.00	1,938.00	0.00	0.00	0.00	0.00	0.00	0.00	18,956.97	8,604.15	15,000.00	29,303.11
21	24	1	1	AUXILIAR ELECTORAL		01/01/2022	E	EVENTUAL	AUXILIAR ELECTORAL	SECRETARIA EJECUTIVA	14,340.24	0.00	0.00	1,938.00	0.00	0.00	0.00	0.00	0.00	0.00	18,956.97	8,604.15	15,000.00	29,303.11
22	24	1	1	AUXILIAR ELECTORAL		01/01/2022	E	EVENTUAL	AUXILIAR ELECTORAL	SECRETARIA EJECUTIVA	14,340.24	0.00	0.00	1,938.00	0.00	0.00	0.00	0.00	0.00	0.00	18,956.97	8,604.15	15,000.00	29,303.11
23	24	1	1	DIRECTOR DE AREA		01/01/2022	P	PERMANENTE	DIRECTOR DE AREA	SECRETARIA EJECUTIVA	26,078.80	0.00	0.00	1,938.00	0.00	0.00	0.00	0.00	6,072.52	0.00	34,089.32	15,847.28	15,000.00	51,471.32
24	24	1	1	COORDINADOR DE ORGANIZACION ELECTORAL		01/01/2022	P	PERMANENTE	COORDINADOR DE ORGANIZACION ELECTORAL	SECRETARIA EJECUTIVA	19,815.05	0.00	0.00	1,938.00	0.00	0.00	0.00	0.00	4,797.87	0.00	20,716.92	11,988.63	15,000.00	39,439.27
25	24	1	1	COORDINADOR DE EDUCACION CIVICA		01/01/2022	P	PERMANENTE	COORDINADOR DE EDUCACION CIVICA	SECRETARIA EJECUTIVA	19,815.05	0.00	0.00	1,938.00	0.00	0.00	0.00	0.00	4,797.87	0.00	20,716.92	11,988.63	15,000.00	39,439.27
26	24	1	1	TECNICO DE ORGANIZACION ELECTORAL		01/01/2022	T	PERMANENTE	TECNICO DE ORGANIZACION ELECTORAL	SECRETARIA EJECUTIVA	14,340.24	0.00	0.00	1,938.00	0.00	0.00	0.00	0.00	3,618.73	0.00	18,956.97	8,604.15	15,000.00	29,303.11
27	24	1	1	TECNICO DE EDUCACION CIVICA		01/01/2022	T	PERMANENTE	TECNICO DE EDUCACION CIVICA	SECRETARIA EJECUTIVA	14,340.24	0.00	0.00	1,938.00	0.00	0.00	0.00	0.00	3,618.73	0.00	18,956.97	8,604.15	15,000.00	29,303.11
28	24	1	1	TECNICO DE ORGANIZACION ELECTORAL		01/01/2022	T	PERMANENTE	TECNICO DE ORGANIZACION ELECTORAL	SECRETARIA EJECUTIVA	14,340.24	0.00	0.00	1,938.00	0.00	0.00	0.00	0.00	3,618.73	0.00	18,956.97	8,604.15	15,000.00	29,303.11
29	24	1	1	TECNICO DE EDUCACION CIVICA		01/01/2022	T	PERMANENTE	TECNICO DE EDUCACION CIVICA	SECRETARIA EJECUTIVA	14,340.24	0.00	0.00	1,938.00	0.00	0.00	0.00	0.00	3,618.73	0.00	18,956.97	8,604.15	15,000.00	29,303.11
30	24	1	1	AUXILIAR ELECTORAL		01/01/2022	T	PERMANENTE	AUXILIAR ELECTORAL	SECRETARIA EJECUTIVA	14,340.24	0.00	0.00	1,938.00	0.00	0.00	0.00	0.00	3,618.73	0.00	18,956.97	8,604.15	15,000.00	29,303.11
31	24	1	1	AUXILIAR ELECTORAL		01/01/2022	T	PERMANENTE	AUXILIAR ELECTORAL	SECRETARIA EJECUTIVA	14,340.24	0.00	0.00	1,938.00	0.00	0.00	0.00	0.00	3,618.73	0.00	18,956.97	8,604.15	15,000.00	29,303.11
32	24	1	1	AUXILIAR ELECTORAL		01/01/2022	T	PERMANENTE	AUXILIAR ELECTORAL	SECRETARIA EJECUTIVA	14,340.24	0.00	0.00	1,938.00	0.00	0.00	0.00	0.00	3,618.73	0.00	18,956.97	8,604.15	15,000.00	29,303.11
33	24	1	1	AUXILIAR GENERAL		01/01/2022	E	EVENTUAL	AUXILIAR GENERAL	SECRETARIA EJECUTIVA	6,925.57	0.00	0.00	1,938.00	0.00	0.00	0.00	0.00	0.00	0.00	8,604.15	15,000.00	15,000.00	39,439.27
34	24	1	1	AUXILIAR GENERAL		01/01/2022	E	EVENTUAL	AUXILIAR GENERAL	SECRETARIA EJECUTIVA	6,925.57	0.00	0.00	1,938.00	0.00	0.00	0.00	0.00	0.00	0.00	8,604.15	15,000.00	15,000.00	39,439.27
35	24	1	1	DIRECTOR DE AREA		01/01/2022	P	PERMANENTE	DIRECTOR DE AREA	SECRETARIA EJECUTIVA	26,078.80	0.00	0.00	1,938.00	0.00	0.00	0.00	0.00	6,072.52	0.00	34,089.32	15,847.28	15,000.00	51,471.32
36	24	1	1	COORDINADOR DE PREPROVATAS		01/01/2022	P	PERMANENTE	COORDINADOR DE PREPROVATAS	SECRETARIA EJECUTIVA	19,815.05	0.00	0.00	1,938.00	0.00	0.00	0.00	0.00	4,797.87	0.00	20,716.92	11,988.63	15,000.00	39,439.27
37	24	1	1	TECNICO DE PREPROVATAS		01/01/2022	T	PERMANENTE	TECNICO DE PREPROVATAS	SECRETARIA EJECUTIVA	14,340.24	0.00	0.00	1,938.00	0.00	0.00	0.00	0.00	3,618.73	0.00	18,956.97	8,604.15	15,000.00	29,303.11
38	24	1	1	TECNICO DE PREPROVATAS		01/01/2022	T	PERMANENTE	TECNICO DE PREPROVATAS	SECRETARIA EJECUTIVA	14,340.24	0.00	0.00	1,938.00	0.00	0.00	0.00	0.00	3,618.73	0.00	18,956.97	8,604.15	15,000.00	29,303.11
39	24	1	1	AUXILIAR ELECTORAL		01/01/2022	T	PERMANENTE	AUXILIAR ELECTORAL	SECRETARIA EJECUTIVA	14,340.24	0.00	0.00	1,938.00	0.00	0.00	0.00	0.00	3,618.73	0.00	18,956.97	8,604.15	15,000.00	29,303.11
40	24	1	1	AUXILIAR ELECTORAL		01/01/2022	T	PERMANENTE	AUXILIAR ELECTORAL	SECRETARIA EJECUTIVA	14,340.24	0.00	0.00	1,938.00	0.00	0.00	0.00	0.00	3,618.73	0.00	18,956.97	8,604.15	15,000.00	29,303.11
41	24	1	1	AUXILIAR GENERAL (MANTENIMIENTO)		01/01/2022	T	PERMANENTE	AUXILIAR GENERAL (MANTENIMIENTO)	SECRETARIA EJECUTIVA	6,925.57	0.00	0.00	1,938.00	0.00	0.00	0.00	0.00	0.00	0.00	8,604.15	15,000.00	15,000.00	39,439.27
42	24	1	1	AUXILIAR GENERAL (MANTENIMIENTO)		01/01/2022	T	PERMANENTE	AUXILIAR GENERAL (MANTENIMIENTO)	SECRETARIA EJECUTIVA	6,925.57	0.00	0.00	1,938.00	0.00	0.00	0.00	0.00	0.00	0.00	8,604.15	15,000.00	15,000.00	39,439.27
43	24	1	1	AUXILIAR ELECTORAL		01/01/2022	E	EVENTUAL	AUXILIAR ELECTORAL	SECRETARIA EJECUTIVA	14,340.24	0.00	0.00	1,938.00	0.00	0.00	0.00	0.00	0.00	0.00	18,956.97	8,604.15	15,000.00	29,303.11
44	24	1	1	AUXILIAR GENERAL (FILTRO SANTIARO)		01/01/2022	E	EVENTUAL	AUXILIAR GENERAL (FILTRO SANTIARO)	SECRETARIA EJECUTIVA	6,925.57	0.00	0.00	1,938.00	0.00	0.00	0.00	0.00	0.00	0.00	8,604.15	15,000.00	15,000.00	39,439.27
45	24	1	1	AUXILIAR ELECTORAL		01/01/2022	E	EVENTUAL	AUXILIAR ELECTORAL	SECRETARIA EJECUTIVA	14,340.24	0.00	0.00	1,938.00	0.00	0.00	0.00	0.00	0.00	0.00	18,956.97	8,604.15	15,000.00	29,303.11
46	24	1	1	AUXILIAR ELECTORAL		01/01/2022	E	EVENTUAL	AUXILIAR ELECTORAL	SECRETARIA EJECUTIVA	14,340.24	0.00	0.00	1,938.00	0.00	0.00	0.00	0.00	0.00	0.00	18,956.97	8,604.15	15,000.00	

Dependientes e Inhabilitados: 24 INSTITUTO TLAXCALTECA DE ELECCIONES

No. Cont.	UR	PROY	NOMBRE DEL TRABAJADOR	R.F.C.	F-INI	NIVEL	CATEG	PUESTO	ASIGNACIÓN	SUELDO	PERC. COMPL.	QUINQUE NO	COSTO MENSUAL					COSTO ANUAL	TOTAL ANUAL			
													CUOTAS A PENSIONES	DESERENA	INC. AHORRO	OTROS	PASAJES			SEGURIDAD SOCIAL	CONCEPTO (B)	SUMA MENSUAL
53	24	1	TITULAR DEL ÓRGANO INTERNO DE CONTROL		01/01/2022	P	PERMANENTE	TITULAR DEL ÓRGANO INTERNO DE CONTROL	ÓRGANO INTERNO DE CONTROL	26,078.80	0.00	0.00	0.00	0.00	0.00	0.00	0.00	34,085.32	15,647.28	15,000.00	51,471.32	491,180.49
54	24	1	AUXILIAR ELECTORAL		01/01/2022	T	PERMANENTE	AUXILIAR ELECTORAL B	ÓRGANO INTERNO DE CONTROL	14,340.24	0.00	0.00	0.00	0.00	0.00	0.00	0.00	19,896.97	8,604.15	15,000.00	28,303.11	290,670.92
55	24	1	AUXILIAR ELECTORAL		01/01/2022	T	PERMANENTE	AUXILIAR ELECTORAL B	ÓRGANO INTERNO DE CONTROL	14,340.24	0.00	0.00	0.00	0.00	0.00	0.00	0.00	19,896.97	8,604.15	15,000.00	28,303.11	290,670.92
56	24	1	AUXILIAR ELECTORAL		01/01/2022	T	PERMANENTE	AUXILIAR ELECTORAL B	ÓRGANO INTERNO DE CONTROL	14,340.24	0.00	0.00	0.00	0.00	0.00	0.00	0.00	19,896.97	8,604.15	15,000.00	28,303.11	290,670.92
57	24	1	AUXILIAR ELECTORAL		01/01/2022	T	PERMANENTE	AUXILIAR ELECTORAL B	ÓRGANO INTERNO DE CONTROL	14,340.24	0.00	0.00	0.00	0.00	0.00	0.00	0.00	19,896.97	8,604.15	15,000.00	28,303.11	290,670.92
58	24	1	AUXILIAR ELECTORAL		01/01/2022	E	EVENTUAL	AUXILIAR ELECTORAL B	ÓRGANO INTERNO DE CONTROL	14,340.24	0.00	0.00	0.00	0.00	0.00	0.00	0.00	15,278.24	8,604.15	15,000.00	28,303.11	247,246.16
59	24	1	TITULAR DEL ÁREA		01/01/2022	P	PERMANENTE	JEFE DE ÁREA	ÁREA TÉCNICA DE INFORMÁTICA	19,815.05	0.00	0.00	0.00	0.00	0.00	0.00	0.00	25,716.92	11,588.63	15,000.00	39,435.27	397,027.89
60	24	1	AUXILIAR ELECTORAL		01/01/2022	T	PERMANENTE	AUXILIAR ELECTORAL B	ÁREA TÉCNICA DE INFORMÁTICA	14,340.24	0.00	0.00	0.00	0.00	0.00	0.00	0.00	19,896.97	8,604.15	15,000.00	28,303.11	290,670.92
61	24	1	AUXILIAR ELECTORAL		01/01/2022	E	EVENTUAL	AUXILIAR ELECTORAL B	ÁREA TÉCNICA DE INFORMÁTICA	14,340.24	0.00	0.00	0.00	0.00	0.00	0.00	0.00	15,278.24	8,604.15	15,000.00	28,303.11	247,246.16
62	24	1	TITULAR DEL ÁREA		01/01/2022	P	PERMANENTE	JEFE DE ÁREA	ÁREA TÉCNICA DE COMUNICACIÓN	19,815.05	0.00	0.00	0.00	0.00	0.00	0.00	0.00	25,716.92	11,588.63	15,000.00	39,435.27	397,027.89
63	24	1	AUXILIAR ELECTORAL		01/01/2022	T	PERMANENTE	AUXILIAR ELECTORAL B	ÁREA TÉCNICA DE COMUNICACIÓN	14,340.24	0.00	0.00	0.00	0.00	0.00	0.00	0.00	19,896.97	8,604.15	15,000.00	28,303.11	290,670.92
64	24	1	AUXILIAR ELECTORAL		01/01/2022	E	EVENTUAL	AUXILIAR ELECTORAL B	ÁREA TÉCNICA DE COMUNICACIÓN	14,340.24	0.00	0.00	0.00	0.00	0.00	0.00	0.00	15,278.24	8,604.15	15,000.00	28,303.11	247,246.16
65	24	1	TITULAR DEL ÁREA		01/01/2022	P	PERMANENTE	JEFE DE ÁREA	ÁREA TÉCNICA DE CONSULTA CIUDADANA	19,815.05	0.00	0.00	0.00	0.00	0.00	0.00	0.00	25,716.92	11,588.63	15,000.00	39,435.27	397,027.89
66	24	1	COORDINADOR DE PARTICIPACIÓN CIUDADANA		01/01/2022	P	PERMANENTE	COORDINADOR TECNICO SPEN	CONSULTA CIUDADANA	19,815.05	0.00	0.00	0.00	0.00	0.00	0.00	0.00	25,716.92	11,588.63	15,000.00	39,435.27	397,027.89
67	24	1	TECNICO DE PARTICIPACIÓN CIUDADANA		01/01/2022	P	PERMANENTE	TECNICO SPEN	CONSULTA CIUDADANA	14,340.24	0.00	0.00	0.00	0.00	0.00	0.00	0.00	19,896.97	8,604.15	15,000.00	28,303.11	290,670.92
68	24	1	TITULAR DEL ÁREA		01/01/2022	P	PERMANENTE	JEFE DE ÁREA	TRANSPARENCIA	19,815.05	0.00	0.00	0.00	0.00	0.00	0.00	0.00	25,716.92	11,588.63	15,000.00	39,435.27	397,027.89
69	24	1	AUXILIAR ELECTORAL		01/01/2022	T	PERMANENTE	AUXILIAR ELECTORAL B	TRANSPARENCIA	14,340.24	0.00	0.00	0.00	0.00	0.00	0.00	0.00	19,896.97	8,604.15	15,000.00	28,303.11	290,670.92
70	24	1	TITULAR DEL ÁREA		01/01/2022	P	PERMANENTE	JEFE DE ÁREA	COMUNICACIÓN Y SISTEMA NORMATIVO	19,815.05	0.00	0.00	0.00	0.00	0.00	0.00	0.00	25,716.92	11,588.63	15,000.00	39,435.27	397,027.89
71	24	1	COORDINADOR DE SISTEMA NORMATIVO PLURINOMINAL		01/01/2022	P	PERMANENTE	COORDINADOR SPEN	SISTEMA NORMATIVO	19,815.05	0.00	0.00	0.00	0.00	0.00	0.00	0.00	25,716.92	11,588.63	15,000.00	39,435.27	397,027.89
72	24	1	AUXILIAR ELECTORAL		01/01/2022	T	PERMANENTE	AUXILIAR ELECTORAL B	AUXILIAR DE CONSERJEROS	14,340.24	0.00	0.00	0.00	0.00	0.00	0.00	0.00	19,896.97	8,604.15	15,000.00	28,303.11	290,670.92
73	24	1	AUXILIAR ELECTORAL		01/01/2022	T	PERMANENTE	AUXILIAR ELECTORAL B	AUXILIAR DE CONSERJEROS	14,340.24	0.00	0.00	0.00	0.00	0.00	0.00	0.00	19,896.97	8,604.15	15,000.00	28,303.11	290,670.92
74	24	1	AUXILIAR ELECTORAL		01/01/2022	T	PERMANENTE	AUXILIAR ELECTORAL B	AUXILIAR DE CONSERJEROS	14,340.24	0.00	0.00	0.00	0.00	0.00	0.00	0.00	19,896.97	8,604.15	15,000.00	28,303.11	290,670.92
75	24	1	AUXILIAR ELECTORAL		01/01/2022	T	PERMANENTE	AUXILIAR ELECTORAL B	AUXILIAR DE CONSERJEROS	14,340.24	0.00	0.00	0.00	0.00	0.00	0.00	0.00	19,896.97	8,604.15	15,000.00	28,303.11	290,670.92
76	24	1	AUXILIAR ELECTORAL		01/01/2022	T	PERMANENTE	AUXILIAR ELECTORAL B	AUXILIAR DE CONSERJEROS	14,340.24	0.00	0.00	0.00	0.00	0.00	0.00	0.00	19,896.97	8,604.15	15,000.00	28,303.11	290,670.92
77	24	1	AUXILIAR ELECTORAL		01/01/2022	T	PERMANENTE	AUXILIAR ELECTORAL B	AUXILIAR DE CONSERJEROS	14,340.24	0.00	0.00	0.00	0.00	0.00	0.00	0.00	19,896.97	8,604.15	15,000.00	28,303.11	290,670.92
78	24	1	AUXILIAR ELECTORAL		01/01/2022	E	EVENTUAL	AUXILIAR ELECTORAL B	AUXILIAR DE CONSERJEROS	14,340.24	0.00	0.00	0.00	0.00	0.00	0.00	0.00	15,278.24	8,604.15	15,000.00	28,303.11	247,246.16
79	24	1	AUXILIAR ELECTORAL		01/01/2022	E	EVENTUAL	AUXILIAR ELECTORAL B	AUXILIAR DE CONSERJEROS	14,340.24	0.00	0.00	0.00	0.00	0.00	0.00	0.00	15,278.24	8,604.15	15,000.00	28,303.11	247,246.16
80	24	1	AUXILIAR ELECTORAL		01/01/2022	E	EVENTUAL	AUXILIAR ELECTORAL B	AUXILIAR DE CONSERJEROS	14,340.24	0.00	0.00	0.00	0.00	0.00	0.00	0.00	15,278.24	8,604.15	15,000.00	28,303.11	247,246.16
81	24	1	AUXILIAR ELECTORAL		01/01/2022	E	EVENTUAL	AUXILIAR ELECTORAL B	AUXILIAR DE CONSERJEROS	14,340.24	0.00	0.00	0.00	0.00	0.00	0.00	0.00	15,278.24	8,604.15	15,000.00	28,303.11	247,246.16
82	24	1	AUXILIAR ELECTORAL		01/01/2022	E	EVENTUAL	AUXILIAR ELECTORAL B	AUXILIAR DE CONSERJEROS	14,340.24	0.00	0.00	0.00	0.00	0.00	0.00	0.00	15,278.24	8,604.15	15,000.00	28,303.11	247,246.16
83	24	1	AUXILIAR ELECTORAL		01/01/2022	E	EVENTUAL	AUXILIAR ELECTORAL B	AUXILIAR DE CONSERJEROS	14,340.24	0.00	0.00	0.00	0.00	0.00	0.00	0.00	15,278.24	8,604.15	15,000.00	28,303.11	247,246.16
84	24	1	AUXILIAR ELECTORAL		01/01/2022	E	EVENTUAL	AUXILIAR ELECTORAL B	AUXILIAR DE CONSERJEROS	14,340.24	0.00	0.00	0.00	0.00	0.00	0.00	0.00	15,278.24	8,604.15	15,000.00	28,303.11	247,246.16
85	24	1	AUXILIAR GENERAL		01/01/2022	E	EVENTUAL	AUXILIAR GENERAL A	AUXILIAR DE CONSERJEROS	6,925.57	0.00	0.00	0.00	0.00	0.00	0.00	0.00	8,863.57	4,155.34	15,000.00	13,668.89	138,187.09
86	24	1	AUXILIAR GENERAL		01/01/2022	E	EVENTUAL	AUXILIAR GENERAL A	AUXILIAR DE CONSERJEROS	6,925.57	0.00	0.00	0.00	0.00	0.00	0.00	0.00	8,863.57	4,155.34	15,000.00	13,668.89	138,187.09
87	24	1	AUXILIAR GENERAL		01/01/2022	E	EVENTUAL	AUXILIAR GENERAL A	AUXILIAR DE CONSERJEROS	6,925.57	0.00	0.00	0.00	0.00	0.00	0.00	0.00	8,863.57	4,155.34	15,000.00	13,668.89	138,187.09
88	24	1	AUXILIAR GENERAL		01/01/2022	E	EVENTUAL	AUXILIAR GENERAL A	AUXILIAR DE CONSERJEROS	6,925.57	0.00	0.00	0.00	0.00	0.00	0.00	0.00	8,863.57	4,155.34	15,000.00	13,668.89	138,187.09
89	24	1	AUXILIAR GENERAL		01/01/2022	E	EVENTUAL	AUXILIAR GENERAL A	AUXILIAR DE CONSERJEROS	6,925.57	0.00	0.00	0.00	0.00	0.00	0.00	0.00	8,863.57	4,155.34	15,000.00	13,668.89	138,187.09

ESTADOS UNIDOS MEXICANOS

**INSTITUTO TLAXCALTECA DE ELECCIONES**

AUTORIZO:

MTRA. ELIZABETH AGUIRRE MARTINEZ  
PRESIDENTE DEL INSTITUTO TLAXCALTECA DE ELECCIONES

Visto:

C.F. JANETH MIRANDA GONZALEZ TORRES  
DIRECTORA DE RECURSOS HUMANOS, ADMINISTRACIÓN Y FISCALIZACIÓN

C.F. JANETH MIRANDA GONZALEZ TORRES  
DIRECTORA DE RECURSOS HUMANOS, ADMINISTRACIÓN Y FISCALIZACIÓN

89 Total de plazas

Dependencia o Entidad: 24 INSTITUTO TLAXCALTECA DE ELECCIONES

Partida:

Clave Presupuestal	Descripción	Importe	Justificación
1131	SUELDOS A FUNCIONARIOS	6,823,014.00	Pago de salario a: <ul style="list-style-type: none"> <li>• 1 consejera presidenta</li> <li>• 6 consejeras y consejeros electorales</li> <li>• 1 secretario ejecutivo</li> </ul>
1132	SUELDOS AL PERSONAL	4,129,053.00	Pago de salario a: <ul style="list-style-type: none"> <li>• 3 directores,</li> <li>• 1 contralor,</li> <li>• 6 titulares de área,</li> <li>• 5 coordinadoras/res,</li> <li>• 1 secretario particular</li> </ul>
1133	SUELDOS A TRABAJADORES	5,672,865.00	Pago de salario a: <ul style="list-style-type: none"> <li>• 7 técnicos,</li> <li>• 25 auxiliares electorales b,</li> <li>• 2 auxiliares generales a</li> </ul>
1221	SUELDOS AL PERSONAL EVENTUAL	4,017,537.00	Pago de salario a: <ul style="list-style-type: none"> <li>• 21 auxiliares electorales b,</li> <li>• 10 auxiliares generales a</li> </ul>
1321	PRIMA VACACIONAL A FUNCIONARIOS	341,151.00	Pago de prima vacacional a: <ul style="list-style-type: none"> <li>• 1 consejera presidenta</li> <li>• 6 consejeras y consejeros electorales</li> <li>• 1 secretario ejecutivo</li> </ul>
1322	PRIMA VACACIONAL AL PERSONAL	206,453.00	Pago de prima vacacional a: <ul style="list-style-type: none"> <li>• 3 directores,</li> <li>• 1 contralor,</li> <li>• 6 titulares de área,</li> <li>• 5 coordinadoras/res,</li> <li>• 1 secretario particular</li> </ul>

8

JR

Dependencia o Entidad:

24 INSTITUTO TLAXCALTECA DE ELECCIONES

Partida:

Clave Presupuestal	Descripción	Importe	Justificación
1323	PRIMA VACACIONAL A TRABAJADORES	283,643.00	Pago de prima vacacional a: • 7 técnicos, • 25 auxiliares electorales b, • 2 auxiliares generales a
1325	PRIMA VACACIONAL AL PERSONAL EVENTUAL	200,877.00	Pago de prima vacacional a: • 21 auxiliares electorales b, • 10 auxiliares generales a
1326	GRATIFICACION DE FIN DE AÑO A FUNCIONARIOS	1,122,206.00	Pago de aguinaldo a: • 1 consejera presidenta • 6 consejeras y consejeros electorales • 1 secretario ejecutivo.
1327	GRATIFICACION DE FIN DE AÑO AL PERSONAL	679,120.00	Pago de aguinaldo a: • 3 directores, • 1 contralor, • 6 titulares de área, • 5 coordinadoras/res, • 1 secretario particular.
1328	GRATIFICACION DE FIN DE AÑO AL TRABAJADORES	1,593,816.00	Pago de aguinaldo a: • 7 técnicos, • 25 auxiliares electorales b, • 2 auxiliares generales a • 21 auxiliares electorales b, • 10 auxiliares generales a.
1341	COMPENSACIONES Y OTRAS PRESTACIONES A FUNCIONARIOS	1,088,569.00	Compensación a funcionarios.
1411	APORTACIONES DE SEGURIDAD SOCIAL	3,567,175.00	Pago de seguridad social.
1522	INDEMNIZACIÓN Y LIQUIDACIÓN AL PERSONAL	1,701,742.00	Pago de liquidación a personal.
1523	INDEMNIZACIÓN Y LIQUIDACIÓN A TRABAJADORES	4,635,190.00	Pago de laudos y liquidación a trabajadores.

8



Dependencia o Entidad:

24 INSTITUTO TLAXCALTECA DE ELECCIONES

Partida:

Clave Presupuestal	Descripción	Importe	Justificación
1591	CUOTA DESPENSA A FUNCIONARIOS	306,048.00	Pago de despensa a: • 1 consejera presidenta • 6 consejeras y consejeros electorales • 1 secretario ejecutivo.
1592	CUOTA DESPENSA AL PERSONAL	612,096.00	Pago de despensa a: • 3 directores, • 1 contralor, • 6 titulares de área, • 5 coordinadoras/res, • 1 secretario particular.
1593	CUOTA DESPENSA A TRABAJADORES	1,300,704.00	Pago de despensa a: • 7 técnicos, • 25 auxiliares electorales b, • 2 auxiliares generales a.
1594	CUOTA DESPENSA AL PERSONAL EVENTUAL	1,026,168.00	Pago de despensa a: • 21 auxiliares electorales b, • 10 auxiliares generales a
1710	ESTÍMULOS AL PERSONAL	229,110.00	Programa de incentivos para los miembros del SPEN.
2111	MATERIAL ÚTILES Y EQUIPOS MENORES DE OFICINA	374,855.00	Insumos para desarrollar actividades (recopiladores, hojas, folder, grapas, clips, carpetas, resistol, opalinas).
2141	MATERIALES, ÚTILES Y EQUIPOS MENORES DE TECNOLOGÍAS DE LA INFORMACIÓN Y COMUNICACIONES	611,731.00	Compra de tóner, usb, discos duros, cables y conectores.
2151	MATERIAL IMPRESO E INFORMACIÓN DIGITAL	203,620.00	Publicaciones en el periódico oficial del estado atendiendo lo mandatado en los acuerdos aprobados por el consejo general del ITE, INE, autoridades jurisdiccionales, impresión de documentación tales como tríptico señalamientos, lonas y banner.

Dependencia o Entidad:

24 INSTITUTO TLAXCALTECA DE ELECCIONES

Partida:

Clave Presupuestal	Descripción	Importe	Justificación
2161	MATERIAL DE LIMPIEZA	54,945.00	Insumos necesarios para atender actividades de limpieza y mantenimiento, incluye la compra de gel antibacterial, liquido sanitizante, derivado de la contingencia sanitaria ocasionada por el sars-cov2 (covid-19).
2211	PRODUCTOS ALIMENTICIOS PARA PERSONAS	146,123.00	Compra de insumos que permitirá atender el desarrollo de sesiones y reuniones del consejo general, así como los coffee break para las capacitaciones, foros cursos que realicen las áreas.
2331	UTENSILIOS PARA SERVICIO DE ALIMENTACIÓN	6,597.00	Compra de insumos que permitirá atender el desarrollo de sesiones y reuniones del consejo general, así como los coffee break para las capacitaciones, foros cursos que realicen las áreas.
2461	MATERIAL ELÉCTRICO Y ELECTRÓNICO	7,800.00	Compra de lámparas y focos para las áreas.
2491	OTROS MATERIALES Y ARTÍCULOS DE CONSTRUCCIÓN Y REPARACIÓN	3,000.00	Compra de pintura para repintado de puntos de reunión, banquetas y cisternas, así como compra de cal para el blanqueado de árboles.
2611	COMBUSTIBLES, LUBRICANTES Y ADITIVOS	551,800.00	Combustible para las actividades institucionales de las consejeras y consejeros electorales, direcciones y áreas técnicas del ITE.
2711	VESTUARIO Y UNIFORMES	50,500.00	Prendas de identificación para el personal del instituto.
2721	PRENDAS DE SEGURIDAD Y PROTECCIÓN PERSONAL	124,113.00	Compra de cubre bocas y caretas derivado de la contingencia sanitaria ocasionada por el sars-cov2 (covid-19), así como guantes y fajas para el personal.
2911	HERRAMIENTAS MENORES	550.00	Compra de hilo para desbrozadora.

<b>Dependencia o Entidad:</b>	24 INSTITUTO TLAXCALTECA DE ELECCIONES
<b>Partida:</b>	

Clave Presupuestal	Descripción	Importe	Justificación
2961	REFACCIONES Y ACCESORIOS MENORES DE EQUIPO DE TRANSPORTE	120,000.00	Monto destinado para refacciones para el mantenimiento del parque vehicular del instituto.
3111	ENERGÍA ELÉCTRICA	276,000.00	Pago del servicio de energía eléctrica.
3131	AGUA	12,000.00	Pago de servicio de agua potable.
3141	TELEFONÍA TRADICIONAL	564,000.00	Pago de telefonía tradicional (telmex).
3171	SERVICIOS DE ACCESO DE INTERNET, REDES Y PROCESAMIENTO DE INFORMACIÓN	38,450.00	Compra de timbres para la nómina del instituto, pago de servicio de internet por cable y hosting de la página del instituto.
3181	SERVICIOS POSTALES Y TELEGRAFOS	18,000.00	Envío de documentación vía servicio de paquetería, actividad que se presenta de forma regular por el cumplimiento de las notificaciones.
3221	ARRENDAMIENTO DE EDIFICIOS	8,000.00	Renta espacio para el desarrollo del foro en Pro de la Participación Política de la Ciudadanía en Condiciones de Igualdad.
3231	ARRENDAMIENTO DE MOBILIARIO Y EQUIPO DE ADMINISTRACIÓN, EDUCACIONAL Y RECREATIVO	120,000.00	Arrendamiento de fotocopiadoras y pago de los excedentes del arrendamiento mensual.
3291	OTROS ARRENDAMIENTOS	36,514.00	Renta de carpas, lonas, sillas y mesas para el desarrollo de los foros, capacitaciones de las áreas, así como para el parlamento juvenil e infantil.
3311	SERVICIOS LEGALES Y DE CONTABILIDAD	350,000.00	Pago de honorarios a interventores encargados de la liquidación de los Partidos Políticos Locales que perdieron su registro
3321	SERVICIOS DE DISEÑO, ARQUITECTURA, INGENIERÍA Y ACTIVIDADES RELACIONADAS	15,000.00	Pago elaboración dictamen estructural del instituto.
3341	SERVICIOS DE CAPACITACIÓN	56,000.00	Cursos y capacitación para el personal del instituto.
3361	SERVICIOS DE APOYO ADMINISTRATIVO, TRADUCCIÓN, FOTOCOPIADO E IMPRESIÓN	404,000.00	Impresión de memoria electoral, catálogo de votos nulos y muestra de participación ciudadana.

Dependencia o Entidad: 24 INSTITUTO TLAXCALTECA DE ELECCIONES  
 Partida:

Clave Presupuestal	Descripción	Importe	Justificación
3411	SERVICIOS FINANCIEROS Y BANCARIOS	8,400.00	Comisión por protección de cheques.
3451	SEGUROS DE BIENES PATRIMONIALES	320,000.00	Contratación de una póliza seguro de responsabilidad civil con daños a terceros y pólizas de seguro para la flotilla del parque vehicular del instituto.
3511	CONSERVACIÓN Y MANTENIMIENTO MENOR DE INMUEBLES	311,000.00	Impermeabilización al archivo mantenimiento a puertas y chapas de las oficinas.
3521	INSTALACION, REP Y MTTO DE MOB Y EQPO DE ADMON, EDUC	8,120.00	Recarga de extintores del instituto.
3531	INSTALACIÓN, REPARACIÓN Y MANTENIMIENTO DE EQUIPO DE COMPUTO Y TECNOLOGÍAS DE LA INFORMACIÓN	111,000.00	Mantenimiento a fotocopiadora konica, así como a las impresoras de las áreas.
3551	REPARACIÓN Y MANTENIMIENTO DE EQUIPO DE TRANSPORTE	100,000.00	Para dar mantenimiento al parque vehicular del instituto.
3571	INSTALACIÓN, REPARACIÓN Y MANTENIMIENTO DE MAQUINARIA, OTROS EQUIPOS Y HERRAMIENTA	2,000.00	Mantenimiento a las podadoras.
3591	SERVICIOS DE JARDINERÍA Y FUMIGACIÓN	62,176.00	Servicio de sanitización y fumigación.
3751	VIÁTICOS EN EL PAIS	430,000.00	Viáticos que habrán de otorgarse al personal del Instituto que asista a las asambleas de afiliación de las organizaciones que pretenden constituirse como partidos políticos locales, así como para el desahogo de diligencias fuera del Instituto.
3811	GASTOS DE CEREMONIA	164,200.00	Compra de obsequios para los participantes en los parlamentos infantil y juvenil, ponentes, participantes de los foros y capacitaciones, compra de jardineras.
3921	IMPUESTOS Y DERECHOS	21,000.00	Pago de tenencias vehiculares.

8

2

Dependencia o Entidad:

24 INSTITUTO TLAXCALTECA DE ELECCIONES

Partida:

Clave Presupuestal	Descripción	Importe	Justificación
3981	IMPUESTO SOBRE NÓMINAS Y OTROS QUE SE DERIVEN DE UNA RELACIÓN LABORAL	1,186,096.00	Pago 3% del impuesto Sobre Nóminas.
4141	TRANSFERENCIAS, ASIGNACIONES, SUBSIDIOS Y OTRAS AYUDAS	59,183,382.00	Financiamiento Público para Actividades Ordinarias y Específicas para los Partidos Políticos.
5111	MUEBLES DE OFICINA Y ESTANTERÍA	121,135.00	Compra de sillones, sillas, archiveros y escritorios
5151	EQUIPO DE CÓMPUTO Y DE TECNOLOGÍAS DE LA INFORMACIÓN	400,171.00	Compra de laptop, cañones, bañes y fotocopiadora.
5231	CÁMARAS FOTOGRÁFICAS Y DE VIDEO	9,851.00	Flash externo para cámara fotográfica

**Total partida**

**106,128,666.00**

Elaboró

C.P. JANETH MIRIAM ROMANO TORRES  
 DIRECTORA DE PRERROGATIVAS, ADMINISTRACIÓN Y FISCALIZACIÓN

Responsable del proyecto

C.P. JANETH MIRIAM ROMANO TORRES  
 DIRECTORA DE PRERROGATIVAS, ADMINISTRACIÓN Y FISCALIZACIÓN

Autorizó

MTRA. ELIZABETH PIEDRAS MARTINEZ  
 PRESIDENTA DEL CONSEJO GENERAL DEL INSTITUTO TLAXCALTECA DE ELECCIONES

Los titulares de las dependencias y entidades o instituciones que reciban recursos estatales parcial o totalmente, serán directamente responsables de la formulación de sus proyectos.

INSTITUTO TLAXCALTECA DE ELECCIONES





Dependencia o Entidad: 24 INSTITUTO TLAXCALTECA DE ELECCIONES  
U. Responsable: 1 INSTITUTO TLAXCALTECA DE ELECCIONES  
Proyecto: DESEMPEÑO INSTITUCIONAL

Partida	Subfuente	Descripción	Propuesta 2022	CALENDARIO											
				ENE	FEB	MAR	ABR	MAY	JUN	JUL	AGO	SEP	OCT	NOV	DIC
		TOTAL CAPITULO 3000	4,621,956.00	1,733,716.78	657,149.05	206,228.75	203,286.75	213,228.75	238,757.06	281,101.55	164,741.55	216,101.55	185,101.55	203,741.55	318,835.23
4141	1/01	TRANSFERENCIAS, ASIGNACIONES, SUBSIDIOS Y ACTIVIDADES ORDINARIAS													
4141	1/01	PARTIDO ACCIÓN NACIONAL	6,550,036.58	545,836.38	545,836.38	545,836.38	545,836.38	545,836.38	545,836.38	545,836.38	545,836.38	545,836.38	545,836.38	545,836.38	545,836.38
4141	1/01	PARTIDO REVOLUCIONARIO INSTITUCIONAL	8,392,671.39	699,389.28	699,389.28	699,389.28	699,389.28	699,389.28	699,389.28	699,389.28	699,389.28	699,389.28	699,389.28	699,389.28	699,389.28
4141	1/01	PARTIDO DE LA REVOLUCIÓN DEMOCRÁTICA	4,401,214.10	366,767.84	366,767.84	366,767.84	366,767.84	366,767.84	366,767.84	366,767.84	366,767.84	366,767.84	366,767.84	366,767.84	366,767.84
4141	1/01	PARTIDO DEL TRABAJO	5,604,822.69	467,068.56	467,068.56	467,068.56	467,068.56	467,068.56	467,068.56	467,068.56	467,068.56	467,068.56	467,068.56	467,068.56	467,068.56
4141	1/01	PARTIDO VERDE ECOLÓGISTA DE MÉXICO	3,374,653.06	281,219.42	281,219.42	281,219.42	281,219.42	281,219.42	281,219.42	281,219.42	281,219.42	281,219.42	281,219.42	281,219.42	281,219.42
4141	1/01	MOVIMIENTO CIUDADANO	1,149,191.88	95,765.99	95,765.99	95,765.99	95,765.99	95,765.99	95,765.99	95,765.99	95,765.99	95,765.99	95,765.99	95,765.99	95,765.99
4141	1/01	MORENA	14,673,277.86	1,222,773.15	1,222,773.15	1,222,773.15	1,222,773.15	1,222,773.15	1,222,773.15	1,222,773.15	1,222,773.15	1,222,773.15	1,222,773.15	1,222,773.15	1,222,773.15
4141	1/01	REDES SOCIALES PROGRESISTAS	1,149,191.88	95,765.99	95,765.99	95,765.99	95,765.99	95,765.99	95,765.99	95,765.99	95,765.99	95,765.99	95,765.99	95,765.99	95,765.99
4141	1/01	FUERZA POR MÉXICO	4,047,971.91	337,331.49	337,331.49	337,331.49	337,331.49	337,331.49	337,331.49	337,331.49	337,331.49	337,331.49	337,331.49	337,331.49	337,331.49
4141	1/01	FUERZA POR MÉXICO	4,047,971.91	337,331.49	337,331.49	337,331.49	337,331.49	337,331.49	337,331.49	337,331.49	337,331.49	337,331.49	337,331.49	337,331.49	337,331.49
4141	1/01	PARTIDO ALIANZA CIUDADANA	4,325,206.91	360,433.91	360,433.91	360,433.91	360,433.91	360,433.91	360,433.91	360,433.91	360,433.91	360,433.91	360,433.91	360,433.91	360,433.91
4141	1/01	NUEVA ALIANZA TLAXCALA	3,791,369.67	315,947.49	315,947.49	315,947.49	315,947.49	315,947.49	315,947.49	315,947.49	315,947.49	315,947.49	315,947.49	315,947.49	315,947.49
4141	1/01	TOTAL ACTIVIDADES ORDINARIAS	57,459,594.14	4,788,299.51	4,788,299.51	4,788,299.51	4,788,299.51	4,788,299.51	4,788,299.51	4,788,299.51	4,788,299.51	4,788,299.51	4,788,299.51	4,788,299.51	4,788,299.51
		ACTIVIDADES ESPECÍFICAS													
4141	1/01	PARTIDO ACCIÓN NACIONAL	194,241.44	16,186.79	16,186.79	16,186.79	16,186.79	16,186.79	16,186.79	16,186.79	16,186.79	16,186.79	16,186.79	16,186.79	16,186.79
4141	1/01	PARTIDO REVOLUCIONARIO INSTITUCIONAL	251,823.78	20,985.32	20,985.32	20,985.32	20,985.32	20,985.32	20,985.32	20,985.32	20,985.32	20,985.32	20,985.32	20,985.32	20,985.32
4141	1/01	PARTIDO DE LA REVOLUCIÓN DEMOCRÁTICA	127,090.74	10,590.90	10,590.90	10,590.90	10,590.90	10,590.90	10,590.90	10,590.90	10,590.90	10,590.90	10,590.90	10,590.90	10,590.90
4141	1/01	PARTIDO DEL TRABAJO	164,703.51	13,725.29	13,725.29	13,725.29	13,725.29	13,725.29	13,725.29	13,725.29	13,725.29	13,725.29	13,725.29	13,725.29	13,725.29
4141	1/01	PARTIDO VERDE ECOLÓGISTA DE MÉXICO	95,010.08	7,917.51	7,917.51	7,917.51	7,917.51	7,917.51	7,917.51	7,917.51	7,917.51	7,917.51	7,917.51	7,917.51	7,917.51
4141	1/01	MOVIMIENTO CIUDADANO	47,012.40	3,917.70	3,917.70	3,917.70	3,917.70	3,917.70	3,917.70	3,917.70	3,917.70	3,917.70	3,917.70	3,917.70	3,917.70
4141	1/01	MORENA	448,092.73	37,341.06	37,341.06	37,341.06	37,341.06	37,341.06	37,341.06	37,341.06	37,341.06	37,341.06	37,341.06	37,341.06	37,341.06
4141	1/01	REDES SOCIALES PROGRESISTAS	47,012.40	3,917.70	3,917.70	3,917.70	3,917.70	3,917.70	3,917.70	3,917.70	3,917.70	3,917.70	3,917.70	3,917.70	3,917.70
4141	1/01	FUERZA POR MÉXICO	116,052.11	9,671.01	9,671.01	9,671.01	9,671.01	9,671.01	9,671.01	9,671.01	9,671.01	9,671.01	9,671.01	9,671.01	9,671.01
4141	1/01	PARTIDO ALIANZA CIUDADANA	124,715.62	10,392.96	10,392.96	10,392.96	10,392.96	10,392.96	10,392.96	10,392.96	10,392.96	10,392.96	10,392.96	10,392.96	10,392.96
4141	1/01	NUEVA ALIANZA TLAXCALA	108,033.11	9,002.76	9,002.76	9,002.76	9,002.76	9,002.76	9,002.76	9,002.76	9,002.76	9,002.76	9,002.76	9,002.76	9,002.76
4141	1/01	TOTAL ACTIVIDADES ESPECÍFICAS	1,723,787.82	143,648.99	143,648.99	143,648.99	143,648.99	143,648.99	143,648.99	143,648.99	143,648.99	143,648.99	143,648.99	143,648.99	143,648.99
		TOTAL CAPITULO 4000	59,183,382.00	4,931,948.50	4,931,948.50	4,931,948.50	4,931,948.50	4,931,948.50	4,931,948.50	4,931,948.50	4,931,948.50	4,931,948.50	4,931,948.50	4,931,948.50	4,931,948.50
5111	1/01	MUEBLES DE OFICINA Y ESTANTERÍA	121,135.00	0.00	0.00	0.00	0.00	0.00	0.00	0.00	0.00	0.00	0.00	0.00	0.00
5151	1/01	EQUIPO DE COMPUTO Y TECNOLOGÍA DE LA	400,171.00	0.00	0.00	0.00	0.00	0.00	0.00	0.00	0.00	0.00	0.00	0.00	0.00
5231	1/01	CÁMARAS FOTOGRAFICAS Y DE VIDEO	9,851.00	0.00	0.00	0.00	0.00	0.00	0.00	0.00	0.00	0.00	0.00	0.00	0.00
		TOTAL CAPITULO 5000	531,157.00	0.00	0.00	0.00	0.00	0.00	0.00	0.00	0.00	0.00	0.00	0.00	0.00
		<b>Total</b>	<b>106,128,666.00</b>	<b>17,427,915.14</b>	<b>8,303,027.73</b>	<b>7,539,392.61</b>	<b>7,486,245.61</b>	<b>7,683,332.54</b>	<b>7,562,310.29</b>	<b>7,373,667.29</b>	<b>7,425,425.29</b>	<b>7,379,368.29</b>	<b>7,398,215.29</b>	<b>7,398,215.29</b>	<b>12,616,844.70</b>

**Elaboró**  
C.P. JANETH MIRIAM BOWMAN TORRES  
DIRECTORA DE PRESUPUESTOS, ADMINISTRACIÓN Y FISCALIZACIÓN

**Responsable del Proyecto**  
C.P. JANETH MIRIAM BOWMAN TORRES  
DIRECTORA DE PRESUPUESTOS, ADMINISTRACIÓN Y FISCALIZACIÓN

Los titulares de las dependencias y entidades o instituciones que reciban recursos estatales, de conformidad con el artículo 134 del Reglamento de la Ley de Presupuesto, serán directamente responsables de la formulación de sus proyectos.



**INSTITUTO TLAXCALTECA DE ELECCIONES**

MTRA. EUZABETH PIEDRAS MARTÍNEZ  
PRESIDENTA DEL CONSEJO GENERAL DEL INSTITUTO TLAXCALTECA DE ELECCIONES



**Dependencia o Entidad:** 24 INSTITUTO TLAXCALTECA DE ELECCIONES

Partida	Descripción	Propuesta de Presupuesto 2022	Necesidades 2022	Diferencia	Justificación
1000	Servicios Personales	39,536,537.00	39,536,537.00	0.00	
2000	Materiales y Suministros	2,255,634.00	2,255,634.00	0.00	
3000	Servicios Generales	4,621,956.00	4,621,956.00	0.00	
4000	Transferencias, Asignaciones, Subsidios y Otras Ayudas	59,183,382.00	59,183,382.00	0.00	
5000	Bienes Muebles, Inmuebles e Intangibles	531,157.00	531,157.00	0.00	
<b>Total</b>		<b>106,128,666.00</b>	<b>106,128,666.00</b>	<b>0.00</b>	

**Elaboró**  
C.P. JANETH MIRIAM ROMANO TORRES  
DIRECTORA DE PRERROGATIVAS, ADMINISTRACIÓN Y FISCALIZACIÓN

**Responsable del proyecto**  
C.P. JANETH MIRIAM ROMANO TORRES  
DIRECTORA DE PRERROGATIVAS, ADMINISTRACIÓN Y FISCALIZACIÓN

**Autorizó**  
MTRA. ELIZABETH PIEDRAS MARTINEZ  
PRESIDENTA DEL CONSEJO GENERAL DEL INSTITUTO TLAXCALTECA DE ELECCIONES



**INSTITUTO TLAXCALTECA DE ELECCIONES**

Los titulares de las dependencias y entidades o instituciones que reciban recursos estatales parcial o totalmente, serán directamente responsables de la formulación de sus proyectos.



**SECRETARÍA DE FINANZAS**

GOBIERNO DEL ESTADO DE TLAXCALA  
 ANTEPROYECTO DE PRESUPUESTO DE EGRESOS 2022  
 PRESUPUESTACIÓN CON PERSPECTIVA DE DERECHOS DE LA INFANCIA



**TLAXCALA**  
 UNA NUEVA HISTORIA

Entidad o Entidad:

24 INSTITUTO TLAXCALTECA DE ELECCIONES

CLAVE	Programa Presupuestario / Proyecto	Criterio	Ponderador	Asignación Presupuestal Total	Asignación Presupuestal con Perspectiva de Derechos de la Infancia
	Elecciones escolares 2022, en escuelas de educación básica.	1	100	0.00	70,000.00
	Promoción de la Cultura Cívica en las escuelas de educación básica.	1	100	0.00	80,000.00

**Total proyecto**

0.00

150,000.00

Elaboró

C.P. JANETH MIRIAM ROMANO TORRES  
 DIRECTORA DE PRERROGATIVAS,  
 ADMINISTRACIÓN Y FISCALIZACIÓN

Responsable del proyecto

C.P. JANETH MIRIAM ROMANO TORRES  
 DIRECTORA DE PRERROGATIVAS, ADMINISTRACIÓN Y  
 FISCALIZACIÓN

Autorizó

MTRA. ELIZABETH PIEDRAS MARTINEZ  
 PRESIDENTA DEL CONSEJO GENERAL DEL  
 INSTITUTO TLAXCALTECA DE ELECCIONES



INSTITUTO TLAXCALTECA DE ELECCIONES

DE ELECCIONES

Los titulares de las dependencias y entidades o instituciones que reciban recursos estatales parciales o totalmente, serán directamente responsables de la formulación de sus proyectos.