



Universidad
Autónoma de
Tlaxcala

Rectoría

ÍNDICE

No. FORMATOS PROGRAMÁTICOS 2022

✓ 1.-	Transformación Deseada ✓	PP-FM-03-00
✓ 2.-	Árbol del Problema ✓	PP-FM-04-00
✓ 3.-	Mapa de Relaciones ✓	PP-FM-05-00
✓ 4.-	Matriz de Expectativas y Fuerzas ✓	PP-FM-06-00
✓ 5.-	Árbol de Objetivos ✓	PP-FM-07-00
✓ 6.-	Acciones ✓	PP-FM-08-00
✓ 7.-	Alternativas ✓	PP-FM-09-00
✓ 8.-	Ficha de Indicador ✓	PP-FM-0B-02
✓ 9.-	Riesgos ✓	PP-FM-0E-01
✓ 10.-	Metas F	PP-FM-0F-01
✓ 11.-	Metas Trimestrales ✓	PP-FM-0G-01
✓ 12.-	Ficha de Proyecto ✓	PP-FM-0H-03
✓ 13.-	Programa Operativo Anual ✓	PP-FM-0I-00

Dependencia o Entidad:

UNIVERSIDAD AUTÓNOMA DE TLAXCALA

Diagnostico (Situación Actual)

El mejoramiento y consolidación institucional de cada año se inicia con el proceso de planeación integral en cada una de las cuatro Divisiones Académicas, campus universitarios y centros de investigación que en su conjunto conforman la Universidad Autónoma de Tlaxcala; lo que da como resultado la evaluación del estado actual, de las mismas y su evolución durante el periodo comprendido del 31 de julio de 2019 al 30 de agosto del 2021; éste se correlaciona con los resultados obtenidos de la evolución de los indicadores institucionales que ratifica las acciones y estrategias implementadas para su consolidación; cuya estrategia institucional permitió orientar el seguimiento de los esfuerzos universitarios durante dicho periodo; adicionalmente, se ha correlacionado la perspectiva institucional vinculada a impulsar la innovación académica, conectividad, equidad de género y los derechos humanos; en la que se valoran los resultados obtenidos de la operación de proyectos federales; estatales e instancias propias de la universidad; en los diversos ámbitos donde se obtiene un recurso adicional al subsidio ordinario. Lo anterior, se llevaron a cabo mediante reuniones académicas donde se favorecieron análisis y evaluaciones académicas donde se definieron las estrategias y acciones para el mejoramiento y el aseguramiento de la calidad y excelencia de la educación superior en el contexto del nuevo gobierno estatal y de conformidad con el gobierno federal; así como el marco normativo para alinear los esfuerzos institucionales en razón de los objetivos, estrategias, y acciones que se instrumentarán y que se hacen factibles toda vez que en términos generales los avances aunque moderados, son importantes, constantes y muestran tendencias positivas en razón de los horizontes deseables.

La base de partida para la integración de la información y el planteamiento de las metas y acciones es el Plan de Desarrollo Institucional UATx 2018-2022 (PDI 2018-2022); además de los informes y versiones derivadas las divisiones académicas e instancias de la universidad, política educativa federal y estatal; así mismo de los procesos para el seguimiento, transparencia y rendición de cuentas, efectuadas a través de las auditorías de recursos, matrícula y procesos institucionales que realiza la propia Universidad e instancias estatales y federales. En este sentido, se hace hincapié en el significado de estos factores, ya que son reflejo de la consistencia y confiabilidad de las operaciones financieras, contables y presupuestales. Aspecto relevante en cuanto a la transparencia y rendición de cuentas y el marco normativo de las auditorías a los estados financieros y operaciones con recursos federales, mismas que se realizan por dos instancias: la primera, de carácter estatal que coordina la evaluación de los recursos financieros de carácter extraordinario en el ámbito de la construcción de infraestructura física para apoyo a las funciones sustantivas (Docencia, Investigación, Difusión y Extensión de Cultura; y la Autorización) y es mediante el Órgano Superior de Fiscalización del Estado (OFS); aunado al proceso de revisión del presupuesto realizada mediante la MIR (Medición de Indicadores y Resultados) presentada anualmente por la Universidad; y en un segundo momento, por la Auditoría Superior de Federación (ASF) que ha sido avalada por la Cámara de Diputados del Congreso de la Unión; que revisa la aplicación de recursos destinados a la Universidad; a través del Presupuesto de Egresos de la Federación (PEF) lo que permite la evaluación del quehacer y dan certidumbre a los resultados de la institución. La garantía de ambos casos permiten la seguridad y certeza de que estos ejercicios garantizan la continuidad de los trabajos colegiados en cada una de las instancias universitarias y dan certidumbre al proyecto de universidad que se pretende establecer durante los próximos años; considerando los factores internos, externos y globales en los cuales se inserta la institución; favoreciendo la calidad y excelencia educativa, la seguridad y convivencia institucionales; la transparencia y rendición de cuentas; el impulso al bienestar, mejoramiento de vida de la sociedad tlaxcalteca y mexicana en su conjunto.

Elaboró

 LIC. ROSAMPARO FLORES CORTES
 SECRETARÍA ADMINISTRATIVA

Transformación Deseada

Dentro del ejercicio de planeación institucional de la Universidad Autónoma de Tlaxcala UATx, y el desarrollo de foros de análisis que recopilan las experiencias de la planeación y evaluación del ejercicio del recurso ordinario y extraordinario recibido por la universidad; se construyen los consensos para la integración de las estrategias para la atención de las de necesidades, fortalezas, áreas de oportunidad y problemáticas que se atenderán durante los próximos años; realizando revisiones periódicas y reconveniendo cada año sobre las políticas socializadas; el Rector de la Universidad Dr. Luis Armando González Páncena, la Alta Dirección en conjunto con la Dirección de Planeación Institucional, estructuran las acciones y medios para llevar a cabo la programación, verificación, evaluación y seguimiento de los resultados de las proyecciones, evolución de los indicadores y acciones emprendidas; es en este marco colegiado, donde se socializa dentro del máximo órgano de gobierno de la universidad que es el H. Consejo Universitario; el cual propone, avala, suprime o convalida el desarrollo de actividades dentro del contexto de planeación universitaria; así como informar a la comunidad universitaria de estos logros y retos.

Con base en lo anterior el Plan de Desarrollo Institucional UATx 2018-2022, lineamientos generales, integración de informes, reuniones de trabajo, análisis situacional de las facultades, implementación de estrategias y acciones sobre política educativa regional, estatal y nacional sobre educación superior la que establece como prioridad, el desarrollo académico del estudiante, la habilitación de la planta docente y la calidad educativa en sus servicios educativos; así como como la forma de alcanzar la visión institucional, tomando y articulando como base la misión de la misma en congruencia con el Plan Estatal de Desarrollo 2021-2027 así como la base del Plan Nacional de Desarrollo 2018-2024 y el Plan Sectorial de Educación 2018-2024; cabe señalar que dentro de la política del actual gobierno aun se encuentran el proceso de análisis e integración; de acuerdo a lo anterior, se garantizó con ello la continuidad de los trabajos colegiados en cada una de las instancias universitarias y dando certidumbre al proyecto de universidad que se pretende establecer durante los próximos años; considerando los factores internos, externos y globales en los cuales se inserta la universidad; favoreciendo la calidad educativa, la seguridad y convivencia institucionales; la transparencia y rendición de cuentas; así como, el impulso al bienestar y calidad de vida de la sociedad tlaxcalteca y mexicana en su conjunto.

Como resultado del seguimiento a los trabajos de planeación en cada una de las Divisiones Académicas de la Universidad, se ha integrado una perspectiva institucional donde se valoran los resultados obtenidos dentro de la operación de proyectos federales; estatales y de instancias propias de la universidad; cuyas acciones son congruentes con la misión y políticas institucionales, de modo que se asegure el cumplimiento de los objetivos y compromisos que permitan alcanzar la visión que se tiene de la Universidad Autónoma de Tlaxcala para el año 2025. En la formulación de las propuestas de financiamiento elaborados en cada una de las Divisiones Académicas; en sus diversos ámbitos donde se obtiene un recurso adicional al subsidio ordinario, se llevaron a cabo reuniones de análisis y evaluación que derivaban de los retos que se presentan para el mejoramiento y el aseguramiento de la calidad, con el fin de alinear los esfuerzos institucionales con los objetivos, estrategias, objetivos y acciones que se instrumentarán para llevarlos a cabo.

La actual situación generada por la pandemia del Sar Cov2 plantea retos y estrategias innovadoras que definen alternativas sui generis dentro del quehacer docente, de investigación, de divulgación y solidaridad con la sociedad tlaxcalteca; el contexto actual amerita la revisión profunda de las acciones del gobierno que establezca la colaboración entre organismos y la sociedad, que permitan salvaguardar la salud, el crecimiento y el estado de derecho en función de un crecimiento ordenado y racional; la oportunidad de este contexto de emergencia considera el repensar los paradigmas de educación e implementar estrategias integrales, dado que esta situación es crítica y cada vez será más difícil su atención; el encauzar voluntades determinará el quehacer en los próximos años y los resultados que se obtengan de una medida que se tome en el presente.

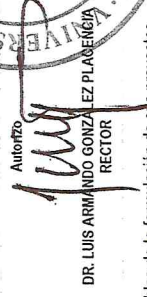
Autorizó

 DR. LUIS ARMANDO GONZALEZ PLACENCIA
 RECTOR



RECTORÍA

Los titulares de las dependencias y entidades o instituciones que reciban recursos estatales parcial o totalmente, serán directamente responsables de la formulación de sus proyectos.

UNIVERSIDAD AUTÓNOMA DE TLAXCALA
ANTEPROYECTO DE PRESUPUESTO DE EGRESOS 2022
ÁRBOL DE PROBLEMA

Dependencia o Entidad: UNIVERSIDAD AUTÓNOMA DE TLAXCALA
 Unidad Responsable: SECRETARÍA ADMINISTRATIVA
 Proyecto: MEJORAMIENTO INTEGRAL DE LA CALIDAD EN EDUCACIÓN SUPERIOR

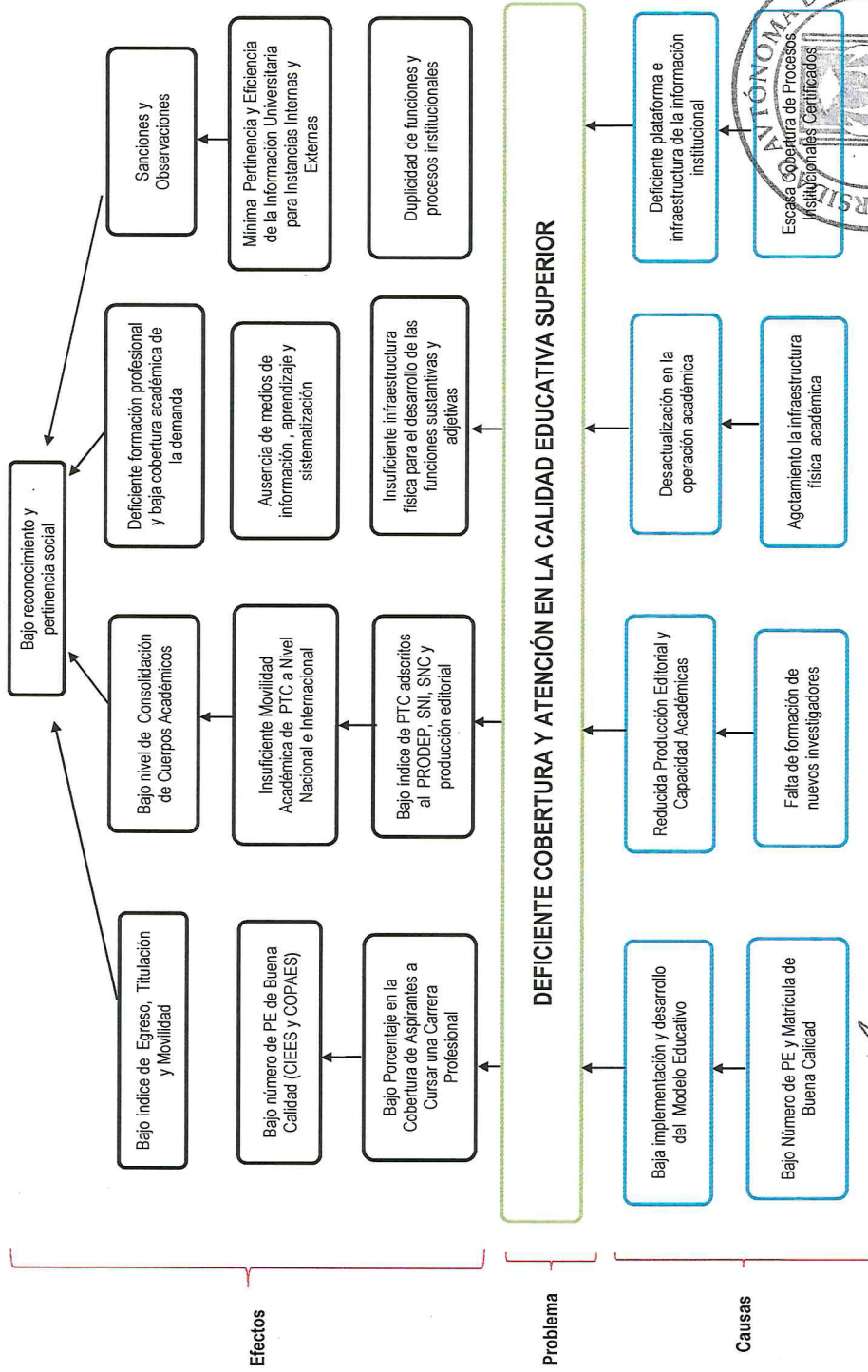

Elaboró: **MTRO. GERMÁN YÁÑEZ VÁZQUEZ**
 DIRECTOR DE PLANEACIÓN INSTITUCIONAL

Responsable del Proyecto: **LIC. ROSAMPARO FLORES CORTÉS**
 SECRETARÍA ADMINISTRATIVA

Autógrafa: **DR. LUIS ARMANDO GONZÁLEZ PLACENCIA**
 RECTOR

Escasa Cobertura de Procesos Institucionales Certificados

Deficiente plataforma e infraestructura de la información institucional

Desactualización en la operación académica

Agotamiento la infraestructura física académica

Reducción Producción Editorial y Capacidad Académicas

Falta de formación de nuevos investigadores

Baja implementación y desarrollo del Modelo Educativo

Bajo Número de PE y Matrícula de Buena Calidad

Sancciones y Observaciones

Mínima Pertinencia y Eficiencia de la Información Universitaria para Instancias Internas y Externas

Duplicidad de funciones y procesos institucionales

Deficiente formación profesional y baja cobertura académica de la demanda

Ausencia de medios de información, aprendizaje y sistematización

Insuficiente infraestructura física para el desarrollo de las funciones sustantivas y adjetivas

Insuficiente Movilidad Académica de PTC a Nivel Nacional e Internacional

Bajo índice de PTC adscritos al PRODEP, SNI, SNC y producción editorial

Baja implementación y desarrollo del Modelo Educativo

Bajo Número de PE y Matrícula de Buena Calidad

Los titulares de las dependencias y entidades o instituciones que reciban recursos estatales parciales o totalmente, serán directamente responsables de la formulación de sus proyectos.



Universidad Autónoma de Tlaxcala

UNIVERSIDAD AUTÓNOMA DE TLAXCALA ANTEPROYECTO DE PRESUPUESTO DE EGRESOS 2022 ANÁLISIS DE INVOLUCRADOS

Dependencia o Entidad:	UNIVERSIDAD AUTÓNOMA DE TLAXCALA
Unidad Responsable:	SECRETARÍA ADMINISTRATIVA
Proyecto:	MEJORAMIENTO INTEGRAL DE LA CALIDAD EN EDUCACIÓN SUPERIOR

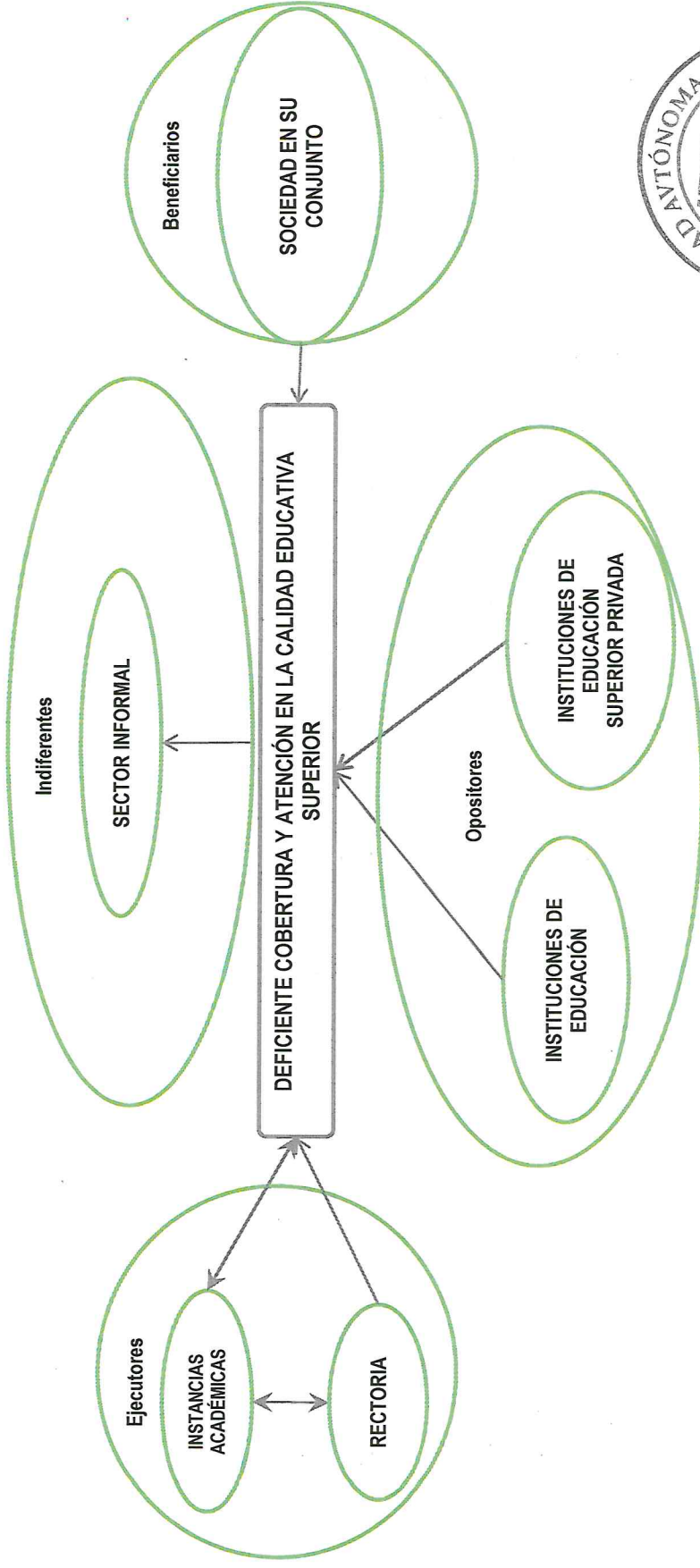

Elaboró
MRO. GERMÁN YÁÑEZ VÁZQUEZ
 DIRECTOR DE PLANEACIÓN INSTITUCIONAL

Responsable del Proyecto

LIC. ROSAMPARO FLORES CORTÉS
 SECRETARÍA ADMINISTRATIVA

Autorizo

DR. LUIS ARMANDO GONZÁLEZ PLACENCIA
 RECTOR

RECTORÍA

Los titulares de las dependencias y entidades o instituciones que reciban recursos estatales parcial o totalmente, serán directamente responsables de la formulación de sus proyectos.



Universidad
Autónoma de
Tlaxcala

**UNIVERSIDAD AUTÓNOMA DE TLAXCALA
ANTEPROYECTO DE PRESUPUESTO DE EGRESOS 2022**

Rectoría

Dependencia o Entidad:	UNIVERSIDAD AUTÓNOMA DE TLAXCALA
Unidad Responsable:	SECRETARÍA ADMINISTRATIVA
Proyecto:	MEJORAMIENTO INTEGRAL DE LA CALIDAD EN EDUCACIÓN SUPERIOR

GRUPO	INTERES O EXPECTATIVA	VALENCIA	FUERZA	RESULTANTE
Indiferentes				
SECTOR INFORMAL	NO SE TIENE ALGUNA CERTEZA DE CAMBIO EN EL STATUS DE VIDA E INGRESOS	-3	-4	-12
Ejecutores				
RECTORIA	CONSOLIDAR LA CALIDAD EDUCATIVA DENTRO DE LA UNIVERSIDAD AUTÓNOMA DE TLAXCALA	4	5	20
INSTANCIAS ACADÉMICAS	FAVORER EL DESARROLLO DE LAS FUNCIONES SUSTANTIVAS Y ADJETIVAS	4	5	20
Opositores				
UNIVERSIDADES PÚBLICAS	SOLICITUD DE MAYORES RECURSOS PROVENIENTES DE RECURSO FEDERAL	-2	-2	-4
UNIVERSIDADES PRIVADAS	DISMINUIR EL NUMERO DE ESTUDIANTES QUE DEMANDAN EDUCACIÓN SUPERIOR	-2	-3	-6
Beneficiarios				
SOCIEDAD	TENER MAYOR JUSTICIA, IGUALDAD, EQUIDAD Y PAZ SOCIAL	5	5	
RESULTADO		6	6	

Elaboró

MTRO. GERMAN YÁÑEZ VÁZQUEZ
DIRECTOR DE PLANEACIÓN INSTITUCIONAL

Responsable del Proyecto

LIC. ROSAMARO FLORES CORTÉS
SECRETARÍA ADMINISTRATIVA

Autorizo

DR. LUIS ARMANDO GONZÁLEZ PLACENCIA
RECTOR



RECTORÍA

Dependencia o Entidad:

Unidad Responsable:

Proyecto:

UNIVERSIDAD AUTÓNOMA DE TLAXCALA

SECRETARÍA ADMINISTRATIVA

MEJORAMIENTO INTEGRAL DE LA CALIDAD EN EDUCACIÓN SUPERIOR

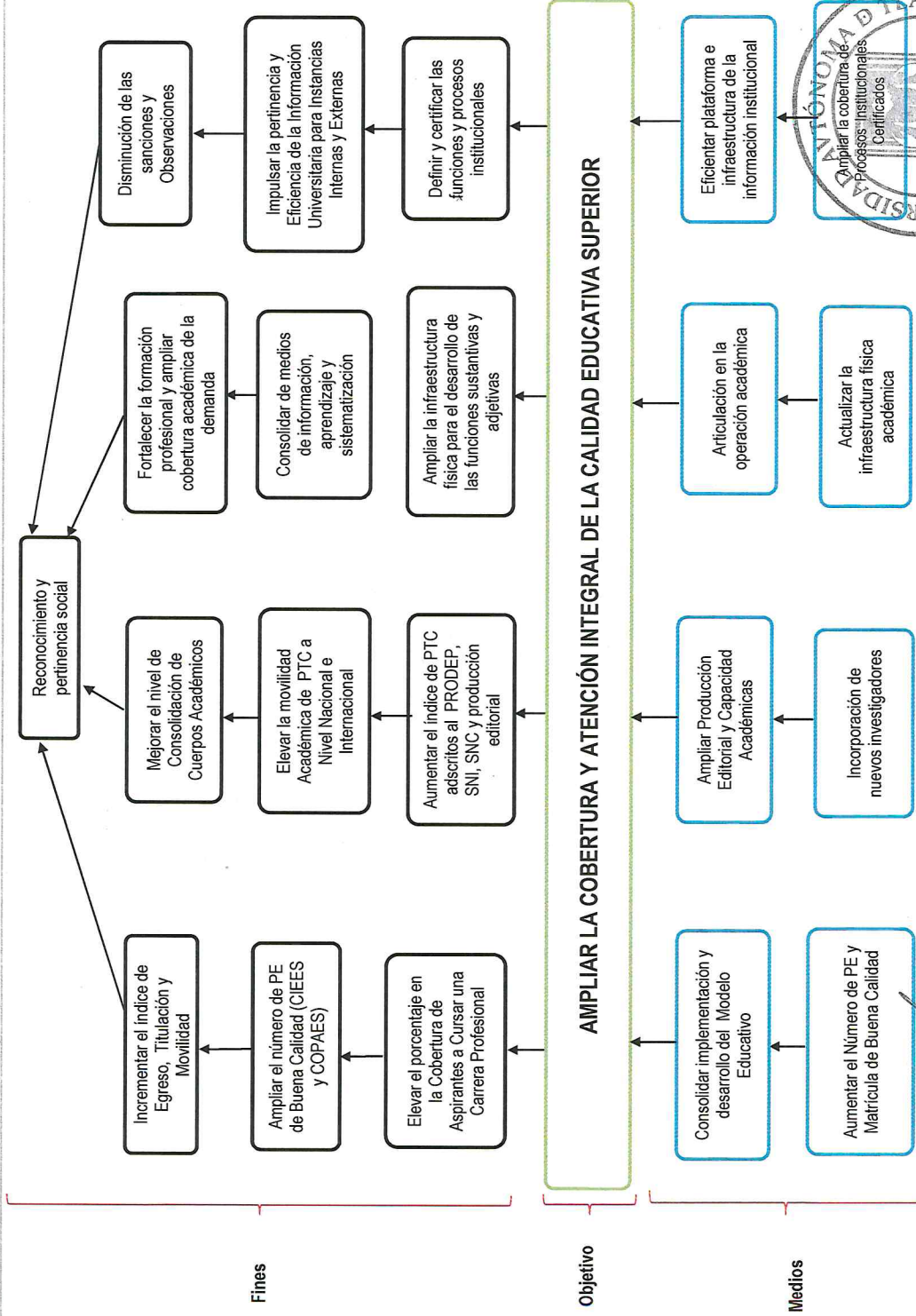

Elaboró
MTR. GERMAN YANEZ VAZQUEZ
DIRECTOR DE PLANEACIÓN INSTITUCIONAL

Responsable del Proyecto
LIC. ROSAMPARO FLORES VORTES
SECRETARÍA ADMINISTRATIVA

DR. LUIS ARMANDO GONZALEZ PLACENCIA
RECTOR

Los titulares de las dependencias y entidades o instituciones que reciban recursos estatales parcial o totalmente, serán directamente responsables de la formulación de sus proyectos.

RECTORÍA

Dependencia o Entidad:

UNIVERSIDAD AUTÓNOMA DE TLAXCALA

Unidad Responsable:

SECRETARÍA ADMINISTRATIVA

Proyecto:

MEJORAMIENTO INTEGRAL DE LA CALIDAD EN EDUCACIÓN SUPERIOR

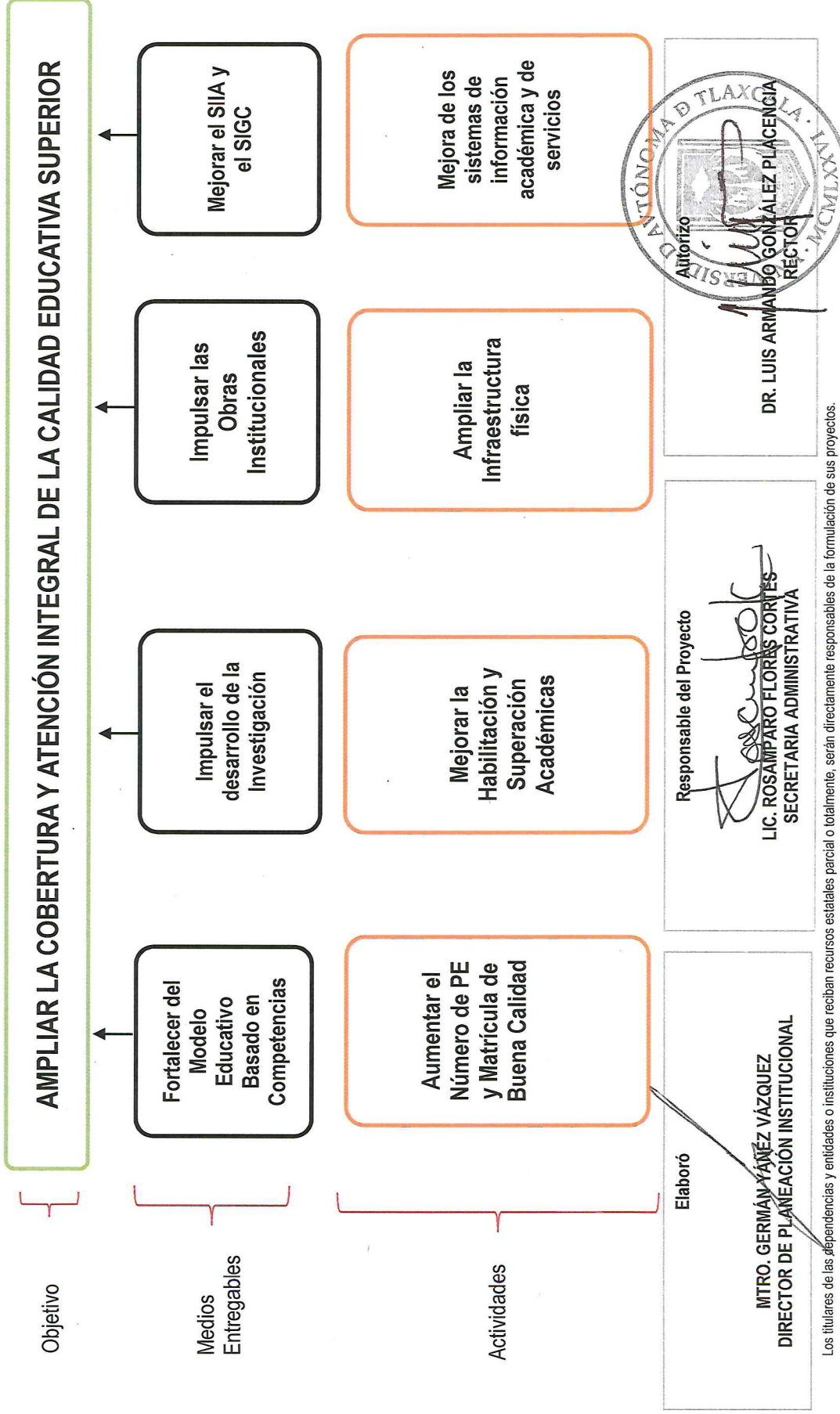

Los titulares de las dependencias y entidades o instituciones que reciben recursos estatales parcial o totalmente, serán directamente responsables de la formulación de sus proyectos.



GOBIERNO DEL ESTADO DE TLAXCALA ANTEPROYECTO DE PRESUPUESTO DE EGRESOS 2022

Rectoría

Dependencia o Entidad:	UNIVERSIDAD AUTÓNOMA DE TLAXCALA
Unidad Responsable:	SECRETARÍA ADMINISTRATIVA
Proyecto:	MEJORAMIENTO INTEGRAL DE LA CALIDAD EN EDUCACIÓN SUPERIOR

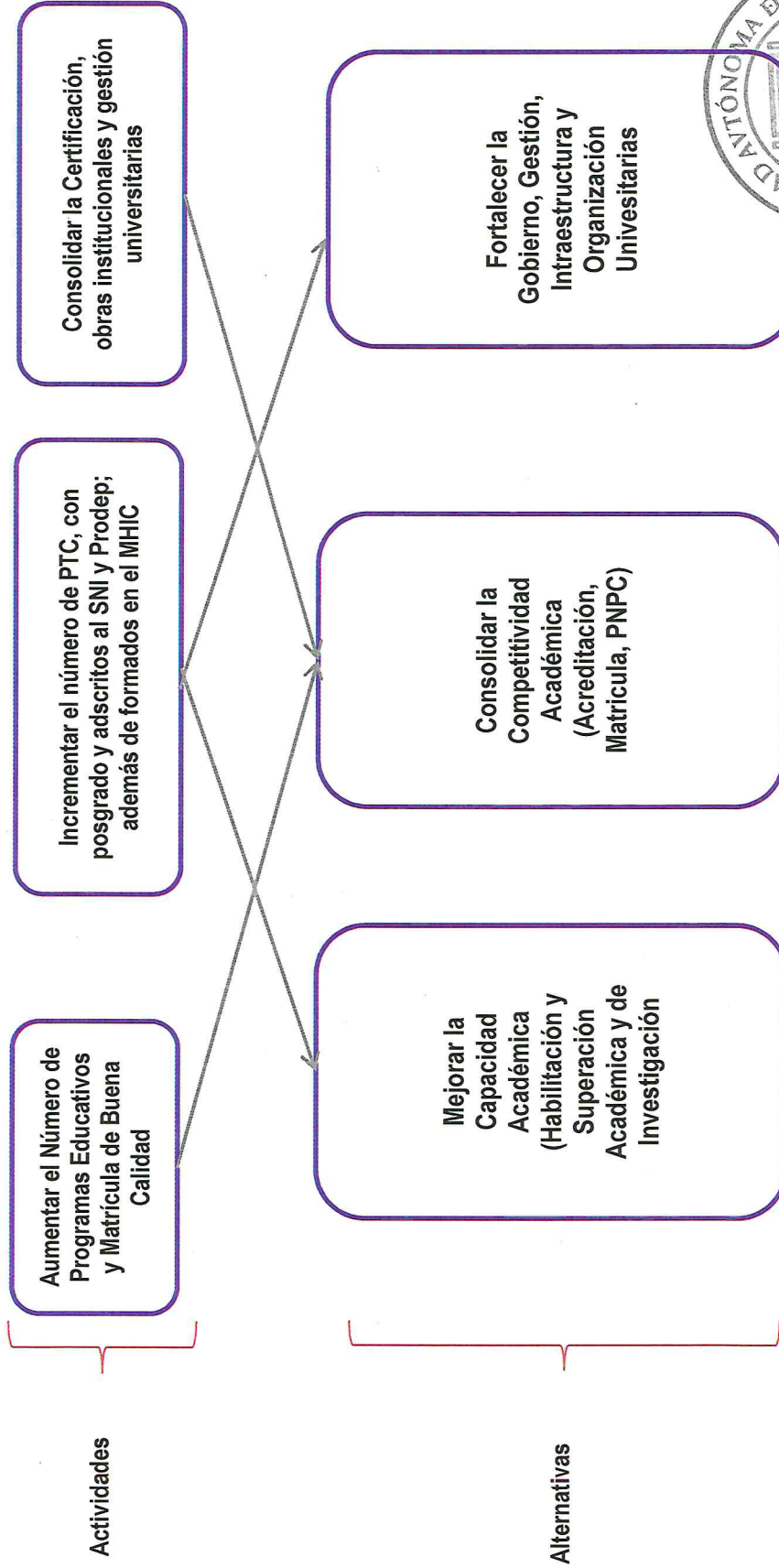

Elaboró
MTRO. GERMAN YÁÑEZ VÁZQUEZ
DIRECTOR DE PLANEACIÓN INSTITUCIONAL

Responsable del Proyecto
[Signature]
LIC. ROSAMPARO FLORES CORTÉS
SECRETARÍA ADMINISTRATIVA

Autorizó
[Signature]
DR. LUIS ARMANDO GONZÁLEZ PLACENCIA
RECTOR



Los titulares de las dependencias y entidades o instituciones que reciban recursos estatales parcial o totalmente, serán directamente responsables de la formulación de sus proyectos.



Datos de identificación ¹	
Dependencia:	UNIVERSIDAD AUTÓNOMA DE TLAXCALA
Proyecto:	MEJORAMIENTO INTEGRAL DE LA CALIDAD EN EDUCACIÓN SUPERIOR
Finalidad:	2. DESARROLLO SOCIAL
Función:	2.5. EDUCACION
Subfunción:	2.5.3. EDUCACIÓN SUPERIOR

Alineación ²	
Eje Rector:	EDUCACIÓN DE CALIDAD
Objetivo	INCREMENTAR LA COBERTURA Y ATENCIÓN EN CALIDAD EDUCATIVA
Estrategia	DESARROLLO DE LA CAPACIDAD Y COMPETITIVIDAD ACADÉMICAS
Línea de Acción:	CONSOLIDAR EL MODELO HUMANISTA INTEGRADOR BASADO EN COMPETENCIAS
Sublínea de Acción:	ACREDITACIÓN DE PROGRAMAS EDUCATIVOS

Matriz de Indicadores para Resultados ³				
Resumen Narrativo ^{3.1}				
Objetivo al que corresponde el indicador ^{3.1.1}	AUMENTAR EL BIENESTAR SOCIAL	Marque el nivel del objetivo en la Matriz de Marco Lógico ^{3.1.2}		
		Fin	Propósito	Componente
Objetivo Ponderado ^{3.1.3}		X		
			Actividad ¹	

Indicador ^{3.2}				
Datos de identificación del indicador ^{3.2.1}				
Orden: ^{3.2.1.1}	1	Nombre del indicador ^{3.2.1.2}		ÍNDICE DE COBERTURA DE LA DEMANDA A NIVEL SUPERIOR
Dimensión del indicador ^{3.2.1.3}	EFICACIA	Tipo de indicador para resultados ^{3.2.1.4}		ESTRATÉGICO
Definición del indicador ^{3.2.1.5}	ÍNDICE DE COBERTURA ENTRE LA DEMANDA Y LA COBERTURA DE EDUCACIÓN SUPERIOR			
Tipo valor de la meta ^{3.2.1.6}	RELATIVA	Unidad de medida ^{3.2.1.8}		ALUMNOS
Método de cálculo ^{3.2.1.7}	Numerador	NUMERO DE ALUMNOS MATRICULADOS POR PERIODO		
	Denominador	NUMERO DE ALUMNOS QUE DEMANDAN EL INGRESO		
Desagregación geográfica ^{3.2.1.9}	ESTATAL	Frecuencia de medición ^{3.2.1.10}		ANUAL
Contribución Agenda 2030:		SI	X	NO
Objetivo Agenda 2030:	4. EDUCACIÓN DE CALIDAD			
Transversalidad ^{3.2.1.11}				
Enfoque de transversalidad ^{3.2.1.11.1}	ENFOQUE DE GÉNERO			
Hombres ^{3.2.1.11.2}	6,621	Mujeres ^{3.2.1.11.3}	10,094	Total ^{3.2.1.11.4} 16,715
Serie de Información Disponible ^{3.2.1.12}				
Información disponible ^{3.2.1.12.1}	LAS MEDICIONES CORRESPONDEN AL NUMERO DE ALUMNOS MATRICULADOS Y LOS QUE SE REGISTRARON PARA DEMANDAR UN LUGAR DENTRO DE LA UNIVERSIDAD AUTÓNOMA DE TLAXCALA A TRAVÉS DEL SISTEMA INSTITUCIONAL DE INFORMACIÓN ADMINISTRATIVA			

Características del indicador ^{3.2.2}						
Característica ^{3.2.2.1}						
Calificación ^{3.2.2.2}	Claridad ^{3.2.2.1.1}	Relevancia ^{3.2.2.1.2}	Economía ^{3.2.2.1.3}	Monitoreable ^{3.2.2.1.4}	Adecuado ^{3.2.2.1.5}	Aporte marginal ^{3.2.2.1.6}
No cumple						
Cumple parcialmente						
Cumple	X	X	X	X	X	X

Contacto indicador ^{3.2.3}			
Nombre ^{3.2.3.1}	GERMÁN	Área ^{3.2.3.4}	PLANEACIÓN INSTITUCIONAL
Apellido paterno ^{3.2.3.2}	YAÑEZ	Puesto ^{3.2.3.5}	DIRECTOR
Apellido materno ^{3.2.3.3}	VAZQUEZ	Teléfono ^{3.2.3.7}	246-4623930
Correo electrónico ^{3.2.3.8}	german.yava.uat@gmail.com		

Determinación de metas ^{3.2.4}		
Viabilidad de la meta ^{3.2.4.1}		
Meta acumulable ^{3.2.4.1.1}	3,941	Comportamiento del indicador ^{3.2.4.1.2} ASCENDENTE
Factibilidad de la meta ^{3.2.4.1.3}	MEDIA	



Linea base ³²⁴²				
Año ³²⁴²¹	Valor ³²⁴²²			Periodo al que corresponde el valor ³²⁴²³
	Indicador (relativo) ³²⁴²²¹	Numerador (absoluto) ³²⁴²²²	Denominador (universo de cobertura) ³²⁴²²³	
2017	59.52	3,941	6,621	PERIODO ACADÉMICO 2017-OTOÑO

Justificación línea base ³²⁴²⁴

Parámetros de semaforización ³²⁴³		
Tipo de valor ³²⁴³¹	Limite Superior	Limite Inferior
Verde	61.23	58.58
Amarillo	58.55	51.21
Rojo	51.16	45.16

Meta sexenal ³²⁴⁴				
Año ³²⁴⁴¹	Valor ³²⁴⁴²			Periodo al que corresponde el valor ³²⁴⁴³
	Indicador ³²⁴⁴²¹ (relativo)	Numerador ³²⁴⁴²² (absoluto)	Denominador ³²⁴⁴²³ (universo de cobertura)	
2021	59.30	6,957	11,731	O-2021

Metas intermedias ³²⁴⁵				
Año ³²⁴⁵¹	Valor ³²⁴⁵²			Periodo al que corresponde el valor ³²⁴⁵³
	Indicador ³²⁴⁵²¹ (relativo)	Numerador ³²⁴⁵²² (absoluto)	Denominador ³²⁴⁵²³ (universo de cobertura)	
2017 ³²⁴⁵¹¹	57.78	3,941	6,821	O-2017
2018 ³²⁴⁵¹²	58.37	4,875	8,352	O-2018
2019 ³²⁴⁵¹³	58.69	5,171	8,811	O-2019
2020 ³²⁴⁵¹⁴	58.76	5,998	10,208	O-2020
2021 ³²⁴⁵¹⁵	59.30	6,957	11,731	O-2021

Metas del ciclo presupuestario ³²⁴⁶				
Periodo ³²⁴⁶¹ (según la frecuencia de medición)	Valor ³²⁴⁶²			Periodo al que corresponde el valor ³²⁴⁶³
	Indicador ³²⁴⁶²¹ (relativo)	Numerador ³²⁴⁶²² (absoluto)	Denominador ³²⁴⁶²³ (universo de cobertura)	
ANUAL	58.76	5,998	10,208	O-2020

Características de las variables ³²⁵ (Se debe llenar este conjunto tanta veces como número de variables existan)	
Nombre ³²⁵¹	ÍNDICE DE COBERTURA DE LA DEMANDA A NIVEL SUPERIOR
Descripción de la variable ³²⁵²	COBERTURA DEL EGRESO DEL NIVEL MEDIO SUPERIOR
Medios de verificación ³²⁵³	ESTADÍSTICA 911
Unidad de medida ³²⁵⁴	ALUMNOS
Desagregación geográfica ³²⁵⁵	Estatal
Frecuencia ³²⁵⁶	Anual
Método de recopilación de datos ³²⁵⁷	DOCUMENTAL Y SERIES ESTADÍSTICAS SEP
Fecha de disponibilidad de la información ³²⁵⁸	CIERRE DEL CICLO ESCOLAR DE OTOÑO (NOVIEMBRE DE CADA AÑO)

Elaboró
MTR. GERMAN YÁREZ VÁZQUEZ
DIRECTOR DE PLANEACIÓN INSTITUCIONAL

Responsable del Proyecto
LIC. ROSAMPARO FLORES CORTÉS
SECRETARÍA ADMINISTRATIVA



RECTORÍA



Datos de identificación ¹	
Dependencia:	UNIVERSIDAD AUTÓNOMA DE TLAXCALA
Proyecto:	MEJORAMIENTO INTEGRAL DE LA CALIDAD EN EDUCACIÓN SUPERIOR
Finalidad:	2. DESARROLLO SOCIAL
Función:	2.5. EDUCACIÓN
Subfunción:	2.5.3. EDUCACIÓN SUPERIOR

Alineación ²	
Eje Rector:	EDUCACIÓN DE CALIDAD
Objetivo	INCREMENTAR LA COBERTURA Y ATENCIÓN EN CALIDAD EDUCATIVA
Estrategia	DESARROLLO DE LA CAPACIDAD Y COMPETITIVIDAD ACADÉMICAS
Línea de Acción:	CONSOLIDAR EL MODELO HUMANISTA INTEGRADOR BASADO EN COMPETENCIAS
Sublínea de Acción:	ACREDITACIÓN DE PROGRAMAS EDUCATIVOS

Matriz de Indicadores para Resultados ³					
Resumen Narrativo ^{3.1}					
Objetivo al que corresponde el indicador ^{3.1.1}	INCREMENTAR EL NIVEL DE LA CALIDAD EDUCATIVA	Marque el nivel del objetivo en la Matriz de Marco Lógico ^{3.1.2}			
		Fin	Propósito	Componente	Actividad
Objetivo Ponderado ^{3.1.3}			X		

Indicador ^{3.2}						
Datos de identificación del indicador ^{3.2.1}						
Orden: ^{3.2.1.1}	2	Nombre del indicador ^{3.2.1.2}		ÍNDICE DE PROGRAMAS EDUCATIVOS DE BUENA CALIDAD		
Dimensión del indicador ^{3.2.1.3}	EFICACIA	Tipo de indicador para resultados ^{3.2.1.4}		ESTRATÉGICO		
Definición del indicador ^{3.2.1.5}	ÍNDICE DE COBERTURA ENTRE LA DEMANDA Y LA COBERTURA DE EDUCACIÓN SUPERIOR					
Tipo valor de la meta ^{3.2.1.6}	RELATIVA	Unidad de medida ^{3.2.1.8}		PROGRAMA EDUCATIVO		
Método de cálculo ^{3.2.1.7}	Numerador	NUMERO DE PROGRAMAS EDUCATIVOS DE LICENCIATURA DE BUENA CALIDAD RECONOCIDOS POR EL COPAES				
	Denominador	NUMERO DE PROGRAMAS EDUCATIVOS DE LICENCIATURA				
Desagregación geográfica ^{3.2.1.9}	INSTITUCIONAL	Frecuencia de medición ^{3.2.1.10}		ANUAL		
Contribución Agenda 2030:		SI	X		NO	
Objetivo Agenda 2030:		4. EDUCACIÓN DE CALIDAD				
Transversalidad ^{3.2.1.11}						
Enfoque de transversalidad ^{3.2.1.11.1}	ENFOQUE DE GÉNERO					
Hombres ^{3.2.1.11.2}	4,471	Mujeres ^{3.2.1.11.3}	7,282	Total ^{3.2.1.11.4}	11,753	
Serie de Información Disponible ^{3.2.1.12}						
Información disponible ^{3.2.1.12.1}	LA OFERTA EDUCATIVA DE LA UNIVERSIDAD AUTÓNOMA DE TLAXCALA SE ENCUENTRA DENTRO DE SU PAGINA WEB https://uatx.mx/oferta Y DEL COPAES ES www.copaes.mx					

Características del indicador ^{3.2.2}						
Característica ^{3.2.2.1}						
Calificación ^{3.2.2.2}	Claridad ^{3.2.2.1.1}	Relevancia ^{3.2.2.1.2}	Economía ^{3.2.2.1.3}	Monitoreable ^{3.2.2.1.4}	Adecuado ^{3.2.2.1.5}	Aporte marginal ^{3.2.2.1.6}
No cumple						
Cumple parcialmente						
Cumple	X	X	X	X	X	X

Contacto indicador ^{3.2.3}			
Nombre ^{3.2.3.1}	GERMÁN	Area ^{3.2.3.4}	PLANEACIÓN INSTITUCIONAL
Apellido paterno ^{3.2.3.2}	YÁÑEZ	Puesto ^{3.2.3.5}	DIRECTOR
Apellido materno ^{3.2.3.3}	VAZQUEZ	Teléfono ^{3.2.3.7}	246-4623930
Correo electrónico ^{3.2.3.6}	german.yava.uat@gmail.com		

Determinación de metas ^{3.2.4}			
Viabilidad de la meta ^{3.2.4.1}			
Meta acumulable ^{3.2.4.1.1}	25	Comportamiento del indicador ^{3.2.4.1.2}	ASCENDENTE
Facilidad de la meta ^{3.2.4.1.3}	ALTA		



Universidad
Autónoma de
Tlaxcala

UNIVERSIDAD AUTÓNOMA DE TLAXCALA
ANTEPROYECTO DE PRESUPUESTO DE EGRESOS 2022
FICHA DE INDICADOR

Rectoría

Línea base ³²⁴²				
Año ³²⁴²¹	Valor ³²⁴²²			Periodo al que corresponde el valor ³²⁴²³
	Indicador (relativo) ³²⁴²²¹	Numerador (absoluto) ³²⁴²²²	Denominador (universo de cobertura) ³²⁴²²³	
2017	55.00	22	40	PERIODO ACADÉMICO 2017-OTOÑO

Justificación línea base ³²⁴²⁴

Parámetros de semaforización ³²⁴³		
Tipo de valor ³²⁴³¹	Limite Superior	Limite Inferior
Verde	62.28	56.55
Amarillo	58.55	51.21
Rojó	50.81	42.13

Meta sexenal ³²⁴⁴				
Año ³²⁴⁴¹	Valor ³²⁴⁴²			Periodo al que corresponde el valor ³²⁴⁴³
	Indicador ³²⁴⁴²¹ (relativo)	Numerador ³²⁴⁴²² (absoluto)	Denominador ³²⁴⁴²³ (universo de cobertura)	
2021	56.82	25	44	O-2021

Metas intermedias ³²⁴⁵				
Año ³²⁴⁵¹	Valor ³²⁴⁵²			Periodo al que corresponde el valor ³²⁴⁵³
	Indicador ³²⁴⁵²¹ (relativo)	Numerador ³²⁴⁵²² (absoluto)	Denominador ³²⁴⁵²³ (universo de cobertura)	
2017 ³²⁴⁵¹¹	55.00	22	40	O-2017
2018 ³²⁴⁵¹²	55.00	22	40	O-2018
2019 ³²⁴⁵¹³	58.54	24	41	O-2019
2020 ³²⁴⁵¹⁴	58.54	24	41	O-2020
2021 ³²⁴⁵¹⁵	56.82	25	44	O-2021

Metas del ciclo presupuestario ³²⁴⁶				
Periodo ³²⁴⁶¹ (según la frecuencia de medición)	Valor ³²⁴⁶²			Periodo al que corresponde el valor ³²⁴⁶³
	Indicador ³²⁴⁶²¹ (relativo)	Numerador ³²⁴⁶²² (absoluto)	Denominador ³²⁴⁶²³ (universo de cobertura)	
ANUAL	55.00	22	40	O-2017

Características de las variables ³²⁵ (Se debe llenar este conjunto tanta veces como número de variables existan)	
Nombre ³²⁵¹	PORCENTAJE DE PROGRAMAS DE BUENA CALIDAD
Descripción de la variable ³²⁵²	PORCENTAJE DE PROGRAMAS DE BUENA CALIDAD RECONOCIDOS POR EL COPAES
Medios de verificación ³²⁵³	Página Web
Unidad de medida ³²⁵⁴	PROGRAMAS EDUCATIVOS
Desagregación geográfica ³²⁵⁵	INSTITUCIONAL
Frecuencia ³²⁵⁶	Anual
Método de recopilación de datos ³²⁵⁷	DOCUMENTAL Y SERIES ESTADÍSTICAS
Fecha de disponibilidad de la información ³²⁵⁸	CIERRE DEL CICLO ESCOLAR DE OTOÑO (NOVIEMBRE DE CADA AÑO)

Elaboró
MRO. GERMÁN YÁÑEZ VÁZQUEZ
DIRECTOR DE PLANEACIÓN INSTITUCIONAL

Responsable del Proyecto
LIC. ROSAMPARO FLORES COATES
SECRETARÍA ADMINISTRATIVA

Autorizó
DR. LUIS ARMANDO GONZÁLEZ PLACENCIA
RECTOR



RECTORÍA



Datos de Identificación ¹	
Dependencia:	UNIVERSIDAD AUTÓNOMA DE TLAXCALA
Proyecto:	MEJORAMIENTO INTEGRAL DE LA CALIDAD EN EDUCACIÓN SUPERIOR
Finalidad:	2. DESARROLLO SOCIAL
Función:	2.5. EDUCACION
Subfunción:	2.5.3. EDUCACIÓN SUPERIOR

Alineación ²	
Eje Rector:	EDUCACIÓN DE CALIDAD
Objetivo	INCREMENTAR LA COBERTURA Y ATENCIÓN EN CALIDAD EDUCATIVA
Estrategia	DESARROLLO DE LA CAPACIDAD Y COMPETITIVIDAD ACADÉMICAS
Línea de Acción:	CONSOLIDAR EL MODELO HUMANISTA INTEGRADOR BASADO EN COMPETENCIAS
Sublínea de Acción:	ACREDITACIÓN DE PROGRAMAS EDUCATIVOS

Matriz de Indicadores para Resultados ³				
Resumen Narrativo ^{3.1}				
Objetivo al que corresponde el indicador ^{3.1.1}	IMPULSAR EL DESARROLLO DE LA INVESTIGACIÓN	Marque el nivel del objetivo en la Matriz de Marco Lógico ^{3.1.2}		
		Fin	Propósito	Componente
Objetivo Ponderado ^{3.1.3}				X

Indicador ^{3.2}						
Datos de identificación del indicador ^{3.2.1}						
Orden: ^{3.2.1.1}	3		Nombre del indicador ^{3.2.1.2}		ÍNDICE DE HABILITACIÓN ACADÉMICA	
Dimensión del indicador ^{3.2.1.3}	EFICACIA	Tipo de indicador para resultados ^{3.2.1.4}			ESTRATÉGICO	
Definición del indicador ^{3.2.1.5}	PROFESORES DE TIEMPO COMPLETO ADSCRITOS AL PRODEP					
Tipo valor de la meta ^{3.2.1.6}	RELATIVA	Unidad de medida ^{3.2.1.8}		PROFESORES		
Método de cálculo ^{3.2.1.7}	Numerador	NUMERO DE PROFESORES DE TIEMPO COMPLETO ADSCRITOS PRODEP				
	Denominador	NUMERO DE PROFESORES DE TIEMPO COMPLETO CON POSGRADO				
Desagregación geográfica ^{3.2.1.9}	INSTITUCIONAL	Frecuencia de medición ^{3.2.1.10}		ANUAL		
Contribución Agenda 2030:		SI	X	NO		
Objetivo Agenda 2030:		4. EDUCACIÓN DE CALIDAD				
Transversalidad ^{3.2.1.11}						
Enfoque de transversalidad ^{3.2.1.11.1}	ENFOQUE DE GÉNERO					
Hombres ^{3.2.1.11.2}	402	Mujeres ^{3.2.1.11.3}	332	Total ^{3.2.1.11.4}	734	
Serie de Información Disponible ^{3.2.1.12}						
Información disponible ^{3.2.1.12.1}	LA INFORMACIÓN SE ENCUENTRA EN LOS VOLUMENES INSTITUCIONALES DE PERSPECTIVA UNIVERSTARIA, Y LOS REGISTROS DEL PROGRAMA PROFEXCE DE LA UATX.					

Características del indicador ^{3.2.2}						
Característica ^{3.2.2.1}						
Calificación ^{3.2.2.2}	Claridad ^{3.2.2.1.1}	Relevancia ^{3.2.2.1.2}	Economía ^{3.2.2.1.3}	Monitoreable ^{3.2.2.1.4}	Adecuado ^{3.2.2.1.5}	Aporte marginal ^{3.2.2.1.6}
No cumple						
Cumple parcialmente						
Cumple	X	X	X	X	X	X

Contacto indicador ^{3.2.3}			
Nombre ^{3.2.3.1}	GERMÁN	Área ^{3.2.3.4}	PLANEACIÓN INSTITUCIONAL
Apellido paterno ^{3.2.3.2}	YAÑEZ	Puesto ^{3.2.3.5}	DIRECTOR
Apellido materno ^{3.2.3.3}	VAZQUEZ	Teléfono ^{3.2.3.7}	246-4623930
Correo electrónico ^{3.2.3.6}	german.yava.uat@gmail.com		

Determinación de metas ^{3.2.4}			
Viabilidad de la meta ^{3.2.4.1}			
Meta acumulable ^{3.2.4.1.1}	238	Comportamiento del indicador ^{3.2.4.1.2}	ASCENDENTE
Facilidad de la meta ^{3.2.4.1.3}	ALTA		



Universidad
Autónoma de
Tlaxcala

UNIVERSIDAD AUTÓNOMA DE TLAXCALA
ANTEPROYECTO DE PRESUPUESTO DE EGRESOS 2022
FICHA DE INDICADOR

Rectoría

Linea base ³²⁴²				
Año ³²⁴²¹	Valor ³²⁴²²			Periodo al que corresponde el valor ³²⁴²³
	Indicador (relativo) ³²⁴²²¹	Numerador (absoluto) ³²⁴²²²	Denominador (universo de cobertura) ³²⁴²²³	
2017	51.50	258	501	ENERO-DICIEMBRE

Justificación línea base ³²⁴²⁴

Parámetros de semaforización ³²⁴³			
Tipo de valor ³²⁴³¹			
	Limite Superior	Limite Inferior	
Verde	55.68	52.21	
Amarillo	52.25	48.25	
Rojos	48.25	41.32	

Meta sexenal ³²⁴⁴				
Año ³²⁴⁴¹	Valor ³²⁴⁴²			Periodo al que corresponde el valor ³²⁴⁴³
	Indicador ³²⁴⁴²¹ (relativo)	Numerador ³²⁴⁴²² (absoluto)	Denominador ³²⁴⁴²³ (universo de cobertura)	
2021	52.78	285	540	ENERO-DICIEMBRE

Metas intermedias ³²⁴⁵				
Año ³²⁴⁵¹	Valor ³²⁴⁵²			Periodo al que corresponde el valor ³²⁴⁵³
	Indicador ³²⁴⁵²¹ (relativo)	Numerador ³²⁴⁵²² (absoluto)	Denominador ³²⁴⁵²³ (universo de cobertura)	
2017 ³²⁴⁵¹¹	51.50	258	501	ENERO-DICIEMBRE
2018 ³²⁴⁵¹²	51.47	263	511	ENERO-DICIEMBRE
2019 ³²⁴⁵¹³	51.82	270	521	ENERO-DICIEMBRE
2020 ³²⁴⁵¹⁴	51.89	275	530	ENERO-DICIEMBRE
2021 ³²⁴⁵¹⁵	52.78	285	540	ENERO-DICIEMBRE

Metas del ciclo presupuestario ³²⁴⁶				
Periodo ³²⁴⁶¹ (según la frecuencia de medición)	Valor ³²⁴⁶²			Periodo al que corresponde el valor ³²⁴⁶³
	Indicador ³²⁴⁶²¹ (relativo)	Numerador ³²⁴⁶²² (absoluto)	Denominador ³²⁴⁶²³ (universo de cobertura)	
ANUAL	51.50	258	501	ENERO-DICIEMBRE 2017

Características de las variables ³²⁵ (Se debe llenar este conjunto tanta veces como numero de variables existan)	
Nombre ³²⁵¹	PORCENTAJE DE PROFESORES DE TIEMPO COMPLETO ADSCRITOS AL PRODEP
Descripción de la variable ³²⁵²	PORCENTAJE DE PROFESORES DE TIEMPO COMPLETO CON POSGRADO
Medios de verificación ³²⁵³	PLANTILLA DE PERSONAL
Unidad de medida ³²⁵⁴	PROFESORES DE TIEMPO COMPLETO
Desagregación geográfica ³²⁵⁵	INSTITUCIONAL
Frecuencia ³²⁵⁶	Anual
Método de recopilación de datos ³²⁵⁷	DOCUMENTAL Y SERIES ESTADÍSTICAS
Fecha de disponibilidad de la información ³²⁵⁸	ENERO - DICIEMBRE

Elaboró

MTRO. GERMÁN YANEZ VAZQUEZ
DIRECTOR DE PLANEACIÓN INSTITUCIONAL

Responsable del Proyecto

LIC. ROSAMPARO FLORES CORTÉS
SECRETARIA ADMINISTRATIVA

Autorizo

DR. LUIS ARMANDO GONZALEZ PLACENCIA
RECTOR

RECTORÍA



Universidad
Autónoma de
Tlaxcala

UNIVERSIDAD AUTÓNOMA DE TLAXCALA
ANTEPROYECTO DE PRESUPUESTO DE EGRESOS 2022
FICHA DE INDICADOR

Rectoría

Datos de Identificación ¹	
Dependencia:	UNIVERSIDAD AUTÓNOMA DE TLAXCALA
Proyecto:	MEJORAMIENTO INTEGRAL DE LA CALIDAD EN EDUCACIÓN SUPERIOR
Finalidad:	2. DESARROLLO SOCIAL
Función:	2.5. EDUCACION
Subfunción:	2.5.3. EDUCACIÓN SUPERIOR

Alineación ²	
Eje Rector:	EDUCACIÓN DE CALIDAD
Objetivo	INCREMENTAR LA COBERTURA Y ATENCIÓN EN CALIDAD EDUCATIVA
Estrategia	DESARROLLO DE LA CAPACIDAD Y COMPETITIVIDAD ACADÉMICAS
Línea de Acción:	CONSOLIDAR EL MODELO HUMANISTA INTEGRADOR BASADO EN COMPETENCIAS
Sublínea de Acción:	ACREDITACIÓN DE PROGRAMAS EDUCATIVOS

Matriz de Indicadores para Resultados ³				
Resumen Narrativo ^{3.1}				
Objetivo al que corresponde el indicador ^{3.1.1}	FORTALECER LA EFECTIVIDAD EN LA GESTIÓN, ADMINISTRACIÓN Y ORGANIZACIÓN UNIVERSITARIAS	Marque el nivel del objetivo en la Matriz de Marco Lógico ^{3.1.2}		
		Fin	Propósito	Componente
Objetivo Ponderado ^{3.1.3}				X

Indicador ^{3.2}						
Datos de identificación del indicador ^{3.2.1}						
Orden: ^{3.2.1.1}	4	Nombre del indicador ^{3.2.1.2}	ÍNDICE DE CALIDAD CERTIFICADOS BAJO LA NORMA ISO 9001:2015			
Dimensión del indicador ^{3.2.1.3}	EFICACIA	Tipo de indicador para resultados ^{3.2.1.4}	ESTRATÉGICO			
Definición del indicador ^{3.2.1.5}	NUMERO DE PROCESOS CERTIFICADOS BAJO LA NORMA ISO 9001:2015					
Tipo valor de la meta ^{3.2.1.6}	RELATIVA	Unidad de medida ^{3.2.1.8}	PROCESOS			
Método de cálculo ^{3.2.1.7}	Numerador	NUMERO DE PROCESOS CERTIFICADOS				
	Denominador	NUMERO DE PROCESOS AUDITADOS				
Desagregación geográfica ^{3.2.1.9}	INSTITUCIONAL	Frecuencia de medición ^{3.2.1.10}	ANUAL			
Contribución Agenda 2030:		SI	X		NO	
Objetivo Agenda 2030:	4. EDUCACIÓN DE CALIDAD					
Transversalidad ^{3.2.1.11}						
Enfoque de transversalidad ^{3.2.1.11.1}	ENFOQUE DE GÉNERO					
Hombres ^{3.2.1.11.2}	6,621	Mujeres ^{3.2.1.11.3}	10,094	Total ^{3.2.1.11.4}	16,715	
Serie de Información Disponible ^{3.2.1.12}						
Información disponible ^{3.2.1.12.1}	LOS PROCESOS CERTIFICADOS SON POR PARTE DE QMI Y ENLACE; LOS DATOS APARECEN DENTRO DE LA PAGINA INSTITUCIONAL DE LA UATx					

Características del indicador ^{3.2.2}						
Característica ^{3.2.2.1}						
Calificación ^{3.2.2.2}	Claridad ^{3.2.2.1.1}	Relevancia ^{3.2.2.1.2}	Economía ^{3.2.2.1.3}	Monitoreable ^{3.2.2.1.4}	Adecuado ^{3.2.2.1.5}	Aporte marginal ^{3.2.2.1.6}
No cumple						
Cumple parcialmente						
Cumple	X	X	X	X	X	X

Contacto indicador ^{3.2.3}			
Nombre ^{3.2.3.1}	GERMÁN	Área ^{3.2.3.4}	PLANEACIÓN INSTITUCIONAL
Apellido paterno ^{3.2.3.2}	YAÑEZ	Puesto ^{3.2.3.5}	DIRECTOR
Apellido materno ^{3.2.3.3}	VAZQUEZ	Teléfono ^{3.2.3.7}	246-4623930
Correo electrónico ^{3.2.3.6}	german.yava.uat@gmail.com		

Determinación de metas ^{3.2.4}	
Viabilidad de la meta ^{3.2.4.1}	



Universidad
Autónoma de
Tlaxcala

UNIVERSIDAD AUTÓNOMA DE TLAXCALA
ANTEPROYECTO DE PRESUPUESTO DE EGRESOS 2022
FICHA DE INDICADOR

Rectoría

Meta acumulable ³²⁴¹¹	44	Comportamiento del indicador ³²⁴¹²	NOMINAL
Factibilidad de la meta ³²⁴¹³	ALTA		



Universidad
Autónoma de
Tlaxcala

UNIVERSIDAD AUTÓNOMA DE TLAXCALA
ANTEPROYECTO DE PRESUPUESTO DE EGRESOS 2022
FICHA DE INDICADOR

Rectoría

Línea base ³²⁴²				
Año ³²⁴²¹	Valor ³²⁴²²			Periodo al que corresponde el valor ³²⁴²³
	Indicador (relativo) ³²⁴²²¹	Numerador (absoluto) ³²⁴²²²	Denominador (universo de cobertura) ³²⁴²²³	
2017	100.00	44	44	ENERO-DICIEMBRE

Justificación línea base ³²⁴²⁴

Parámetros de semaforización ³²⁴³		
Tipo de valor ³²⁴³¹	Limite Superior	Limite Inferior
Verde	44	44
Amarillo	44	44
Rojo	44	44

Meta sexenal ³²⁴⁴				
Año ³²⁴⁴¹	Valor ³²⁴⁴²			Periodo al que corresponde el valor ³²⁴⁴³
	Indicador ³²⁴⁴²¹ (relativo)	Numerador ³²⁴⁴²² (absoluto)	Denominador ³²⁴⁴²³ (universo de cobertura)	
2021	100.00	44	44	ENERO-DICIEMBRE

Metas intermedias ³²⁴⁵				
Año ³²⁴⁵¹	Valor ³²⁴⁵²			Periodo al que corresponde el valor ³²⁴⁵³
	Indicador ³²⁴⁵²¹ (relativo)	Numerador ³²⁴⁵²² (absoluto)	Denominador ³²⁴⁵²³ (universo de cobertura)	
2017 ³²⁴⁵¹¹	100.00	44	44	ENERO-DICIEMBRE
2018 ³²⁴⁵¹²	100.00	44	44	ENERO-DICIEMBRE
2019 ³²⁴⁵¹³	100.00	44	44	ENERO-DICIEMBRE
2020 ³²⁴⁵¹⁴	100.00	44	44	ENERO-DICIEMBRE
2021 ³²⁴⁵¹⁵	100.00	44	44	ENERO-DICIEMBRE

Metas del ciclo presupuestario ³²⁴⁶				
Periodo ³²⁴⁶¹ (según la frecuencia de medición)	Valor ³²⁴⁶²			Periodo al que corresponde el valor ³²⁴⁶³
	Indicador ³²⁴⁶²¹ (relativo)	Numerador ³²⁴⁶²² (absoluto)	Denominador ³²⁴⁶²³ (universo de cobertura)	
ANUAL	100.00	44	44	ENERO-DICIEMBRE 2017

Características de las variables ³²⁵ (Se debe llenar este conjunto tanta veces como número de variables existan)	
Nombre ³²⁵¹	ÍNDICE DE CALIDAD CERTIFICADOS BAJO LA NORMA ISO 9000:2008
Descripción de la variable ³²⁵²	ÍNDICE DE CALIDAD DE PROCESOS INSTITUCIONALES CERTIFICADOS
Medios de verificación ³²⁵³	https://uatx.mx/calidad/
Unidad de medida ³²⁵⁴	PROCESOS
Desagregación geográfica ³²⁵⁵	INSTITUCIONAL
Frecuencia ³²⁵⁶	Anual
Método de recopilación de datos ³²⁵⁷	RESULTADOS DE LAS AUDITORIAS INTERNAS Y EXTERNAS
Fecha de disponibilidad de la información ³²⁵⁸	CIERRE DEL AÑO

Elaboró

MTRO. GERMAN YÁÑEZ VÁZQUEZ
DIRECTOR DE PLANEACIÓN INSTITUCIONAL

Responsable del Proyecto

LIC. ROSAMPARO FLORES CORTÉS
SECRETARÍA ADMINISTRATIVA

Autorizó

DR. LUIS ARMANDO GONZÁLEZ PLACENCIA
RECTOR
RECTORIA



Datos de Identificación¹

Dependencia:	UNIVERSIDAD AUTÓNOMA DE TLAXCALA
Proyecto:	MEJORAMIENTO INTEGRAL DE LA CALIDAD EN EDUCACIÓN SUPERIOR
Finalidad:	2. DESARROLLO SOCIAL
Función:	2.5. EDUCACION
Subfunción:	2.5.3. EDUCACIÓN SUPERIOR

Alineación²

Eje Rector:	EDUCACIÓN DE CALIDAD
Objetivo	INCREMENTAR LA COBERTURA Y ATENCIÓN EN CALIDAD EDUCATIVA
Estrategia	DESARROLLO DE LA CAPACIDAD Y COMPETITIVIDAD ACADÉMICAS
Línea de Acción:	CONSOLIDAR EL MODELO HUMANISTA INTEGRADOR BASADO EN COMPETENCIAS
Sublínea de Acción:	ACREDITACIÓN DE PROGRAMAS EDUCATIVOS

Matriz de Indicadores para Resultados³

Resumen Narrativo^{3.1}

Objetivo al que corresponde el indicador ^{3.1.1}	FORTALECER LA EFECTIVIDAD EN LA GESTIÓN, ADMINISTRACIÓN Y ORGANIZACIÓN UNIVERSITARIAS	Marque el nivel del objetivo en la Matriz de Marco Lógico ^{3.1.2}			
		Fin	Propósito	Componente	Actividad
Objetivo Ponderado ^{3.1.3}					X

Indicador^{3.2}

Datos de identificación del indicador^{3.2.1}

Orden ^{3.2.1.1}	5		Nombre del indicador ^{3.2.1.2}	PORCENTAJE DE OBRAS ACADÉMICAS AUTORIZADAS		
Dimensión del indicador ^{3.2.1.3}	EFICACIA		Tipo de indicador para resultados ^{3.2.1.4}	GESTIÓN		
Definición del indicador ^{3.2.1.5}			NUMERO DE OBRAS ACADÉMICAS AUTORIZADAS			
Tipo valor de la meta ^{3.2.1.6}	RELATIVA		Unidad de medida ^{3.2.1.8}	OBRAS		
Método de cálculo ^{3.2.1.7}	Numerador		NUMERO DE OBRAS ACADÉMICAS AUTORIZADAS			
	Denominador		NUMERO DE OBRAS ACADÉMICAS PROGRAMADAS			
Desagregación geográfica ^{3.2.1.9}	INSTITUCIONAL		Frecuencia de medición ^{3.2.1.10}	ANUAL		
Contribución Agenda 2030:			SI	X	NO	
Objetivo Agenda 2030:			4. EDUCACIÓN DE CALIDAD			
Transversalidad ^{3.2.1.11}						
Enfoque de transversalidad ^{3.2.1.11.1}			ENFOQUE DE GÉNERO			
Hombres ^{3.2.1.11.2}	6,316		Mujeres ^{3.2.1.11.3}	10,094	Total ^{3.2.1.11.4}	16,410
Serie de Información Disponible ^{3.2.1.12}						
Información disponible ^{3.2.1.12.1}	NUMERO DE OBRAS AUTORIZADAS EN EL MARCO DEL PLAN MAESTRO DE CONSTRUCCIONES DEL PFCE-FAM					

Características del indicador^{3.2.2}

Característica ^{3.2.2.1}						
Calificación ^{3.2.2.2}	Claridad ^{3.2.2.1.1}	Relevancia ^{3.2.2.1.2}	Economía ^{3.2.2.1.3}	Monitoreable ^{3.2.2.1.4}	Adecuado ^{3.2.2.1.5}	Aporte marginal ^{3.2.2.1.6}
No cumple						
Cumple parcialmente						
Cumple	X	X	X	X	X	X

Contacto indicador^{3.2.3}

Nombre ^{3.2.3.1}	GERMÁN	Área ^{3.2.3.4}	PLANEACIÓN INSTITUCIONAL
Apellido paterno ^{3.2.3.2}	YAÑEZ	Puesto ^{3.2.3.5}	DIRECTOR
Apellido materno ^{3.2.3.3}	VAZQUEZ	Teléfono ^{3.2.3.7}	246-4623930
Correo electrónico ^{3.2.3.6}	german.yava.uat@gmail.com		

Determinación de metas^{3.2.4}

Viabilidad de la meta^{3.2.4.1}

Meta acumulable ^{3.2.4.1.1}	5	Comportamiento del indicador ^{3.2.4.1.2}	NOMINAL
Factibilidad de la meta ^{3.2.4.1.3}	ALTA		



Universidad
Autónoma de
Tlaxcala

UNIVERSIDAD AUTÓNOMA DE TLAXCALA
ANTEPROYECTO DE PRESUPUESTO DE EGRESOS 2022
FICHA DE INDICADOR

Rectoría

Linea base ³²⁴²				
Año ³²⁴²¹	Valor ³²⁴²²			Periodo al que corresponde el valor ³²⁴²³
	Indicador (relativo) ³²⁴²²¹	Numerador (absoluto) ³²⁴²²²	Denominador (universo de cobertura) ³²⁴²²³	
2017	62.50	5	8	ENERO-DICIEMBRE

Justificación línea base ³²⁴²⁴

Parametros de semaforización ³²⁴³		
Tipo de valor ³²⁴³¹	Limite Superior	Limite Inferior
Verde	8	8
Amarillo	5	5
Rojo	4	4

Meta sexenal ³²⁴⁴				
Año ³²⁴⁴¹	Valor ³²⁴⁴²			Periodo al que corresponde el valor ³²⁴⁴³
	Indicador ³²⁴⁴²¹ (relativo)	Numerador ³²⁴⁴²² (absoluto)	Denominador ³²⁴⁴²³ (universo de cobertura)	
2021	71.43	5	7	ENERO-DICIEMBRE

Metas intermedias ³²⁴⁵				
Año ³²⁴⁵¹	Valor ³²⁴⁵²			Periodo al que corresponde el valor ³²⁴⁵³
	Indicador ³²⁴⁵²¹ (relativo)	Numerador ³²⁴⁵²² (absoluto)	Denominador ³²⁴⁵²³ (universo de cobertura)	
2017 ³²⁴⁵¹¹	62.50	5	8	ENERO-DICIEMBRE
2018 ³²⁴⁵¹²	71.43	5	7	ENERO-DICIEMBRE
2019 ³²⁴⁵¹³	71.43	5	7	ENERO-DICIEMBRE
2020 ³²⁴⁵¹⁴	71.43	5	7	ENERO-DICIEMBRE
2021 ³²⁴⁵¹⁵	71.43	5	7	ENERO-DICIEMBRE

Metas del ciclo presupuestario ³²⁴⁶				
Periodo ³²⁴⁶¹ (según la frecuencia de medición)	Valor ³²⁴⁶²			Periodo al que corresponde el valor ³²⁴⁶³
	Indicador ³²⁴⁶²¹ (relativo)	Numerador ³²⁴⁶²² (absoluto)	Denominador ³²⁴⁶²³ (universo de cobertura)	
ANUAL	62.50	5	8	ENERO-DICIEMBRE 2017

Características de las variables ³²⁵ (Se debe llenar este conjunto tanta veces como numero de variables existan)	
Nombre ³²⁵¹	PORCENTAJE DE OBRAS ACADÉMICAS AUTORIZADAS
Descripción de la variable ³²⁵²	OBRAS ACADÉMICAS AUTORIZADAS
Medios de verificación ³²⁵³	OFICIO DE ASIGNACIÓN SEP-DGESU
Unidad de medida ³²⁵⁴	OBRAS ACADÉMICAS AUTORIZADAS
Desagregación geográfica ³²⁵⁵	INSTITUCIONAL
Frecuencia ³²⁵⁶	Anual
Método de recopilación de datos ³²⁵⁷	OFICIO DE AUTORIZACIÓN PARA EJECUCIÓN DE OBRAS
Fecha de disponibilidad de la información ³²⁵⁸	CIERRE DEL AÑO

Elaboró

MRO. GERMÁN YAÑEZ VÁZQUEZ
DIRECTOR DE PLANEACIÓN INSTITUCIONAL

Responsable del Proyecto

LIC. ROSAMPARO FLORES CORTÉS
SECRETARIA ADMINISTRATIVA

Autorizó

DR. LUIS ARMANDO GONZÁLEZ PLACENCIA
RECTOR

RECTORÍA



Universidad Autónoma de Tlaxcala

UNIVERSIDAD AUTÓNOMA DE TLAXCALA
ANTEPROYECTO DE PRESUPUESTO DE EGRESOS 2022

Rectoría

Dependencia o Entidad:

Unidad Responsable:

Proyecto:

UNIVERSIDAD AUTÓNOMA DE TLAXCALA

SECRETARÍA ADMINISTRATIVA

MEJORAMIENTO INTEGRAL DE LA CALIDAD EN EDUCACIÓN SUPERIOR

OBJETIVOS	INDICADORES	TIPO - DIMENSIÓN - FRECUENCIA	MÉTODO DE CALCULO	MEDIOS DE VERIFICACIÓN	SUPUESTOS
AUMENTAR EL BIENESTAR SOCIAL	INDICE DE COBERTURA DE LA DEMANDA A NIVEL SUPERIOR	EFICACIA	$I_{bs} = \left(\sum ni / \sum ss \right) * 100$	ASOCIACIÓN MEXICANA DE ORGANISMOS DE CONTROL Y VIGILANCIA EN INSTITUCIONES DE EDUCACIÓN SUPERIOR S.C. http://www.amocvies.org.mx/	COADYUVAR EN EL INCREMENTO DE LA COBERTURA DE LA EDUCACIÓN SUPERIOR DE CALIDAD Y CON BASE EN: PND, PSE, PDE Y PDI
INCREMENTAR EL NIVEL DE LA CALIDAD EDUCATIVA	INDICE DE PROGRAMAS EDUCATIVOS DE BUENA CALIDAD	EFICACIA	$I_{pebc} = \left(\sum peac / \sum oel \right) * 100$	CONSEJO PARA LA ACREDITACIÓN DE LA EDUCACIÓN SUPERIOR http://www.copaes.org/	CONSOLIDAR LA CALIDAD EDUCATIVA DE LA OFERTA PROPORCIONADA POR LA UATX
IMPULSAR EL DESARROLLO DE LA INVESTIGACIÓN	INDICE DE HABILITACIÓN ACADÉMICA	EFICACIA	$I_{HAc} = \left(\sum ptcprodep / \sum ptc \right) * 100$	PROGRAMA PARA EL DESARROLLO PROFESIONAL DOCENTE PARA EL TIPO SUPERIOR http://dga.sep.gob.mx/prodep.html	IMPULSAR LA INVESTIGACIÓN MEDIANTE LA HABILITACIÓN ACADÉMICA Y LA ADSCRIPCIÓN DE PROFESORES DE TIEMPO COMPLETO EN LA DIRECCIÓN DE SUPERACIÓN ACADÉMICA
ELEVAR LA CALIDAD EDUCATIVA DE LOS PE, COBERTURA DE LA MATRÍCULA E INFORMACIÓN INSTITUCIONAL	INDICE DE CALIDAD CERTIFICADOS BAJO LA NORMA ISO 9000:2008	EFICACIA	$Ica = \left(\frac{\sum Prc}{\sum PrA} \right) * 100$	SISTEMA INSTITUCIONAL DE GESTIÓN DE LA CALIDAD http://uatx.mx/calidad/index.php	CONSOLIDAR LOS SERVICIOS DE CALIDAD INSTITUCIONALES
MEJORAR LA INFRAESTRUCTURA FÍSICA ACADÉMICA Y DE INVESTIGACIÓN	PORCENTAJE DE OBRAS ACADÉMICAS AUTORIZADAS	EFICIENCIA	$P_{Oa} = (O_a / O_p) * 100$	OFICIOS DE PRESENTACIÓN UATX OFICIOS DE ASIGNACIÓN SEP INFORMES TRIMESTRALES	FORTALECER LA GESTIÓN DE OBRAS ACADÉMICAS DENTRO DEL ÁMBITO UNIVERSITARIO

Elaboró

MTR. GERMAN YÁNEZ VAZQUEZ
DIRECTOR DE PLANEACIÓN INSTITUCIONAL

Responsable del Proyecto

LIC. ROSAMPARO FLORES VORTÉS
SECRETARÍA ADMINISTRATIVA

Autorizó

DR. LUIS ARMANDO GONZÁLEZ PLACENCIA
RECTOR

UNIVERSIDAD AUTÓNOMA DE TLAXCALA
SECRETARÍA ADMINISTRATIVA
RECTORÍA

Dependencia o Entidad: UNIVERSIDAD AUTÓNOMA DE TLAXCALA
 Unidad Responsable: SECRETARÍA ADMINISTRATIVA
 Proyecto: MEJORAMIENTO INTEGRAL DE LA CALIDAD EN EDUCACIÓN SUPERIOR

Nivel	Metas de la MIR	Unidad de Medida	Objetivo Programado 2022	CALENDARIO														
				ENE	FEB	MAR	ABR	MAY	JUN	JUL	AGO	SEP	OCT	NOV	DIC			
Fin Variable	AUMENTAR EL BIENESTAR SOCIAL	Alumnos	6,957															6,957
Fin Meta	COADYUVAR EN EL INCREMENTO DE LA COBERTURA DE LA EDUCACIÓN SUPERIOR DE CALIDAD Y CON BASE EN: PND, PSE, PDE Y PDI	Porcentaje	59.30															59.30
Proposito Variable	INCREMENTAR EL NIVEL DE LA CALIDAD EDUCATIVA	PE	25															23
Proposito Meta	CONSOLIDAR LA CALIDAD EDUCATIVA DE LA OFERTA PROPORCIONADA POR LA UATX	Porcentaje	58.62															58.62
Componente 1 Variable	IMPULSAR LA PRODUCTIVIDAD INVESTIGATIVA	PTC	285															285
Componente 1 Meta	IMPULSAR LA INVESTIGACIÓN MEDIANTE LA HABILITACIÓN ACADÉMICA Y LA ADSCRIPCIÓN DE PROFESORES DE TIEMPO COMPLETO EN LA DIRECCIÓN DE SUPERACIÓN ACADÉMICA	Porcentaje	52.78															52.78
Actividad 1.1 Variable	ELEVAR LA CALIDAD EDUCATIVA DE LOS PE, COBERTURA DE LA MATRICULA E INFORMACIÓN INSTITUCIONAL	PROCESOS	44															44
Actividad 1.1 Meta	CONSOLIDAR LOS SERVICIOS DE CALIDAD INSTITUCIONALES	Porcentaje	100															100
Actividad 2.1 Variable	MEJORAR LA INFRAESTRUCURA FÍSICA ACADÉMICA Y DE INVESTIGACIÓN	OBRAS	5															5
Actividad 2.1 Meta	FORTALECER LA GESTIÓN DE OBRAS ACADÉMICAS DENTRO DEL ÁMBITO UNIVERSITARIO	Porcentaje	71.43															
Total anual																		
Elaboró																		

Responsable del Proyecto
 LIC. ROSAMPARO FLORES FORTÉS
 SECRETARÍA ADMINISTRATIVA

MTRC. GERMAN VAREZ VÁZQUEZ
 DIRECTOR DE PLANEACIÓN INSTITUCIONAL



DR. LUIS ARMANDO GONZÁLEZ PLACENCIA
 RECTOR

Los titulares de las dependencias y entidades o instituciones que reciben recursos estatales parciales o totales, serán directamente responsables de la formulación de sus proyectos.

Dependencia o Entidad:
Unidad Responsable:
Proyecto:

UNIVERSIDAD AUTÓNOMA DE TLAXCALA
SECRETARÍA ADMINISTRATIVA

MEJORAMIENTO INTEGRAL DE LA CALIDAD EN EDUCACIÓN SUPERIOR

Nivel	Metas de la MIR (Verbos en Infinitivo)	Unidad de Medida	Objetivo Programado 2022	CALENDARIZACIÓN TRIMESTRAL			
				Enero-Marzo Meta %	Abril-Junio Meta %	Julio-Septiembre Meta %	Octubre-Diciembre Meta %
Fin Variable	AUMENTAR EL BIENESTAR SOCIAL	Alumnos	6,957				6,957
Fin Meta	COADYUVAR EN EL INCREMENTO DE LA COBERTURA DE LA EDUCACIÓN SUPERIOR DE CALIDAD Y CON BASE EN: PND, PSE, PDE Y PDI	Porcentaje	59.30				59.30
Proposito Variable	INCREMENTAR EL NIVEL DE LA CALIDAD EDUCATIVA	PE	25				25
Proposito Meta	CONSOLIDAR LA CALIDAD EDUCATIVA DE LA OFERTA PROPORCIONADA POR LA UATX	Porcentaje	58.62				58.62
Componente 1 Variable	IMPULSAR LA PRODUCTIVIDAD INVESTIGATIVA	PTC	285				285
Componente 1 Meta	IMPULSAR LA INVESTIGACIÓN MEDIANTE LA HABILITACIÓN ACADÉMICA Y LA ADSCRIPCIÓN DE PROFESORES DE TIEMPO COMPLETO EN LA DIRECCIÓN DE SUPERACIÓN ACADÉMICA	Porcentaje	52.78				52.78
Actividad 1.1 Variable	ELEVAR LA CALIDAD EDUCATIVA DE LOS PE, COBERTURA DE LA MATRÍCULA E INFORMACIÓN INSTITUCIONAL	PROCESOS	44				44
Actividad 1.1 Meta	CONSOLIDAR LOS SERVICIOS DE CALIDAD INSTITUCIONALES	Porcentaje	100				100.00
Actividad 2.1 Variable	MEJORAR LA INFRAESTRUCTURA FÍSICA ACADÉMICA Y DE INVESTIGACIÓN	OBRAS	5				5
Actividad 2.1 Meta	FORTALECER LA GESTIÓN DE OBRAS ACADÉMICAS DENTRO DEL ÁMBITO UNIVERSITARIO	Porcentaje	71.43				71.43
Total Anual							

Elaboró
LIC. GERMAN YÁÑEZ AZQUEZ
DIRECTOR DE PLANEACIÓN INSTITUCIONAL

Responsable del Proyecto
LIC. ROSAMARÍO FLORES CORNEO
SECRETARÍA ADMINISTRATIVA

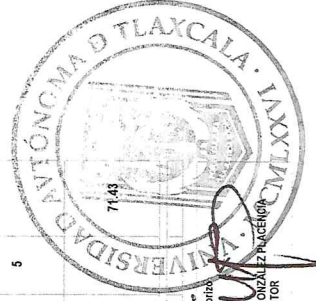

Autorizó
DR. LUIS ARMANDO GONZÁLEZ PUJECOR
RECTOR

RECTORÍA



Universidad
Autónoma de
Tlaxcala

Rectoría

**UNIVERSIDAD AUTÓNOMA DE TLAXCALA
ANTEPROYECTO DE PRESUPUESTO DE EGRESOS 2022**

Dependencia o Entidad:	UNIVERSIDAD AUTÓNOMA DE TLAXCALA
Unidad Responsable:	SECRETARIA ADMINISTRATIVA
Programa Presupuestario:	

Nombre:	MEJORAMIENTO INTEGRAL DE LA CALIDAD EN EDUCACIÓN SUPERIOR
---------	--

Tipo de Proyecto:	<input checked="" type="checkbox"/> Operación en Proceso	Innovación	<input type="checkbox"/> Inversión
-------------------	--	------------	------------------------------------

Cobertura:	<input checked="" type="checkbox"/> Cobertura Estatal	Municipal	<input type="checkbox"/> Regional
------------	---	-----------	-----------------------------------

Equidad:	<input type="checkbox"/> Capacidades Diferentes	<input type="checkbox"/> Indígenas	<input type="checkbox"/> Jóvenes	<input type="checkbox"/> Adultos	<input type="checkbox"/> Niños	<input type="checkbox"/> Tercera Edad	<input checked="" type="checkbox"/> Toda la Población
----------	---	------------------------------------	----------------------------------	----------------------------------	--------------------------------	---------------------------------------	---

Genero:	<input type="checkbox"/> Hombres	<input type="checkbox"/> Mujeres	<input checked="" type="checkbox"/> Ambos
---------	----------------------------------	----------------------------------	---

Criterio UNICEF:	<input type="checkbox"/> Población Total*	<input type="checkbox"/> No existe padron de beneficiarios	<input checked="" type="checkbox"/> Existe padrón de Beneficiarios*	<input type="checkbox"/> Georreferencia*
------------------	---	--	---	--

* Al seleccionar alguno de estos criterios debera llenar lo siguiente: Niños: _____ Niñas: _____ Adolescentes:

Temática:	LA UNIVERSIDAD AUTÓNOMA DE TLAXCALA PLANEA LA FORMACIÓN DISCIPLINAR EN 5 ÁREAS DEL CONOCIMIENTO; LAS CUALES FAVORECEN LAS HABILIDADES Y CONOCIMIENTOS NECESARIOS E INCIDEN EN EL MERCADO LABORAL; FAVORECIENDO E IMPULSANDO LAS ACTIVIDADES ARTÍSTICAS, CULTURALES Y DEPORTIVAS EN UN AMBIENTE DE EQUIDAD, IGUALDAD, DERECHOS HUMANOS Y PAZ.
-----------	--

Sub Temática:	MEJORAMIENTO INTEGRAL DE LA EDUCACIÓN SUPERIOR
---------------	---

Sub Temática Estatal:	
-----------------------	--

Periodicidad:	<input checked="" type="checkbox"/> Anual	Fecha de Inicio: 01/01/2022	Fecha de Terminó: 31/12/2022
---------------	---	-----------------------------	------------------------------

Sub Temática Estatal:	
-----------------------	--

Periodicidad:	<input checked="" type="checkbox"/> Anual	<input type="checkbox"/> Multianual continuo	<input type="checkbox"/> Multianual inicio	Multianual término	Fecha de Inicio: 01/01/2022	Fecha de Terminó: 31/12/2022
---------------	---	--	--	--------------------	-----------------------------	------------------------------

Destino del Proyecto:	<input type="checkbox"/> Atención de Desastres Naturales	<input type="checkbox"/> Mitigación y Adaptación al Cambio Climático	<input type="checkbox"/> Sector de Economía y Turismo
	<input checked="" type="checkbox"/> Autónomos	<input type="checkbox"/> Municipios	<input checked="" type="checkbox"/> Sector Educativo
	<input type="checkbox"/> Fideicomisos	<input type="checkbox"/> Poderes	<input type="checkbox"/> Sector Gobierno, Seguridad y Procuración de Justicia
	<input type="checkbox"/> Gasto Social	<input type="checkbox"/> Sector de Administración	<input type="checkbox"/> Sector Salud

Clasificación Administrativa por Sector Ley de Disciplina Financiera

<input checked="" type="checkbox"/> Personal Administrativo y de Servicio Público	<input type="checkbox"/> Magisterio	<input type="checkbox"/> Servicios de Salud	<input type="checkbox"/> Seguridad Pública	<input type="checkbox"/> Gastos Asociados a la Implementación de nuevas leyes	<input type="checkbox"/> Sentencias Laborales Definitivas
---	-------------------------------------	---	--	---	---

Finalidad: 2 DESARROLLO SOCIAL
Función: 2.5 EDUCACIÓN
Sub - Función: 2.5.3 EDUCACIÓN SUPERIOR



Universidad
Autónoma de
Tlaxcala

Rectoría

UNIVERSIDAD AUTÓNOMA DE TLAXCALA
ANTEPROYECTO DE PRESUPUESTO DE EGRESOS 2022
PROGRAMA OPERATIVO ANUAL 2022

Dependencia o Entidad:	UNIVERSIDAD AUTÓNOMA DE TLAXCALA	
Misión de la Dependencia o Entidad:	LA UNIVERSIDAD AUTÓNOMA DE TLAXCALA ES LA INSTITUCIÓN PÚBLICA DE EDUCACIÓN SUPERIOR MÁS IMPORTANTE DEL ESTADO, GENERADORA DE CONOCIMIENTOS A PARTIR DEL MODELO HUMANISTA INTEGRADOR BASADO EN COMPETENCIAS EN EL MARCO DE LA AUTORREALIZACIÓN, QUE FORMA Y DESARROLLA PROFESIONALES E INVESTIGADORES, COMPETITIVOS Y COMPROMETIDOS CON LA JUSTICIA SOCIAL, EL RESPETO Y LA PLURALIDAD, PARA CONTRIBUIR AL DESARROLLO PERDURABLE DE LA ENTIDAD Y DEL PAÍS, CON PLENO APEGO A LA TRANSPARENCIA Y RENDICIÓN DE CUENTAS.	
Visión de la Dependencia o Entidad:	SER RECONOCIDA AL AÑO 2025, POR SU MODELO EDUCATIVO, COMO UNA DE LAS INSTITUCIONES MÁS IMPORTANTES DE EDUCACIÓN SUPERIOR EN EL ÁMBITO NACIONAL E INTERNACIONAL, GARANTIZANDO LA CALIDAD, EQUITAD E INCLUSIÓN EN SUS EJES DE DOCENCIA, INVESTIGACIÓN, EXTENSIÓN Y DIFUSIÓN DE LA CULTURA Y AUTORREALIZACIÓN. Y EN SUS PROGRAMAS DE GESTIÓN Y GOBIERNO, POSICIONAMIENTO E INTERNACIONALIZACIÓN, SEGUIMIENTO Y EVALUACIÓN, Y RESPONSABILIDAD SOCIAL, EN EL MARCO DEL DESARROLLO TECNOLÓGICO E INNOVACIÓN EDUCATIVA.	
Contribución al Plan Estatal de Desarrollo 2017 - 2021:		
Política:	MEJORAMIENTO INTEGRAL DE LA EDUCACIÓN SUPERIOR EN EL ESTADO	
Eje	EDUCACIÓN	
Objetivos:	Mejorar la calidad educativa y bienestar de la población tlaxcalteca	
Estrategias:	Fortalecer la capacidad y competitividad académicas de las Instituciones de Educación Superior en el Estado, con base en la consolidación de su infraestructura y equipamiento	
Lineas de Acción a Corto plazo:	ACCION	PERIODICIDAD
	Impulsar la acreditación de programas educativos Fortalecer la habilitación académica Consolidar la gestión y transparencia institucional	anual anual anual
Lineas de Acción a Mediano Plazo:	ACCION	PERIODICIDAD
	Impulsar la infraestructura y equipamiento Fortalecer la investigación y cuerpos académicos Promover la movilidad académica	cuatro años cuatro años cuatro años
Contribución al Plan Nacional de Desarrollo 2019 - 2024:		
Estrategia:	DERECHO A LA EDUCACIÓN	
Objetivo:	FORTALECIMIENTO ACADÉMICO	
Contribución a la Agenda 2030:		
Objetivo:	FAVORECER LA MOVILIDAD ACADÉMICA	
Meta:	IMPULSAR NUEVOS INVESTIGADORES	

Elaboró

Mtro. GERMAN YÁÑEZ VÁZQUEZ
DIRECTOR DE PLANEACIÓN INSTITUCIONAL

Responsable del Proyecto

LIC. ROSAMPARO FLORES CORTÉS
SECRETARÍA ADMINISTRATIVA

Autorizó

DR. LUIS ARMANDO GONZÁLEZ PLACENCIA
RECTOR



RECTORÍA



No.

1.- RESUMEN POR CAPÍTULO	PP-FM-OJ-00 ✓
2.- RESUMEN ECONÓMICO	PP-FM-OK-00 ✓
3.- RESUMEN POR PROYECTO	PP-FM-OL-00 ✓
4.- CONCENTRADO PROYECTOS	PP-FM-OM-00 ✓
5.- RESUMEN POR PARTIDA	PP-FM-ON-00 ✓
6.- PRESUPUESTO PROYECTO - PARTIDA	PP-FM-OO-03 ✓
7.- ANÁLISIS PROGRAMÁTICO - PRESUPUESTAL	PP-FM-OP-00 ✓
8.- ANÁLISIS DE PRESUPUESTO DE EGRESOS	PP-FM-OQ-01 ✓
9.- PLANTILLA DE PERSONAL	PP-FM-OR-00 ✓
10.- DESGLOSE DE CONCEPTO POR PARTIDA	PP-FM-OS-00 ✓
11.- FUENTE DE FINANCIAMIENTO	PP-FM-OT-01 ✓
12.- PROYECTO PARTIDA CALENDARIZADO	PP-FM-OU-01 ✓
13.- RESUMEN FALTANTES POR PARTIDA	PP-FM-1N-01 ✓
14.- PRESUPUESTACIÓN CON PERSPECTIVA DE DERECHOS DE LA INFANCIA	PP-FM-1P-00 ✓



SECRETARÍA DE FINANZAS

GOBIERNO DEL ESTADO DE TLAXCALA
ANTEPROYECTO DE PRESUPUESTO DE EGRESOS 2022
RESUMEN POR CAPÍTULO



Universidad Autónoma de Tlaxcala

Dependencia o Entidad:

3 / 03 UNIVERSIDAD AUTÓNOMA DE TLAXCALA

CAPÍTULO	DESCRIPCIÓN	PRESUPUESTO AUTORIZADO 2021	PROPUESTA DE PRE SUPUESTO 2022	DIFERENCIA	JUSTIFICACIÓN
1000	SERVICIOS PERSONALES	87,693,436.00	90,732,101.00	3,038,665.00	LAS DIFERENCIAS REFLEJADAS DEMUESTRAN LA FALTA DE RECURSOS DE PROGRAMAS EXTRAORDINARIOS MINISTRADOS A LA UNIVERSIDAD AUTÓNOMA DE TLAXCALA CON RESPECTO AL 2020 Y AÑOS ANTERIORES, TALES COMO PROFEXCE, CARRERA DOCENTE, REFORMAS ESTRUCTURALES Y PROGRAMAS DE CONTACTO Y SECTORIAL.
2000	MATERIALES Y SUMINISTROS	12,692,471.00	13,746,751.00	1,054,280.00	CABE HACER MENCION QUE TANTO LOS RECURSOS FEDERALES COMO LOS ESTATALES SON EJERCIDOS BAJO EL MARCO JURIDICO DEL CONVENIO MARCO DEL ANEXO DE EJECUCION QUE ELABORA SEP NACIONAL, POR MEDIO DE SU DIRECCION GENERAL DE EDUCACION SUPERIOR UNIVERSITARIA E INTERCULTURAL (DGESEU) DICHO CONVENIO SE FIRMA DE MANERA TRIPARTITA CADA EJERCICIO FISCAL.
3000	SERVICIOS GENERALES	15,000,193.00	16,337,070.00	1,336,877.00	ES IMPORTANTE SEÑALAR QUE LAS REGLAS DE OPERACION DEL ANEXO DE EJECUCION DEL CONVENIO MARCO PARA EL EJERCICIO DE RECURSOS FEDERALES Y ESTATALES SOLO PERMITEN EJERCER EL CAPÍTULO 1000 SERVICIOS PERSONALES, 2000 MATERIALES Y SUMINISTROS Y 3000 SERVICIOS GENERALES, LO CUAL LIMITA DE MANERA SUSTANCIAL EN LOS CAPÍTULOS 4000 BECAS, 5000 BIENES MUEBLES Y 6000 OBRA, DEBIDO A QUE NO ESTA AUTORIZADO EJERCER GASTO EN LOS CAPÍTULOS ANTERIORMENTE SEÑALADOS. DE LO ANTERIORMENTE EXPUESTO, LAS NECESIDADES DE AMPLIACION PRESUPUESTAL SON MAYORMENTE REQUERIDAS PARA EL EJERCICIO DEL TRABAJO UNIVERSITARIO, Y SIGUIENDO LOS ANTECEDENTES DE DICHO CONVENIO, SE BUSCA UN ESQUEMA DE FINANCIAMIENTO EQUITATIVO IDEAL QUE PERMITA QUE LOS RECURSOS TANTO FEDERALES COMO ESTATALES APORTEN HASTA UN CINCUENTA POR CIENTO DEL PRESUPUESTO ESTABLECIDO, POR ELLO DESDE LA PERSPECTIVA DE LOS DERECHOS HUMANOS, ES IMPRESCINDIBLE QUE LA POLÍTICA EDUCATIVA SEA CONCEBIDA DESDE SU DIMENSIÓN COLECTIVA, EN EL ENTENDIDO DE QUE, SI A LA COLECTIVIDAD LE VA BIEN, TAMBIÉN A LOS INDIVIDUOS LES VA BIEN. LA UNIVERSIDAD AUTÓNOMA DE TLAXCALA (UATX), COMO MÁXIMA CASA DE ESTUDIOS, PROCURA SER CATALIZADOR DE CAMBIOS IMPORTANTES EN SU ZONA NATURAL DE INFLUENCIA Y CONSTRUYE LOS CIMENTOS QUE CONSIDERAN LAS COMPETENCIAS (HABILIDADES, ACTITUDES Y APTITUDES), ASÍ COMO DE LAS CAPACIDADES DE SUS ACTORES PARA POTENCIAR EL DESARROLLO HUMANO Y SUSTENTABLE.
					ESTE DESARROLLO DE COMPETENCIAS GENERICAS Y PROFESIONALES SE REFLEJAN AMPLIAMENTE EN EL MODELO EDUCATIVO HUMANISTA INTEGRADOR BASADO EN COMPETENCIAS (MHIC). NUESTRA UNIVERSIDAD SUSTENTA SU TRABAJO ACADÉMICO EN UN MODELO EDUCATIVO CUYA PROYECCIÓN DE LO DESEABLE SURGE COMO RESPUESTA ANTE EL ANÁLISIS HISTÓRICO DEL PASADO. ESTO PERMITE VALORAR EL PRESENTE Y ESTRUCTURAR UNA VISIÓN DE FUTURO VINCULADA A LA SITUACIÓN SOCIAL QUE SE VIVE EN EL CONTEXTO INTERNACIONAL NACIONAL Y REGIONAL, POSIBILITANDO ASÍ UNA FORMACIÓN UNIVERSITARIA PERTINENTE Y RELEVANTE LAS FINALIDADES EDUCATIVAS DEL MHIC, SE CENTRAN EN PROCURAR UNA FORMACIÓN HUMANISTA E INTEGRADORA, CUTO SOPORTE PRÁCTICO, SE IDENTIFICA EN DIVERSAS PROPUESTAS DE POLÍTICA EDUCATIVA INTERNACIONAL Y NACIONAL, ES EL ENFOQUE BASADO EN COMPETENCIAS. ESTE MODELO DESDE SU CREACION

APUESTA A FORMAR UN UNIVERSITARIO QUE COMPRENDA LOS ASPECTOS ECONÓMICOS, POLÍTICOS Y CULTURALES DE SU SOCIEDAD, LE OTORGUEN LAS HABILIDADES DE DESARROLLO MULTIFACÉTICO, ACCIONES PARA INSERTRARLE COMO TRABAJADOR, PROFESIONISTA Y CIUDADANO, EN UNA SOCIEDAD LOCAL COMO GLOBAL.

EN ESTE SENTIDO LA UNIVERSIDAD FACILITA A LOS UNIVERSITARIOS EXPERIENCIAS EDUCATIVAS QUE GENEREN UNA CONSCIENCIA DE SU REALIDAD MULTIDIMENSIONAL Y DE LOS BIENES QUE LES PERMITAN INTEGRAR SU CONCEPCIÓN DE VIDA DESDE UNA PERSPECTIVA ÉTICA. PARA LOGRARLO, EL ENFOQUE DE PLANEACIÓN INSTITUCIONAL, DEFINIDO EN LA IMPLEMENTACIÓN DEL MHC, HA PUESTO EN MARCHA DISTINTOS PROCESOS DE CARÁCTER ACADÉMICO, ADMINISTRATIVO Y DE GESTIÓN EDUCATIVA, PARA LOGRAR ARMONIZAR LAS ACTIVIDADES Y ACCIONES NECESARIAS PARA AVANZAR DE MANERA HOMOGÉNEA CON CADA UNO DE LOS COMPONENTES QUE INTEGRAN DICHO MODELO.

LA UATX CONSIDERA QUE SU PARTE VERTEBRAL ES EL ESTUDIANTE, CUYA FORMACIÓN PARA LA VIDA Y A LO LARGO DE ÉSTA ES EL EJE RECTOR DE LAS TENDENCIAS ACTUALES. EL PARADIGMA CONSTRUCTIVISTA, EN SU VERTIENTE ORIENTADA HACIA EL APRENDIZAJE ESTRATÉGICO, DIMENSIONA A LA PERSONA EN EL MARCO DE LA AUTOREALIZACIÓN, YA QUE EL APRENDIZ IDENTIFICA LOS PROCESOS, METACOGNITIVOS, QUE LE LLEVAN A AUTORREGULAR LOS NIVELES DE SUPERACIÓN INDIVIDUAL. MISMOS QUE A LA LARGA PERMEARÁN SU DESARROLLO PROFESIONAL, CON EXPERIENCIAS Y VIVENCIAS DERIVADAS DE UN CURRÍCULUM FLEXIBLE QUE PROMUEVA LA CREACIÓN DE AGENTES CURIOSOS, CREATIVOS Y EMPRENDEDORES.



RECTORÍA

Total/ 115,386,100.00 120,815,922.00 5,429,822.00

Elaboró

LIC. GERMÁN VÁZQUEZ VÁZQUEZ
RECTOR DE LA UNIDAD DE PLANEACIÓN

Responsable del proyecto

LIC. ROSAMPARO FLORES CORTÉS
SECRETARÍA ADMINISTRATIVA

Autorizó

DR. LUIS ARMANDO GONZÁLEZ PLACENCIA
RECTOR

Los titulares de las dependencias y unidades o instituciones que reciban recursos estatales por sí o a través, según directamente responsables de la formulación de sus proyectos



SECRETARÍA DE FINANZAS

GOBIERNO DEL ESTADO DE TLAXCALA
ANTEPROYECTO DE PRESUPUESTO DE EGRESOS 2022
RESUMEN ECONOMICO



Universidad Autónoma de Tlaxcala

Dependencia o Entidad:

3 / 03 UNIVERSIDAD AUTÓNOMA DE TLAXCALA

CAPITULO	DESCRIPCIÓN	PRESUPUESTO ORIGINAL AUTO RIZADO 2021	PRESUPUESTO MODIFICADO 2021	EXPECTATIVA DE CIERRE 2021	PROYECTO DE PRESUPUESTO DE PRESUPUESTO 2022
1000	SERVICIOS PERSONALES	87,693,436.00	-	87,693,436.00	90,732,101.00
2000	MATERIALES Y SUMINISTROS	12,692,471.00	-	12,692,471.00	13,746,751.00
3000	SERVICIOS GENERALES	15,000,193.00	-	15,000,193.00	16,337,070.00
4000	TRANSFERENCIAS, ASIGANCIONES, SUBSIDIOS Y OTRAS AYUDAS				
5000	BIENES MUEBLES, INMUEBLES E INTANGIBLES				
6000	INVERSIÓN PÚBLICA				
7000	INVERSIONES FINANCIERAS Y OTRAS PROVISIONES				
8000	PARTICIPACIONES Y APORTACIONES				
9000	DEUDA PÚBLICA				
	Total	115,386,100.00	0.00	115,386,100.00	120,815,922.00

Observaciones

Elaboró

LIC. GERMAN YANEZ VÁZQUEZ
DIRECTOR DE LA UNIDAD DE PLANEACIÓN

Responsable del proyecto

LIC. ROSAMPARO FLORES CORTÉS
SECRETARÍA ADMINISTRATIVA

Autorizó

DR. LUIS ARMANDO GONZÁLEZ
RECTOR



Los titulares de las dependencias y entidades o instituciones que reciben recursos estatales parcial o totalmente, serán directamente responsables de la formulación de sus proyectos.



SECRETARÍA DE FINANZAS

GOBIERNO DEL ESTADO DE TLAXCALA
ANTEPROYECTO DE PRESUPUESTO DE EGRESOS 2022



Universidad Autónoma de Tlaxcala

Dependencia o Entidad:

3 / 03 UNIVERSIDAD AUTÓNOMA DE TLAXCALA

NÚMERO DE PROYECTO	DESCRIPCIÓN	PRESUPUESTO AUTORIZADO 2021	PROPUESTA DE PRESUPUESTO 2022	DIFERENCIA	JUSTIFICACIÓN
1	DOCENCIA	83,077,992.00	86,987,464.00	3,909,472.00	LAS DIFERENCIAS REFLEJADAS, DEMUESTRAN LA FALTA DE RECURSOS, DE PROGRAMAS EXTRAORDINARIOS MINISTRADOS A LA UNIVERSIDAD AUTÓNOMA DE TLAXCALA, CON RESPECTO AL 2020 Y AÑOS ANTERIORES. TALES COMO PROFEXCE, CARRERA DOCENTE, REFORMAS ESTRUCTURALES Y PROGRAMAS DE CONACYT Y SECTORIAL.
2	INVESTIGACIÓN CIENTÍFICA	12,692,471.00	13,289,751.00	597,280.00	CABE HACER MENCION QUE TANTO LOS RECURSOS FEDERALES COMO LOS ESTATALES SON EJERCIDOS BAJO EL MARCO JURIDICO DEL CONVENIO MARCO DEL ANEXO DE EJECUCION QUE ELABORA SEP NACIONAL, POR MEDIO DE SU DIRECCION GENERAL DE EDUCACION SUPERIOR UNIVERSITARIA E INTERCULTURAL (DGESUI) DICHO CONVENIO SE FIRMA DE MANERA TRIPARTITA CADA EJERCICIO FISCAL.
3	EXTENSIÓN UNIVERSITARIA Y DIFUSIÓN CULTURAL	10,384,749.00	10,873,433.00	488,684.00	ES IMPORTANTE SEÑALAR QUE LAS REGLAS DE OPERACIÓN DEL ANEXO DE EJECUCION DEL CONVENIO MARCO PARA EL EJERCICIO DE RECURSOS FEDERALES Y ESTATALES SOLO PERMITEN EJERCER EL CAPITULO 1000 SERVICIOS PERSONALES, 2000 MATERIALES Y SUMINISTROS Y 3000 SERVICIOS GENERALES, LO CUAL LIMITA DE MANERA SUSTANCIAL EN LOS CAPITULOS 4000 BECAS, 5000 BIENES MUEBLES Y 6000 OBRA, DEBIDO A QUE NO ESTA AUTORIZADO EJERCER GASTO EN LOS CAPITULOS ANTERIORMENTE SEÑALADOS.
4	AUTORREALIZACIÓN	9,230,888.00	9,665,274.00	434,386.00	DE LO ANTERIORMENTE EXPUESTO, LAS NECESIDADES DE AMPLIACION PRESUPUESTAL SON MARYORMENTE REQUERIDAS PARA EL EJERCICIO DEL TRABAJO UNIVERSITARIO, Y SIGUIENDO LOS ANTECEDENTES DE DICHO CONVENIO, SE BUSCA UN ESQUEMA DE FINANCIAMIENTO EQUITATIVO IDEAL QUE PERMITA QUE LOS RECURSOS TANTO FEDERALES COMO ESTATALES APORTEN HASTA UN CINCUENTA POR CIENTO DEL PRESUPUESTO ESTABLECIDO, POR ELLO DESDE LA PERSPECTIVA DE LOS DERECHOS HUMANOS, ES IMPRESCINDIBLE QUE LA POLÍTICA EDUCATIVA SEA CONCEBIDA DESDE SU DIMENSIÓN COLECTIVA, EN EL ENTENDIDO DE QUE, SI A LA COLECTIVIDAD LE VA BIEN, TAMBIÉN A LOS INDIVIDUOS LES VA BIEN. LA UNIVERSIDAD AUTÓNOMA DE TLAXCALA (UATX), COMO MÁXIMA CASA DE ESTUDIOS, PROCURA SER CATALIZADOR DE CAMBIOS IMPORTANTES EN SU ZONA NATURAL DE INFLUENCIA Y CONSTRUYE LOS CIMIENTOS QUE CONSIDERAN LAS COMPETENCIAS (HABILIDADES, ACTITUDES Y APTITUDES), ASÍ COMO DE LAS CAPACIDADES DE SUS ACTORES PARA POTENCIAR EL DESARROLLO HUMANO Y SUSTENTABLE.
					ESTE DESARROLLO DE COMPETENCIAS GENERICAS Y PROFESIONALES SE REFLEJAN AMPLIAMENTE EN EL MODELO EDUCATIVO HUMANISTA INTEGRADOR BASADO EN COMPETENCIAS (MHIC); NUESTRA UNIVERSIDAD SUSTENTA SU TRABAJO ACADÉMICO EN UN MODELO EDUCATIVO CUYA

3811	GASTOS DE CEREMONIAL	1,042,773.00	750,797.00	114,705.00	93,850.00	83,422.00
3821	GASTOS DE ORDEN SOCIAL Y CULTURAL	798,457.00	574,889.00	87,830.00	71,861.00	63,877.00
3831	CONGRESOS Y CONVENCIONES	1,862,562.00	1,341,045.00	204,882.00	167,631.00	149,005.00
3921	IMPUESTOS Y DERECHOS	257,510.00	185,407.00	28,326.00	23,176.00	20,601.00
3981	IMPUESTOS SOBRE NOMINAS Y OTROS QUE SE DERIVEN DE UNA RELACION LABORAL	3,805,666.00	2,740,077.00	418,621.00	342,508.00	304,453.00

TOTAL CAPÍTULO 3000		16,337,070.00	11,762,690.00	1,797,078.00	1,470,336.00	1,306,966.00
----------------------------	--	----------------------	----------------------	---------------------	---------------------	---------------------



Elaboró	Responsable del proyecto	Autorizó
LIC. GERMAN YANEZ VÁZQUEZ DIRECTOR DE LA UNIDAD DE PLANEACIÓN	LIC. ROSAMPARO FLORES CORTES SECRETARIA ADMINISTRATIVA	DR. LUIS ARMANDO GONZÁLEZ PARRAS RECTOR

RECTORÍA

Dependencia o Entidad:

3 / 03 UNIVERSIDAD AUTÓNOMA DE TLAXCALA

PARTIDA	DESCRIPCIÓN	PRESUPUESTO AUTO RIZADO 2021	PROPUESTA DE PRESUPUESTO 2022	DIFERENCIA	JUSTIFICACIÓN
1132	SUELDOS AL PERSONAL	34,985,210.00	36,806,918.00	1,821,708.00	
1211	HONORARIOS ASIMILABLES A SALARIOS	21,895,570.00	23,259,141.00	1,363,571.00	
1311	PRIMA QUINQUENAL AL PERSONAL	7,254,843.00	7,105,988.00	-148,855.00	LAS DIFERENCIAS REFLEJADAS, DEMUESTRAN LA FALTA DE RECURSOS, DE PROGRAMAS EXTRAORDINARIOS
1322	PRIMA VACACIONAL AL PERSONAL	2,952,078.00	2,652,626.00	-299,452.00	MINISTRADOS A LA UNIVERSIDAD AUTONOMA DE TLAXCALA, CON RESPECTO AL 2020 Y AÑOS ANTERIORES. TALES COMO PROFEXCE, CARRERA DOCENTE, REFORMAS ESTRUCTURALES Y
1327	GRATIFICACION DE FIN DE AÑO AL PERSONAL	3,934,631.00	4,669,568.00	734,937.00	PROGRAMAS DE CONACYT Y SECTORIAL. CABE HACER MENCION QUE TANTO LOS RECURSOS FEDERALES COMO LOS ESTATALES SON EJERCIDOS BAJO EL MARCO JURIDICO DEL CONVENIO MARCO DEL ANEXO DE EJECUCION QUE ELABORA SEP NACIONAL, POR MEDIO DE SU DIRECCION GENERAL DE EDUCACION SUPERIOR UNIVERSITARIA E INTERCULTURAL (DGESUI) DICHO CONVENIO SE FIRMA DE MANERA TRIPARTITA CADA EJERCICIO FISCAL. ES IMPORTANTE SEÑALAR QUE LAS REGLAS DE OPERACION DEL ANEXO DE EJECUCION DEL CONVENIO MARCO PARA EL EJERCICIO DE RECURSOS FEDERALES Y ESTATALES SOLO PERMITEN EJERCER EL CAPITULO 1000 SERVICIOS PERSONALES, 2000 MATERIALES Y SUMINISTROS Y 3000 SERVICIOS GENERALES, LO CUAL LIMITA DE MANERA SUSTANCIAL EN LOS CAPITULOS 4000 BECAS, 5000 BIENES MUEBLES Y 6000 OBRA, DEBIDO A QUE NO ESTA AUTORIZADO EJERCER GASTO EN LOS CAPITULOS ANTERIORMENTE SEÑALADOS. DE LO ANTERIORMENTE EXPUESTO, LAS NECESIDADES DE AMPLIACION PRESUPUESTAL SON MARYORMENTE REQUERIDAS PARA EL EJERCICIO DEL
1342	COMPENSACIONES AL PERSONAL	3,149,288.00	2,856,739.00	-292,549.00	
1411	APORTACIONES DE SEGURIDAD SOCIAL	1,868,993.00	2,531,633.00	662,640.00	
1421	APORTACIONES A FONDO DE VIVIENDA	2,746,678.00	3,242,727.00	496,049.00	
1541	AYUDA PARA PASAJES	2,230,839.00	1,906,144.00	-324,695.00	
1543	OTRAS PRESTACIONES	2,100,482.00	1,771,225.00	-329,257.00	
1592	COUTAS DESPENSA AL PERSONAL	3,074,851.00	2,779,696.00	-295,155.00	
159F	BONO ANUAL AL PERSONAL	1,499,973.00	1,149,696.00	-350,277.00	
		87,693,436.00	90,732,101.00	3,038,665.00	
2111	MATERIALES, ÚTILES Y EQUIPOS MENOR	1,118,239.00	1,786,582.00	668,343.00	
2121	MATERIALES Y ÚTILES DE IMPRESIÓN Y F	689,349.00	969,378.00	280,029.00	
2141	MATERIALES, ÚTILES Y EQUIPOS MENOR	1,253,502.00	2,139,276.00	885,774.00	
2151	MATERIAL IMPRESO E INFORMACIÓN DIC	1,012,131.00	889,457.00	-122,674.00	

2161	MATERIAL DE LIMPIEZA	1,023,237.00	1,595,235.00	571,998.00	TRABAJO UNIVERSITARIO. Y SIGUIENDO LOS ANTECEDENTES DE DICHO CONVENIO, SE BUSCA UN ESQUEMA DE FINANCIAMIENTO EQUITATIVO IDEAL QUE PERMITA QUE LOS RECURSOS TANTO FEDERALES COMO ESTATALES APORTEN HASTA UN CINCUENTA POR CIENTO DEL PRESUPUESTO ESTABLECIDO. POR ELLO DESDE LA PERSPECTIVA DE LOS DERECHOS HUMANOS, ES IMPRESCINDIBLE QUE LA POLÍTICA EDUCATIVA SEA CONCEBIDA DESDE SU DIMENSIÓN COLECTIVA, EN EL ENTENDIDO DE QUE, SI A LA COLECTIVIDAD LE VA BIEN, TAMBIÉN A LOS INDIVIDUOS LES VA BIEN. LA UNIVERSIDAD AUTÓNOMA DE TLAXCALA (UATX), COMO MÁXIMA CASA DE ESTUDIOS, PROCURA SER CATALIZADOR DE CAMBIOS IMPORTANTES EN SU ZONA NATURAL DE INFLUENCIA Y CONSTRUYE LOS CIMIENTOS QUE CONSIDERAN LAS COMPETENCIAS (HABILIDADES, ACTITUDES Y APTITUDES), ASÍ COMO DE LAS CAPACIDADES DE SUS ACTORES PARA POTENCIAR EL DESARROLLO HUMANO Y SUSTENTABLE.
2211	PRODUCTOS ALIMENTICIOS PARA PERSONAS	1,086,408.00	966,334.00	-120,074.00	ESTE DESARROLLO DE COMPETENCIAS GENÉRICAS Y PROFESIONALES SE REFLEJAN AMPLIAMENTE EN EL MODELO EDUCATIVO HUMANISTA INTEGRADOR BASADO EN COMPETENCIAS (MHIC); NUESTRA UNIVERSIDAD SUSTENTA SU TRABAJO ACADÉMICO EN UN MODELO EDUCATIVO CUYA PROYECCIÓN DE LO DESEABLE, SURGE COMO RESPUESTA ANTE EL ANÁLISIS HISTÓRICO DEL PASADO, ESTO PERMITE VALORAR EL PRESENTE Y ESTRUCTURA UNA VISIÓN DE FUTURO VINCULADA A LA SITUACIÓN SOCIAL QUE SE VIVE EN EL CONTEXTO INTERNACIONAL, NACIONAL Y REGIONAL, POSIBILITANDO ASÍ UNA FORMACIÓN UNIVERSITARIA PERTINENTE Y RELEVANTE. LAS FINALIDADES EDUCATIVAS DEL MHIC, SE CENTRAN EN PROCURAR UNA FORMACIÓN HUMANISTA E INTEGRADORA, CUYO SOPORTE PRÁCTICO, SE IDENTIFICA EN DIVERSAS PROPUESTAS DE POLÍTICA EDUCATIVA INTERNACIONAL Y NACIONAL, ES EL ENFOQUE BASADO EN COMPETENCIAS. ESTE MODELO DESDE SU CREACIÓN APUESTA A FORMAR UN UNIVERSITARIO QUE COMPRENDA LOS ASPECTOS ECONÓMICOS, POLÍTICOS Y CULTURALES DE SU SOCIEDAD, LE OTORGUEN LAS HABILIDADES DE
2221	PRODUCTOS ALIMENTICIOS PARA ANIMALES	169,509.00	17,344.00	-152,165.00	
2351	PRODUCTOS QUÍMICOS, FARMACÉUTICOS	638,387.00	502,632.00	-135,755.00	
2461	MATERIAL ELÉCTRICO Y ELECTRÓNICO	767,743.00	673,547.00	-94,196.00	
2481	MATERIALES COMPLEMENTARIOS	933,216.00	807,780.00	-125,436.00	
2491	OTROS MATERIALES Y ARTÍCULOS DE CONSUMO	860,006.00	732,008.00	-127,998.00	
2521	FERTILIZANTES, PESTICIDAS Y OTROS AGROPECUARIOS	845,394.00	716,884.00	-128,510.00	
2551	MATERIALES, ACCESORIOS Y SUMINISTROS	495,106.00	457,836.00	-37,270.00	
2611	COMBUSTIBLES, LUBRICANTES Y ADITIVOS	144,211.00	149,258.00	5,047.00	
2711	VESTUARIO Y UNIFORMES	143,747.00	148,778.00	5,031.00	
2911	HERRAMIENTAS MENORES	542,602.00	403,495.00	-139,107.00	
2921	REFACCIONES Y ACCESORIOS MENORES	472,819.00	434,770.00	-38,049.00	
2991	REFACCIONES Y OTROS ACCESORIOS MENORES	496,865.00	356,157.00	-140,708.00	
3111	ENERGÍA ELÉCTRICA	12,692,471.00	13,746,751.00	1,054,280.00	
3121	GAS	31,874.00	32,824.00	950.00	
3131	AGUA	184,682.00	190,980.00	6,298.00	
3141	TELEFONÍA TRADICIONAL	493,267.00	510,365.00	17,098.00	
3171	SERVICIOS DE ACCESO DE INTERNET, REDES	144,234.00	149,116.00	4,882.00	
3181	SERVICIOS POSTALES Y TELEGRÁFICOS	28,811.00	29,653.00	842.00	
3221	ARRENDAMIENTO DE EDIFICIOS	382,988.00	396,226.00	13,238.00	
3231	ARRENDAMIENTO DE MOBILIARIO Y EQUIPO	155,288.00	160,557.00	5,269.00	
3251	ARRENDAMIENTO DE EQUIPO DE TRANSPORTE	274,520.00	283,962.00	9,442.00	

3291	OTROS ARRENDAMIENTOS	73,419.00	75,823.00	2,404.00	DESARROLLO MULTIFACETICO, ACCIONES PARA INSERTARLE COMO TRABAJADOR, PROFESIONISTA Y CIUDADANO, EN UNA SOCIEDAD LOCAL COMO GLOBAL.
3311	SERVICIOS LEGALES, DE CONTABILIDAD,	103,538.00	106,996.00	3,458.00	
3341	SERVICIOS DE CAPACITACIÓN	538,238.00	556,910.00	18,672.00	EN ESTE SENTIDO LA UNIVERSIDAD FACILITA A LOS UNIVERSITARIOS EXPERIENCIAS EDUCATIVAS QUE GENEREN UNA CONSCIENCIA DE SU REALIDAD MULTIDIMENSIONAL Y DE LOS BIENES QUE LES PERMITAN INTEGRAR SU CONCEPCIÓN DE VIDA DESDE UNA PERSPECTIVA ÉTICA.
3361	SERVICIOS DE APOYO ADMINISTRATIVO,	150,113.00	155,201.00	5,088.00	PARA LOGRARLO, EL ENFOQUE DE PLANEACIÓN INSTITUCIONAL, DEFINIDO EN LA IMPLEMENTACIÓN DEL MHC, HA PUESTO EN MARCHA DISTINTOS PROCESOS DE CARÁCTER ACADÉMICO, ADMINISTRATIVO Y DE GESTIÓN EDUCATIVA, PARA LOGRAR ARMONIZAR LAS ACTIVIDADES Y ACCIONES NECESARIAS PARA AVANZAR DE MANERA HOMOGÉNEA CON CADA UNO DE LOS COMPONENTES QUE INTEGRAN DICHO MODELO.
3371	SERVICIOS DE PROTECCIÓN Y SEGURIDAD/	43,508.00	44,865.00	1,357.00	
3381	SERVICIO DE VIGILANCIA	331,238.00	342,665.00	11,427.00	
3391	SERVICIOS PROFESIONALES, CIENTÍFICO	952,238.00	985,400.00	33,162.00	
3491	SERVICIOS FINANCIEROS, BANCARIOS Y	363,840.00	376,409.00	12,569.00	
3511	CONSERVACIÓN Y MANTENIMIENTO MEN	782,498.00	809,719.00	27,221.00	
3531	INSTALACIÓN, REPARACIÓN Y MANTENIM	641,738.00	664,033.00	22,295.00	
3551	REPARACIÓN Y MANTENIMIENTO DE EQU	434,738.00	449,788.00	15,050.00	
3591	SERVICIOS DE JARDINERÍA Y FUMIGACIÓ	331,238.00	342,665.00	11,427.00	LA UATX CONSIDERA QUE SU PARTE VERTEBRAL ES EL ESTUDIANTE, CUYA FORMACIÓN PARA LA VIDA Y A LO LARGO DE ESTA ES EL EJE RECTOR DE LAS TENDENCIAS ACTUALES. EL PARADIGMA CONSTRUCTIVISTA, EN SU VERTIENTE ORIENTADA HACIA EL APRENDIZAJE ESTRATÉGICO, DIMENSIONA A LA PERSONA EN EL MARCO DE LA AUTORREALIZACIÓN, YA QUE EL APRENDIZ IDENTIFICA LOS PROCESOS METACOGNITIVOS QUE LE LLEVAN A AUTORREGULAR LOS NIVELES DE SUPERACIÓN INDIVIDUAL, MISMO QUE A LA LARGA PERMEARÁN SU DESARROLLO PROFESIONAL, CON EXPERIENCIAS Y VIVENCIAS DERIVADAS DE UN CURRÍCULUM FLEXIBLE QUE PROMUEVA LA CREACIÓN DE AGENTES CURIOSOS, CREATIVOS Y EMPRENDEDORES.
3711	PASAJES AÉREOS	227,738.00	235,543.00	7,805.00	
3721	PASAJES TERRESTRES	175,988.00	181,981.00	5,993.00	
3751	VIÁTICOS EN EL PAÍS	465,788.00	481,924.00	16,136.00	
3811	GASTOS DE CEREMONIAL	1,007,670.00	1,042,773.00	35,103.00	
3821	GASTOS DE ORDEN SOCIAL Y CULTURAL	771,617.00	798,457.00	26,840.00	
3831	CONGRESOS Y CONVENCIONES	1,799,737.00	1,862,562.00	62,825.00	
3921	IMPUESTOS Y DERECHOS	248,966.00	257,510.00	8,544.00	
3981	IMPUESTOS SOBRE NOMINAS Y OTROS C	3,677,138.00	3,805,666.00	128,528.00	
	TOTAL	115,386,100.00	120,815,922.00	5,429,822.00	

Elaboró

LIC. GERMAN VÁZQUEZ VÁZQUEZ
DIRECTOR DE LA UNIDAD DE PLANEACIÓN

Responsable del proyecto

LIC. ROSAMPARO FLORES SÓRTEZ
SECRETARÍA ADMINISTRATIVA

Autorizó

DR. LUIS ARMANDO GONZÁLEZ PLACENCIA
RECTOR



RECTORÍA



GOBIERNO DEL ESTADO DE TLAXCALA
 ANTEPROYECTO DE PRESUPUESTO DE EGRESOS 2022
 PRESUPUESTO PROYECTO - PARTIDA



Universidad
 Autónoma de
 Tlaxcala

Dependencia o Entidad:	3 / 03 UNIVERSIDAD AUTÓNOMA DE TLAXCALA
Unidad Responsable:	SECRETARÍA ADMINISTRATIVA
Proyecto:	MEJORAMIENTO INTEGRAL DE LA CALIDAD EN EDUCACIÓN SUPERIOR

PARTIDA	TIPO DE GASTO	GASTO NO ETIQUETADO	SUB FUENTE	DESCRIPCIÓN	AUTORIZADO 2021	PROPUESTA 2022	DIFERENCIA
1132	1	1	1/01	SUELDOS AL PERSONAL	34,985,210.00	36,806,918.00	-1,821,708.00
1211	1	1	1/01	HONORARIOS ASIMILABLES A SALARIOS	21,895,570.00	23,259,141.00	-1,363,571.00
1311	1	1	1/01	PRIMA QUINQUENAL AL PERSONAL	7,254,843.00	7,105,988.00	148,855.00
1322	1	1	1/01	PRIMA VACACIONAL AL PERSONAL	2,952,078.00	2,652,626.00	299,452.00
1327	1	1	1/01	GRATIFICACION DE FIN DE AÑO AL PERSONAL	3,934,631.00	4,669,568.00	-734,937.00
1342	1	1	1/01	COMPENSACIONES AL PERSONAL	3,149,288.00	2,856,739.00	292,549.00
1411	1	1	1/01	APORTACIONES DE SEGURIDAD SOCIAL	1,868,993.00	2,531,633.00	-662,640.00
1421	1	1	1/01	APORTACIONES A FONDO DE VIVIENDA	2,746,678.00	3,242,727.00	-496,049.00
1541	1	1	1/01	AYUDA PARA PASAJES	2,230,839.00	1,906,144.00	324,695.00
1543	1	1	1/01	OTRAS PRESTACIONES	2,100,482.00	1,771,225.00	329,257.00
1592	1	1	1/01	COUTAS DESPENSA AL PERSONAL	3,074,851.00	2,779,696.00	295,155.00
159F	1	1	1/01	BONO ANUAL AL PERSONAL	1,499,973.00	1,149,696.00	350,277.00
1000				Total Capítulo	87,693,436.00	90,732,101.00	-3,038,665.00

2111	1	1	1/01	MATERIALES, ÚTILES Y EQUIPOS MENORES DE OFIC	1,118,239.00	1,786,582.00	-668,343.00
2121	1	1	1/01	MATERIALES Y ÚTILES DE IMPRESIÓN Y REPRODUC	689,349.00	969,378.00	-280,029.00
2141	1	1	1/01	MATERIALES, ÚTILES Y EQUIPOS MENORES DE TECI	1,253,502.00	2,139,276.00	-885,774.00
2151	1	1	1/01	MATERIAL IMPRESO E INFORMACIÓN DIGITAL	1,012,131.00	889,457.00	122,674.00
2161	1	1	1/01	MATERIAL DE LIMPIEZA	1,023,237.00	1,595,235.00	-571,998.00
2211	1	1	1/01	PRODUCTOS ALIMENTICIOS PARA PERSONAS	1,086,408.00	966,334.00	120,074.00
2221	1	1	1/01	PRODUCTOS ALIMENTICIOS PARA ANIMALES	169,509.00	17,344.00	152,165.00
2351	1	1	1/01	PRODUCTOS QUÍMICOS, FARMACÉUTICOS Y DE LAB	638,387.00	502,632.00	135,755.00
2461	1	1	1/01	MATERIAL ELÉCTRICO Y ELECTRÓNICO	767,743.00	673,547.00	94,196.00
2481	1	1	1/01	MATERIALES COMPLEMENTARIOS	933,216.00	807,780.00	125,436.00
2491	1	1	1/01	OTROS MATERIALES Y ARTÍCULOS DE CONSTRUCCI	860,006.00	732,008.00	127,998.00
2521	1	1	1/01	FERTILIZANTES, PESTICIDAS Y OTROS AGROQUÍMIC	845,394.00	716,884.00	128,510.00
2551	1	1	1/01	MATERIALES, ACCESORIOS Y SUMINISTROS DE LAB	495,106.00	457,836.00	37,270.00
2611	1	1	1/01	COMBUSTIBLES, LUBRICANTES Y ADITIVOS	144,211.00	149,258.00	-5,047.00
2711	1	1	1/01	VESTUARIO Y UNIFORMES	143,747.00	148,778.00	-5,031.00
2911	1	1	1/01	HERRAMIENTAS MENORES	542,602.00	403,495.00	139,107.00
2921	1	1	1/01	REFACCIONES Y ACCESORIOS MENORES DE EDIFIC	472,819.00	434,770.00	38,049.00
2991	1	1	1/01	REFACCIONES Y OTROS ACCESORIOS MENORES DE	496,865.00	356,157.00	140,708.00
2000				Total Capítulo	12,692,471.00	13,746,751.00	-1,054,280.00
3111	1	1	1/01	ENERGÍA ELÉCTRICA	183,543.00	1,006,497.00	-822,954.00

3121	1	1/01	1	GAS	31,874.00	32,824.00	-950.00
3131	1	1/01	1	AGUA	184,682.00	190,980.00	-6,298.00
3141	1	1/01	1	TELEFONIA TRADICIONAL	493,267.00	510,365.00	-17,098.00
3171	1	1/01	1	SERVICIOS DE ACCESO DE INTERNET, REDES Y PRO	144,234.00	149,116.00	-4,882.00
3181	1	1/01	1	SERVICIOS POSTALES Y TELEGRAFICOS	28,811.00	29,653.00	-842.00
3221	1	1/01	1	ARRENDAMIENTO DE EDIFICIOS	382,988.00	396,226.00	-13,238.00
3231	1	1/01	1	ARRENDAMIENTO DE MOBILIARIO Y EQUIPO DE ADV	155,288.00	160,557.00	-5,269.00
3251	1	1/01	1	ARRENDAMIENTO DE EQUIPO DE TRANSPORTE	274,520.00	283,962.00	-9,442.00
3291	1	1/01	1	OTROS ARRENDAMIENTOS	73,419.00	75,823.00	-2,404.00
3311	1	1/01	1	SERVICIOS LEGALES, DE CONTABILIDAD, AUDITORIA	103,538.00	106,996.00	-3,458.00
3341	1	1/01	1	SERVICIOS DE CAPACITACION	538,238.00	556,910.00	-18,672.00
3361	1	1/01	1	SERVICIOS DE APOYO ADMINISTRATIVO, TRADUCCI	150,113.00	155,201.00	-5,088.00
3371	1	1/01	1	SERVICIOS DE PROTECCION Y SEGURIDAD	43,508.00	44,865.00	-1,357.00
3381	1	1/01	1	SERVICIO DE VIGILANCIA	331,238.00	342,665.00	-11,427.00
3391	1	1/01	1	SERVICIOS PROFESIONALES, CIENTIFICOS Y TÉCNIC	952,238.00	985,400.00	-33,162.00
3491	1	1/01	1	SERVICIOS FINANCIEROS, BANCARIOS Y COMERCIA	363,840.00	376,409.00	-12,569.00
3511	1	1/01	1	CONSERVACION Y MANTENIMIENTO MENOR DE INM	782,498.00	809,719.00	-27,221.00
3531	1	1/01	1	INSTALACION, REPARACION Y MANTENIMIENTO DE I	641,738.00	664,033.00	-22,295.00
3551	1	1/01	1	REPARACION Y MANTENIMIENTO DE EQUIPO DE TRA	434,738.00	449,788.00	-15,050.00
3591	1	1/01	1	SERVICIOS DE JARDINERIA Y FUMIGACION	331,238.00	342,665.00	-11,427.00
3711	1	1/01	1	PASAJES AEREOS	227,738.00	235,543.00	-7,805.00
3721	1	1/01	1	PASAJES TERRESTRES	175,988.00	181,981.00	-5,993.00
3751	1	1/01	1	VIATICOS EN EL PAIS	465,788.00	481,924.00	-16,136.00
3811	1	1/01	1	GASTOS DE CEREMONIAL	1,007,670.00	1,042,773.00	-35,103.00
3821	1	1/01	1	GASTOS DE ORDEN SOCIAL Y CULTURAL	771,617.00	798,457.00	-26,840.00
3831	1	1/01	1	CONGRESOS Y CONVENCIONES	1,799,737.00	1,862,562.00	-62,825.00
3921	1	1/01	1	IMPUESTOS Y DERECHOS	248,966.00	257,510.00	-8,544.00
3981	1	1/01	1	IMPUESTOS SOBRE NOMINAS Y OTROS QUE SE DEF	3,677,138.00	3,805,666.00	-128,528.00
3000				Total Capítulo	15,000,193.00	16,337,070.00	-1,336,877.00

4000				Total Capítulo	0.00	0.00	0.00
				Total Proyecto	115,386,100.00	120,815,922.00	-5,429,822.00

Elaboró
 LIC. GERMAN GONZALEZ VÁZQUEZ
 DIRECTOR DE LA UNIDAD DE PLANEACIÓN

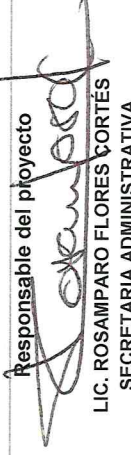
Responsable del proyecto

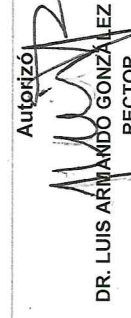
 LIC. ROSAMPARO FLORES CORTÉS
 SECRETARIA ADMINISTRATIVA

Autorizó

 DR. LUIS ARMANDO GONZALEZ PLACENCIA
 RECTOR



RECTORÍA



Dependencia o Entidad:		3 / 03 UNIVERSIDAD AUTÓNOMA DE TLAXCALA									
NUM.	NOMBRE DEL PROYECTO	1000 SERVICIOS PERSONALES	2000 MATERIALES Y SUMINISTROS	3000 SERVICIOS GENERALES	4000 TRANSFERENCIAS, SUBSIDIOS Y OTRAS AYUDAS	5000 BIENES MUEBLES, INMUEBLES E INTANGIBLES	6000 INVERSIÓN PÚBLICA	7000 INVERSIONES FINANCIERAS Y OTRAS PROVISIONES	8000 PARTICIPACIONES Y APORTACIONES	9000 DEUDA PÚBLICA	GRAN TOTAL
1	DOCENCIA	65,327,113.00	9,897,661.00	11,762,690.00							86,987,464.00
2	INVESTIGACIÓN CIENTÍFICA	9,980,531.00	1,512,142.00	1,797,078.00							13,289,751.00
3	EXTENSIÓN UNIVERSITARIA Y DIFUSIÓN DE LA CULTURA	8,165,889.00	1,237,208.00	1,470,336.00							10,873,433.00
4	AUTORREALIZACIÓN	7,258,568.00	1,099,740.00	1,306,966.00							9,665,274.00

Elaboró
 LIC. GERMAN VÁZQUEZ
 DIRECTOR DE LA UNIDAD DE PLANEACIÓN

Responsable del proyecto
 LIC. ROSAMPARO FLORES CORTÉS
 SECRETARÍA ADMINISTRATIVA

Autorizó
 DR. LUIS ARMANDO GONZÁLEZ PLACENCIA
 RECTOR



RECTORÍA

Los titulares de las dependencias y entidades o instituciones que reciban recursos estatales parcial o totalmente, serán directamente responsables de la formulación de sus proyectos.

Dependencia o Entidad:

3 / 03 UNIVERSIDAD AUTÓNOMA DE TLAXCALA

NUMERO	DESCRIPCIÓN	PROYECTO	SUBFUENTE	PRESUPUESTO		VARIACION ENTRE CAPITULOS		VARIACIÓN GLOBAL	
				2021	2022	2021	2022	NOMINAL	%
CAPITULOS									
1000	SERVICIOS PERSONALES		1 / 01 PARTICIPACIONES	87,693,436.00	90,732,101.00	76.00%	75.10%	3,038,665.00	3.47%
2000	MATERIALES Y SUMINISTROS		1 / 01 PARTICIPACIONES	12,692,471.00	13,746,751.00	11.00%	11.38%	1,054,280.00	8.31%
3000	SERVICIOS GENERALES		1 / 01 PARTICIPACIONES	15,000,193.00	16,337,070.00	13.00%	13.52%	1,336,877.00	8.91%
4000	TRANSFERENCIAS, ASIGNACIONES, SUBSIDIOS Y OTRAS AYUDAS					0.00%	0.00%	0.00	
5000	BIENES MUEBLES, INMUEBLES E INTAGIBLES					0.00%	0.00%	0.00	
6000	INVERSIÓN PÚBLICA					0.00%	0.00%	0.00	
TOTAL				115,386,100.00	120,815,922.00	100.00%	100.00%	5,429,822.00	4.71%

Análisis

PROYECTOS									
1	DOCENCIA		1 / 01 PARTICIPACIONES	83,077,992.00	86,987,464.00	72.00%	72.00%	3,909,472.00	4.71%
2	INVESTIGACION CIENTIFICA		1 / 01 PARTICIPACIONES	12,692,471.00	13,289,751.00	11.00%	11.00%	597,280.00	4.71%
3	EXTENSION UNIVERSITARIA Y DIFUSION CULTURAL		1 / 01 PARTICIPACIONES	10,384,749.00	10,873,433.00	9.00%	9.00%	488,684.00	4.71%
4	AUTORREALIZACION		1 / 01 PARTICIPACIONES	9,230,888.00	9,665,274.00	8.00%	8.00%	434,386.00	4.71%
TOTAL				115,386,100.00	120,815,922.00	100.00%	100.00%	5,429,822.00	4.71%

Análisis

PARTIDAS									
1000	SERVICIOS PERSONALES								
1132	SUELDOS AL PERSONAL		1 / 01 PARTICIPACIONES	34,985,210.00	36,806,918.00	39.89%	40.57%	1,821,708.00	5.21%
1211	HONORARIOS ASIMILABLES A SALARIOS		1 / 01 PARTICIPACIONES	21,895,570.00	23,259,141.00	24.97%	25.63%	1,363,571.00	6.23%
1311	PRIMA QUINQUENAL AL PERSONAL		1 / 01 PARTICIPACIONES	7,254,843.00	7,105,988.00	8.27%	7.83%	-148,855.00	-2.05%
1322	PRIMA VACACIONAL AL PERSONAL		1 / 01 PARTICIPACIONES	2,952,078.00	2,652,626.00	3.37%	2.92%	-299,452.00	-10.14%
1327	GRATIFICACION DE FIN DE AÑO AL PERSONAL		1 / 01 PARTICIPACIONES	3,934,631.00	4,669,568.00	4.49%	5.15%	734,937.00	18.68%
1342	COMPENSACIONES AL PERSONAL		1 / 01 PARTICIPACIONES	3,149,288.00	2,856,739.00	3.59%	3.15%	-292,549.00	-9.29%
1411	APORTACIONES DE SEGURIDAD SOCIAL		1 / 01 PARTICIPACIONES	1,868,993.00	2,531,633.00	2.13%	2.79%	662,640.00	35.45%

Dependencia o Entidad:

3 / 03 UNIVERSIDAD AUTÓNOMA DE TLAXCALA

NUMERO	DESCRIPCIÓN	PROYECTO	SUBFUENTE	PRESUPUESTO		VARIACIÓN ENTRE CAPÍTULOS		VARIACIÓN GLOBAL	
				2021	2022	2021	2022	NOMINAL	%
1421	APORTACIONES A FONDO DE VIVIENDA		1 / 01 PARTICIPACIONES	2,746,678.00	3,242,727.00	3.13%	3.57%	496,049.00	18.06%
1541	AYUDA PARA PASAJES		1 / 01 PARTICIPACIONES	2,230,839.00	1,906,144.00	2.54%	2.10%	-324,695.00	-14.55%
1543	OTRAS PRESTACIONES		1 / 01 PARTICIPACIONES	2,100,482.00	1,771,225.00	2.40%	1.95%	-329,257.00	-15.68%
1592	COUTAS DESPENSA AL PERSONAL		1 / 01 PARTICIPACIONES	3,074,851.00	2,779,696.00	3.51%	3.06%	-295,155.00	-9.60%
159F	BONO ANUAL AL PERSONAL		1 / 01 PARTICIPACIONES	1,499,973.00	1,149,696.00	1.71%	1.27%	-350,277.00	-23.35%
TOTAL				87,693,436.00	90,732,101.00	100.00%	100.00%	3,038,665.00	3.47%

Análisis

2000	MATERIALES Y SUMINISTROS								
2111	MATERIALES, ÚTILES Y EQUIPOS MENORES DE OFICINA		1 / 01 PARTICIPACIONES	1,118,239.00	1,786,582.00	8.81%	13.00%	668,343.00	59.77%
2121	MATERIALES Y ÚTILES DE IMPRESIÓN Y REPRODUCCIÓN		1 / 01 PARTICIPACIONES	689,349.00	969,378.00	5.43%	7.05%	280,029.00	40.62%
2141	MATERIALES, ÚTILES Y EQUIPOS MENORES DE TECNOLOGÍAS DE LA INFORMACIÓN Y COMUNICACIONES		1 / 01 PARTICIPACIONES	1,253,502.00	2,139,276.00	9.88%	15.56%	885,774.00	70.66%
2151	MATERIAL IMPRESO E INFORMACIÓN DIGITAL		1 / 01 PARTICIPACIONES	1,012,131.00	889,457.00	7.97%	6.47%	-122,674.00	-12.12%
2161	MATERIAL DE LIMPIEZA		1 / 01 PARTICIPACIONES	1,023,237.00	1,585,235.00	8.06%	11.60%	571,998.00	55.90%
2211	PRODUCTOS ALIMENTICIOS PARA PERSONAS		1 / 01 PARTICIPACIONES	1,086,408.00	966,334.00	8.56%	7.03%	-120,074.00	-11.05%
2221	PRODUCTOS ALIMENTICIOS PARA ANIMALES		1 / 01 PARTICIPACIONES	169,509.00	17,344.00	1.34%	0.13%	-152,165.00	-89.77%
2351	PRODUCTOS QUÍMICOS, FARMACÉUTICOS Y DE LABORATORIO ADQUIRIDOS COMO MATERIA PRIMA		1 / 01 PARTICIPACIONES	638,387.00	502,632.00	5.03%	3.66%	-135,755.00	-21.27%
2461	MATERIAL ELÉCTRICO Y ELECTRÓNICO		1 / 01 PARTICIPACIONES	767,743.00	673,547.00	6.05%	4.90%	-94,196.00	-12.27%
2481	MATERIALES COMPLEMENTARIOS		1 / 01 PARTICIPACIONES	933,216.00	807,780.00	7.35%	5.88%	-125,436.00	-13.44%
2491	OTROS MATERIALES Y ARTÍCULOS DE CONSTRUCCIÓN Y REPARACIÓN		1 / 01 PARTICIPACIONES	860,006.00	732,008.00	6.78%	5.32%	-127,998.00	-14.88%
2521	FERTILIZANTES, PESTICIDAS Y OTROS AGROQUÍMICOS		1 / 01 PARTICIPACIONES	845,394.00	716,884.00	6.66%	5.21%	-128,510.00	-15.20%
2551	MATERIALES, ACCESORIOS Y SUMINISTROS DE LABORATORIO		1 / 01 PARTICIPACIONES	495,106.00	457,836.00	3.90%	3.33%	-37,270.00	-7.53%
2611	COMBUSTIBLES, LUBRICANTES Y ADITIVOS		1 / 01 PARTICIPACIONES	144,211.00	149,258.00	1.14%	1.09%	5,047.00	3.50%

Dependencia o Entidad:

3 / 03 UNIVERSIDAD AUTÓNOMA DE TLAXCALA

NUMERO	DESCRIPCIÓN	PROYECTO	SUBFUENTE	PRESUPUESTO		VARIACION ENTRE CAPITULOS		VARIACION GLOBAL	
				2021	2022	2021	2022	NOMINAL	%
2711	VESTUARIO Y UNIFORMES		1 / 01 PARTICIPACIONES	143,747.00	148,778.00	1.13%	1.08%	5,031.00	3.50%
2911	HERRAMIENTAS MENORES		1 / 01 PARTICIPACIONES	542,602.00	403,495.00	4.27%	2.94%	-139,107.00	-25.64%
2921	REFACCIONES Y ACCESORIOS MENORES DE EDIFICIOS Y OTROS ACCESORIOS MENORES DE OTROS BIENES MUEBLES		1 / 01 PARTICIPACIONES	472,819.00	434,770.00	3.73%	3.16%	-38,049.00	-8.05%
2991			1 / 01 PARTICIPACIONES	496,865.00	356,157.00	3.91%	2.59%	-140,708.00	-28.32%
TOTAL				12,692,471.00	13,746,751.00	100.00%	100.00%	1,054,280.00	8.31%

Análisis

3000	SERVICIOS GENERALES									
3111	ENERGIA ELÉCTRICA		1 / 01 PARTICIPACIONES	183,543.00	1,006,497.00	1.22%	6.16%	822,954.00	448.37%	
3121	GAS		1 / 01 PARTICIPACIONES	31,874.00	32,824.00	0.21%	0.20%	950.00	2.98%	
3131	AGUA		1 / 01 PARTICIPACIONES	184,682.00	190,980.00	1.23%	1.17%	6,298.00	3.41%	
3141	TELEFONÍA TRADICIONAL DE ACCESO DE INTERNET, REDES Y PROCESAMIENTO DE INFORMACIÓN		1 / 01 PARTICIPACIONES	493,267.00	510,365.00	3.29%	3.12%	17,098.00	3.47%	
3171			1 / 01 PARTICIPACIONES	144,234.00	149,116.00	0.96%	0.91%	4,882.00	3.38%	
3181	SERVICIOS POSTALES Y TELEGRÁFICOS		1 / 01 PARTICIPACIONES	28,811.00	29,653.00	0.19%	0.18%	842.00	2.92%	
3221	ARRENDAMIENTO DE EDIFICIOS		1 / 01 PARTICIPACIONES	382,988.00	396,226.00	2.55%	2.43%	13,238.00	3.46%	
3231	ARRENDAMIENTO DE MOBILIARIO Y EQUIPO DE ADMINISTRACIÓN, EDUCACIONAL Y RECREATIVO		1 / 01 PARTICIPACIONES	155,288.00	160,557.00	1.04%	0.98%	5,269.00	3.39%	
3251	ARRENDAMIENTO DE EQUIPO DE TRANSPORTE		1 / 01 PARTICIPACIONES	274,520.00	283,962.00	1.83%	1.74%	9,442.00	3.44%	
3291	OTROS ARRENDAMIENTOS LEGALES, DE CONTABILIDAD, AUDITORÍA Y RELACIONADOS		1 / 01 PARTICIPACIONES	73,419.00	75,823.00	0.49%	0.46%	2,404.00	3.27%	
3311	SERVICIOS DE CAPACITACIÓN DE APOYO ADMINISTRATIVO, TRADUCCIÓN, FOTOCOPIADO E IMPRESIÓN		1 / 01 PARTICIPACIONES	103,538.00	106,996.00	0.69%	0.65%	3,458.00	3.34%	
3341	SERVICIOS DE CAPACITACIÓN DE APOYO ADMINISTRATIVO, TRADUCCIÓN, FOTOCOPIADO E IMPRESIÓN		1 / 01 PARTICIPACIONES	538,238.00	556,910.00	3.59%	3.41%	18,672.00	3.47%	
3361	SERVICIOS DE PROTECCIÓN Y SEGURIDAD		1 / 01 PARTICIPACIONES	150,113.00	155,201.00	1.00%	0.95%	5,088.00	3.39%	
3371	SERVICIOS DE VIGILANCIA PROFESIONALES, CIENTÍFICOS Y TÉCNICOS INTEGRALES		1 / 01 PARTICIPACIONES	43,508.00	44,865.00	0.29%	0.27%	1,357.00	3.12%	
3381			1 / 01 PARTICIPACIONES	331,238.00	342,665.00	2.21%	2.10%	11,427.00	3.45%	
3391			1 / 01 PARTICIPACIONES	952,238.00	985,400.00	6.35%	6.03%	33,162.00	3.48%	

Dependencia o Entidad:

3 / 03 UNIVERSIDAD AUTÓNOMA DE TLAXCALA

NUMERO	DESCRIPCIÓN	PROYECTO	SUBFUENTE	PRESUPUESTO		VARIACION ENTRE CAPITULOS		VARIACION GLOBAL	
				2021	2022	2021	2022	NOMINAL	%
3491	SERVICIOS FINANCIEROS, BANCARIOS Y COMERCIALES INTEGRALES		1 / 01 PARTICIPACIONES	363,840.00	376,409.00	2.43%	2.30%	12,569.00	3.45%
3511	CONSERVACIÓN Y MANTENIMIENTO DE MENOR DE INMUEBLES		1 / 01 PARTICIPACIONES	782,498.00	809,719.00	5.22%	4.96%	27,221.00	3.48%
3531	INSTALACIÓN Y REPARACIÓN DE EQUIPO DE CÓMPUTO Y TECNOLOGÍA DE LA INFORMACIÓN		1 / 01 PARTICIPACIONES	641,738.00	664,033.00	4.28%	4.06%	22,295.00	3.47%
3551	REPARACIÓN Y MANTENIMIENTO DE EQUIPO DE TRANSPORTE		1 / 01 PARTICIPACIONES	434,738.00	449,788.00	2.90%	2.75%	15,050.00	3.46%
3591	SERVICIOS DE JARDINERÍA Y FUMIGACIÓN		1 / 01 PARTICIPACIONES	331,238.00	342,665.00	2.21%	2.10%	11,427.00	3.45%
3711	PASAJES AÉREOS		1 / 01 PARTICIPACIONES	227,738.00	235,543.00	1.52%	1.44%	7,805.00	3.43%
3721	PASAJES TERRESTRES		1 / 01 PARTICIPACIONES	175,988.00	181,981.00	1.17%	1.11%	5,993.00	3.41%
3751	VIÁTICOS EN EL PAÍS		1 / 01 PARTICIPACIONES	465,788.00	481,924.00	3.11%	2.95%	16,136.00	3.46%
3811	GASTOS DE CEREMONIA		1 / 01 PARTICIPACIONES	1,007,670.00	1,042,773.00	6.72%	6.38%	35,103.00	3.48%
3821	GASTOS DE ORDEN SOCIAL Y CULTURAL		1 / 01 PARTICIPACIONES	771,617.00	798,457.00	5.14%	4.89%	26,840.00	3.48%
3831	CONGRESOS Y CONVENCIONES		1 / 01 PARTICIPACIONES	1,799,737.00	1,862,562.00	12.00%	11.40%	62,825.00	3.49%
3921	IMPUESTOS Y DERECHOS		1 / 01 PARTICIPACIONES	248,966.00	257,510.00	1.66%	1.58%	8,544.00	3.43%
3981	IMPUESTOS SOBRE NOMINAS Y OTROS QUE SE DERIVEN DE UNA RELACION LABORAL		1 / 01 PARTICIPACIONES	3,677,138.00	3,805,666.00	24.51%	23.29%	128,528.00	3.50%
TOTAL				15,000,193.00	16,337,070.00	100.00%	100.00%	1,336,877.00	8.91%

GRAN TOTAL

115,386,100.00 120,815,922.00 100.00% 100.00% 5,429,822.00

Elaboró

Responsable del proyecto

Autorizó

LIC. GERMÁN YAÑEZ VÁZQUEZ
DIRECTOR DE LA UNIDAD DE PLANEACIÓN

LIC. ROSAMPARO FLORES, CORTES
SECRETARÍA ADMINISTRATIVA

DR. LUIS ARMANDO GONZÁLEZ PLACENCIA
RECTOR

Los titulares de las dependencias y entidades o instituciones que reciban recursos estatales parciales o totales, serán directamente responsables de la formulación de sus proyectos.



RECTORÍA



No. Cons	DP	U/R	PROY	NOMBRE DEL TRABAJADOR	R.F.C.	F-ING	NIVEL	CATEG	PUESTO	ADSCRIPCIÓN	COSTO MENSUAL		TOTAL ANUAL
											SUELDO	SUELDO	
1										AUXILIAR DE DOCENCIA Y/O INVESTIGACION A T	7,187.51	1,871,508.00	
2										AUXILIAR DE DOCENCIA Y/O INVESTIGACION B T	8,529.80	1,887,616.00	
3										ACADEMICO DE CARRERA ASOCIADO A TC	13,451.49	1,946,676.00	
4										ACADEMICO DE CARRERA ASOCIADO B TC	15,255.92	1,968,329.00	
5										ACADEMICO DE CARRERA ASOCIADO C TC	17,046.69	1,989,818.00	
6										ACADEMICO DE CARRERA TITULAR A TC	19,729.84	2,022,016.00	
7										ACADEMICO DE CARRERA TITULAR B TC	23,323.53	2,065,141.00	
8										ACADEMICO DE CARRERA TITULAR C TC	26,904.72	2,108,115.00	
9										TECNICO ACADEMICO ASOCIADO A TC	6,545.28	1,863,802.00	
10										TECNICO ACADEMICO ASOCIADO B TC	6,898.92	1,868,045.00	
11										TECNICO ACADEMICO ASOCIADO C TC	8,529.80	1,887,616.00	
12										TECNICO ACADEMICO TITULAR A TC	9,258.75	1,896,363.00	
13										TECNICO ACADEMICO TITULAR B TC	10,838.33	1,915,318.00	
14										TECNICO ACADEMICO TITULAR C TC	11,806.04	1,926,931.00	
15										AUXILIAR DE DOCENCIA Y/O INVESTIGACION A M	3,593.75	1,828,383.00	
16										AUXILIAR DE DOCENCIA Y/O INVESTIGACION B M	4,264.90	1,836,437.00	
17										ACADEMICO DE CARRERA ASOCIADO A MT	6,725.75	1,865,967.00	
18										ACADEMICO DE CARRERA ASOCIADO B MT	7,627.97	1,876,794.00	
19										ACADEMICO DE CARRERA ASOCIADO C MT	8,523.35	1,887,538.00	
20										ACADEMICO DE CARRERA TITULAR A MT	9,864.92	1,903,637.00	
21										ACADEMICO DE CARRERA TITULAR B MT	11,661.77	1,925,199.00	
22										ACADEMICO DE CARRERA TITULAR C MT	13,452.37	1,946,687.00	
23										TECNICO ACADEMICO ASOCIADO A MT	3,272.64	1,824,530.00	

Dependencia o Entidad: 3 / 03 UNIVERSIDAD AUTÓNOMA DE TLAXCALA

24										TECNICO ACADEMICO ASOCIADO B MT	3,449.46	1,826,652.00
25										TECNICO ACADEMICO ASOCIADO C MT	4,264.90	1,836,437.00
26										TECNICO ACADEMICO TITULAR A MT	4,629.38	1,840,811.00
27										TECNICO ACADEMICO TITULAR B MT	5,419.16	1,850,288.00
28										TECNICO ACADEMICO TITULAR C MT	5,903.02	1,856,094.00
29										ASIGNATURA "B"	387.27	1,789,905.00
30										ASIGNATURA "A"	331.93	1,789,241.00
31										PROF. DE ACTIVIDADES ARTISTICAS	3,233.00	1,824,054.00
32										INSTRUCTOR DEPORTIVO	4,034.02	1,833,666.00
33										AUXILIAR DE SERVICIOS A	3,893.09	1,831,975.00
34										AUXILIAR DE SERVICIOS B	4,125.77	1,834,767.00
35										VIGILANTE A	4,362.61	1,837,610.00
36										VIGILANTE B	4,566.20	1,840,053.00
37										SECRETARIA A	4,566.20	1,840,053.00
38										SECRETARIA B	4,707.47	1,841,748.00
39										SECRETARIA T.D.	4,865.37	1,843,643.00
40										ARCHIVISTA A	4,665.91	1,841,249.00
41										ARCHIVISTA B	4,865.37	1,843,643.00
42										TECNICO EN MANTENIMIENTO A	4,665.91	1,841,249.00
43										TECNICO EN MANTENIMIENTO B	4,865.37	1,843,643.00
44										OPERADOR DE TRANSPORTE A	4,965.06	1,844,839.00
45										OPERADOR DE TRANSPORTE B	5,164.49	1,847,232.00
46										TELEFONISTA A	4,965.06	1,844,839.00
47										TELEFONISTA B	5,164.49	1,847,232.00
48										FOTOGRAFO A	4,965.06	1,844,839.00
49										FOTOGRAFO B	5,164.49	1,847,232.00
50										BIBLIOTECARIO A	4,998.31	1,845,238.00
51										BIBLIOTECARIO B	5,164.49	1,847,232.00
52										PRENSISTA A	4,998.31	1,845,238.00
53										PRENSISTA B	5,164.49	1,847,232.00
54										PUBLICISTA A	5,314.07	1,849,027.00
55										PUBLICISTA B	5,513.52	1,851,420.00
56										PROGRAMADOR A	5,563.37	1,852,019.00

57									PROGRAMADOR B	5,762.81	1,854,412.00
58									TECNICO DE AUDIO A	5,563.37	1,852,019.00
59									TECNICO DE AUDIO B	5,762.81	1,854,412.00
60									AUXILIAR DE CONTABILIDAD A	5,563.37	1,852,019.00
61									AUXILIAR DE CONTABILIDAD B	5,762.81	1,854,412.00
62									LABORATORISTA A	5,563.37	1,852,019.00
63									OFICIAL DE MANTENIMIENTO A	5,762.81	1,854,412.00
64									OFICIAL DE MANTENIMIENTO B	6,120.12	1,858,700.00
65									OFICIAL DE BIBLIOTECA A	5,912.37	1,856,207.00
66									OFICIAL DE BIBLIOTECA B	6,120.12	1,858,700.00
67									OFICIAL DE LABORATORIO A	6,165.82	1,859,248.00
68									OFICIAL DE LABORATORIO B	7,013.42	1,869,419.00
69									ANALISTA A	6,037.01	1,857,702.00
70									ANALISTA B	6,739.20	1,866,129.00
71									PROFESIONISTA A	6,739.20	1,866,129.00
72									PROFESIONISTA B	7,013.42	1,869,419.00
73									PROFESIONISTA C	8,218.33	1,883,877.00
										136,432,701.00	



RECTORÍA

Autorizo

DR. LUIS ARMANDO GONZALEZ PLACENCIA
RECTOR

Elaboró

LIC. ROSAMPARO FLORES CORTÉS
SECRETARIA ADMINISTRATIVA

Elaboró

LIC. GERMAN YANPA VÁZQUEZ
DIRECTOR DE LA UNIDAD DE PLANEACIÓN

20

Total de plazas

DESCRIPCIÓN DE LOS CONCEPTOS DE LAS COLUMNAS

DE NÚMERO DE LA DEPENDENCIA O ENTIDAD

U.R. NUMERO DE UNIDAD RESPONSABLE

- SE DEBERÁ PRESENTAR UNA PLAZA POR RENGLÓN

- INCLUIR TODOS LOS CONCEPTOS DE PAGO PARA CA

- PROY NUMERO DE PROYECTO
- R.F.C. RFC DEL BENEFICIARIO
- F-ING FECHA DE INGRESO DEL BENEFICIARIO
- NIVEL NUMERO DE NIVEL DE LA PLAZA
- CATEG. B= BASE C= CONFIANZA
- CATEGORÍA DESCRIPCIÓN DEL PUESTO
- ADSCRIPCIÓN DIRECCIÓN O ÁREA DE ADSCRIPCIÓN DE LA PLAZA
- SUELDO SUELDO BASE MENSUAL BRUTO
- PERCEPCION C MONTO MENSUAL ADICIONAL
- SUMA ES LA SUMA DE SUELDO MAS LA PERCEPCIÓN COMPLEMENTARIA
- QUINQUENIO APORTACIÓN PATRONAL POR AÑOS DE SERVICIO EFECTIVOS PRESTADOS
- PRIMA VACACION MONTO ANUAL QUE OTORGA EL PATRÓN POR ESTE CONCEPTO
- AGUINALDO APORTACIÓN PATRONAL PARA AGUINALDO
- CUOTAS A PEN APORTACIÓN PATRONAL A PENSIONES DEL ESTADO
- DESPENSA MONTO DE ESTA PRESTACIÓN PATRONAL
- PASAJE MONTO DE ESTA PRESTACIÓN PATRONAL
- IMPACTO AL SA PREVISIÓN PATRONAL PARA INCREMENTO SALARIAL

- INCLUIR PLAZAS VACANTES SI ES QUE EXISTEN

- INCLUIR LA FORMA DE CALCULO PARA CADA CONCEI

Dependencia o Entidad:

3 / 03 UNIVERSIDAD AUTÓNOMA DE TLAXCALA

Partida:

CLAVE PRESUPUESTA L	DESCRIPCIÓN	CANTIDAD	PRECIO UNITARIO	IMPORTE	JUSTIFICACIÓN
1000	SERVICIOS PERSONALES		7,561,008.42	90,732,101.00	
2111	MATERIALES, ÚTILES Y EQUIPOS MENORES DE OFICINA		148,881.83	1,786,582.00	LAS DIFERENCIAS REFLEJADAS, DEMUESTRAN LA FALTA DE RECURSOS, DE PROGRAMAS EXTRAORDINARIOS MINISTRADOS A LA UNIVERSIDAD AUTÓNOMA DE TLAXCALA, CON RESPECTO AL 2020 Y AÑOS ANTERIORES, TALES COMO PROFEXCE, CARRERA DOCENTE, REFORMAS ESTRUCTURALES Y PROGRAMAS DE CONACYT Y SECTORIAL.
2121	MATERIALES Y ÚTILES DE IMPRESIÓN Y REPRODUCCIÓN		80,781.50	969,378.00	
2141	MATERIALES, ÚTILES Y EQUIPOS MENORES DE TECNOLOGÍA		178,273.00	2,139,276.00	
2151	MATERIAL IMPRESO E INFORMACIÓN DIGITAL		74,121.42	889,457.00	CABE HACER MENCION QUE TANTO LOS RECURSOS FEDERALES COMO LOS ESTATALES SON EJERCIDOS BAJO EL MARCO JURIDICO DEL CONVENIO MARCO DEL ANEXO DE EJECUCION QUE ELABORA SEP NACIONAL, POR MEDIO DE SU DIRECCION GENERAL DE EDUCACION SUPERIOR UNIVERSITARIA E INTERCULTURAL (DGESU) DICHO CONVENIO SE FIRMA DE MANERA TRIPARTITA CADA EJERCICIO FISCAL.
2161	MATERIAL DE LIMPIEZA		132,936.25	1,595,235.00	
2211	PRODUCTOS ALIMENTICIOS PARA PERSONAS		80,527.83	966,334.00	
2221	PRODUCTOS ALIMENTICIOS PARA ANIMALES		1,445.33	17,344.00	
2351	PRODUCTOS QUÍMICOS, FARMACÉUTICOS Y DE LABORATORIO		41,886.00	502,632.00	
2461	MATERIAL ELÉCTRICO Y ELECTRÓNICO		56,128.92	673,547.00	ES IMPORTANTE SEÑALAR QUE LAS REGLAS DE OPERACIÓN DEL ANEXO DE EJECUCION DEL CONVENIO MARCO PARA EL EJERCICIO DE RECURSOS FEDERALES Y ESTATALES SOLO PERMITEN EJERCER EL CAPITULO 1000 SERVICIOS PERSONALES, 2000 MATERIALES Y SUMINISTROS Y 3000 SERVICIOS GENERALES, LO CUAL LIMITA DE MANERA SUSTANCIAL EN LOS CAPITULOS 4000 BECAS, 5000 BIENES MUEBLES Y 6000 OBRA, DEBIDO A QUE NO ESTA AUTORIZADO EJERCER GASTO EN LOS CAPITULOS ANTERIORMENTE SEÑALADOS.
2481	MATERIALES COMPLEMENTARIOS		67,315.00	807,780.00	DE LO ANTERIORMENTE EXPUESTO, LAS NECESIDADES DE AMPLIACION PRESUPUESTAL SON MAYORMENTE REQUERIDAS PARA EL EJERCICIO DEL TRABAJO UNIVERSITARIO. Y SIGUIENDO LOS ANTECEDENTES DE DICHO CONVENIO, SE BUSCA UN ESQUEMA DE FINANCIAMIENTO EQUITATIVO IDEAL QUE PERMITA QUE LOS RECURSOS TANTO FEDERALES COMO ESTATALES APORTEN HASTA UN CINCUENTA POR CIENTO DEL PRESUPUESTO ESTABLECIDO. POR ELLO DESDE LA PERSPECTIVA
2491	OTROS MATERIALES Y ARTÍCULOS DE CONSTRUCCIÓN		61,000.67	732,008.00	
2521	FERTILIZANTES, PESTICIDAS Y OTROS AGROQUÍMICOS		59,740.33	716,884.00	
2551	MATERIALES, ACCESORIOS Y SUMINISTROS DE LABORATORIO		38,153.00	457,836.00	
2611	COMBUSTIBLES, LUBRICANTES Y ADITIVOS		12,438.17	149,258.00	
2711	VESTUARIO Y UNIFORMES		12,398.17	148,778.00	
2911	HERRAMIENTAS MENORES		33,624.58	403,495.00	
2921	REFACCIONES Y ACCESORIOS MENORES DE EDIFICIOS		36,230.83	434,770.00	
2991	REFACCIONES Y OTROS ACCESORIOS MENORES DE OTROS EDIFICIOS		29,679.75	356,157.00	

3111	ENERGÍA ELÉCTRICA	83,874.75	1,006,497.00	DE LOS DERECHOS HUMANOS, ES IMPRESCINDIBLE QUE LA POLÍTICA EDUCATIVA SEA CONCEBIDA DESDE SU DIMENSIÓN COLECTIVA. EN EL ENTENDIDO DE QUE, SI A LA COLECTIVIDAD LE VA BIEN, TAMBIÉN A LOS INDIVIDUOS LES VA BIEN. LA UNIVERSIDAD AUTÓNOMA DE TLAXCALA (UATX), COMO MÁXIMA CASA DE ESTUDIOS, PROCURA SER CATALIZADOR DE CAMBIOS IMPORTANTES EN SU ZONA NATURAL DE INFLUENCIA Y CONSTRUYE LOS CIMENTOS QUE CONSIDERAN LAS COMPETENCIAS (HABILIDADES, ACTITUDES Y APTITUDES), ASÍ COMO DE LAS CAPACIDADES DE SUS ACTORES PARA POTENCIAR EL DESARROLLO HUMANO Y SUSTENTABLE.
3121	GAS	2,735.33	32,824.00	
3131	AGUA	15,915.00	190,980.00	
3141	TELEFONÍA TRADICIONAL	42,530.42	510,365.00	
3171	SERVICIOS DE ACCESO DE INTERNET, REDES Y PROCESOS	12,426.33	149,116.00	
3181	SERVICIOS POSTALES Y TELEGRÁFICOS	2,471.08	29,653.00	
3221	ARRENDAMIENTO DE EDIFICIOS	33,018.83	396,226.00	ESTE DESARROLLO DE COMPETENCIAS GENÉRICAS Y PROFESIONALES SE REFLEJAN AMPLIAMENTE EN EL MODELO EDUCATIVO HUMANISTA INTEGRADOR BASADO EN COMPETENCIAS (MHIC); NUESTRA UNIVERSIDAD SUSTENTA SU TRABAJO ACADÉMICO EN UN MODELO EDUCATIVO CUYA PROYECCIÓN DE LO DESEABLE, SURGE COMO RESPUESTA ANTE EL ANÁLISIS HISTÓRICO DEL PASADO. ESTO PERMITE VALORAR EL PRESENTE Y ESTRUCTURA UNA VISIÓN DE FUTURO VINCULADA A LA SITUACIÓN SOCIAL QUE SE VIVE EN EL CONTEXTO INTERNACIONAL, NACIONAL Y REGIONAL, POSIBILITANDO ASÍ UNA FORMACIÓN UNIVERSITARIA PERTINENTE Y RELEVANTE. LAS FINALIDADES EDUCATIVAS DEL MHIC, SE CENTRAN EN PROCURAR UNA FORMACIÓN HUMANISTA E INTEGRADORA, CUYO SOPORTE PRÁCTICO, SE IDENTIFICA EN DIVERSAS PROPUESTAS DE POLÍTICA EDUCATIVA INTERNACIONAL Y NACIONAL. ES EL ENFOQUE BASADO EN COMPETENCIAS. ESTE MODELO DESDE SU CREACIÓN APUESTA A FORMAR UN UNIVERSITARIO QUE COMPRENDA LOS ASPECTOS ECONÓMICOS, POLÍTICOS Y CULTURALES DE SU SOCIEDAD. LE OTORGUEN LAS HABILIDADES DE DESARROLLO MULTIFACÉTICO, ACCIONES PARA INSERTARLE COMO TRABAJADOR, PROFESIONISTA Y CIUDADANO, EN UNA SOCIEDAD LOCAL COMO GLOBAL.
3231	ARRENDAMIENTO DE MOBILIARIO Y EQUIPO DE ADMINISTRACIÓN	13,379.75	160,557.00	
3251	ARRENDAMIENTO DE EQUIPO DE TRANSPORTE	23,663.50	283,962.00	
3291	OTROS ARRENDAMIENTOS	6,318.58	75,823.00	
3311	SERVICIOS LEGALES, DE CONTABILIDAD, AUDITORÍA Y FISCAL	8,916.33	106,996.00	
3341	SERVICIOS DE CAPACITACIÓN	46,409.17	556,910.00	
3361	SERVICIOS DE APOYO ADMINISTRATIVO, TRADUCCIÓN, INTERPRETACIÓN Y SERVICIOS DE GUARDIA	12,933.42	155,201.00	
3371	SERVICIOS DE PROTECCIÓN Y SEGURIDAD	3,738.75	44,865.00	
3381	SERVICIO DE VIGILANCIA	28,555.42	342,665.00	
3391	SERVICIOS PROFESIONALES, CIENTÍFICOS Y TÉCNICOS	82,116.67	985,400.00	
3491	SERVICIOS FINANCIEROS, BANCARIOS Y COMERCIALES	31,367.42	376,409.00	
3511	CONSERVACIÓN Y MANTENIMIENTO MENOR DE INMUEBLES	67,476.58	809,719.00	
3531	INSTALACIÓN, REPARACIÓN Y MANTENIMIENTO DE EQUIPO	55,336.08	664,033.00	
3551	REPARACIÓN Y MANTENIMIENTO DE EQUIPO DE TRANSPORTE	37,482.33	449,788.00	
3591	SERVICIOS DE JARDINERÍA Y FUMIGACIÓN	28,555.42	342,665.00	
3711	PASAJES AÉREOS	19,628.58	235,543.00	EN ESTE SENTIDO LA UNIVERSIDAD FACILITA A LOS UNIVERSITARIOS EXPERIENCIAS EDUCATIVAS QUE GENEREN UNA CONSCIENCIA DE SU REALIDAD MULTIDIMENSIONAL Y DE LOS BIENES QUE LES PERMITAN INTEGRAR SU CONCEPCIÓN DE VIDA DESDE UNA PERSPECTIVA ÉTICA. PARA LOGRARLO, EL ENFOQUE DE PLANEACIÓN INSTITUCIONAL, DEFINIDO EN LA IMPLEMENTACIÓN DEL MHIC, HA PUESTO EN MARCHA DISTINTOS PROCESOS DE CARÁCTER ACADÉMICO, ADMINISTRATIVO Y DE GESTIÓN EDUCATIVA, PARA LOGRAR ARMONIZAR LAS ACTIVIDADES Y ACCIONES NECESARIAS PARA AVANZAR DE MANERA HOMOGÉNEA CON CADA UNO DE LOS COMPONENTES QUE INTEGRAN DICHO MODELO.
3721	PASAJES TERRESTRES	15,165.08	181,981.00	
3751	VIÁTICOS EN EL PAÍS	40,160.33	481,924.00	
3811	GASTOS DE CEREMONIAL	86,897.75	1,042,773.00	
3821	GASTOS DE ORDEN SOCIAL Y CULTURAL	66,538.08	798,457.00	
3831	CONGRESOS Y CONVENCIONES	155,213.50	1,862,562.00	

3921	IMPUESTOS Y DERECHOS		21,459.17	257,510.00	LA UATX CONSIDERA QUE SU PARTE VERTEBRAL ES EL ESTUDIANTE, CUYA FORMACIÓN PARA LA VIDA Y A LO LARGO DE ÉSTA ES EL EJE RECTOR DE LAS TENDENCIAS ACTUALES. EL PARADIGMA CONSTRUCTIVISTA, EN SU VERTIENTE ORIENTADA HACIA EL APRENDIZAJE ESTRATÉGICO, DIMENSIONA A LA PERSONA EN EL MARCO DE LA AUTOREALIZACIÓN, YA QUE EL APRENDIZAJE IDENTIFICA LOS PROCESOS METACOGNITIVOS QUE LE LLEVAN A AUTORREGULAR LOS NIVELES DE SUPERACIÓN INDIVIDUAL, MISMO QUE A LA LARGA PERMEARÁN SU DESARROLLO PROFESIONAL, CON EXPERIENCIAS Y VIVENCIAS DERIVADAS DE UN CURRÍCULUM FLEXIBLE QUE PROMUEVA LA CREACIÓN DE AGENTES CURIOSOS, CREATIVOS Y EMPRENDEDORES.
3981	IMPUESTOS SOBRE NOMINAS Y OTROS QUE SE DERIVE		317,138.83	3,805,666.00	

Total partida 120,815,922.00

Elaboró LIC. GERMAN VÁZQUEZ VÁZQUEZ DIRECTOR DE LA UNIDAD DE PLANEACIÓN

Responsable del proyecto LIC. ROSAMPARO FLORES CORTÉS SECRETARÍA ADMINISTRATIVA

Autorizó DR. LUIS ARMANDO GONZÁLEZ PLAZA RECTOR



RECTORÍA

Los titulares de las dependencias y entidades o instituciones que reciban recursos estatales parciales o totalmente, serán directamente responsables de la formulación de sus proyectos.



GOBIERNO DEL ESTADO DE TLAXCALA
 ANTEPROYECTO DE PRESUPUESTO DE EGRESOS 2022
 FUENTE DE FINANCIAMIENTO



Dependencia o Entidad:

3 / 03 UNIVERSIDAD AUTÓNOMA DE TLAXCALA

PROYECTO	DISPONIBILIDAD AL INICIO DEL EJERCICIO	INGRESOS							TOTAL
		RECURSOS FISCALES (11)	FINANCIAMIENTOS INTERNOS (12)	INGRESOS PROPIOS (14)	RECURSOS FEDERALES (15)	RECURSOS FEDERALES (25)	RECURSOS ESTATALES (16)	OTROS RECURSOS (17)	
DOCENCIA					86,987,464.00				86,987,464.00
INVESTIGACIÓN CIENTÍFICA					13,289,751.00				13,289,751.00
EXTENSIÓN UNIVERSITARIA Y DIFUSIÓN DE LA CULTURA					10,873,433.00				10,873,433.00
AUTORREALIZACIÓN					9,665,274.00				9,665,274.00

Total proyecto	0.00	0.00	0.00	0.00	120,815,922.00	0.00	0.00	0.00	120,815,922.00
-----------------------	------	------	------	------	----------------	------	------	------	----------------

Elaboró
 LIC. GERMAN VÁZQUEZ VÁZQUEZ
 DIRECTOR DE LA UNIDAD DE PLANEACIÓN

Responsable del proyecto
 LIC. ROSAMPARO FLORES CORTES
 SECRETARÍA ADMINISTRATIVA

Autorizó
 DR. LUIS ARMANDO GONZÁLEZ PLENCIA
 RECTOR



RECTORÍA

Los titulares de las dependencias y entidades o instituciones que reciban recursos estatales parcial o totalmente, serán directamente responsables de la formulación de sus proyectos.



Dependencia o Entidad: 3 / 03 UNIVERSIDAD AUTÓNOMA DE TLAXCALA
U. Responsable: SECRETARÍA ADMINISTRATIVA
Proyecto: FORTALECIMIENTO DE LA EDUCACIÓN SUPERIOR DE CALIDAD

Partida	Subtítulo	DESCRIPCIÓN	PROYECTA 2022	CALENDARIO													
				ENE	FEB	MAR	ABR	MAY	JUN	JUL	AGO	SEP	OCT	NOV	DIC		
1132	1/01	SUELDOS AL PERSONAL	36 806,918.00	3,067,243.00	3,067,243.00	3,067,243.00	3,067,243.00	3,067,243.00	3,067,243.00	3,067,243.00	3,067,243.00	3,067,243.00	3,067,243.00	3,067,243.00	3,067,243.00	3,067,243.00	3,067,243.00
1211	1/01	HONORARIOS ASIMILABLES A SALARIOS	23,239,141.00	1,938,262.00	1,938,262.00	1,938,262.00	1,938,262.00	1,938,262.00	1,938,262.00	1,938,262.00	1,938,262.00	1,938,262.00	1,938,262.00	1,938,262.00	1,938,262.00	1,938,262.00	1,938,262.00
1311	1/01	PRIMA QUINCENAL AL PERSONAL	7,105,968.00	592,166.00	592,166.00	592,166.00	592,166.00	592,166.00	592,166.00	592,166.00	592,166.00	592,166.00	592,166.00	592,166.00	592,166.00	592,166.00	592,166.00
1322	1/01	PRIMA VACACIONAL AL PERSONAL	2,652,628.00	221,052.00	221,052.00	221,052.00	221,052.00	221,052.00	221,052.00	221,052.00	221,052.00	221,052.00	221,052.00	221,052.00	221,052.00	221,052.00	221,052.00
1327	1/01	GRATIFICACION DE FIN DE AÑO AL PERSONAL	4,689,958.00	389,131.00	389,131.00	389,131.00	389,131.00	389,131.00	389,131.00	389,131.00	389,131.00	389,131.00	389,131.00	389,131.00	389,131.00	389,131.00	389,131.00
1342	1/01	COMPENSACIONES AL PERSONAL	2,896,739.00	238,062.00	238,062.00	238,062.00	238,062.00	238,062.00	238,062.00	238,062.00	238,062.00	238,062.00	238,062.00	238,062.00	238,062.00	238,062.00	238,062.00
1411	1/01	APORTACIONES DE SEGURIDAD SOCIAL	3,531,633.00	210,969.00	210,969.00	210,969.00	210,969.00	210,969.00	210,969.00	210,969.00	210,969.00	210,969.00	210,969.00	210,969.00	210,969.00	210,969.00	210,969.00
1421	1/01	APORTACIONES A FONDO DE VIVIENDA	3,242,727.00	270,227.00	270,227.00	270,227.00	270,227.00	270,227.00	270,227.00	270,227.00	270,227.00	270,227.00	270,227.00	270,227.00	270,227.00	270,227.00	270,227.00
1543	1/01	AYUDA PARA PASAJES	1,906,144.00	158,845.00	158,845.00	158,845.00	158,845.00	158,845.00	158,845.00	158,845.00	158,845.00	158,845.00	158,845.00	158,845.00	158,845.00	158,845.00	158,845.00
1544	1/01	OTRAS PRESTACIONES	1,771,225.00	147,602.00	147,602.00	147,602.00	147,602.00	147,602.00	147,602.00	147,602.00	147,602.00	147,602.00	147,602.00	147,602.00	147,602.00	147,602.00	147,602.00
1592	1/01	COUTAS DE PENSAS AL PERSONAL	2,779,696.00	231,641.00	231,641.00	231,641.00	231,641.00	231,641.00	231,641.00	231,641.00	231,641.00	231,641.00	231,641.00	231,641.00	231,641.00	231,641.00	231,641.00
1597	1/01	BOÑO ANUAL AL PERSONAL	1,149,696.00	95,809.00	95,809.00	95,809.00	95,809.00	95,809.00	95,809.00	95,809.00	95,809.00	95,809.00	95,809.00	95,809.00	95,809.00	95,809.00	95,809.00
			90,732,101.00	7,561,009.00	7,561,009.00	7,561,009.00	7,561,009.00	7,561,009.00	7,561,009.00	7,561,009.00	7,561,009.00	7,561,009.00	7,561,009.00	7,561,009.00	7,561,009.00	7,561,009.00	7,561,009.00
2111	1/01	MATERIALES ÚTILES Y EQUIPOS MENORES DE	1,786,592.00	148,882.00	148,882.00	148,882.00	148,882.00	148,882.00	148,882.00	148,882.00	148,882.00	148,882.00	148,882.00	148,882.00	148,882.00	148,882.00	148,882.00
2121	1/01	MATERIALES Y ÚTILES DE IMPRESIÓN Y	969,378.00	80,782.00	80,782.00	80,782.00	80,782.00	80,782.00	80,782.00	80,782.00	80,782.00	80,782.00	80,782.00	80,782.00	80,782.00	80,782.00	80,782.00
2141	1/01	MATERIALES, ÚTILES Y EQUIPOS MENORES DE	2,139,276.00	178,273.00	178,273.00	178,273.00	178,273.00	178,273.00	178,273.00	178,273.00	178,273.00	178,273.00	178,273.00	178,273.00	178,273.00	178,273.00	178,273.00
2151	1/01	MATERIAL IMPRESO E INFORMACIÓN DIGITAL	889,457.00	74,121.00	74,121.00	74,121.00	74,121.00	74,121.00	74,121.00	74,121.00	74,121.00	74,121.00	74,121.00	74,121.00	74,121.00	74,121.00	74,121.00
2161	1/01	MATERIAL DE LIMPIEZA	1,595,235.00	132,936.00	132,936.00	132,936.00	132,936.00	132,936.00	132,936.00	132,936.00	132,936.00	132,936.00	132,936.00	132,936.00	132,936.00	132,936.00	132,936.00
2211	1/01	PRODUCTOS ALIMENTICIOS PARA PERSONAS	966,334.00	80,528.00	80,528.00	80,528.00	80,528.00	80,528.00	80,528.00	80,528.00	80,528.00	80,528.00	80,528.00	80,528.00	80,528.00	80,528.00	80,528.00
2221	1/01	PRODUCTOS ALIMENTICIOS PARA ANIMALES	17,344.00	1,445.00	1,445.00	1,445.00	1,445.00	1,445.00	1,445.00	1,445.00	1,445.00	1,445.00	1,445.00	1,445.00	1,445.00	1,445.00	1,445.00
2351	1/01	PRODUCTOS QUÍMICOS, FARMACÉUTICOS Y DE	502,632.00	41,886.00	41,886.00	41,886.00	41,886.00	41,886.00	41,886.00	41,886.00	41,886.00	41,886.00	41,886.00	41,886.00	41,886.00	41,886.00	41,886.00
2481	1/01	MATERIALES COMPLEMENTARIOS	673,647.00	56,129.00	56,129.00	56,129.00	56,129.00	56,129.00	56,129.00	56,129.00	56,129.00	56,129.00	56,129.00	56,129.00	56,129.00	56,129.00	56,129.00
2491	1/01	MATERIALES ELÉCTRICOS Y ELECTRÓNICO	907,768.00	67,315.00	67,315.00	67,315.00	67,315.00	67,315.00	67,315.00	67,315.00	67,315.00	67,315.00	67,315.00	67,315.00	67,315.00	67,315.00	67,315.00
2521	1/01	OTROS MATERIALES Y ARTÍCULOS DE	732,008.00	61,001.00	61,001.00	61,001.00	61,001.00	61,001.00	61,001.00	61,001.00	61,001.00	61,001.00	61,001.00	61,001.00	61,001.00	61,001.00	61,001.00
2521	1/01	FERTILIZANTES, PESTICIDAS Y OTROS	475,856.00	38,153.00	38,153.00	38,153.00	38,153.00	38,153.00	38,153.00	38,153.00	38,153.00	38,153.00	38,153.00	38,153.00	38,153.00	38,153.00	38,153.00
2591	1/01	MATERIALES ACCESORIOS Y SUMINISTROS DE	149,258.00	12,438.00	12,438.00	12,438.00	12,438.00	12,438.00	12,438.00	12,438.00	12,438.00	12,438.00	12,438.00	12,438.00	12,438.00	12,438.00	12,438.00
2611	1/01	COMBUSTIBLES, LUBRICANTES Y ADITIVOS	148,778.00	12,398.00	12,398.00	12,398.00	12,398.00	12,398.00	12,398.00	12,398.00	12,398.00	12,398.00	12,398.00	12,398.00	12,398.00	12,398.00	12,398.00
2711	1/01	VESTUARIO Y UNIFORMES	403,495.00	33,625.00	33,625.00	33,625.00	33,625.00	33,625.00	33,625.00	33,625.00	33,625.00	33,625.00	33,625.00	33,625.00	33,625.00	33,625.00	33,625.00
2911	1/01	HERRAMIENTAS MENORES	344,770.00	29,679.00	29,679.00	29,679.00	29,679.00	29,679.00	29,679.00	29,679.00	29,679.00	29,679.00	29,679.00	29,679.00	29,679.00	29,679.00	29,679.00
2921	1/01	REPARACIONES Y ACCESORIOS MENORES DE	356,157.00	29,679.00	29,679.00	29,679.00	29,679.00	29,679.00	29,679.00	29,679.00	29,679.00	29,679.00	29,679.00	29,679.00	29,679.00	29,679.00	29,679.00
2991	1/01	REPARACIONES Y OTROS ACCESORIOS MENORES	13,746,751.00	1,145,562.00	1,145,562.00	1,145,562.00	1,145,562.00	1,145,562.00	1,145,562.00	1,145,562.00	1,145,562.00	1,145,562.00	1,145,562.00	1,145,562.00	1,145,562.00	1,145,562.00	1,145,562.00
3111	1/01	ENERGÍA ELÉCTRICA	1,006,497.00	83,875.00	83,875.00	83,875.00	83,875.00	83,875.00	83,875.00	83,875.00	83,875.00	83,875.00	83,875.00	83,875.00	83,875.00	83,875.00	83,875.00
3121	1/01	GAS	32,824.00	2,735.00	2,735.00	2,735.00	2,735.00	2,735.00	2,735.00	2,735.00	2,735.00	2,735.00	2,735.00	2,735.00	2,735.00	2,735.00	2,735.00
3131	1/01	AGUA	190,980.00	15,915.00	15,915.00	15,915.00	15,915.00	15,915.00	15,915.00	15,915.00	15,915.00	15,915.00	15,915.00	15,915.00	15,915.00	15,915.00	15,915.00
3141	1/01	TELÉFONICA	510,365.00	42,530.00	42,530.00	42,530.00	42,530.00	42,530.00	42,530.00	42,530.00	42,530.00	42,530.00	42,530.00	42,530.00	42,530.00	42,530.00	42,530.00
3171	1/01	SERVICIOS DE ACCESO DE INTERNET, REDES Y PROCESAMIENTO DE INFORMACIÓN	149,116.00	12,426.00	12,426.00	12,426.00	12,426.00	12,426.00	12,426.00	12,426.00	12,426.00	12,426.00	12,426.00	12,426.00	12,426.00	12,426.00	12,426.00
3181	1/01	SERVICIOS POSTALES Y TELEGRÁFICOS	29,865.00	2,471.00	2,471.00	2,471.00	2,471.00	2,471.00	2,471.00	2,471.00	2,471.00	2,471.00	2,471.00	2,471.00	2,471.00	2,471.00	2,471.00
3221	1/01	ARRENDAMIENTO DE EDIFICIOS	396,226.00	33,019.00	33,019.00	33,019.00	33,019.00	33,019.00	33,019.00	33,019.00	33,019.00	33,019.00	33,019.00	33,019.00	33,019.00	33,019.00	33,019.00
3231	1/01	ARRENDAMIENTO DE MOBILIARIO Y EQUIPO DE ADMINISTRACIÓN, EDUCACIONAL Y RECREATIVO	160,557.00	13,380.00	13,380.00	13,380.00	13,380.00	13,380.00	13,380.00	13,380.00	13,380.00	13,380.00	13,380.00	13,380.00	13,380.00	13,380.00	13,380.00
3251	1/01	ARRENDAMIENTO DE EQUIPO DE TRANSPORTE	283,862.00	23,664.00	23,664.00	23,664.00	23,664.00	23,664.00	23,664.00	23,664.00	23,664.00	23,664.00	23,664.00	23,664.00	23,664.00	23,664.00	23,664.00
3291	1/01	OTROS ARRENDAMIENTOS	75,823.00	6,319.00	6,319.00	6,319.00	6,319.00	6,319.00	6,319.00	6,319.00	6,319.00	6,319.00	6,319.00	6,319.00	6,319.00	6,319.00	6,319.00
3311	1/01	SERVICIOS LEGALES, DE CONTABILIDAD, AUDITORIA Y RELACIONADOS	106,996.00	8,916.00	8,916.00	8,916.00	8,916.00	8,916.00	8,916.00	8,916.00	8,916.00	8,916.00	8,916.00	8,916.00	8,916.00	8,916.00	8,916.00
3341	1/01	SERVICIOS DE CAPACITACIÓN DE APOYO ADMINISTRATIVO, TRADUCCIÓN, FOTOCOPIADO E IMPRESIÓN	556,910.00	46,409.00	46,409.00	46,409.00	46,409.00	46,409.00	46,409.00	46,409.00	46,409.00	46,409.00	46,409.00	46,409.00	46,409.00	46,409.00	46,409.00
3361	1/01	SERVICIOS DE APOYO ADMINISTRATIVO, TRADUCCIÓN, FOTOCOPIADO E IMPRESIÓN	155,201.00	12													

3391	1/01	SERVICIOS PROFESIONALES, CIENTÍFICOS Y TÉCNICOS INTEGRALES	985,400.00	82,117.00	82,117.00	82,117.00	82,117.00	82,117.00	82,117.00	82,117.00	82,117.00	82,117.00	82,117.00
3491	1/01	SERVICIOS FINANCIEROS, BANCARIOS, COMERCIALES Y INTEGRALES	376,409.00	31,367.00	31,367.00	31,367.00	31,367.00	31,367.00	31,367.00	31,367.00	31,367.00	31,367.00	31,367.00
3511	1/01	CONSERVACIÓN Y MANTENIMIENTO MENOR DE INMUEBLES	809,719.00	67,477.00	67,477.00	67,477.00	67,477.00	67,477.00	67,477.00	67,477.00	67,477.00	67,477.00	67,477.00
3531	1/01	REPARACIÓN Y MANTENIMIENTO DE EQUIPO DE CÓMPUTO Y TECNOLOGÍA DE LA INFORMACIÓN	664,033.00	55,336.00	55,336.00	55,336.00	55,336.00	55,336.00	55,336.00	55,336.00	55,336.00	55,336.00	55,336.00
3551	1/01	REPARACIÓN Y MANTENIMIENTO DE EQUIPO DE TRANSPORTE	449,768.00	37,482.00	37,482.00	37,482.00	37,482.00	37,482.00	37,482.00	37,482.00	37,482.00	37,482.00	37,482.00
3591	1/01	SERVICIOS DE JARDINERÍA	342,665.00	28,555.00	28,555.00	28,555.00	28,555.00	28,555.00	28,555.00	28,555.00	28,555.00	28,555.00	28,555.00
3711	1/01	FUMIGACIÓN PASAJES AEREOS	235,543.00	19,629.00	19,629.00	19,629.00	19,629.00	19,629.00	19,629.00	19,629.00	19,629.00	19,629.00	19,629.00
3721	1/01	PASAJES TERRESTRES	181,891.00	15,165.00	15,165.00	15,165.00	15,165.00	15,165.00	15,165.00	15,165.00	15,165.00	15,165.00	15,165.00
3751	1/01	VIATICOS EN EL PAIS	481,924.00	40,160.00	40,160.00	40,160.00	40,160.00	40,160.00	40,160.00	40,160.00	40,160.00	40,160.00	40,160.00
3811	1/01	GASTOS DE CEREMONIAL	1,042,773.00	86,898.00	86,898.00	86,898.00	86,898.00	86,898.00	86,898.00	86,898.00	86,898.00	86,898.00	86,898.00
3821	1/01	GASTOS DE ORDEN SOCIAL Y CULTURAL	798,457.00	66,538.00	66,538.00	66,538.00	66,538.00	66,538.00	66,538.00	66,538.00	66,538.00	66,538.00	66,538.00
3831	1/01	CONGRESOS Y CONVENCIONES	1,862,562.00	155,214.00	155,214.00	155,214.00	155,214.00	155,214.00	155,214.00	155,214.00	155,214.00	155,214.00	155,214.00
3921	1/01	IMPUESTOS Y DERECHOS	257,510.00	21,459.00	21,459.00	21,459.00	21,459.00	21,459.00	21,459.00	21,459.00	21,459.00	21,459.00	21,459.00
3981	1/01	IMPUESTOS SOBRE NOMINAS Y OTROS QUE SE DERIVEN DE UNA RELACION LABORAL	3,805,666.00	317,139.00	317,139.00	317,139.00	317,139.00	317,139.00	317,139.00	317,139.00	317,139.00	317,139.00	317,139.00
Total			16,337,070.00	1,361,422.00	1,361,422.00	1,361,422.00	1,361,422.00	1,361,422.00	1,361,422.00	1,361,422.00	1,361,422.00	1,361,422.00	1,361,422.00
Elaboró			120,815,922.00	10,067,993.00	10,067,993.00	10,067,993.00	10,067,993.00	10,067,993.00	10,067,993.00	10,067,993.00	10,067,993.00	10,067,993.00	10,067,993.00

Elaboró
LIC. GERMAN VALEZ AZQUEZ
DIRECTOR DE LA UNIDAD DE PLANEACIÓN

Responsable del Proyecto
LIC. ROSARIO PROFFERONES-CORTES
SECRETARÍA ADMINISTRATIVA

Autógrafo
DR. LUIS ARMANDO GONZALEZ PLACENCIA
RECTOR



RECTORÍA

Dependencia o Entidad:

3 / 03 UNIVERSIDAD AUTÓNOMA DE TLAXCALA

PARTIDA	DESCRIPCIÓN	PROPUESTA DE PR ESUPUESTO 2022	NECESIDADES 2022	DIFERENCIA	JUSTIFICACIÓN
1000	SERVICIOS PERSONALES	87,693,436.00	90,732,101.00	3,038,665.00	LAS DIFERENCIAS REFLEJADAS, DEMUESTRAN LA FALTA DE RECURSOS, DE PROGRAMAS EXTRAORDINARIOS MINISTRADOS A LA UNIVERSIDAD AUTÓNOMA DE TLAXCALA, CON RESPECTO AL 2020 Y AÑOS ANTERIORES. TALES COMO PROFEXE, CARRERA DOCENTE, REFORMAS ESTRUCTURALES Y PROGRAMAS DE CONACYT Y SECTORIAL. CABE HACER MENCIÓN QUE TANTO LOS RECURSOS FEDERALES COMO LOS ESTATALES SON EJERCIDOS BAJO EL MARCO JURÍDICO DEL CONVENIO MARCO DEL ANEXO DE EJECUCIÓN QUE ELABORA SEP NACIONAL, POR MEDIO DE SU DIRECCIÓN GENERAL DE EDUCACIÓN SUPERIOR UNIVERSITARIA E INTERCULTURAL (DGESUI) DICHO CONVENIO SE FIRMA DE MANERA TRIPARTITA CADA EJERCICIO FISCAL.
2000	MATERIALES Y SUMINISTROS	12,692,471.00	13,746,751.00	1,054,280.00	ES IMPORTANTE SEÑALAR QUE LAS REGLAS DE OPERACIÓN DEL ANEXO DE EJECUCIÓN DEL CONVENIO MARCO PARA EL EJERCICIO DE RECURSOS FEDERALES Y ESTATALES SOLO PERMITEN EJERCER EL CAPITULO 1000 SERVICIOS PERSONALES, 2000 MATERIALES Y SUMINISTROS Y 3000 SERVICIOS GENERALES. LO CUAL LIMITA DE MANERA SUSTANCIAL EN LOS CAPITULOS 4000 BECAS, 5000 BIENES MUEBLES Y 6000 OBRA, DEBIDO A QUE NO ESTA AUTORIZADO EJERCER GASTO EN LOS CAPITULOS ANTERIORMENTE SEÑALADOS.
3000	SERVICIOS GENERALES	15,000,193.00	16,337,070.00	1,336,877.00	DE LO ANTERIORMENTE EXPUESTO, LAS NECESIDADES DE AMPLIACIÓN PRESUPUESTAL SON MUYORMENTE REQUERIDAS PARA EL EJERCICIO DEL TRABAJO UNIVERSITARIO. Y SIGUIENDO LOS ANTECEDENTES DE DICHO CONVENIO, SE BUSCA UN ESQUEMA DE FINANCIAMIENTO EQUITATIVO IDEAL QUE PERMITA QUE LOS RECURSOS TANTO FEDERALES COMO ESTATALES APORTEN HASTA UN CINCUENTA POR CIENTO DEL PRESUPUESTO ESTABLECIDO. POR ELLO DESDE LA PERSPECTIVA DE LOS DERECHOS HUMANOS, ES IMPRESCINDIBLE QUE LA POLÍTICA EDUCATIVA SEA CONCEBIDA DESDE SU DIMENSIÓN COLECTIVA, EN EL ENTENDIDO DE QUE, SI A LA COLECTIVIDAD LE VA BIEN, TAMBIÉN A LOS INDIVIDUOS LES VA BIEN. LA UNIVERSIDAD AUTÓNOMA DE TLAXCALA (UATX), COMO MÁXIMA CASA DE ESTUDIOS, PROCURA SER CATALIZADOR DE CAMBIOS IMPORTANTES EN SU ZONA NATURAL DE INFLUENCIA Y CONSTRUYE LOS CIMIENTOS QUE CONSIDERAN LAS COMPETENCIAS (HABILIDADES, ACTITUDES Y APTITUDES), ASÍ COMO DE LAS CAPACIDADES DE SUS ACTORES PARA POTENCIAR EL DESARROLLO HUMANO Y SUSTENTABLE.
					ESTE DESARROLLO DE COMPETENCIAS GENERICAS Y PROFESIONALES SE REFLEJAN AMPLIAMENTE EN EL MODELO FINANCIATIVO HI IMANISTA INTEGRADOR RASADO FN

COMPETENCIAS (MHIC); NUESTRA UNIVERSIDAD SUSTENTA SU TRABAJO ACADÉMICO EN UN MODELO EDUCATIVO CUYA PROYECCIÓN DE LO DESEABLE, SURGE COMO RESPUESTA ANTE EL ANÁLISIS HISTÓRICO DEL PASADO, ESTO PERMITE VALORAR EL PRESENTE Y ESTRUCTURA UNA VISIÓN DE FUTURO VINCULADA A LA SITUACIÓN SOCIAL QUE SE VIVE EN EL CONTEXTO INTERNACIONAL, NACIONAL Y REGIONAL, POSIBILITANDO ASÍ UNA FORMACIÓN UNIVERSITARIA PERTINENTE Y RELEVANTE. LAS FINALIDADES EDUCATIVAS DEL MHIC, SE CENTRAN EN PROCURAR UNA FORMACIÓN HUMANISTA E INTEGRADORA, CUYO SOPORTE PRÁCTICO, SE IDENTIFICA EN DIVERSAS PROPUESTAS DE POLÍTICA EDUCATIVA INTERNACIONAL Y NACIONAL, ES EL ENFOQUE BASADO EN COMPETENCIAS. ESTE MODELO DESDE SU CREACIÓN APUESTA A FORMAR UN UNIVERSITARIO QUE COMPRENDA LOS ASPECTOS ECONÓMICOS, POLÍTICOS Y CULTURALES DE SU SOCIEDAD, LE OTORGUEN LAS HABILIDADES DE DESARROLLO MULTIFACÉTICO, ACCIONES PARA INSERTARLE COMO TRABAJADOR, PROFESIONISTA Y CIUDADANO, EN UNA SOCIEDAD LOCAL COMO GLOBAL.

EN ESTE SENTIDO LA UNIVERSIDAD FACILITA A LOS UNIVERSITARIOS EXPERIENCIAS EDUCATIVAS QUE GENEREN UNA CONSCIENCIA DE SU REALIDAD MULTIDIMENSIONAL Y DE LOS BIENES QUE LES PERMITAN INTEGRAR SU CONCEPCIÓN DE VIDA DESDE UNA PERSPECTIVA ÉTICA. PARA LOGRARLO, EL ENFOQUE DE PLANEACIÓN INSTITUCIONAL, DEFINIDO EN LA IMPLEMENTACIÓN DEL MHIC, HA PUESTO EN MARCHA DISTINTOS PROCESOS DE CARÁCTER ACADÉMICO, ADMINISTRATIVO Y DE GESTIÓN EDUCATIVA, PARA LOGRAR ARMONIZAR LAS ACTIVIDADES Y ACCIONES NECESARIAS PARA AVANZAR DE MANERA HOMOGÉNEA CON CADA UNO DE LOS COMPONENTES QUE INTEGRAN DICHO MODELO.

LA UATX CONSIDERA QUE SU PARTE VERTEBRAL ES EL ESTUDIANTE, CUYA FORMACIÓN PARA LA VIDA Y A LO LARGO DE ÉSTA ES EL EJE RECTOR DE LAS TENDENCIAS ACTUALES. EL PARADIGMA CONSTRUCTIVISTA, EN SU VERTIENTE ORIENTADA HACIA EL APRENDIZAJE ESTRATÉGICO, DIMENSIONA A LA PERSONA EN EL MARCO DE LA AUTORREALIZACIÓN, YA QUE EL APRENDIZ IDENTIFICA LOS PROCESOS METACOGNITIVOS QUE LE LLEVAN A AUTORREGULAR LOS NIVELES DE SUPERACIÓN INDIVIDUAL, MISMOS QUE A LA LARGA PERMEARÁN SU DESARROLLO PROFESIONAL, CON EXPERIENCIAS Y VIVENCIAS DERIVADAS DE UN CURRÍCULUM FLEXIBLE QUE PROMUEVA LA CREACIÓN DE AGENTES CURIOSOS, CREATIVOS Y EMPRENDEDORES.



Autovizó

 DR. LUIS ARMANDO GONZÁLEZ PLACENCIA
 RECTOR

5,429,822.00

120,815,922.00

115,386,100.00

Total

Responsable del proyecto

LIC. ROSAMPARO FLORES CORTÉS
 SECRETARÍA ADMINISTRATIVA

Elaboró

LIC. GERMÁN VÁZQUEZ VÁZQUEZ
 DIRECTOR DE LA UNIDAD DE PLANEACIÓN

Los valores de las dependencias y entidades o instituciones que reciben recursos estatales parcial o totalmente, serán directamente responsables de la formulación de sus proyectos.



GOBIERNO DEL ESTADO DE TLAXCALA
ANTEPROYECTO DE PRESUPUESTO DE EGRESOS 2022
PRESUPUESTACIÓN CON PERSPECTIVA DE DERECHOS DE LA INFANCIA



Universidad Autónoma de Tlaxcala

dependencia o Entidad:

3 /03 UNIVERSIDAD AUTÓNOMA DE TLAXCALA

CLAVE	PROGRAMA PRESUPUESTARIO/ PROYECTO	CRITERIO	PONDERADOR	ASIGNACIÓN PRESUPUESTAL TOTAL	ASIGNACIÓN PRESUPUESTAL CON PERSPECTIVA DE DERECHOS DE LA INFANCIA
E	PROGRAMAS DESEMPEÑO DE LAS FUNCIONES PRESTACION DE SERVICIOS PÚBLICOS ACTIVIDADES "ARTISTICAS, CULTURALES Y DEPORTIVAS"	3	0.08	120,815,922.00	9,665,274.00



9,665,274.00

Total proyecto

120,815,922.00

Autorizó
DR. LUIS ARMANDO GONZALEZ PLACEN
 RECTOR

Responsable del proyecto
LIC. ROSAMPARO FLORES CORTÉS
 SECRETARIA ADMINISTRATIVA

Elaboró
LIC. GERMAN YÁÑEZ VÁZQUEZ
 DIRECTOR DE LA UNIDAD DE PLANEACIÓN

Los titulares de las dependencias y entidades o instituciones que reciban recursos estatales parcial o totalmente, serán directamente responsables de la formulación de sus proyectos.

RECTORÍA
 PP-FM-14-00