



ÍNDICE



No. FORMATOS PROGRAMÁTICOS 2023

1.-	Transformación Deseada	PP-FM-03-00
2.-	Árbol del Problema	PP-FM-04-00
3.-	Mapa de Relaciones	PP-FM-05-00
4.-	Matriz de expectativas y Fuerzas	PP-FM-06-00
5.-	Árbol de Objetivos	PP-FM-07-00
6.-	Acciones	PP-FM-08-00
7.-	Alternativas	PP-FM-09-00
8.-	Ficha de Indicador	PP-FM-0B-02
9.-	Riesgos	PP-FM-0E-01
10.-	Metas	PP-FM-0F-01
11.-	Metas Trimestrales	PP-FM-0G-01
12.-	Ficha de Proyecto	PP-FM-0H-03
13.-	Programa Operativo Anual	PP-FM-0I-00



GOBIERNO DEL ESTADO DE TLAXCALA
ANTEPROYECTO DE PRESUPUESTO DE EGRESOS 2023
SITUACIÓN DESEADA



Dependencia o Entidad: 1 Poder Legislativo

<p>Diagnóstico (Situación Actual)</p> <p>No se cuenta con una legislación actualizada y armonizada conforme al contexto nacional y local, en los aspectos económicos, sociales, culturales y políticos.</p>	<p>Transformación Deseada</p> <p>Establecer una legislación acorde al contexto del Estado, que coadyuve a transformar el desarrollo los sectores económicos, sociales, culturales y políticos y se genere una mejor calidad de vida de los ciudadanos.</p>
---	--

Elaboró

Lic. Leonardo Esteban Estévez Vázquez
 Secretario Administrativo

SECRETARÍA ADMINISTRATIVA

CONGRESO DEL ESTADO LIBRE Y SOBERANO
 TLAXCALA
 LXIV LEGISLATURA

Autorizó

Dip. Vicente Morantes Arce
 Presidente del Comité de Administración

COMITÉ DE ADMINISTRACIÓN

CONGRESO DEL ESTADO LIBRE Y SOBERANO
 TLAXCALA
 LXIV LEGISLATURA

Los titulares de las dependencias y entidades sustituciones que solicitan recursos estatales parcial o totalmente, serán directamente responsables de la formulación de sus proyectos.



Dependencia
Unidad Responsable:
Proyecto:

1 Poder Legislativo
Secretaría Parlamentaria
Fortalecimiento al Desarrollo Parlamentario

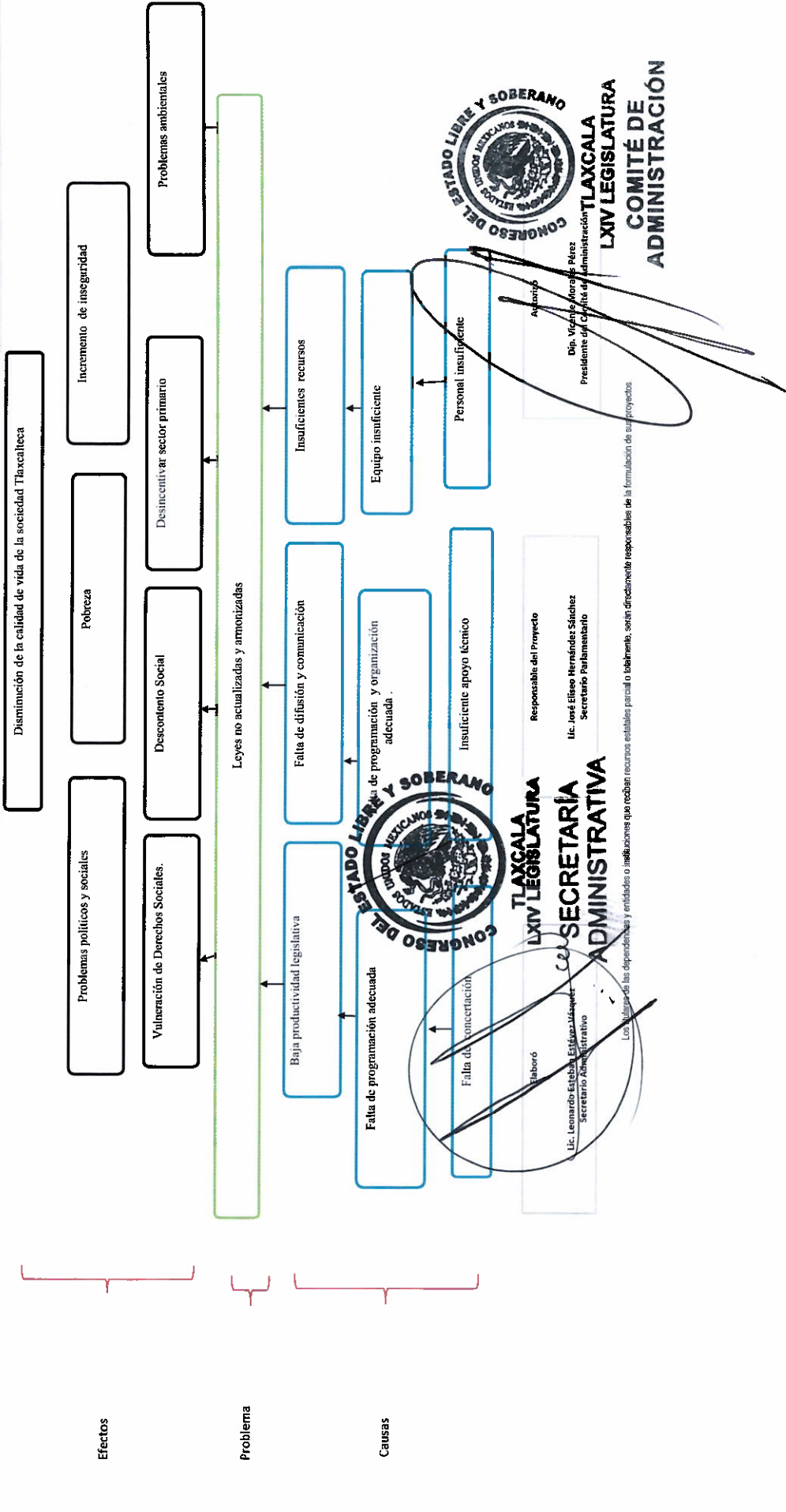



GOBIERNO DEL ESTADO DE TLAXCALA
 ANTEPROYECTO DE PRESUPUESTO DE EGRESOS 2023
 ANÁLISIS DE INVOLUCRADOS



Dependencia o Entidad: **1 Poder Legislativo**
 Unidad Responsable: **Secretaría Parlamentaria**
 Proyecto: **Fortalecimiento al Desarrollo Parlamentario**

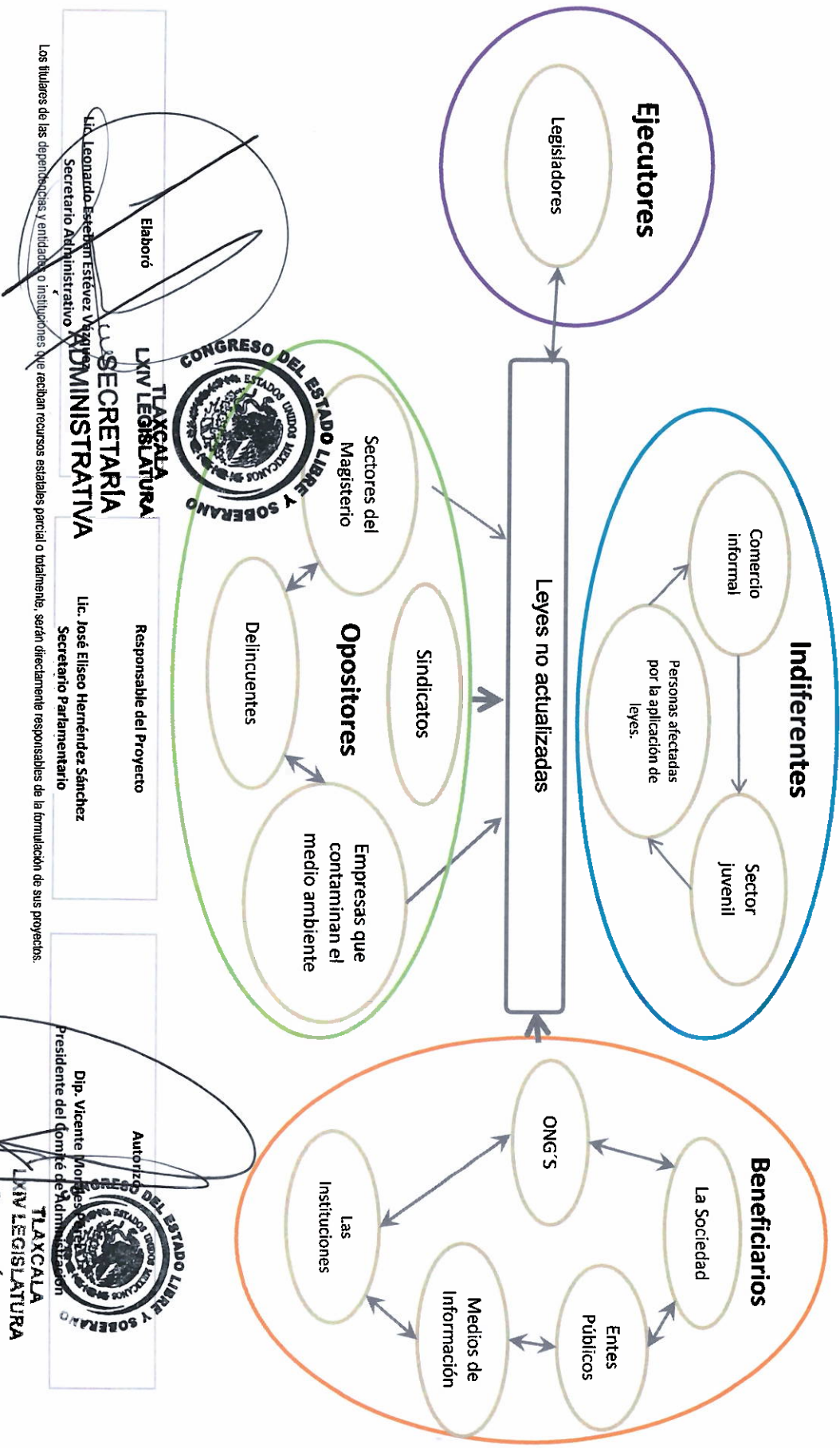



GOBIERNO DEL ESTADO DE TLAXCALA
 ANTEPROYECTO DE PRESUPUESTO DE EGRESOS 2023
 MATRIZ DE EXPECTATIVAS Y FUERZAS



Dependencia o Entidad: 1 Poder Legislativo
 Unidad Responsable: Secretaría Parlamentaria
 Proyecto: Fortalecimiento al Desarrollo Parlamentario

GRUPO	INTERES O EXPECTATIVA	VALENCIA	FUERZA	RESULTANTE
Indiferentes				
Comercio Informal	No quieren leyes	-	4	-4
Sector Juvenil	Falta de interes	-	3	-3
Personas afectadas por la aplicación de leyes	No obedecen las leyes	-	5	-5
Ejecutores				
Legisladores	Desarrollo y actualizacion de leyes	+	5	5
Opositores				
Sindicato	Cuidar los intereses de los trabajadores	-	1	-1
Sectores del magisterio	Cuidar los intereses de los profesores	-	2	-2
Delinquentes	No tener leyes	-	3	-3
Empresas que contaminan el medio ambiente	No estar vigilados en sus actividades	-	3	-3
Beneficiarios				
La sociedad	Tener leyes que ayuda a tener una mejor calidad de vida	+	5	5
Entes Publicos	Tener leyes que determinen su funcionamiento	+	5	5
Medios de Informacion	Tener leyes que protejan su trabajo	+	3	3
Las Instituciones	Tener leyes que determinen su funcionamiento	+	5	5
ONG'S	Tener leyes que protejan su trabajo	+	5	5
RESULTADO				

Elaboró
 Lic. Leonardo Esteban Estévez Vázquez
 Secretario Administrativo

TLAXCALA
 LXIV LEGISLATURA
SECRETARÍA ADMINISTRATIVA
 Responsable del Proyecto
 Lic. José Eliseo Hernández Sánchez
 Secretario Parlamentario

Autorizó
 Dip. Vicente Morales Pérez
 Presidente del Comité de Administración
 TLAXCALA
 LXIV LEGISLATURA
COMITÉ DE ADMINISTRACIÓN



CONGRESO DEL ESTADO DE TLAXCALA
 ANTEPROYECTO DE PRESUPUESTO DE EGRESOS 2023
 ÁRBOL DE OBJETIVOS



Dependencia o Entidad:
 Unidad Responsable:
 Proyecto:

1 Poder Legislativo
 Secretaria Parlamentaria
 Fortalecimiento al Desarrollo Parlamentario

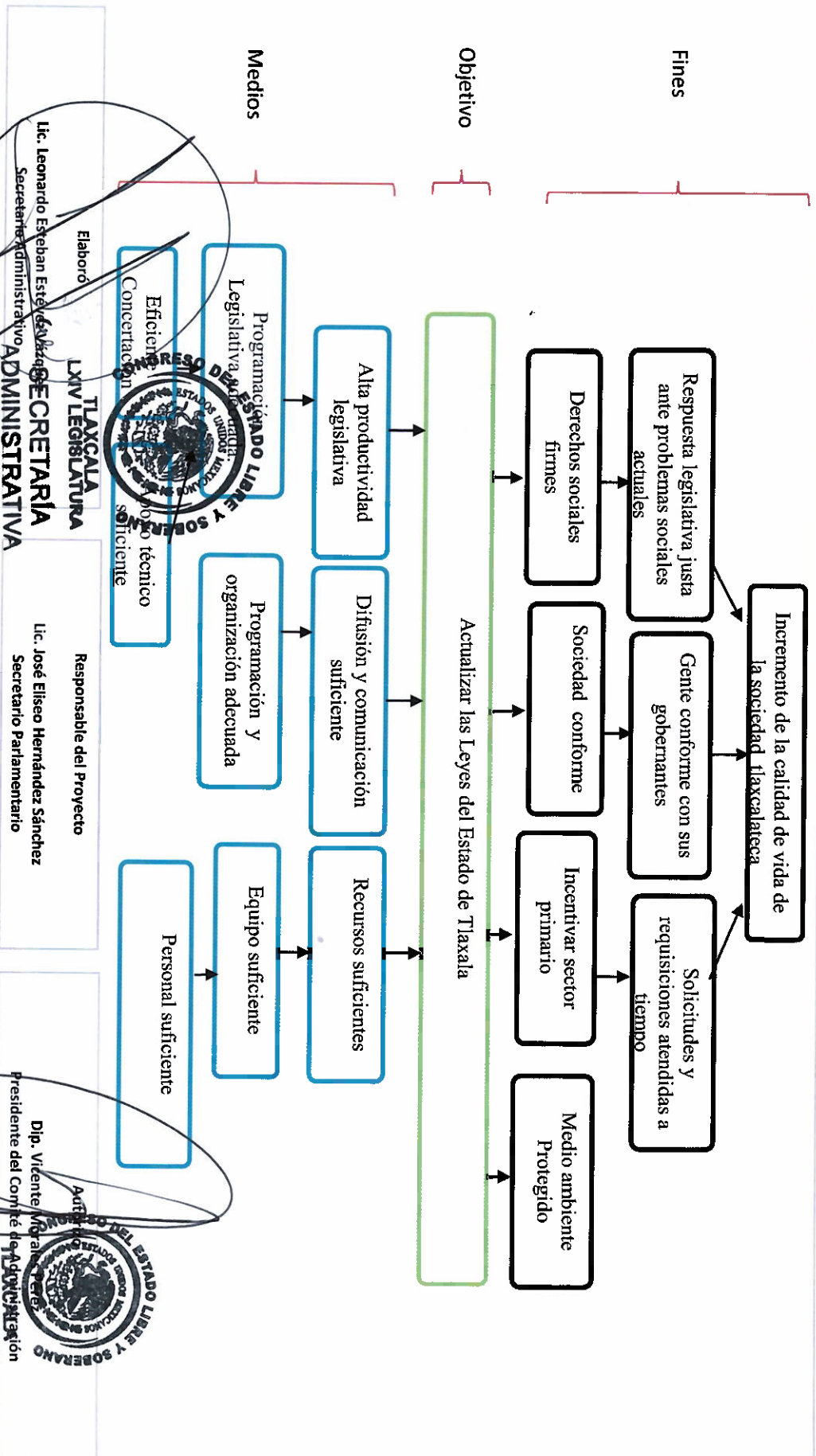

Los titulares de las dependencias y entidades o inscripciones que reciben recursos estatales parcial o totalmente, serán directamente responsables de la formulación de sus proyectos.

Elaboró
 Lic. Leonardo Esteban Estrella
 Secretario Administrativo
 SECRETARÍA ADMINISTRATIVA
 TLAXCALA LXIV LEGISLATURA

Responsable del Proyecto
 Lic. José Eliseo Hernández Sánchez
 Secretario Parlamentario

Adoptado por el Congreso del Estado Libre y Soberano
 Dip. Vicente Miramón
 Presidente del Comité de Vigilancia
 TLAXCALA LXIV LEGISLATURA
 COMITÉ DE ADMINISTRACIÓN



Dependencia o Entidad:	1 Poder Legislativo
Unidad Responsable:	Secretaría Parlamentaria
Proyecto:	Fortalecimiento al Desarrollo Parlamentario

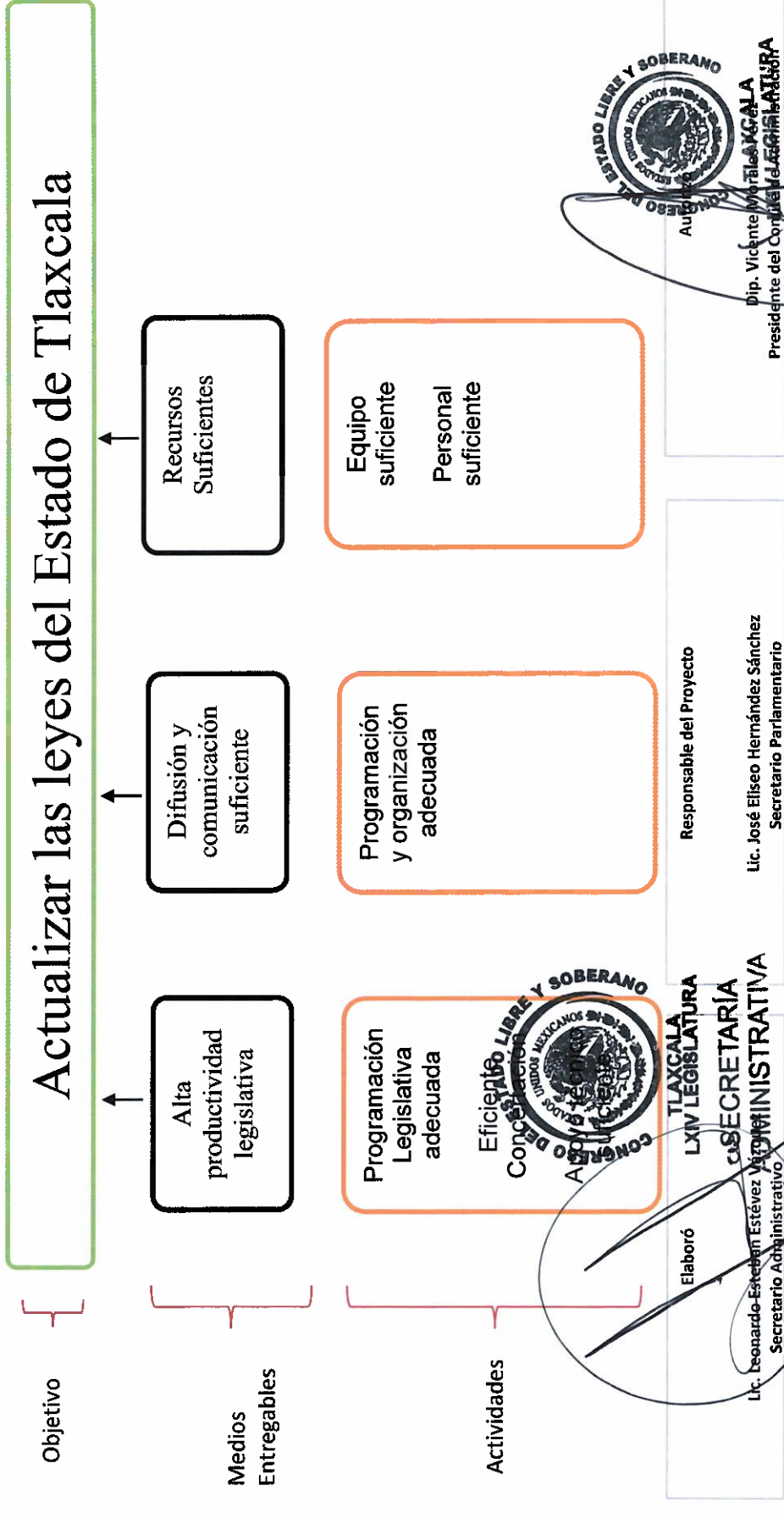

Los titulares de las dependencias y entidades o instituciones que reciban recursos estatales parcial o totalmente, serán directamente responsables de la formulación de sus proyectos.



CONGRESO DEL ESTADO DE TLAXCALA
 ANTEPROYECTO DE PRESUPUESTO DE EGRESOS 2023
 SELECCIÓN DE ALTERNATIVAS



Dependencia o Entidad:	1 Poder Legislativo
Unidad Responsable:	Secretaría Parlamentaria
Proyecto:	Fortalecimiento al Desarrollo Parlamentario

Actividades

Programación Legislativa adecuada
 Eficiente
 Concertación
 Apoyo técnico suficiente

Programación y organización adecuada

Equipo suficiente
 Personal suficiente

Alternativa 1:

Programación Legislativa adecuada
 Eficiente
 Concertación
 Apoyo técnico suficiente
 Programación y organización adecuada
 Equipo suficiente

Alternativa 2:

Alternativas

Elaboró



TLAXCALA
 LXV LEGISLATURA
 SECRETARÍA ADMINISTRATIVA

Lic. Leonardo Esteban Estévez Vázquez
 Secretario Administrativo

Responsable del Proyecto

Lic. José Eliseo Hernández Sánchez
 Secretario Parlamentario

TLAXCALA
 LXV LEGISLATURA
 COMITÉ DE ADMINISTRACIÓN

Dip. Vicente Morales Pérez
 Presidente del Comité de Administración

Los titulares de las dependencias, entidades o instituciones que reciban recursos estatales parcial o totalmente, serán directamente responsables de la formulación de sus proyectos.



**CONGRESO DEL ESTADO DE TLAXCALA
ANTEPROYECTO DE PRESUPUESTO DE EGRESOS 2023
FICHA DE INDICADOR**



Datos de Identificación ¹	
Dependencia:	1 Poder legislativo
Proyecto:	Fortalecimiento al desarrollo parlamentario
Finalidad:	1 Gobierno
Función:	11 Legislación
Subfunción:	111 Legislación

Matriz de Indicadores para Resultados ³				
Resumen Narrativo ^{3.1}				
Objetivo al que corresponde el indicador ^{3.1.1}	Contribuir a elevar la calidad de vida de la sociedad tlaxcalteca mediante una legislación actualizada y armonizada acorde al contexto nacional y estatal.	Marque el nivel del objetivo en la Matriz de Marco Lógico ^{3.1.2}		
		Fin	Propósito	Componente
Objetivo Ponderado		X	100.00%	

Indicador ^{3.2}					
Datos de identificación del indicador ^{3.2.1}					
Orden: ^{3.2.1.1}	1	Nombre del indicador ^{3.2.1.2}		Índice de Cumplimiento legislativo	
Dimensión del indicador ^{3.2.1.3}	Eficacia	Tipo de indicador para resultados ^{3.2.1.4}		Estratégico	
Definición del indicador ^{3.2.1.5}		Indica el porcentaje de aumento de iniciativas dictaminadas respecto del año anterior			
Tipo valor de la meta ^{3.2.1.6}	Relativa	Unidad de medida ^{3.2.1.8}		Dictamen	
Método de cálculo ^{3.2.1.7}	Numerador	Dictámenes año actual			
	Denominador	Dictámenes año anterior			
Desagregación geográfica ^{3.2.1.9}	Estatal	Frecuencia de medición ^{3.2.1.10}		Anual	
Contribución Agenda 2030:		SI		NO	
Objetivo Agenda 2030:					
Transversalidad ^{3.2.1.11}					
Enfoque de transversalidad ^{3.2.1.11.1}			Enfoque de Género		
Hombres ^{3.2.1.11.2}	649,894	Mujeres ^{3.2.1.11.3}	693,083	Total ^{3.2.1.11.4}	1,342,977
Serie de Información Disponible ^{3.2.1.12}					
Información disponible ^{3.2.1.12.1}					

Características del indicador ^{3.2.2}						
Calificación ^{3.2.2.2}	Característica ^{3.2.2.1}					
	Claridad ^{3.2.2.1.1}	Relevancia ^{3.2.2.1.2}	Economía ^{3.2.2.1.3}	Monitoreable ^{3.2.2.1.4}	Adecuado ^{3.2.2.1.5}	Aporte marginal ^{3.2.2.1.6}
No cumple						
Cumple parcialmente						
Cumple	X	X		X	X	X

Contacto indicador ^{3.2.3}			
Nombre ^{3.2.3.1}	José Eliseo	Area ^{3.2.3.4}	Secretaría Parlamentaria
Apellido paterno ^{3.2.3.2}	Hernández	Puesto ^{3.2.3.5}	Secretario Parlamentario
Apellido materno ^{3.2.3.3}	Sanchez	Teléfono ^{3.2.3.7}	68 93357
Correo electrónico ^{3.2.3.6}	sp.hernandez.sanchez@congresodetlaxcala.gob.mx		



CONGRESO DEL ESTADO DE TLAXCALA
 ANTEPROYECTO DE PRESUPUESTO DE EGRESOS 2023
 FICHA DE INDICADOR



Determinación de metas ^{3.2.4}

Viabilidad de la meta ^{3.2.4.1}

Meta acumulable ^{3.2.4.1.1}	No	Comportamiento del indicador ^{3.2.4.1.2}	Nominal
Factibilidad de la meta ^{3.2.4.1.3}	Alta		

Línea base ^{3.2.4.2}

Año ^{3.2.4.2.1}	Valor ^{3.2.4.2.2}			Periodo al que corresponde el valor ^{3.2.4.2.3}
	Indicador (relativo) ^{3.2.4.2.2.1}	Numerador (absoluto) ^{3.2.4.2.2.2}	Denominador (universo de cobertura) ^{3.2.4.2.2.3}	
2021	108%	269	249	

Justificación línea base ^{3.2.4.2.4}

Parámetros de semaforización ^{3.2.4.3}

Tipo de valor ^{3.2.4.3.1}		
	Límite superior	Límite inferior
Verde	100%	80%
Amarillo	80%	60%
Rojo	70%	60%

Meta trianual ^{3.2.4.4}

Año ^{3.2.4.4.1}	Valor ^{3.2.4.4.2}			Periodo al que corresponde el valor ^{3.2.4.4.3}
	Indicador ^{3.2.4.4.2.1} (relativo)	Numerador ^{3.2.4.4.2.2} (absoluto)	Denominador ^{3.2.4.4.2.3} (universo de cobertura)	
2023	101%	1031	1016	2021-2024

Metas intermedias ^{3.2.4.5}

Año ^{3.2.4.5.1}	Valor ^{3.2.4.5.2}			Periodo al que corresponde el valor ^{3.2.4.5.3}
	Indicador ^{3.2.4.5.2.1} (relativo)	Numerador ^{3.2.4.5.2.2} (absoluto)	Denominador ^{3.2.4.5.2.3} (universo de cobertura)	
2021 ^{3.2.4.5.1.2}	120%	269	224	
2022 ^{3.2.4.5.1.3}	106%	284	269	
2023 ^{3.2.4.5.1.4}	84%	239	284	
2024 ^{3.2.4.5.1.5}	100%	239	239	



**CONGRESO DEL ESTADO DE TLAXCALA
ANTEPROYECTO DE PRESUPUESTO DE EGRESOS 2023
FICHA DE INDICADOR**



Metas del ciclo presupuestario ^{3.2.4.6}				
Periodo ^{3.2.4.6.1} (según la frecuencia de medición)	Valor ^{3.2.4.6.2}			Periodo al que corresponde el valor ^{3.2.4.6.3}
	Indicador ^{3.2.4.6.2.1} (relativo)	Numerador ^{3.2.4.6.2.2} (absoluto)	Denominador ^{3.2.4.6.2.3} (universo de cobertura)	
Periodo 1 (Ejemplo frecuencia trimestral)	84%	239	284	2023
Periodo 2				
Periodo 3				
Periodo 4				

Características de las variables ^{3.2.5} (Se debe llenar este conjunto tanta veces como número de variables existan)	
Nombre ^{3.2.5.1}	Dictámenes año actual
Descripción de la variable ^{3.2.5.2}	Número de dictámenes en el año
Medios de verificación ^{3.2.5.3}	Informes de la Mesa Directiva
Unidad de medida ^{3.2.5.4}	Dictamen
Desagregación geográfica ^{3.2.5.5}	Estatal
Frecuencia ^{3.2.5.6}	Anual
Método de recopilación de datos ^{3.2.5.7}	Explotación de Registros Administrativos
Fecha de disponibilidad de la información ^{3.2.5.8}	ene-23

Características de las variables ^{3.2.5} (Se debe llenar este conjunto tanta veces como número de variables existan)	
Nombre ^{3.2.5.1}	Dictámenes año anterior
Descripción de la variable ^{3.2.5.2}	Número de dictámenes en el año inmediato anterior
Medios de verificación ^{3.2.5.3}	Informes de la Mesa Directiva
Unidad de medida ^{3.2.5.4}	Dictamen
Desagregación geográfica ^{3.2.5.5}	Estatal
Frecuencia ^{3.2.5.6}	Anual
Método de recopilación de datos ^{3.2.5.7}	Explotación de Registros Administrativos
Fecha de disponibilidad de la información ^{3.2.5.8}	ene-23

Elaboró **TLAXCALA LXIV LEGISLATURA SECRETARÍA ADMINISTRATIVA**
Lic. Leonardo Esteban Estévez Domínguez
Secretario Administrativo

Responsable del Proyecto **TLAXCALA LXIV LEGISLATURA SECRETARÍA PARLAMENTARIA**
Lic. Jose Luis Hernández Sánchez
Secretario Parlamentario

TLAXCALA LXIV LEGISLATURA COMITÉ DE ADMINISTRACIÓN
Dip. Vicente Morales Pérez
Presidente del Comité de Administración



CONGRESO DEL ESTADO DE TLAXCALA
ANTEPROYECTO DE PRESUPUESTO DE EGRESOS 2023
FICHA DE INDICADOR



Datos de Identificación¹

Dependencia:	1 Poder legislativo
Proyecto:	Fortalecimiento al desarrollo parlamentario
Finalidad:	1 Gobierno
Función:	11 Legislación
Subfunción:	111 Legislación

Matriz de Indicadores para Resultados³

Resumen Narrativo^{3.1}

Objetivo al que corresponde el indicador ^{3.1.1}	Mantener actualizada la legislación aplicable a la sociedad tlaxcalteca	Marque el nivel del objetivo en la Matriz de Marco Lógico ^{3.1.2}			
		Fin	Propósito X	Componente	Actividad
Objetivo Ponderado			100.00%		

Indicador^{3.2}

Datos de identificación del indicador^{3.2.1}

Orden: ^{3.2.1.1}	2	Nombre del indicador ^{3.2.1.2}		Índice de Productividad Legislativa	
Dimensión del indicador ^{3.2.1.3}	Eficiencia	Tipo de indicador para resultados ^{3.2.1.4}		Estratégico	
Definición del indicador ^{3.2.1.5}		Indica la eficiencia de las iniciativas presentadas			
Tipo valor de la meta ^{3.2.1.6}	Relativa	Unidad de medida ^{3.2.1.8}			
Método de cálculo ^{3.2.1.7}	Numerador	Iniciativas dictaminadas			
	Denominador	Iniciativas Presentadas			
Desagregación geográfica ^{3.2.1.9}	Estatad	Frecuencia de medición ^{3.2.1.10}		Anual	
Contribución Agenda 2030:		SI		NO	
Objetivo Agenda 2030:					
Transversalidad ^{3.2.1.11}					
Enfoque de transversalidad ^{3.2.1.11.1}		Enfoque de Género			
Hombres ^{3.2.1.11.2}	649,894	Mujeres ^{3.2.1.11.3}	693,083	Total ^{3.2.1.11.4}	1,342,977
Serie de Información Disponible ^{3.2.1.12}					
Información disponible ^{3.2.1.12.1}		Indicador nuevo			

Características del indicador^{3.2.2}

	Característica ^{3.2.2.1}					
Calificación ^{3.2.2.2}	Claridad ^{3.2.2.1.1}	Relevancia ^{3.2.2.1.2}	Economía ^{3.2.2.1.3}	Monitoreable ^{3.2.2.1.4}	Adecuado ^{3.2.2.1.5}	Aporte marginal ^{3.2.2.1.6}
No cumple						
Cumple parcialmente						
Cumple	X	X	X	X	X	X

Contacto indicador^{3.2.3}

Nombre ^{3.2.3.1}	José Eliseo	Área ^{3.2.3.4}	Secretaría Parlamentaria
Apellido paterno ^{3.2.3.2}	Hernández	Puesto ^{3.2.3.5}	Secretario Parlamentario



CONGRESO DEL ESTADO DE TLAXCALA
 ANTEPROYECTO DE PRESUPUESTO DE EGRESOS 2023
 FICHA DE INDICADOR



Apellido materno ^{3.2.3.3}	Sánchez	Teléfono ^{3.2.3.7}	68 93357
Correo electrónico ^{3.2.3.6}	sp.hernandez.sanchez@congresodetlaxcala.gob.mx		

Determinación de metas ^{3.2.4}

Viabilidad de la meta ^{3.2.4.1}

Meta acumulable ^{3.2.4.1.1}	No	Comportamiento del indicador ^{3.2.4.1.2}	Nominal
Factibilidad de la meta ^{3.2.4.1.3}	Alta		

Línea base ^{3.2.4.2}

Año ^{3.2.4.2.1}	Valor ^{3.2.4.2.2}			Periodo al que corresponde el valor ^{3.2.4.2.3}
	Indicador (relativo) ^{3.2.4.2.2.1}	Numerador (absoluto) ^{3.2.4.2.2.2}	Denominador (universo de cobertura) ^{3.2.4.2.2.3}	
2021	3.11	314	101	ENE-DIC

Justificación línea base ^{3.2.4.2.4}

No se cuenta con línea base

Parámetros de semaforización ^{3.2.4.3}

Tipo de valor ^{3.2.4.3.1}	Porcentual	
	Límite superior	Límite inferior
Verde	100%	80%
Amarillo	80%	60%
Rojo	30%	40%

Meta trianual ^{3.2.4.4}

Año ^{3.2.4.4.1}	Valor ^{3.2.4.4.2}			Periodo al que corresponde el valor ^{3.2.4.4.3}
	Indicador ^{3.2.4.4.2.1} (relativo)	Numerador ^{3.2.4.4.2.2} (absoluto)	Denominador ^{3.2.4.4.2.3} (universo de cobertura)	
2023	1.38	239	173	ENE-DIC

Metas intermedias ^{3.2.4.5}

Año ^{3.2.4.5.1}	Valor ^{3.2.4.5.2}			Periodo al que corresponde el valor ^{3.2.4.5.3}
	Indicador ^{3.2.4.5.2.1} (relativo)	Numerador ^{3.2.4.5.2.2} (absoluto)	Denominador ^{3.2.4.5.2.3} (universo de cobertura)	
2021 ^{3.2.4.5.1.2}				
2022 ^{3.2.4.5.1.3}				
2023 ^{3.2.4.5.1.4}				
2024 ^{3.2.4.5.1.5}				

Metas del ciclo presupuestario ^{3.2.4.6}

Periodo ^{3.2.4.6.1}	Valor ^{3.2.4.6.2}	Periodo al que
------------------------------	----------------------------	----------------



**CONGRESO DEL ESTADO DE TLAXCALA
ANTEPROYECTO DE PRESUPUESTO DE EGRESOS 2023
FICHA DE INDICADOR**



(según la frecuencia de medición)	Indicador ^{3.2.4.6.2.1} (relativo)	Numerador ^{3.2.4.6.2.2} (absoluto)	Denominador ^{3.2.4.6.2.3} (universo de cobertura)	corresponde el valor ^{3.2.4.6.3}
Periodo 1 (Ejemplo)	138%	239	173	2023
Periodo 2				
Periodo 3				
Periodo 4				

Características de las variables ^{3.2.5} (Se debe llenar este conjunto tanta veces como número de variables existan)	
Nombre ^{3.2.5.1}	Dictámenes
Descripción de la variable ^{3.2.5.2}	Número de dictámenes en el año
Medios de verificación ^{3.2.5.3}	Informes de la Secretaría Parlamentaria
Unidad de medida ^{3.2.5.4}	Dictamen
Desagregación geográfica ^{3.2.5.5}	Estatal
Frecuencia ^{3.2.5.6}	Anual
Método de recopilación de datos ^{3.2.5.7}	Explotación de Registros Administrativos
Fecha de disponibilidad de la información ^{3.2.5.8}	ene-23

Características de las variables ^{3.2.5} (Se debe llenar este conjunto tanta veces como número de variables existan)	
Nombre ^{3.2.5.1}	Iniciativas presentadas en pleno
Descripción de la variable ^{3.2.5.2}	Número de iniciativas presentadas ante el pleno en el año
Medios de verificación ^{3.2.5.3}	Informes de la Secretaría Parlamentaria
Unidad de medida ^{3.2.5.4}	Iniciativas
Desagregación geográfica ^{3.2.5.5}	Estatal
Frecuencia ^{3.2.5.6}	Anual
Método de recopilación de datos ^{3.2.5.7}	Explotación de Registros Administrativos
Fecha de disponibilidad de la información ^{3.2.5.8}	ene-23

Elaboró  **Lic. Leonardo Esteban Estévez Vázquez**
Secretario Administrativo

Responsable del Proyecto  **Lic. José Eliseo Hernández Sánchez**
Secretario Parlamentario

SECRETARÍA ADMINISTRATIVA

Autorizó  **Dip. Vicente Morales Ríos**
Presidente del Comité de Administración

COMITÉ DE ADMINISTRACIÓN



**CONGRESO DEL ESTADO DE TLAXCALA
ANTEPROYECTO DE PRESUPUESTO DE EGRESOS 2023
FICHA DE INDICADOR**



Datos de Identificación¹

Dependencia:	1 Poder legislativo
Proyecto:	Fortalecimiento al desarrollo parlamentario
Finalidad:	1 Gobierno
Función:	11 Legislación
Subfunción:	111 Legislación

Matriz de Indicadores para Resultados³

Resumen Narrativo^{3.1}

Objetivo al que corresponde el indicador ^{3.1.1}	Alta productividad legislativa	Marque el nivel del objetivo en la Matriz de Marco Lógico ^{3.1.2}			
		Fin	Propósito	Componente X	Actividad
Objetivo Ponderado				60.00%	

Indicador^{3.2}

Datos de identificación del indicador^{3.2.1}

Orden: ^{3.2.1.1}	3	Nombre del indicador ^{3.2.1.2}		Eficiencia parlamentaria	
Dimensión del indicador ^{3.2.1.3}	Eficiencia	Tipo de indicador para resultados ^{3.2.1.4}		Estratégico	
Definición del indicador ^{3.2.1.5}	Indica la productividad en pleno en el año				
Tipo valor de la meta ^{3.2.1.6}	Relativa	Unidad de medida ^{3.2.1.8}		Iniciativas	
Método de cálculo ^{3.2.1.7}	Numerador	Iniciativas presentadas en pleno			
	Denominador	Iniciativas recibidas en la Secretaría Parlamentaria			
Desagregación geográfica ^{3.2.1.9}	Estatal	Frecuencia de medición ^{3.2.1.10}		Anual	
Contribución Agenda 2030:		SI		NO	
Objetivo Agenda 2030:					
Transversalidad ^{3.2.1.11}					
Enfoque de transversalidad ^{3.2.1.11.1}		Enfoque de Género			
Hombres ^{3.2.1.11.2}	649,894	Mujeres ^{3.2.1.11.3}	693,083	Total ^{3.2.1.11.4}	1,342,977
Serie de Información Disponible ^{3.2.1.12}					
Información disponible ^{3.2.1.12.1}					

Características del indicador^{3.2.2}

Calificación ^{3.2.2.2}	Característica ^{3.2.2.1}					
	Claridad ^{3.2.2.1.1}	Relevancia ^{3.2.2.1.2}	Economía ^{3.2.2.1.3}	Monitoreable ^{3.2.2.1.4}	Adecuado ^{3.2.2.1.5}	Aporte marginal ^{3.2.2.1.6}
No cumple						
Cumple parcialmente						
Cumple	X	X	X	X	X	X



CONGRESO DEL ESTADO DE TLAXCALA
 ANTEPROYECTO DE PRESUPUESTO DE EGRESOS 2023
 FICHA DE INDICADOR



Contacto indicador ^{3.2.3}			
Nombre ^{3.2.3.1}	José Eliseo	Área ^{3.2.3.4}	Secretaría Parlamentaria
Apellido paterno ^{3.2.3.2}	Hernández	Puesto ^{3.2.3.5}	Secretario Parlamentario
Apellido materno ^{3.2.3.3}	Sánchez	Teléfono ^{3.2.3.7}	68 93357
Correo electrónico ^{3.2.3.6}	sp.hernandez.sanchez@congresodetlaxcala.gob.mx		

Determinación de metas ^{3.2.4}

Viabilidad de la meta ^{3.2.4.1}			
Meta acumulable ^{3.2.4.1.1}	NO	Comportamiento del indicador ^{3.2.4.1.2}	NOMINAL
Factibilidad de la meta ^{3.2.4.1.3}	MEDIA		

Línea base ^{3.2.4.2}				
Año ^{3.2.4.2.1}	Valor ^{3.2.4.2.2}			Periodo al que corresponde el valor ^{3.2.4.2.3}
	Indicador (relativo) ^{3.2.4.2.2.1}	Numerador (absoluto) ^{3.2.4.2.2.2}	Denominador (universo de cobertura) ^{3.2.4.2.2.3}	
2021	1	101	101	ENE-DIC
Justificación línea base ^{3.2.4.2.4}				
No se cuenta con línea base				

Parámetros de semaforización ^{3.2.4.3}			
Tipo de valor ^{3.2.4.3.1}	Porcentual		
	Límite superior	Límite inferior	
Verde	100%	80%	
Amarillo	80%	60%	
Rojo	80%	60%	

Meta trianual ^{3.2.4.4}				
Año ^{3.2.4.4.1}	Valor ^{3.2.4.4.2}			Periodo al que corresponde el valor ^{3.2.4.4.3}
	Indicador ^{3.2.4.4.2.1} (relativo)	Numerador ^{3.2.4.4.2.2} (absoluto)	Denominador ^{3.2.4.4.2.3} (universo de cobertura)	
2023	1	173	173	ENE-DIC

Metas intermedias ^{3.2.4.5}				
Año ^{3.2.4.5.1}	Valor ^{3.2.4.5.2}			Periodo al que corresponde el valor ^{3.2.4.5.3}
	Indicador ^{3.2.4.5.2.1} (relativo)	Numerador ^{3.2.4.5.2.2} (absoluto)	Denominador ^{3.2.4.5.2.3} (universo de cobertura)	
2021 ^{3.2.4.5.1.2}				
2022 ^{3.2.4.5.1.3}				
2023 ^{3.2.4.5.1.4}				
2024 ^{3.2.4.5.1.5}				



**CONGRESO DEL ESTADO DE TLAXCALA
ANTEPROYECTO DE PRESUPUESTO DE EGRESOS 2023
FICHA DE INDICADOR**



Metas del ciclo presupuestario ^{3.2.4.6}

Periodo ^{3.2.4.6.1} (según la frecuencia de medición)	Valor ^{3.2.4.6.2}			Periodo al que corresponde el valor ^{3.2.4.6.3}
	Indicador ^{3.2.4.6.2.1} (relativo)	Numerador ^{3.2.4.6.2.2} (absoluto)	Denominador ^{3.2.4.6.2.3} (universo de cobertura)	
Periodo 1 (Ejemplo frecuencia trimestral)	100%	42	42	ENE-MAR
Periodo 2	100%	45	45	ABR-JUN
Periodo 3	100%	34	34	JUL-SEP
Periodo 4	100%	52	52	OCT-DIC

Características de las variables ^{3.2.5} (Se debe llenar este conjunto tanta veces como número de variables existan)

Nombre ^{3.2.5.1}	Iniciativas presentadas en pleno
Descripción de la variable ^{3.2.5.2}	Iniciativas que se presentan en pleno
Medios de verificación ^{3.2.5.3}	Informes de la Secretaría Parlamentaria
Unidad de medida ^{3.2.5.4}	Iniciativas
Desagregación geográfica ^{3.2.5.5}	Estatal
Frecuencia ^{3.2.5.6}	Anual
Método de recopilación de datos ^{3.2.5.7}	Explotación de Registros Administrativos
Fecha de disponibilidad de la información ^{3.2.5.8}	ene-23

Características de las variables ^{3.2.5} (Se debe llenar este conjunto tanta veces como número de variables existan)

Nombre ^{3.2.5.1}	Iniciativas recibidas en Secretaría Parlamentaria
Descripción de la variable ^{3.2.5.2}	Iniciativas que recibe la Secretaría Parlamentaria
Medios de verificación ^{3.2.5.3}	Informes de la Secretaría Parlamentaria
Unidad de medida ^{3.2.5.4}	Iniciativas
Desagregación geográfica ^{3.2.5.5}	Estatal
Frecuencia ^{3.2.5.6}	Anual
Método de recopilación de datos ^{3.2.5.7}	Explotación de Registros Administrativos
Fecha de disponibilidad de la información ^{3.2.5.8}	ene-23

Elaboró

Lic. Leonardo Esteban Estévez Vázquez
Secretario Administrativo

**TLAXCALA
LXIV LEGISLATURA**
Responsable del Proyecto

**SECRETARÍA
ADMINISTRATIVA**
Lic. Aisao Hernández Sánchez
Secretario Parlamentario

Autorizó

Dip. Vicente Morales Pineda
Presidente del Comité de Administración

**TLAXCALA
LXIV LEGISLATURA**
**COMITÉ DE
ADMINISTRACIÓN**



**CONGRESO DEL ESTADO DE TLAXCALA
ANTEPROYECTO DE PRESUPUESTO DE EGRESOS 2023
FICHA DE INDICADOR**



Datos de Identificación¹

Dependencia:	1 Poder legislativo
Proyecto:	Fortalecimiento al desarrollo parlamentario
Finalidad:	1 Gobierno
Función:	11 Legislación
Subfunción:	111 Legislación

Matriz de Indicadores para Resultados³

Resumen Narrativo^{3.1}

Objetivo al que corresponde el indicador ^{3.1.1}	Difusión y comunicación suficiente	Marque el nivel del objetivo en la Matriz de Marco Lógico ^{3.1.2}			
		Fin	Propósito	Componente X	Actividad
Objetivo Ponderado				15.00%	

Indicador^{3.2}

Datos de identificación del indicador^{3.2.1}

Orden: ^{3.2.1.1}	4	Nombre del indicador: ^{3.2.1.2}	Indice de Comunicación Social		
Dimensión del indicador: ^{3.2.1.3}	Eficiencia	Tipo de indicador para resultados: ^{3.2.1.4}	Estratégico		
Definición del indicador: ^{3.2.1.5}	Indica la productividad en Comunicación Social				
Tipo valor de la meta: ^{3.2.1.6}	Relativa	Unidad de medida: ^{3.2.1.8}	Actividades		
Método de cálculo: ^{3.2.1.7}	Numerador	Actividades de Comunicación Social Realizadas			
	Denominador	Actividades de Comunicación Social Programadas			
Desagregación geográfica: ^{3.2.1.9}	Estatal	Frecuencia de medición: ^{3.2.1.10}	Anual		
Contribución Agenda 2030:		SI		NO	
Objetivo Agenda 2030:					
Transversalidad: ^{3.2.1.11}					
Enfoque de transversalidad: ^{3.2.1.11.1}	Enfoque de Género				
Hombres: ^{3.2.1.11.2}	649,894	Mujeres: ^{3.2.1.11.3}	693,083	Total: ^{3.2.1.11.4}	1,342,977
Serie de Información Disponible: ^{3.2.1.12}					
Información disponible: ^{3.2.1.12.1}					

Características del indicador^{3.2.2}

Calificación: ^{3.2.2.2}	Característica: ^{3.2.2.1}					
	Claridad: ^{3.2.2.1.1}	Relevancia: ^{3.2.2.1.2}	Economía: ^{3.2.2.1.3}	Monitoreable: ^{3.2.2.1.4}	Adecuado: ^{3.2.2.1.5}	Aporte marginal: ^{3.2.2.1.6}
No cumple						
Cumple parcialmente						
Cumple	X	X	X	X	X	X



**CONGRESO DEL ESTADO DE TLAXCALA
ANTEPROYECTO DE PRESUPUESTO DE EGRESOS 2023
FICHA DE INDICADOR**



Contacto indicador ^{3.2.3}			
Nombre ^{3.2.3.1}	Martha	Área ^{3.2.3.4}	Relaciones Publicas y Comunicación Social
Apellido paterno ^{3.2.3.2}	Águila	Puesto ^{3.2.3.5}	Director de Comunicación
Apellido materno ^{3.2.3.3}	Cuahtlapantzi	Teléfono ^{3.2.3.7}	6893370
Correo electrónico ^{3.2.3.6}	csr.p.aguila@congresotlaxcala.gob.mx		

Determinación de metas ^{3.2.4}

Viabilidad de la meta ^{3.2.4.1}			
Meta acumulable ^{3.2.4.1.1}	NO	Comportamiento del indicador ^{3.2.4.1.2}	NOMINAL
Factibilidad de la meta ^{3.2.4.1.3}	MEDIA		

Línea base ^{3.2.4.2}

Año ^{3.2.4.2.1}	Valor ^{3.2.4.2.2}			Periodo al que corresponde el valor ^{3.2.4.2.3}
	Indicador (relativo) ^{3.2.4.2.2.1}	Numerador (absoluto) ^{3.2.4.2.2.2}	Denominador (universo de cobertura) ^{3.2.4.2.2.3}	
2021	1.26	831	660	ENE-DIC

Justificación línea base ^{3.2.4.2.4}

No se cuenta con línea base

Parámetros de semaforización ^{3.2.4.3}

Tipo de valor ^{3.2.4.3.1}		Porcentual	
		Límite superior	Límite inferior
Verde		100%	60%
Amarillo		60%	50%
Rojo		50%	30%

Meta trianual ^{3.2.4.4}

Año ^{3.2.4.4.1}	Valor ^{3.2.4.4.2}			Periodo al que corresponde el valor ^{3.2.4.4.3}
	Indicador ^{3.2.4.4.2.1} (relativo)	Numerador ^{3.2.4.4.2.2} (absoluto)	Denominador ^{3.2.4.4.2.3} (universo de cobertura)	
2023	1	924	924	ENE-DIC

Metas intermedias ^{3.2.4.5}

Año ^{3.2.4.5.1}	Valor ^{3.2.4.5.2}			Periodo al que corresponde el valor ^{3.2.4.5.3}
	Indicador ^{3.2.4.5.2.1} (relativo)	Numerador ^{3.2.4.5.2.2} (absoluto)	Denominador ^{3.2.4.5.2.3} (universo de cobertura)	
2021 ^{3.2.4.5.1.2}				
2022 ^{3.2.4.5.1.3}				
2023 ^{3.2.4.5.1.4}				
2024 ^{3.2.4.5.1.5}				



**CONGRESO DEL ESTADO DE TLAXCALA
ANTEPROYECTO DE PRESUPUESTO DE EGRESOS 2023
FICHA DE INDICADOR**



Metas del ciclo presupuestario ^{3.2.4.6}

Período ^{3.2.4.6.1} (según la frecuencia de medición)	Valor ^{3.2.4.6.2}			Período al que corresponde el valor ^{3.2.4.6.3}
	Indicador ^{3.2.4.6.2.1} (relativo)	Numerador ^{3.2.4.6.2.2} (absoluto)	Denominador ^{3.2.4.6.2.3} (universo de cobertura)	
Período 1 (Ejemplo frecuencia trimestral)	100%	180	180	ENE-MAR
Período 2	100%	248	248	ABR-JUN
Período 3	100%	241	241	JUL-SEP
Período 4	100%	255	255	OCT-DIC

Características de las variables ^{3.2.5} (Se debe llenar este conjunto tanta veces como número de variables existan)

Nombre ^{3.2.5.1}	Actividades de Comunicación Social Realizadas
Descripción de la variable ^{3.2.5.2}	Actividades de Comunicación Social Realizadas
Medios de verificación ^{3.2.5.3}	Programa de Comunicación Social y Expedientes
Unidad de medida ^{3.2.5.4}	Actividades
Desagregación geográfica ^{3.2.5.5}	Estatal
Frecuencia ^{3.2.5.6}	Anual
Método de recopilación de datos ^{3.2.5.7}	Explotación de Registros Administrativos
Fecha de disponibilidad de la información ^{3.2.5.8}	ene-23

Características de las variables ^{3.2.5} (Se debe llenar este conjunto tanta veces como número de variables existan)

Nombre ^{3.2.5.1}	Actividades de Comunicación Social Programadas
Descripción de la variable ^{3.2.5.2}	Actividades de Comunicación Social Programadas
Medios de verificación ^{3.2.5.3}	Programa de Comunicación Social y Expedientes
Unidad de medida ^{3.2.5.4}	Actividades
Desagregación geográfica ^{3.2.5.5}	Estatal
Frecuencia ^{3.2.5.6}	Anual
Método de recopilación de datos ^{3.2.5.7}	Explotación de Registros Administrativos
Fecha de disponibilidad de la información ^{3.2.5.8}	ene-23

Elaboró

Lic. Leonardo Esteban Estévez Vázquez
Secretario Administrativo

Responsable del Proyecto

Dip. José Eliseo Hernández Sánchez
Secretario Parlamentario

Autorizó

Dip. Vicente Morales Pérez
Presidente del Comité de Administración



CONGRESO DEL ESTADO DE TLAXCALA
ANTEPROYECTO DE PRESUPUESTO DE EGRESOS 2023
FICHA DE INDICADOR



Datos de Identificación¹

Dependencia:	1 Poder legislativo
Proyecto:	Fortalecimiento al desarrollo parlamentario
Finalidad:	1 Gobierno
Función:	11 Legislación
Subfunción:	111 Legislación

Matriz de Indicadores para Resultados³

Resumen Narrativo^{3.1}

Objetivo al que corresponde el indicador ^{3.1.1}	Recursos Suficientes	Marque el nivel del objetivo en la Matriz de Marco Lógico ^{3.1.2}			
		Fin	Propósito	Componente X	Actividad
Objetivo Ponderado				25.00%	

Indicador^{3.2}

Datos de identificación del indicador^{3.2.1}

Orden: ^{3.2.1.1}	5	Nombre del indicador: ^{3.2.1.2}		Índice de Cumplimiento Presupuestal	
Dimensión del indicador: ^{3.2.1.3}	Eficiencia	Tipo de indicador para resultados: ^{3.2.1.4}		Estratégico	
Definición del indicador: ^{3.2.1.5}	Indica la productividad de la Secretaría Administrativa				
Tipo valor de la meta: ^{3.2.1.6}	Relativa	Unidad de medida: ^{3.2.1.8}		Presupuesto	
Método de cálculo: ^{3.2.1.7}	Numerador	Presupuesto Ejercido			
	Denominador	Presupuesto Asignado			
Desagregación geográfica: ^{3.2.1.9}	Estatal	Frecuencia de medición: ^{3.2.1.10}		Anual	
Contribución Agenda 2030:		SI		NO	
Objetivo Agenda 2030:					
Transversalidad ^{3.2.1.11}					
Enfoque de transversalidad: ^{3.2.1.11.1}		N/A			
Hombres: ^{3.2.1.11.2}	N/A	Mujeres: ^{3.2.1.11.3}		N/A	Total: ^{3.2.1.11.4} N/A
Serie de Información Disponible ^{3.2.1.12}					
Información disponible: ^{3.2.1.12.1}					

Características del indicador^{3.2.2}

Calificación: ^{3.2.2.2}	Característica: ^{3.2.2.1}					
	Claridad: ^{3.2.2.1.1}	Relevancia: ^{3.2.2.1.2}	Economía: ^{3.2.2.1.3}	Monitoreable: ^{3.2.2.1.4}	Adecuado: ^{3.2.2.1.5}	Aporte marginal: ^{3.2.2.1.6}
No cumple						
Cumple parcialmente						
Cumple	X	X	X	X	X	X

Contacto indicador^{3.2.3}

Nombre: ^{3.2.3.1}	Leonardo Estéban	Área: ^{3.2.3.4}	Secretaría Administrativa
Apellido paterno: ^{3.2.3.2}	Estévez	Puesto: ^{3.2.3.5}	Secretario Administrativo
Apellido materno: ^{3.2.3.3}	Vázquez	Teléfono: ^{3.2.3.7}	68 93357
Correo electrónico: ^{3.2.3.6}	sa.estevez.vazquez@congressodetlaxcala.gob.mx		

Determinación de metas^{3.2.4}

Viabilidad de la meta^{3.2.4.1}

Meta acumulable: ^{3.2.4.1.1}	NO	Comportamiento del indicador: ^{3.2.4.1.2}	NOMINAL
Factibilidad de la meta: ^{3.2.4.1.3}	MEDIA		



CONGRESO DEL ESTADO DE TLAXCALA
ANTEPROYECTO DE PRESUPUESTO DE EGRESOS 2023
FICHA DE INDICADOR



Línea base ^{3.2.4.2}				
Año ^{3.2.4.2.1}	Valor ^{3.2.4.2.2}			Periodo al que corresponde el valor ^{3.2.4.2.3}
	Indicador (relativo) ^{3.2.4.2.2.1}	Numerador (absoluto) ^{3.2.4.2.2.2}	Denominador (universo de cobertura) ^{3.2.4.2.2.3}	
2021	0.987	313251951	317396374	ENE-DIC
Justificación línea base ^{3.2.4.2.4}				
No se cuenta con línea base				

Parámetros de semaforización ^{3.2.4.3}			
Tipo de valor ^{3.2.4.3.1}	Porcentual		
	Límite superior	Límite inferior	
Verde	100%	80%	
Amarillo	80%	60%	
Rojo	80%	60%	

Meta trianual ^{3.2.4.4}				
Año ^{3.2.4.4.1}	Valor ^{3.2.4.4.2}			Periodo al que corresponde el valor ^{3.2.4.4.3}
	Indicador ^{3.2.4.4.2.1} (relativo)	Numerador ^{3.2.4.4.2.2} (absoluto)	Denominador ^{3.2.4.4.2.3} (universo de cobertura)	
2023	1	333404435	333404435	ENE-DIC

Metas intermedias ^{3.2.4.5}				
Año ^{3.2.4.5.1}	Valor ^{3.2.4.5.2}			Periodo al que corresponde el valor ^{3.2.4.5.3}
	Indicador ^{3.2.4.5.2.1} (relativo)	Numerador ^{3.2.4.5.2.2} (absoluto)	Denominador ^{3.2.4.5.2.3} (universo de cobertura)	
2021 ^{3.2.4.5.1.2}				
2022 ^{3.2.4.5.1.3}				
2023 ^{3.2.4.5.1.4}				
2024 ^{3.2.4.5.1.5}				

Metas del ciclo presupuestario ^{3.2.4.6}				
Periodo ^{3.2.4.6.1} (según la frecuencia de medición)	Valor ^{3.2.4.6.2}			Periodo al que corresponde el valor ^{3.2.4.6.3}
	Indicador ^{3.2.4.6.2.1} (relativo)	Numerador ^{3.2.4.6.2.2} (absoluto)	Denominador ^{3.2.4.6.2.3} (universo de cobertura)	
Periodo 1 (Ejemplo frecuencia trimestral)	100%	122852097	122852097	ENE-MAR
Periodo 2	100%	84131175	84131175	ABR-JUN
Periodo 3	100%	56449064	56449064	JUL-SEP
Periodo 4	100%	69972099	69972099	OCT-DIC



**CONGRESO DEL ESTADO DE TLAXCALA
ANTEPROYECTO DE PRESUPUESTO DE EGRESOS 2023
FICHA DE INDICADOR**



Características de las variables ^{3.2.5} (Se debe llenar este conjunto tanta veces como número de variables existan)	
Nombre ^{3.2.5.1}	Presupuesto Ejercido
Descripción de la variable ^{3.2.5.2}	Indica el presupuesto gastado en el ejercicio fiscal
Medios de verificación ^{3.2.5.3}	Cuenta Pública
Unidad de medida ^{3.2.5.4}	Presupuesto
Desagregación geográfica ^{3.2.5.5}	Estatal
Frecuencia ^{3.2.5.6}	Anual
Método de recopilación de datos ^{3.2.5.7}	Explotación de Registros Administrativos
Fecha de disponibilidad de la información ^{3.2.5.8}	ene-23
Características de las variables ^{3.2.5} (Se debe llenar este conjunto tanta veces como número de variables existan)	
Nombre ^{3.2.5.1}	Presupuesto Asignado
Descripción de la variable ^{3.2.5.2}	Indica el presupuesto aprobado por los diputados
Medios de verificación ^{3.2.5.3}	Cuenta Pública
Unidad de medida ^{3.2.5.4}	Presupuesto
Desagregación geográfica ^{3.2.5.5}	Estatal
Frecuencia ^{3.2.5.6}	Anual
Método de recopilación de datos ^{3.2.5.7}	Explotación de Registros Administrativos
Fecha de disponibilidad de la información ^{3.2.5.8}	ene-23

TLAXCALA
LXIV LEGISLATURA
SECRETARÍA
ADMINISTRATIVA
 Lic. Leonardo Esteban Estévez Vázquez
 Secretario Administrativo

Responsable del Proyecto
 Lic. José Eliseo Hernández Sánchez
 Secretario Parlamentario

Autorizo
 Dip. Vicente Morales Pérez
 Presidente del Comité de Administración

TLAXCALA
LXIV LEGISLATURA
COMITÉ DE ADMINISTRACIÓN



**CONGRESO DEL ESTADO DE TLAXCALA
ANTEPROYECTO DE PRESUPUESTO DE EGRESOS 2023
FICHA DE INDICADOR**



Datos de Identificación¹

Dependencia:	1 Poder legislativo
Proyecto:	Fortalecimiento al desarrollo parlamentario
Finalidad:	1 Gobierno
Función:	11 Legislación
Subfunción:	111 Legislación

Matriz de Indicadores para Resultados³

Resumen Narrativo^{3.1}

Objetivo al que corresponde el indicador ^{3.1.1}	Programación Legislativa adecuada	Marque el nivel del objetivo en la Matriz de Marco Lógico ^{3.1.2}			
		Fin	Propósito	Componente	Actividad X
Objetivo Ponderado					25.00%

Indicador^{3.2}

Datos de identificación del indicador^{3.2.1}

Orden: ^{3.2.1.1}	6	Nombre del indicador: ^{3.2.1.2}		Índice de cumplimiento de sesiones	
Dimensión del indicador: ^{3.2.1.3}	Eficiencia	Tipo de indicador para resultados: ^{3.2.1.4}		Estratégico	
Definición del indicador: ^{3.2.1.5}		Indica el cumplimiento de sesiones realizadas de las programadas			
Tipo valor de la meta: ^{3.2.1.6}	Relativa	Unidad de medida: ^{3.2.1.8}		Sesiones	
Método de cálculo: ^{3.2.1.7}	Numerador	Sesiones Realizadas			
	Denominador	Sesiones Programadas			
Desagregación geográfica: ^{3.2.1.9}	Estatal	Frecuencia de medición: ^{3.2.1.10}		Anual	
Contribución Agenda 2030:		SI		NO	
Objetivo Agenda 2030:					
Transversalidad^{3.2.1.11}					
Enfoque de transversalidad: ^{3.2.1.11.1}			Enfoque de Género		
Hombres: ^{3.2.1.11.2}	649,894	Mujeres: ^{3.2.1.11.3}	693,083	Total: ^{3.2.1.11.4}	1,342,977
Serie de Información Disponible^{3.2.1.12}					
Información disponible: ^{3.2.1.12.1}					

Características del indicador^{3.2.2}

Calificación: ^{3.2.2.2}	Característica: ^{3.2.2.1}					
	Claridad: ^{3.2.2.1.1}	Relevancia: ^{3.2.2.1.2}	Economía: ^{3.2.2.1.3}	Monitoreable: ^{3.2.2.1.4}	Adecuado: ^{3.2.2.1.5}	Aporte marginal: ^{3.2.2.1.6}
No cumple						
Cumple parcialmente						
Cumple	X	X	X	X	X	X

Contacto indicador^{3.2.3}

Nombre: ^{3.2.3.1}	José Eliseo	Área: ^{3.2.3.4}	Secretaría Parlamentaria
Apellido paterno: ^{3.2.3.2}	Hernández	Puesto: ^{3.2.3.5}	Secretario Parlamentario



**CONGRESO DEL ESTADO DE TLAXCALA
ANTEPROYECTO DE PRESUPUESTO DE EGRESOS 2023
FICHA DE INDICADOR**



Apellido materno ^{3.2.3.3}	Sánchez	Teléfono ^{3.2.3.7}	68 93357
Correo electrónico ^{3.2.3.6}	sp.hernandez.sanchez@congresodetlaxcala.gob.mx		

Determinación de metas ^{3.2.4}

Viabilidad de la meta ^{3.2.4.1}

Meta acumulable ^{3.2.4.1.1}	NO	Comportamiento del indicador ^{3.2.4.1.2}	NOMINAL
Factibilidad de la meta ^{3.2.4.1.3}	MEDIA		

Línea base ^{3.2.4.2}

Año ^{3.2.4.2.1}	Valor ^{3.2.4.2.2}			Periodo al que corresponde el valor ^{3.2.4.2.3}
	Indicador (relativo) ^{3.2.4.2.2.1}	Numerador (absoluto) ^{3.2.4.2.2.2}	Denominador (universo de cobertura) ^{3.2.4.2.2.3}	
2021	1.0625	119	112	ENE-DIC

Justificación línea base ^{3.2.4.2.4}

No se cuenta con línea base

Parámetros de semaforización ^{3.2.4.3}

Tipo de valor ^{3.2.4.3.1}	Porcentual	
	Límite superior	Límite inferior
Verde	100%	80%
Amarillo	80%	60%
Rojo	80%	60%

Meta trianual ^{3.2.4.4}

Año ^{3.2.4.4.1}	Valor ^{3.2.4.4.2}			Periodo al que corresponde el valor ^{3.2.4.4.3}
	Indicador ^{3.2.4.4.2.1} (relativo)	Numerador ^{3.2.4.4.2.2} (absoluto)	Denominador ^{3.2.4.4.2.3} (universo de cobertura)	
2023	1	142	142	ENE-DIC

Metas intermedias ^{3.2.4.5}

Año ^{3.2.4.5.1}	Valor ^{3.2.4.5.2}			Periodo al que corresponde el valor ^{3.2.4.5.3}
	Indicador ^{3.2.4.5.2.1} (relativo)	Numerador ^{3.2.4.5.2.2} (absoluto)	Denominador ^{3.2.4.5.2.3} (universo de cobertura)	
2021 ^{3.2.4.5.1.2}				
2022 ^{3.2.4.5.1.3}				
2023 ^{3.2.4.5.1.4}				
2024 ^{3.2.4.5.1.5}				

Metas del ciclo presupuestario ^{3.2.4.6}



**CONGRESO DEL ESTADO DE TLAXCALA
ANTEPROYECTO DE PRESUPUESTO DE EGRESOS 2023
FICHA DE INDICADOR**



Periodo ^{3.2.4.6.1} (según la frecuencia de medición)	Valor ^{3.2.4.6.2}			Periodo al que corresponde el valor ^{3.2.4.6.3}
	Indicador ^{3.2.4.6.2.1} (relativo)	Numerador ^{3.2.4.6.2.2} (absoluto)	Denominador ^{3.2.4.6.2.3} (universo de cobertura)	
Periodo 1 (Ejemplo frecuencia trimestral)	100%	33	33	ENE-MAR
Periodo 2	100%	35	35	ABR-JUN
Periodo 3	100%	34	34	JUL-SEP
Periodo 4	100%	40	40	OCT-DIC

Características de las variables ^{3.2.5} (Se debe llenar este conjunto tanta veces como número de variables existan)

Nombre ^{3.2.5.1}	Sesiones Realizadas
Descripción de la variable ^{3.2.5.2}	Número de Sesiones que se llevan a cabo en el año
Medios de verificación ^{3.2.5.3}	Actas de la Mesa Directiva
Unidad de medida ^{3.2.5.4}	Sesiones
Desagregación geográfica ^{3.2.5.5}	Estatal
Frecuencia ^{3.2.5.6}	Anual
Método de recopilación de datos ^{3.2.5.7}	Explotación de Registros Administrativos
Fecha de disponibilidad de la información ^{3.2.5.8}	ene-23

Características de las variables ^{3.2.5} (Se debe llenar este conjunto tanta veces como número de variables existan)

Nombre ^{3.2.5.1}	Sesiones Programadas
Descripción de la variable ^{3.2.5.2}	Número de sesiones que se programan tener en el año
Medios de verificación ^{3.2.5.3}	Actas de la Mesa Directiva
Unidad de medida ^{3.2.5.4}	Sesiones
Desagregación geográfica ^{3.2.5.5}	Estatal
Frecuencia ^{3.2.5.6}	Anual
Método de recopilación de datos ^{3.2.5.7}	Explotación de Registros Administrativos
Fecha de disponibilidad de la información ^{3.2.5.8}	ene-23

Elaboró

Lic. Leonardo Esteban Estévez Vázquez
Secretario Administrativo

TLAXCALA
LXIV LEGISLATURA

Responsable del Proyecto

**SECRETARÍA
ADMINISTRATIVA**

Lic. José Aliseo Hernández Sánchez
Secretario Parlamentario

Autorizó

Dip. Vicente Morales Peña
Presidente del Comité de Administración

TLAXCALA
LXIV LEGISLATURA
**COMITÉ DE
ADMINISTRACIÓN**

Datos de Identificación¹

Dependencia:	1 Poder legislativo
Proyecto:	Fortalecimiento al desarrollo parlamentario
Finalidad:	1 Gobierno
Función:	11 Legislación
Subfunción:	111 Legislación

Matriz de Indicadores para Resultados³

Resumen Narrativo^{3.1}

Objetivo al que corresponde el indicador ^{3.1.1}	Eficiente concertación	Marque el nivel del objetivo en la Matriz de Marco Lógico ^{3.1.2}			
		Fin	Propósito	Componente	Actividad X
Objetivo Ponderado					25.00%

Indicador^{3.2}

Datos de identificación del indicador^{3.2.1}

Orden: ^{3.2.1.1}	7	Nombre del indicador ^{3.2.1.2}	Índice de concertación eficaz		
Dimensión del indicador ^{3.2.1.3}	Eficiencia	Tipo de indicador para resultados ^{3.2.1.4}	Estratégico		
Definición del indicador ^{3.2.1.5}	Indica la Eficacia de las concertaciones hechas para llegar a los acuerdos				
Tipo valor de la meta ^{3.2.1.6}	Relativa	Unidad de medida ^{3.2.1.8}	Acuerdos		
Método de cálculo ^{3.2.1.7}	Numerador	Número de Acuerdos			
	Denominador	Número de Iniciativas			
Desagregación geográfica ^{3.2.1.9}	Estatal	Frecuencia de medición ^{3.2.1.10}	Anual		
Contribución Agenda 2030:		SI		NO	
Objetivo Agenda 2030:					
Transversalidad ^{3.2.1.11}					
Enfoque de transversalidad ^{3.2.1.11.1}		Enfoque de Género			
Hombres ^{3.2.1.11.2}	649,894	Mujeres ^{3.2.1.11.3}	693,083	Total ^{3.2.1.11.4}	1,342,977
Serie de Información Disponible ^{3.2.1.12}					
Información disponible ^{3.2.1.12.1}					

Características del indicador^{3.2.2}

Calificación ^{3.2.2.2}	Característica ^{3.2.2.1}					
	Claridad ^{3.2.2.1.1}	Relevancia ^{3.2.2.1.2}	Economía ^{3.2.2.1.3}	Monitoreable ^{3.2.2.1.4}	Adecuado ^{3.2.2.1.5}	Aporte marginal ^{3.2.2.1.6}
No cumple						
Cumple parcialmente						
Cumple	X	X	X	X	X	X

Contacto indicador^{3.2.3}

Nombre ^{3.2.3.1}	José Eliseo	Área ^{3.2.3.4}	Secretaría Parlamentaria
Apellido paterno ^{3.2.3.2}	Hernández	Puesto ^{3.2.3.5}	Secretario Parlamentario



CONGRESO DEL ESTADO DE TLAXCALA
 ANTEPROYECTO DE PRESUPUESTO DE EGRESOS 2023
 FICHA DE INDICADOR



Apellido materno ^{3.2.3.3}	Sánchez	Teléfono ^{3.2.3.7}	68 93357
Correo electrónico ^{3.2.3.6}	sp.hernandez.sanchez@congresodetlaxcala.gob.mx		

Determinación de metas ^{3.2.4}

Viabilidad de la meta ^{3.2.4.1}

Meta acumulable ^{3.2.4.1.1}	NO	Comportamiento del indicador ^{3.2.4.1.2}	Ascendente
Factibilidad de la meta ^{3.2.4.1.3}	Alta		

Línea base ^{3.2.4.2}

Año ^{3.2.4.2.1}	Valor ^{3.2.4.2.2}			Periodo al que corresponde el valor ^{3.2.4.2.3}
	Indicador (relativo) ^{3.2.4.2.2.1}	Numerador (absoluto) ^{3.2.4.2.2.2}	Denominador (universo de cobertura) ^{3.2.4.2.2.3}	
2021	2.34	236	101	ENE-DIC

Justificación línea base ^{3.2.4.2.4}

No se cuenta con línea base

Parámetros de semaforización ^{3.2.4.3}

Tipo de valor ^{3.2.4.3.1}		Porcentual	
		Límite superior	Límite inferior
Verde		100%	80%
Amarillo		80%	60%
Rojo		80%	60%

Meta trianual ^{3.2.4.4}

Año ^{3.2.4.4.1}	Valor ^{3.2.4.4.2}			Periodo al que corresponde el valor ^{3.2.4.4.3}
	Indicador ^{3.2.4.4.2.1} (relativo)	Numerador ^{3.2.4.4.2.2} (absoluto)	Denominador ^{3.2.4.4.2.3} (universo de cobertura)	
2023	1.162	201	173	ENE-DIC

Metas intermedias ^{3.2.4.5}

Año ^{3.2.4.5.1}	Valor ^{3.2.4.5.2}			Periodo al que corresponde el valor ^{3.2.4.5.3}
	Indicador ^{3.2.4.5.2.1} (relativo)	Numerador ^{3.2.4.5.2.2} (absoluto)	Denominador ^{3.2.4.5.2.3} (universo de cobertura)	
2021 ^{3.2.4.5.1.2}				
2022 ^{3.2.4.5.1.3}				
2023 ^{3.2.4.5.1.4}				
2024 ^{3.2.4.5.1.5}				

Metas del ciclo presupuestario ^{3.2.4.6}

Periodo ^{3.2.4.6.1} (según la frecuencia)	Valor ^{3.2.4.6.2}	Periodo al que corresponde el



**CONGRESO DEL ESTADO DE TLAXCALA
ANTEPROYECTO DE PRESUPUESTO DE EGRESOS 2023
FICHA DE INDICADOR**



de medición)	Indicador ^{3.2.4.6.2.1} (relativo)	Numerador ^{3.2.4.6.2.2} (absoluto)	Denominador ^{3.2.4.6.2.3} (universo de cobertura)	Correspondencia de valor ^{3.2.4.6.3}
Periodo 1 (Ejemplo frecuencia trimestral)	81%	34	42	ENE-MAR
Periodo 2	60%	27	45	ABR-JUN
Periodo 3	294%	100	34	JUL-SEP
Periodo 4	77%	40	52	OCT-DIC

Características de las variables ^{3.2.5} (Se debe llenar este conjunto tanta veces como número de variables existan)

Nombre ^{3.2.5.1}	Número de Acuerdos
Descripción de la variable ^{3.2.5.2}	Indica el Número de Acuerdos
Medios de verificación ^{3.2.5.3}	Actas de la JCCP
Unidad de medida ^{3.2.5.4}	Acuerdos
Desagregación geográfica ^{3.2.5.5}	Estatal
Frecuencia ^{3.2.5.6}	Anual
Método de recopilación de datos ^{3.2.5.7}	Explotación de Registros Administrativos
Fecha de disponibilidad de la información ^{3.2.5.8}	ene-23

Características de las variables ^{3.2.5} (Se debe llenar este conjunto tanta veces como número de variables existan)

Nombre ^{3.2.5.1}	Número de Iniciativas
Descripción de la variable ^{3.2.5.2}	Indica el Número de Iniciativas
Medios de verificación ^{3.2.5.3}	Actas de la JCCP
Unidad de medida ^{3.2.5.4}	Iniciativas
Desagregación geográfica ^{3.2.5.5}	Estatal
Frecuencia ^{3.2.5.6}	Anual
Método de recopilación de datos ^{3.2.5.7}	Explotación de Registros Administrativos
Fecha de disponibilidad de la información ^{3.2.5.8}	ene-23

Elaboró

**TLAXCALA
LXIV LEGISLATURA**

Responsable del Proyecto

Lic. Leonardo Esteban Estévez
Secretario Administrativo

**SECRETARÍA
ADMINISTRATIVA**

Lic. José Eliseo Hernández Sánchez
Secretario Parlamentario

Autorizó



Dip. Vicente Morales
Presidente del Comité de Administración

**TLAXCALA
LXIV LEGISLATURA
COMITÉ DE
ADMINISTRACIÓN**



**CONGRESO DEL ESTADO DE TLAXCALA
ANTEPROYECTO DE PRESUPUESTO DE EGRESOS 2023
FICHA DE INDICADOR**



Datos de Identificación¹

Dependencia:	1 Poder legislativo
Proyecto:	Fortalecimiento al desarrollo parlamentario
Finalidad:	1 Gobierno
Función:	11 Legislación
Subfunción:	111 Legislación

Matriz de Indicadores para Resultados³

Resumen Narrativo^{3.1}

Objetivo al que corresponde el indicador ^{3.1.1}	Apoyo técnico suficiente	Marque el nivel del objetivo en la Matriz de Marco Lógico ^{3.1.2}			
		Fin	Propósito	Componente	Actividad X
Objetivo Ponderado					25.00%

Indicador^{3.2}

Datos de identificación del indicador^{3.2.1}

Orden: ^{3.2.1.1}	8	Nombre del indicador ^{3.2.1.2}		Índice de proyectos legislativos	
Dimensión del indicador ^{3.2.1.3}	Eficiencia	Tipo de indicador para resultados ^{3.2.1.4}		Estratégico	
Definición del indicador ^{3.2.1.5}		Indica que existe comunicación adecuado entre la JCyCP, Mesa Directiva y Responsables de Áreas			
Tipo valor de la meta ^{3.2.1.6}	Relativa	Unidad de medida ^{3.2.1.8}	Proyectos legislativos		
Método de cálculo ^{3.2.1.7}	Numerador	Proyectos legislativos presentados			
	Denominador	Total de Comisiones en el Congreso			
Desagregación geográfica ^{3.2.1.9}	Estatal	Frecuencia de medición ^{3.2.1.10}	Anual		
Contribución Agenda 2030:		SI		NO	
Objetivo Agenda 2030:					
Transversalidad^{3.2.1.11}					
Enfoque de transversalidad ^{3.2.1.11.1}			Enfoque de Género		
Hombres ^{3.2.1.11.2}	649,894	Mujeres ^{3.2.1.11.3}	693,083	Total ^{3.2.1.11.4}	1,342,977
Serie de Información Disponible^{3.2.1.12}					
Información disponible ^{3.2.1.12.1}					

Características del indicador^{3.2.2}

	Característica^{3.2.2.1}					
Calificación ^{3.2.2.2}	Claridad ^{3.2.2.1.1}	Relevancia ^{3.2.2.1.2}	Economía ^{3.2.2.1.3}	Monitoreable ^{3.2.2.1.4}	Adecuado ^{3.2.2.1.5}	Aporte marginal ^{3.2.2.1.6}
No cumple						
Cumple parcialmente						
Cumple	X	X	X	X	X	X

Contacto indicador^{3.2.3}

Nombre ^{3.2.3.1}	Marcela	Área ^{3.2.3.4}	JCCP
Apellido paterno ^{3.2.3.2}	González	Puesto ^{3.2.3.5}	Presidenta de la JCCP



CONGRESO DEL ESTADO DE TLAXCALA
 ANTEPROYECTO DE PRESUPUESTO DE EGRESOS 2023
 FICHA DE INDICADOR



Apellido materno ^{3.2.3.3}	Castillo	Teléfono ^{3.2.3.7}	68 93351
Correo electrónico ^{3.2.3.6}	marcelagonzalez@congresodeltlaxcala.gob.mx		

Determinación de metas ^{3.2.4}

Viabilidad de la meta ^{3.2.4.1}

Meta acumulable ^{3.2.4.1.1}	NO	Comportamiento del indicador ^{3.2.4.1.2}	Ascendente
Factibilidad de la meta ^{3.2.4.1.3}	Alta		

Línea base ^{3.2.4.2}

Año ^{3.2.4.2.1}	Valor ^{3.2.4.2.2}			Periodo al que corresponde el valor ^{3.2.4.2.3}
	Indicador (relativo) ^{3.2.4.2.2.1}	Numerador (absoluto) ^{3.2.4.2.2.2}	Denominador (universo de cobertura) ^{3.2.4.2.2.3}	
2021	3.79	91	24	ENE-DIC

Justificación línea base ^{3.2.4.2.4}

No se cuenta con línea base

Parámetros de semaforización ^{3.2.4.3}

Tipo de valor ^{3.2.4.3.1}		Porcentual	
		Límite superior	Límite inferior
Verde		100%	80%
Amarillo		80%	60%
Rojo		80%	60%

Meta trianual ^{3.2.4.4}

Año ^{3.2.4.4.1}	Valor ^{3.2.4.4.2}			Periodo al que corresponde el valor ^{3.2.4.4.3}
	Indicador ^{3.2.4.4.2.1} (relativo)	Numerador ^{3.2.4.4.2.2} (absoluto)	Denominador ^{3.2.4.4.2.3} (universo de cobertura)	
2023	1.375	33	24	ENE-DIC

Metas intermedias ^{3.2.4.5}

Año ^{3.2.4.5.1}	Valor ^{3.2.4.5.2}			Periodo al que corresponde el valor ^{3.2.4.5.3}
	Indicador ^{3.2.4.5.2.1} (relativo)	Numerador ^{3.2.4.5.2.2} (absoluto)	Denominador ^{3.2.4.5.2.3} (universo de cobertura)	
2021 ^{3.2.4.5.1.2}				
2022 ^{3.2.4.5.1.3}				
2023 ^{3.2.4.5.1.4}				
2024 ^{3.2.4.5.1.5}				

Metas del ciclo presupuestario ^{3.2.4.6}

Periodo ^{3.2.4.6.1} (según la frecuencia)	Valor ^{3.2.4.6.2}	Periodo al que corresponde el



**CONGRESO DEL ESTADO DE TLAXCALA
ANTEPROYECTO DE PRESUPUESTO DE EGRESOS 2023
FICHA DE INDICADOR**



de medición)	Indicador ^{3.2.4.6.2.1} (relativo)	Numerador ^{3.2.4.6.2.2} (absoluto)	Denominador ^{3.2.4.6.2.3} (universo de cobertura)	Correspondencia de valor ^{3.2.4.6.3}
Periodo 1 (Ejemplo frecuencia trimestral)	0.33	8	24	ENE-MAR
Periodo 2	0.33	8	24	ABR-JUN
Periodo 3	0.46	11	24	JUL-SEP
Periodo 4	0.25	6	24	OCT-DIC

Características de las variables ^{3.2.5} (Se debe llenar este conjunto tanta veces como número de variables existan)

Nombre ^{3.2.5.1}	Proyectos legislativos presentados
Descripción de la variable ^{3.2.5.2}	Indica el número de proyectos presentados
Medios de verificación ^{3.2.5.3}	Actas de las Comisiones
Unidad de medida ^{3.2.5.4}	Acuerdos
Desagregación geográfica ^{3.2.5.5}	Estatal
Frecuencia ^{3.2.5.6}	Anual
Método de recopilación de datos ^{3.2.5.7}	Explotación de Registros Administrativos
Fecha de disponibilidad de la información ^{3.2.5.8}	ene-23

Características de las variables ^{3.2.5} (Se debe llenar este conjunto tanta veces como número de variables existan)

Nombre ^{3.2.5.1}	Total de Comisiones en el Congreso
Descripción de la variable ^{3.2.5.2}	Indica el Número de Comisiones en el Congreso
Medios de verificación ^{3.2.5.3}	Actas de las Comisiones
Unidad de medida ^{3.2.5.4}	Comisiones
Desagregación geográfica ^{3.2.5.5}	Estatal
Frecuencia ^{3.2.5.6}	Anual
Método de recopilación de datos ^{3.2.5.7}	Explotación de Registros Administrativo
Fecha de disponibilidad de la información ^{3.2.5.8}	ene-23

Elaboró

Lic. Leonardo Esteban Estévez Vázquez
Secretario Administrativo

TLAXCALA
LXIV LEGISLATURA

**SECRETARÍA
ADMINISTRATIVA**

Responsable del Proyecto

Lic. José Eliseo Hernández Sánchez
Secretario Parlamentario

Autorizó

TLAXCALA
LXIV LEGISLATURA
**COMITÉ DE
ADMINISTRACIÓN**
Dip. Vicente Morales
Presidente del Comité de Administración



**CONGRESO DEL ESTADO DE TLAXCALA
ANTEPROYECTO DE PRESUPUESTO DE EGRESOS 2023
FICHA DE INDICADOR**



Datos de Identificación¹

Dependencia:	1 Poder legislativo
Proyecto:	Fortalecimiento al desarrollo parlamentario
Finalidad:	1 Gobierno
Función:	11 Legislación
Subfunción:	111 Legislación

Matriz de Indicadores para Resultados³

Resumen Narrativo^{3.1}

Objetivo al que corresponde el indicador ^{3.1.1}	Programación y organización adecuada	Marque el nivel del objetivo en la Matriz de Marco Lógico ^{3.1.2}			
		Fin	Propósito	Componente	Actividad X
Objetivo Ponderado					15.00%

Indicador^{3.2}

Datos de identificación del indicador^{3.2.1}

Orden: ^{3.2.1.1}	9	Nombre del indicador ^{3.2.1.2}	Índice de cobertura legislativa		
Dimensión del indicador ^{3.2.1.3}	Eficiencia	Tipo de indicador para resultados ^{3.2.1.4}	Estratégico		
Definición del indicador ^{3.2.1.5}	Indica el total de sesiones que se publican por parte de la Dirección de Comunicación				
Tipo valor de la meta ^{3.2.1.6}	Relativa	Unidad de medida ^{3.2.1.8}	Boletines		
Método de cálculo ^{3.2.1.7}	Numerador	Boletines oficiales			
	Denominador	Número de Sesiones			
Desagregación geográfica ^{3.2.1.9}	Estatal	Frecuencia de medición ^{3.2.1.10}	Anual		
Contribución Agenda 2030:		SI		NO	
Objetivo Agenda 2030:					
Transversalidad ^{3.2.1.11}					
Enfoque de transversalidad ^{3.2.1.11.1}	Enfoque de Género				
Hombres ^{3.2.1.11.2}	649,894	Mujeres ^{3.2.1.11.3}	693,083	Total ^{3.2.1.11.4}	1,342,977
Serie de Información Disponible ^{3.2.1.12}					
Información disponible ^{3.2.1.12.1}					

Características del indicador^{3.2.2}

Calificación ^{3.2.2.2}	Característica ^{3.2.2.1}					
	Claridad ^{3.2.2.1.1}	Relevancia ^{3.2.2.1.2}	Economía ^{3.2.2.1.3}	Monitoreable ^{3.2.2.1.4}	Adecuado ^{3.2.2.1.5}	Aporte marginal ^{3.2.2.1.6}
No cumple						
Cumple parcialmente						
Cumple	X	X	X	X	X	X

Contacto indicador^{3.2.3}

Nombre ^{3.2.3.1}	Martha	Área ^{3.2.3.4}	Relaciones Públicas y Comunicación Social
Apellido paterno ^{3.2.3.2}	Águlla	Puesto ^{3.2.3.5}	Director de Comunicación



CONGRESO DEL ESTADO DE TLAXCALA
ANTEPROYECTO DE PRESUPUESTO DE EGRESOS 2023
FICHA DE INDICADOR



Apellido materno ^{3.2.3.3}	Cuatlapantzi	Teléfono ^{3.2.3.7}	68 93370
Correo electrónico ^{3.2.3.6}	csr.p.aguila@congresodetlaxcala.gob.mx		

Determinación de metas ^{3.2.4}

Viabilidad de la meta ^{3.2.4.1}

Meta acumulable ^{3.2.4.1.1}	NO	Comportamiento del indicador ^{3.2.4.1.2}	NOMINAL
Factibilidad de la meta ^{3.2.4.1.3}	MEDIA		

Línea base ^{3.2.4.2}

Año ^{3.2.4.2.1}	Valor ^{3.2.4.2.2}			Periodo al que corresponde el valor ^{3.2.4.2.3}
	Indicador (relativo) ^{3.2.4.2.2.1}	Numerador (absoluto) ^{3.2.4.2.2.2}	Denominador (universo de cobertura) ^{3.2.4.2.2.3}	
2021	2.96	352	119	ENE-DIC

Justificación línea base ^{3.2.4.2.4}

No se cuenta con línea base

Parámetros de semaforización ^{3.2.4.3}

Tipo de valor ^{3.2.4.3.1}		Porcentual	
		Límite superior	Límite inferior
Verde		100%	80%
Amarillo		80%	60%
Rojo		80%	60%

Meta trianual ^{3.2.4.4}

Año ^{3.2.4.4.1}	Valor ^{3.2.4.4.2}			Periodo al que corresponde el valor ^{3.2.4.4.3}
	Indicador ^{3.2.4.4.2.1} (relativo)	Numerador ^{3.2.4.4.2.2} (absoluto)	Denominador ^{3.2.4.4.2.3} (universo de cobertura)	
2023	3.605633803	512	142	ENE-DIC

Metas intermedias ^{3.2.4.5}

Año ^{3.2.4.5.1}	Valor ^{3.2.4.5.2}			Periodo al que corresponde el valor ^{3.2.4.5.3}
	Indicador ^{3.2.4.5.2.1} (relativo)	Numerador ^{3.2.4.5.2.2} (absoluto)	Denominador ^{3.2.4.5.2.3} (universo de cobertura)	
2021 ^{3.2.4.5.1.2}				
2022 ^{3.2.4.5.1.3}				
2023 ^{3.2.4.5.1.4}				
2024 ^{3.2.4.5.1.5}				



CONGRESO DEL ESTADO DE TLAXCALA
 ANTEPROYECTO DE PRESUPUESTO DE EGRESOS 2023
 FICHA DE INDICADOR



Metas del ciclo presupuestario ^{3.2.4.6}				
Periodo ^{3.2.4.6.1} (según la frecuencia de medición)	Valor ^{3.2.4.6.2}			Periodo al que corresponde el valor ^{3.2.4.6.3}
	Indicador ^{3.2.4.6.2.1} (relativo)	Numerador ^{3.2.4.6.2.2} (absoluto)	Denominador ^{3.2.4.6.2.3} (universo de cobertura)	
Periodo 1 (Ejemplo frecuencia trimestral)	436%	144	33	ENE-MAR
Periodo 2	354%	124	35	ABR-JUN
Periodo 3	294%	100	34	JUL-SEP
Periodo 4	360%	144	40	OCT-DIC

Características de las variables ^{3.2.5} (Se debe llenar este conjunto tanta veces como número de variables existan)	
Nombre ^{3.2.5.1}	Boletines oficiales
Descripción de la variable ^{3.2.5.2}	Indica el número de boletines oficiales publicados
Medios de verificación ^{3.2.5.3}	Boletines publicados y actas de sesiones
Unidad de medida ^{3.2.5.4}	Boletines
Desagregación geográfica ^{3.2.5.5}	Estatal
Frecuencia ^{3.2.5.6}	Anual
Método de recopilación de datos ^{3.2.5.7}	Explotación de Registros Administrativos
Fecha de disponibilidad de la información ^{3.2.5.8}	ene-23

Características de las variables ^{3.2.5} (Se debe llenar este conjunto tanta veces como número de variables existan)	
Nombre ^{3.2.5.1}	Número de Sesiones
Descripción de la variable ^{3.2.5.2}	Indica el número de sesiones realizadas
Medios de verificación ^{3.2.5.3}	Boletines publicados y actas de sesiones
Unidad de medida ^{3.2.5.4}	Sesiones
Desagregación geográfica ^{3.2.5.5}	Estatal
Frecuencia ^{3.2.5.6}	Anual
Método de recopilación de datos ^{3.2.5.7}	Explotación de Registros Administrativos
Fecha de disponibilidad de la información ^{3.2.5.8}	ene-23

Elaboró 
 Lic. Leonardo Esteban Estévez Arzave
 Secretario Administrativo

TLAXCALA
 LXIV LEGISLATURA
 SECRETARÍA
 ADMINISTRATIVA

Responsable del Proyecto
 Lic. Eliseo Hernández Sánchez
 Secretario Parlamentario

 Dip. Vicente Morales Pineda
 Presidente del Comité de Administración

TLAXCALA
 LXIV LEGISLATURA
 COMITÉ DE
 ADMINISTRACIÓN



**CONGRESO DEL ESTADO DE TLAXCALA
ANTEPROYECTO DE PRESUPUESTO DE EGRESOS 2023
FICHA DE INDICADOR**



Datos de Identificación¹

Dependencia:	1 Poder legislativo
Proyecto:	Fortalecimiento al desarrollo parlamentario
Finalidad:	1 Gobierno
Función:	11 Legislación
Subfunción:	111 Legislación

Matriz de Indicadores para Resultados³

Resumen Narrativo^{3.1}

Objetivo al que corresponde el indicador ^{3.1.1}	Equipamiento	Marque el nivel del objetivo en la Matriz de Marco Lógico ^{3.1.2}			
		Fin	Propósito	Componente	Actividad X
Objetivo Ponderado					10.00%

Indicador^{3.2}

Datos de identificación del indicador^{3.2.1}

Orden: ^{3.2.1.1}	10		Nombre del indicador ^{3.2.1.2}	Requisiciones atendidas		
Dimensión del indicador ^{3.2.1.3}	Eficiencia	Tipo de indicador para resultados ^{3.2.1.4}		Estratégico		
Definición del indicador ^{3.2.1.5}	Indica la productividad de las requisiciones recibidas					
Tipo valor de la meta ^{3.2.1.6}	Relativa	Unidad de medida ^{3.2.1.8}	Requisiciones			
Método de cálculo ^{3.2.1.7}	Numerador	Requisiciones atendidas				
	Denominador	Requisiciones recibidas				
Desagregación geográfica ^{3.2.1.9}	Estatal	Frecuencia de medición ^{3.2.1.10}	Anual			
Contribución Agenda 2030:		SI		NO		
Objetivo Agenda 2030:						
Transversalidad ^{3.2.1.11}						
Enfoque de transversalidad ^{3.2.1.11.1}		N/A				
Hombres ^{3.2.1.11.2}	N/A	Mujeres ^{3.2.1.11.3}	N/A	Total ^{3.2.1.11.4}	N/A	
Serie de Información Disponible ^{3.2.1.12}						
Información disponible ^{3.2.1.12.1}						

Características del indicador^{3.2.2}

Calificación ^{3.2.2.2}	Característica ^{3.2.2.1}					
	Claridad ^{3.2.2.1.1}	Relevancia ^{3.2.2.1.2}	Economía ^{3.2.2.1.3}	Monitoreable ^{3.2.2.1.4}	Adecuado ^{3.2.2.1.5}	Aporte marginal ^{3.2.2.1.6}
No cumple						
Cumple parcialmente						
Cumple	X	X	X	X	X	X



CONGRESO DEL ESTADO DE TLAXCALA
ANTEPROYECTO DE PRESUPUESTO DE EGRESOS 2023
FICHA DE INDICADOR



Contacto indicador ^{3.2.3}

Nombre ^{3.2.3.1}	Leonardo Esteban	Área ^{3.2.3.4}	Secretaría Administrativa
Apellido paterno ^{3.2.3.2}	Estévez	Puesto ^{3.2.3.5}	Secretario Administrativo
Apellido materno ^{3.2.3.3}	Vázquez	Teléfono ^{3.2.3.7}	68 93359
Correo electrónico ^{3.2.3.6}	sa.estevez.vazquez@congresodetlaxcala.gob.mx		

Determinación de metas ^{3.2.4}

Viabilidad de la meta ^{3.2.4.1}

Meta acumulable ^{3.2.4.1.1}	NO	Comportamiento del indicador ^{3.2.4.1.2}	NOMINAL
Factibilidad de la meta ^{3.2.4.1.3}	MEDIA		

Línea base ^{3.2.4.2}

Año ^{3.2.4.2.1}	Valor ^{3.2.4.2.2}			Periodo al que corresponde el valor ^{3.2.4.2.3}
	Indicador (relativo) ^{3.2.4.2.2.1}	Numerador (absoluto) ^{3.2.4.2.2.2}	Denominador (universo de cobertura) ^{3.2.4.2.2.3}	
2021	1	1353	1353	ENE-DIC

Justificación línea base ^{3.2.4.2.4}

No se cuenta con línea base

Parámetros de semaforización ^{3.2.4.3}

Tipo de valor ^{3.2.4.3.1}		Porcentual	
		Límite superior	Límite inferior
Verde		100%	80%
Amarillo		80%	60%
Rojo		80%	60%

Meta trianual ^{3.2.4.4}

Año ^{3.2.4.4.1}	Valor ^{3.2.4.4.2}			Periodo al que corresponde el valor ^{3.2.4.4.3}
	Indicador ^{3.2.4.4.2.1} (relativo)	Numerador ^{3.2.4.4.2.2} (absoluto)	Denominador ^{3.2.4.4.2.3} (universo de cobertura)	
2023	1	1875	1875	ENE-DIC

Metas intermedias ^{3.2.4.5}

Año ^{3.2.4.5.1}	Valor ^{3.2.4.5.2}			Periodo al que corresponde el valor ^{3.2.4.5.3}
	Indicador ^{3.2.4.5.2.1} (relativo)	Numerador ^{3.2.4.5.2.2} (absoluto)	Denominador ^{3.2.4.5.2.3} (universo de cobertura)	
2021 ^{3.2.4.5.1.2}				
2022 ^{3.2.4.5.1.3}				
2023 ^{3.2.4.5.1.4}				
2024 ^{3.2.4.5.1.5}				



CONGRESO DEL ESTADO DE TLAXCALA
ANTEPROYECTO DE PRESUPUESTO DE EGRESOS 2023
FICHA DE INDICADOR



Metas del ciclo presupuestario ^{3.2.4.6}

Periodo ^{3.2.4.6.1} (según la frecuencia de medición)	Valor ^{3.2.4.6.2}			Periodo al que corresponde el valor ^{3.2.4.6.3}
	Indicador ^{3.2.4.6.2.1} (relativo)	Numerador ^{3.2.4.6.2.2} (absoluto)	Denominador ^{3.2.4.6.2.3} (universo de cobertura)	
Periodo 1 (Ejemplo frecuencia trimestral)	100%	480	480	ENE-MAR
Periodo 2	100%	424	424	ABR-JUN
Periodo 3	100%	511	511	JUL-SEP
Periodo 4	100%	460	460	OCT-DIC

Características de las variables ^{3.2.5} (Se debe llenar este conjunto tanta veces como número de variables existan)

Nombre ^{3.2.5.1}	Requisiciones atendidas
Descripción de la variable ^{3.2.5.2}	Indica las requisiciones atendidas
Medios de verificación ^{3.2.5.3}	Control de Requisiciones
Unidad de medida ^{3.2.5.4}	Requisiciones
Desagregación geográfica ^{3.2.5.5}	Estatal
Frecuencia ^{3.2.5.6}	Anual
Método de recopilación de datos ^{3.2.5.7}	Explotación de Registros Administrativos
Fecha de disponibilidad de la información ^{3.2.5.8}	ene-23

Características de las variables ^{3.2.5} (Se debe llenar este conjunto tanta veces como número de variables existan)

Nombre ^{3.2.5.1}	Requisiciones recibidas
Descripción de la variable ^{3.2.5.2}	Indica las requisiciones recibidas
Medios de verificación ^{3.2.5.3}	Control de Requisiciones
Unidad de medida ^{3.2.5.4}	Requisiciones
Desagregación geográfica ^{3.2.5.5}	Estatal
Frecuencia ^{3.2.5.6}	Anual
Método de recopilación de datos ^{3.2.5.7}	Explotación de Registros Administrativos
Fecha de disponibilidad de la información ^{3.2.5.8}	ene-23

Elaboró

Lic. Leonardo Esteban Estévez Vázquez
 Secretario Administrativo

SECRETARÍA ADMINISTRATIVA

Responsable del Proyecto

Lic. José Eliseo Hernández Sánchez
 Secretario Parlamentario

Autorizó

TLAXCALA
LXIV LEGISLATURA
COMITÉ DE ADMINISTRACIÓN
 Dip. Vicente Morales Hernández
 Presidente del Comité de Administración



**CONGRESO DEL ESTADO DE TLAXCALA
ANTEPROYECTO DE PRESUPUESTO DE EGRESOS 2023
FICHA DE INDICADOR**



Datos de Identificación¹

Dependencia:	1 Poder legislativo
Proyecto:	Fortalecimiento al desarrollo parlamentario
Finalidad:	1 Gobierno
Función:	11 Legislación
Subfunción:	111 Legislación

Matriz de Indicadores para Resultados³

Resumen Narrativo^{3.1}

Objetivo al que corresponde el indicador ^{3.1.1}	Personal suficiente	Marque el nivel del objetivo en la Matriz de Marco Lógico ^{3.1.2}			
		Fin	Propósito	Componente	Actividad X
Objetivo Ponderado					15.00%

Indicador^{3.2}

Datos de identificación del indicador^{3.2.1}

Orden: ^{3.2.1.1}	11	Nombre del indicador ^{3.2.1.2}		Comportamiento espacios laborales	
Dimensión del indicador ^{3.2.1.3}	Calidad	Tipo de indicador para resultados ^{3.2.1.4}		De gestión	
Definición del indicador ^{3.2.1.5}		Indica el numero de espacios laborales que se incrementa en el año			
Tipo valor de la meta ^{3.2.1.6}	Relativa	Unidad de medida ^{3.2.1.8}	Espacios laborales		
Método de cálculo ^{3.2.1.7}	Numerador	Total de espacios laborales fin de año			
	Denominador	Total de espacios laborales inicio de año			
Desagregación geográfica ^{3.2.1.9}	Estatad	Frecuencia de medición ^{3.2.1.10}	Anual		
Contribución Agenda 2030:		SI		NO	
Objetivo Agenda 2030:					
Transversalidad ^{3.2.1.11}					
Enfoque de transversalidad ^{3.2.1.11.1}		N/A			
Hombres ^{3.2.1.11.2}	N/A	Mujeres ^{3.2.1.11.3}	N/A	Total ^{3.2.1.11.4}	N/A
Serie de Información Disponible ^{3.2.1.12}					
Información disponible ^{3.2.1.12.1}					

Características del indicador^{3.2.2}

Calificación ^{3.2.2.2}	Característica ^{3.2.2.1}					
	Claridad ^{3.2.2.1.1}	Relevancia ^{3.2.2.1.2}	Economía ^{3.2.2.1.3}	Monitoreable ^{3.2.2.1.4}	Adecuado ^{3.2.2.1.5}	Aporte marginal ^{3.2.2.1.6}
No cumple						
Cumple parcialmente						
Cumple	X	X	X	X	X	X



**CONGRESO DEL ESTADO DE TLAXCALA
ANTEPROYECTO DE PRESUPUESTO DE EGRESOS 2023
FICHA DE INDICADOR**



Contacto indicador ^{3.2.3}			
Nombre ^{3.2.3.1}	Leonardo Esteban	Área ^{3.2.3.4}	Secretaría Administrativa
Apellido paterno ^{3.2.3.2}	Estévez	Puesto ^{3.2.3.5}	Secretario Administrativo
Apellido materno ^{3.2.3.3}	Vázquez	Teléfono ^{3.2.3.7}	68 9 33 59
Correo electrónico ^{3.2.3.6}	sa.estevez.vazquez@congresodetlaxcala.gob.mx		

Determinación de metas ^{3.2.4}			
Viabilidad de la meta ^{3.2.4.1}			
Meta acumulable ^{3.2.4.1.1}	NO	Comportamiento del indicador ^{3.2.4.1.2}	NOMINAL
Factibilidad de la meta ^{3.2.4.1.3}	MEDIA		

Línea base ^{3.2.4.2}				
Año ^{3.2.4.2.1}	Valor ^{3.2.4.2.2}			Periodo al que corresponde el valor ^{3.2.4.2.3}
	Indicador (relativo) ^{3.2.4.2.2.1}	Numerador (absoluto) ^{3.2.4.2.2.2}	Denominador (universo de cobertura) ^{3.2.4.2.2.3}	
2021	0.96	367	383	ENE-DIC
Justificación línea base ^{3.2.4.2.4}				
No se cuenta con línea base				

Parámetros de semaforización ^{3.2.4.3}			
Tipo de valor ^{3.2.4.3.1}	Absolutos		
	Límite superior	Límite inferior	
Verde	100%	80%	
Amarillo	80%	60%	
Rojo	80%	60%	

Meta trianual ^{3.2.4.4}				
Año ^{3.2.4.4.1}	Valor ^{3.2.4.4.2}			Periodo al que corresponde el valor ^{3.2.4.4.3}
	Indicador ^{3.2.4.4.2.1} (relativo)	Numerador ^{3.2.4.4.2.2} (absoluto)	Denominador ^{3.2.4.4.2.3} (universo de cobertura)	
2023	1	89	89	ENE-DIC

Metas intermedias ^{3.2.4.5}				
Año ^{3.2.4.5.1}	Valor ^{3.2.4.5.2}			Periodo al que corresponde el valor ^{3.2.4.5.3}
	Indicador ^{3.2.4.5.2.1} (relativo)	Numerador ^{3.2.4.5.2.2} (absoluto)	Denominador ^{3.2.4.5.2.3} (universo de cobertura)	
2021 ^{3.2.4.5.1.2}				
2022 ^{3.2.4.5.1.3}				
2023 ^{3.2.4.5.1.4}				
2024 ^{3.2.4.5.1.5}				



**CONGRESO DEL ESTADO DE TLAXCALA
ANTEPROYECTO DE PRESUPUESTO DE EGRESOS 2023
FICHA DE INDICADOR**



Metas del ciclo presupuestario ^{3.2.4.6}

Periodo ^{3.2.4.6.1} (según la frecuencia de medición)	Valor ^{3.2.4.6.2}			Periodo al que corresponde el valor ^{3.2.4.6.3}
	Indicador ^{3.2.4.6.2.1} (relativo)	Numerador ^{3.2.4.6.2.2} (absoluto)	Denominador ^{3.2.4.6.2.3} (universo de cobertura)	
Periodo 1 (Ejemplo frecuencia trimestral)				
Periodo 2				
Periodo 3				
Periodo 4				

Características de las variables ^{3.2.5} (Se debe llenar este conjunto tanta veces como número de variables existan)

Nombre ^{3.2.5.1}	Total de espacios laborales fin de año
Descripción de la variable ^{3.2.5.2}	Indica el total de espacios laborales al terminar el año
Medios de verificación ^{3.2.5.3}	Nómina
Unidad de medida ^{3.2.5.4}	Espacios laborales
Desagregación geográfica ^{3.2.5.5}	Estatal
Frecuencia ^{3.2.5.6}	Anual
Método de recopilación de datos ^{3.2.5.7}	Explotación de Registros Administrativos
Fecha de disponibilidad de la información ^{3.2.5.8}	ene-23

Características de las variables ^{3.2.5} (Se debe llenar este conjunto tanta veces como número de variables existan)

Nombre ^{3.2.5.1}	Total de espacios laborales inicio de año
Descripción de la variable ^{3.2.5.2}	Indica el total de espacios laborales al iniciar el año
Medios de verificación ^{3.2.5.3}	Nómina
Unidad de medida ^{3.2.5.4}	Espacios laborales
Desagregación geográfica ^{3.2.5.5}	Estatal
Frecuencia ^{3.2.5.6}	Anual
Método de recopilación de datos ^{3.2.5.7}	Explotación de Registros Administrativos
Fecha de disponibilidad de la información ^{3.2.5.8}	ene-23

CONGRESO DEL ESTADO LIBRE Y SOBERANO
TLAXCALA
LXIV LEGISLATURA

Elaboró

SECRETARÍA ADMINISTRATIVA

Lic. Leonardo Esteban Estévez Vázquez
Secretario Administrativo

Responsable del Proyecto

Lic. José Eliseo Hernández Sánchez
Secretario Parlamentario

Autorizó
TLAXCALA
LXIV LEGISLATURA

COMITÉ DE ADMINISTRACIÓN

Dip. Vicente Morales
Presidente del Comité de Administración



CONGRESO DEL ESTADO DE TLAXCALA
 ANTEPROYECTO DE PRESUPUESTO DE EGRESOS 2023
 SUPUESTOS



Dependencia o Entidad: Poder Legislativo
 Unidad Responsable: Secretaría Parlamentaria
 Proyecto: Fortalecimiento al Desarrollo Parlamentario

FIN	OBJETIVOS	INDICADORES	TIPO - DIMENSIÓN - FRECUENCIA	MÉTODO DE CALCULO	MEDIOS DE VERIFICACIÓN	SUPUESTOS
	Contribuir a elevar la calidad de vida de la sociedad tlaxcalteca mediante una legislación actualizada y armonizada acorde al contexto nacional y estatal.	Índice de Comportamiento legislativo	Annual	((D2021/D2020-1)*100)	Informes de la Mesa Directiva	Estabilidad Política para lograr concertación de acuerdos en beneficio de la sociedad tlaxcalteca
PROPOSITO	Mantener actualizada la legislación aplicable a la sociedad Tlaxcalteca	Índice de productividad legislativa	Mensual	((D2021/IPP)*100)	Informes de la Secretaría Parlamentaria	La sociedad tlaxcalteca mantiene el interés respecto de los diversos cambios causados por la evolución del entorno.
			Mensual	((IPP/IRSP)*100)	Informes de la Secretaría Parlamentaria	La LXI Legislatura mantiene la coordinación y comunicación adecuada de todas las áreas
COMPONENTES	Alta productividad legislativa	Eficiencia Parlamentaria	Mensual	((PP/ACSP)*100)	Programa de comunicación social y expedientes	El Congreso del Estado cumple con los programas legislativos e Informan de eventos o actividades para su cobertura
	Difusión y comunicación suficiente	Índice de comunicación social	Mensual	((CSR/ACSP)*100)	Cuenta Pública	Lograr una gestión adecuada para cubrir necesidades
	Recursos Suficientes	Índice de cumplimiento presupuestal	Mensual	((SR/SP)*100)	Actas de la Mesa Directiva	Que las sesiones no sean interrumpidas por manifestantes en el recinto legislativo
	Programación Legislativa adecuada	Índice de concurrencia eficaz	Mensual	((NA/NI)*100)	Actas del pleno de la JCYCP	Existe voluntad política de los integrantes de la JCYCP
ACTIVIDADES	Apoyo técnico suficiente	Índice de proyectos legislativos	Mensual	((PP/TC)*100)	Actas de las comisiones	Se cuenta con personal profesionalizado y especializado en términos de su competencia
	Programación y organización de actividades	Índice de cobertura legislativa	Mensual	((BO/NSS)*100)	Boletines publicados y actas de sesión	Existe comunicación adecuada entre la JCYCP, Mesa Directiva y Comisiones de Areas
	Equipo humano	Índice de atención	Mensual	((RA/RR)*100)	Control de requisiciones	Que se tengan en cuenta las necesidades
	Personal suficiente	Índice de comportamiento espacios	Annual	((TEL-FINAL/TEL-INICIAL)*100)	Nómina	Que se tenga en cuenta las necesidades



SECRETARÍA ADMINISTRATIVA

Responsable del Proyecto
 Lic. José Eliaso Hernández Sánchez
 Secretaría Parlamentaria

COMITÉ DE ADMINISTRACIÓN
 Dip. Virgilio Morales Pérez
 Presidente del Comité de Administración



CONGRESO DEL ESTADO DE TLAXCALA
 ANTEPROYECTO DE PRESUPUESTO DE EGRESOS 2023
 DESCRIPCIÓN Y DESGLOSE CALENDARIZADO DE VARIABLES Y METAS DE LA MIR



Dependencia o entidad: Fortalecimiento al Desarrollo Parlamentario
 Unidad Responsable: Poder Legislativo
 Proyecto: Fortalecimiento al Desarrollo Parlamentario

Nivel	Metas de la MIR (Verbos en Infinitivo)	Unidad de Medida	Objetivo Programado 2023	CALENDARIO											
				ENE	FEB	MAR	ABR	MAY	JUN	JUL	AGO	SEP	OCT	NOV	DIC
Fin Variable	Dictaminar Iniciativas	Dictamen	239	6	4	5	11	15	9	36	73	6	19	42	13
Fin Meta	Índice de Comportamiento legislativo	Porcentaje	100%	2.51%	1.67%	2.09%	4.60%	6.28%	3.77%	15.06%	30.54%	2.51%	7.95%	17.57%	5.44%
Proposito Variable	Productividad legislativa	Dictamen	239	6	4	5	11	15	9	36	73	6	19	42	13
Proposito Meta	Índice de productividad legislativa	Porcentaje	100%	2.51%	1.67%	2.09%	4.60%	6.28%	3.77%	15.06%	30.54%	2.51%	7.95%	17.57%	5.44%
Componente 1 Variable	Eficiencia parlamentaria	Iniciativas	173	13	14	15	17	20	8	12	6	16	20	14	18
Componente 1 Meta	Eficiencia Parlamentaria	Porcentaje	100%	7.51%	8.09%	8.67%	9.83%	11.56%	4.62%	6.94%	3.47%	9.25%	11.56%	8.09%	10.40%
Componente 2 Variable	Realizar todas las actividades programadas de comunicación Social.	Actividades	924	60	60	60	85	85	78	78	78	85	85	85	85
Componente 2 Meta	Índice de comunicación social	Porcentaje	100.00%	6.49%	6.49%	6.49%	9.20%	9.20%	8.44%	8.44%	8.44%	9.20%	9.20%	9.20%	9.20%
Componente 3 Variable	Cumplir con el Presupuesto de Egresos Autorizado	Presupuesto	12	1	1	1	1	1	1	1	1	1	1	1	1
Componente 3 Meta	Índice de cumplimiento presupuestal	Porcentaje	100%	8.33%	8.33%	8.33%	8.33%	8.33%	8.33%	8.33%	8.33%	8.33%	8.33%	8.33%	8.33%
Actividad 1.1 Variable	Cumplir con el Programa legislativo aprobado	sesiones	142	11	9	13	15	12	8	10	16	8	13	15	12
Actividad 1.1 Meta	Índice de cumplimiento de sesiones	Porcentaje	100%	7.75%	6.34%	9.15%	10.56%	8.45%	5.63%	7.04%	11.27%	5.63%	9.15%	10.56%	8.45%
Actividad 1.2 Variable	Llegar a los acuerdos necesarios para mejorar la legislación del estado	Acuerdos	201	11	15	8	5	15	7	27	64	9	9	11	20
Actividad 1.2 Meta	Índice de concertación eficaz	Porcentaje	100%	5.47%	7.46%	3.98%	2.49%	7.46%	3.48%	13.43%	31.84%	4.48%	4.48%	5.47%	9.95%
Actividad 1.3 Variable	Incrementar proyectos legislativos	Proyectos	33	4	1	3	5	2	1	2	4	5	3	1	2
Actividad 1.3 Meta	Índice de proyectos legislativos	Porcentaje	100%	12.12%	3.03%	9.09%	15.15%	6.06%	3.03%	6.06%	12.12%	15.15%	9.09%	3.03%	6.06%
Actividad 2.1 Variable	Publicar todas las actividades del congreso	Boletines	512	48	48	48	48	48	28	26	26	48	48	48	48
Actividad 2.1 Meta	Índice de cobertura legislativa	Porcentaje	100%	9.38%	9.38%	9.38%	9.38%	9.38%	5.47%	5.08%	5.08%	9.38%	9.38%	9.38%	9.38%

Actividad 3.1	Requisiciones atendidas	Porcentaje	1875	165	167	148	134	151	139	163	164	184	146	159	155
Actividad 3.1	Requisiciones atendidas	Porcentaje	100%	8.80%	8.91%	7.89%	7.15%	8.05%	7.41%	8.69%	8.75%	9.81%	7.79%	8.48%	8.27%
Actividad 3.2	Comportamiento espacial	Porcentaje	100%	12.36%	11.24%	8.99%	11.24%	8.99%	7.87%	8.99%	11.24%	8.99%	5.62%	2.25%	2.25%

Elaboró
 Lic. Leonardo Escobar Hernández
 Secretario Administrativo
SECRETARÍA ADMINISTRATIVA
 Tlaxcala LXXIV Legislatura

Responsable del Proyecto
 Lic. José Eliseo Hernández Sánchez
 Secretario Parlamentario

Autorizó
 Dip. Verónica Morales
 Presidente del Comité de Administración

COMITÉ DE ADMINISTRACIÓN
 Tlaxcala LXXIV Legislatura

Los titulares de las dependencias administrativas que reciben recursos estatales parciales o totales, serán directamente responsables de la formulación de sus proyectos.



CONGRESO DEL ESTADO DE TLAXCALA
 ANTEPROYECTO DE PRESUPUESTO DE EGRESOS 2023
 METAS TRIMESTRALES



Dependencia o Entidad: Fortalecimiento al Desarrollo Parlamentario
 Poder Legislativo
 Unidad Responsable: Fortalecimiento al Desarrollo Parlamentario
 Proyecto

Nivel	Metas de la MIR (verbos en infinitivo)	Unidad de Medida	Objetivo Programado 2023	CALENDARIZACIÓN TRIMESTRAL							
				Enero-Marzo	Abril-Junio	Julio-Septiembre	Octubre-Diciembre	Meta	%		
Fin Variable	Dictaminar Iniciativas	Dictamen	239	15	6%	35	15%	115	48%	74	31%
Fin Meta	Índice de Comportamiento legislativo	Porcentaje	100%	6%	6%	15%	15%	48%	48%	31%	31%
Propósito Variable	Productividad legislativa	Dictamen	239	15	6%	35	15%	115	48%	74	31%
Propósito Meta	Índice de productividad legislativa	Porcentaje	100%	6%	6%	15%	15%	48%	48%	31%	31%
Componente 1 Variable	Eficiencia parlamentaria	Iniciativas	173	42	24%	45	26%	34	20%	52	30%
Componente 1 Meta	Eficiencia Parlamentaria	Porcentaje	100%	24%	24%	26%	26%	20%	20%	30%	30%
Componente 2 Variable	Realizar todas las actividades programadas de comunicación Social.	Actividades	924	180	19%	248	27%	241	26%	255	28%
Componente 2 Meta	Índice de comunicación social	Porcentaje	100%	19%	19%	27%	27%	26%	26%	28%	28%
Componente 3 Variable	Cumplir con el Presupuesto de Egresos Autorizado	Presupuesto	12	3	25%	3	25%	3	25%	3	25%
Componente 3 Meta	Índice de cumplimiento presupuestal	Porcentaje	100%	25%	25%	25%	25%	25%	25%	25%	25%
Actividad 1.1 Variable	Cumplir con el Programa legislativo aprobado	sesiones	142	33	23%	35	25%	34	24%	40	28%
Actividad 1.1 Meta	Índice de cumplimiento de sesiones	Porcentaje	100%	23%	23%	25%	25%	24%	24%	28%	28%
Actividad 1.2 Variable	Llegar a los acuerdos necesarios para mejorar la legislación del estado	Acuerdos	201	34	17%	27	13%	100	50%	40	20%
Actividad 1.2 Meta	Índice de concertación eficaz	Porcentaje	100%	17%	17%	13%	13%	50%	50%	20%	20%
Actividad 1.3 Variable	Incrementar proyectos legislativos	Proyectos	33	8	24%	8	24%	11	33%	6	18%
Actividad 1.3 Meta	Índice de proyectos legislativos	Porcentaje	100%	24%	24%	24%	24%	33%	33%	18%	18%
Actividad 2.1 Variable	Publicar todas las actividades del congreso	Boletines	512	144	28%	124	24%	100	20%	144	28%
Actividad 2.1 Meta	Índice de cobertura legislativa	Porcentaje	100%	28%	28%	24%	24%	20%	20%	28%	28%
Actividad 3.1 Variable	Equipar al personal de recursos materiales y técnicos para el mejoramiento de su desempeño	Requisiciones	1875	480	26%	424	23%	511	27%	460	25%
Actividad 3.1 Meta	Requisiciones atendidas	Porcentaje	100%	26%	26%	23%	23%	27%	27%	25%	25%
Actividad 3.2 Variable	Proporcionar de más personal en áreas que sea necesario para el trabajo legislativo	Personal	89	29	33%	25	28%	26	29%	10	11%
Actividad 3.2 Meta	Comportamiento espacios laborales	Porcentaje	100%	33%	33%	28%	28%	29%	29%	11%	11%
Total Anual											

Responsable del Proyecto
 Lic. José Eliseo Hernández Sánchez
 Secretario Parlamentario

Elaboró
 Lic. Leonardo Escobar Hernández
 Secretario Administrativo



TLAXCALA
 LXIV LEGISLATURA
 COMITÉ DE ADMINISTRACIÓN



CONGRESO DEL ESTADO DE TLAXCALA
 ANTEPROYECTO DE PRESUPUESTO DE EGRESOS 2023
 FICHA DESCRIPTIVA DE PROYECTO



Dependencia o Entidad: Poder Legislativo
Unidad Responsable: Secretaría Parlamentaria
Programa: Fortalecimiento al Desarrollo Parlamentario e Institucional

Nombre: Fortalecimiento al Desarrollo Parlamentario

Tipo de Proyecto: Operación en Proceso Innovación Inversión

Cobertura: Cobertura Estatal Municipal Regional

Equidad: Capacidades Diferentes Indígenas Jóvenes Adultos Niños Tercera Edad Toda la población

Genero: Hombres Mujeres Ambos

Criterio UNICEF: Población Total* No existe padrón de beneficiarios Existe padrón de Beneficiarios* Georreferencia*

* Al seleccionar alguno de estos criterios deberá llenar lo siguiente: Niños: _____ Niñas: _____ Adolescentes: _____

Periodicidad: Anual Multianual continuo Multianual inicio Multianual término **Fecha de Inicio:** _____ **Fecha de Terminó:** _____

<input type="checkbox"/> Atención de Desastres Naturales	<input type="checkbox"/> Mitigación y Adaptación al Cambio Climático	<input type="checkbox"/> Sector de Economía y Turismo
<input type="checkbox"/> Autónomos	<input type="checkbox"/> Municipios	<input type="checkbox"/> Sector Educativo
<input type="checkbox"/> Fideicomisos	<input checked="" type="checkbox"/> Poderes	<input type="checkbox"/> Sector Gobierno, Seguridad y Procuración de Justicia
<input type="checkbox"/> Gasto Social	<input type="checkbox"/> Sector de Administración	<input type="checkbox"/> Sector Salud

Clasificación Administrativa por Sector Ley de Disciplina Financiera

Personal Administrativo y de Servicio Público Magisterio Servicios de Salud Seguridad Pública Gastos Asociados a la Implementación de nuevas leyes Sentencias Laborales Definitivas

Finalidad: 1 Gobierno
Función: 11 Legislación
Sub - Función: 111 Legislación

Justificación: Contribuir a elevar la calidad de vida de la sociedad tlaxcalteca mediante una legislación actualizada y armonizada acorde al contexto nacional y estatal.

Objetivos

Fin: Regular las entidades de la sociedad mediante leyes actualizadas
Propósito: Mantener actualizada la legislación aplicable a la sociedad Tlaxcalteca
Componente: 1. Alta productividad legislativa, 2. Difusión y comunicación suficiente, 3. Recursos suficientes
Actividad: 1.1 Programación Legislativa adecuada , 1.2 Eficiente concertación, 1.3 Apoyo técnico suficiente , 2.1 Programación y organización adecuada , 3.1 Equipamiento, 3.2 Personal suficiente

	Nombre	Formulas
Fin:	Indice de Comportamiento legislativa	Dictámenes año actual / Dictámenes año anterior - 1 * 100
Propósito:	Indice de Productividad legislativa	Dictámenes / Iniciativas presentadas en pleno
Componente:	Eficiencia Parlamentaria	Iniciativas presentadas en pleno / Iniciativas recibidas en Sría Parlamentaria
	Indice de comunicación social	Actividades de Comunicación Social Realizadas / Actividades de Comunicación Social Programadas
Actividad:	Indice de cumplimiento presupuestal	Presupuesto Ejercido / Presupuesto Asignado
	Indice de cumplimiento de sesiones	Sesiones Realizadas / Sesiones Programadas
	Indice de concertación eficaz	Número de Acuerdos / Número de Iniciativas
	Indice de proyectos legislativos	Proyectos legislativos presentados / Total de comisiones
	Indice de cobertura legislativa	Boletines oficiales / Número de Sesiones
	Requisiciones atendidas	Requisiciones atendidas / Requisiciones recibidas
	Compartamiento espacios laborales	Total espacios laborales fin de año / Total de espacios laborales Inicio de año

CAPITULO	FUENTES DE FINANCIAMIENTO		Especificar otra fuente de financiamiento:
	ESTATAL	OTRAS	
Servicios personales	146,708,156		Etiquetado No Etiquetado
Salarios y sueldos	21,647,548		Recursos Fiscales
Indiferencia de asignaciones, subsidios	62,395,511		Financiamientos Internos
Activos financieros e intangible	95,212,800		Financiamientos Externos
	7,440,420		Ingresos Propios
			Recursos Federales
			Recursos Estatales
			Otros Recursos
TOTAL	333,404,435		Presupuesto estimado: \$ 200,000

CONGRESO DEL ESTADO LIBRE Y SOBERANO DE LOS ESTADOS UNIDOS MEXICANOS

TLAXCALA LXIV LEGISLATURA

SECRETARÍA ADMINISTRATIVA

Elaboró: Lic. Juan Estévez Vázquez Secretario Administrativo

Correo Electrónico:

Responsable del Proyecto: Lic. José Eliseo Hernández Sánchez Secretario Parlamentario

CONGRESO DEL ESTADO LIBRE Y SOBERANO DE LOS ESTADOS UNIDOS MEXICANOS

TLAXCALA LXIV LEGISLATURA

COMITÉ DE ADMINISTRACIÓN

Autorizó: Dip. Vicente Morales Pérez Presidente del Comité de Administración



**CONGRESO DEL ESTADO DE TLAXCALA
 ANTEPROYECTO DE PRESUPUESTO DE EGRESOS 2023
 PROGRAMA OPERATIVO ANUAL 2023**



Dependencia o Entidad:	Poder Legislativo
Misión de la Dependencia o Entidad:	Legislar dentro de un marco legal integral de valores y principios éticos, atendiendo a las demandas de la sociedad, para generar credibilidad y confianza en el ciudadano.
Visión de la Dependencia o Entidad:	Lograr la trascendencia del quehacer parlamentario mediante la adecuación del marco jurídico de manera congruente, para contribuir al desarrollo del estado y al bienestar de la sociedad.
Contribución al Plan Institucional:	
Objetivos Estratégicos:	Legislar con responsabilidad, equidad, espíritu social y humano, a través de acuerdos entre las distintas comisiones y fracciones parlamentarias que integran la Legislatura.
Contribución a la Agenda 2030:	
Objetivo:	Legislar con responsabilidad, equidad, espíritu social y humano, a través de acuerdos entre las distintas comisiones y fracciones parlamentarias que integran la Legislatura.

Meta:	Lograr la actualización de leyes estatales que mayor incidencia tengan para el desarrollo de los sectores económicos, sociales, culturales y políticos; así se genere una mejor calidad de vida de los ciudadanos.
--------------	--

Elaboró
 Lic. Leonardo Esteban Estevez Valdez
 Secretario Administrativo



**TLAXCALA
 LXIV LEGISLATURA
 SECRETARÍA
 ADMINISTRATIVA**

Responsable del Proyecto
 Lic. José Eliseo Herández Sánchez
 Secretario Parlamentario

Autorizó
 Dip. Vicente Morales Pérez
 Presidente del Comité de Administración



**TLAXCALA
 LXIV LEGISLATURA
 COMITÉ DE
 ADMINISTRACIÓN**



No. FORMATOS PRESUPUESTALES

1.- Resumen por Capítulo	PP-FM-0J-01
2.- Resumen Económico	PP-FM-0K-01
3.- Resumen por Proyecto	PP-FM-0L-01
4.- Concentrado de Proyectos	PP-FM-0M-01
5.- Resumen por Partida	PP-FM-0N-01
6.- Presupuesto Proyecto - Partida	PP-FM-0O-04
7.- Resumen Proyecto Capítulo	PP-FM-0P-01
8.- Análisis de Presupuesto de Egresos	PP-FM-0Q-02
9.- Plantilla de Personal	PP-FM-0R-02
10.- Desglose de Concepto por Partida	PP-FM-0S-01
11.- Fuente de Financiamiento	PP-FM-0T-02
12.- Proyecto Partida Calendarizado	PP-FM-0U-02
13.- Presupuestación con Perspectiva de Derechos de la Infancia	PP-FM-1P-01

DEPENDENCIA O ENTIDAD:		CONGRESO DEL ESTADO DE TLAXCALA			
CAPÍTULO	DESCRIPCIÓN	PRESUPUESTO AUTORIZADO 2022	PROPUESTA DE PRESUPUESTO 2023	DIFERENCIA	JUSTIFICACIÓN
1000	SERVICIOS PERSONALES	142,435,156.00	146,708,156.00	4,273,000.00	SE CONSIDERA EL INCREMENTO CONFORME AL ARTÍCULO 10 INCISOS A Y B, DE LA LEY DE DISCIPLINA FINANCIERA DE LAS ENTIDADES FEDERATIVAS Y LOS MUNICIPIOS; RESPECTO DE QUIENES LABORAN EN ESTE CONGRESO LOCAL, DE LA PARTIDA 1132 EL INCREMENTO OBEDECE AL COMPORTAMIENTO HISTÓRICO DEL PRESUPUESTO DE EGRESOS DEVENGADO Y ASÍ TENER UN PRESUPUESTO EN BASE A LAS NECESIDADES DEL CONGRESO LOCAL, RESPETANDO Y ATENDIENDO A SUS PROPIAS NECESIDADES EN EL QUEHACER PARLAMENTARIO Y CUMPLIR CON LA ATENCIÓN PERSONALIZADA A LA CIUDADANÍA QUE ACUDE AL CONGRESO.
2000	MATERIALES Y SUMINISTROS	14,579,310.00	21,647,548.00	7,068,238.00	SE AUMENTA PARA TENER UN PRESUPUESTO EN BASE A LAS NECESIDADES DEL CONGRESO LOCAL, RESPETANDO Y ATENDIENDO A SUS PROPIAS NECESIDADES EN EL QUEHACER PARLAMENTARIO EN ESPECIAL EN LOS PROYECTOS DE TODAS Y CADA UNA DE LA COMISIONES LEGISLATIVAS ORDINARIAS Y EXTRAORDINARIAS PRESENTES Y FUTURAS; CUMPLIR CON LA AGENDA LEGISLATIVA DEL SEGUNDO PERIODO ORDINARIO Y PRIMER PERIODO DE LA COMISION PERMANENTE DE SESIONES DEL SEGUNDO AÑO DEL EJERCICIO LEGAL Y DEL PRIMER PERIODO ORDINARIO DE SESIONES DEL TERCER AÑO DE EJERCICIO LEGAL DE LA LXIV LEGISLATURA; ASÍ COMO LAS ÁREAS TÉCNICO ADMINISTRATIVAS Y CUMPLIR CON LA ATENCIÓN PERSONALIZADA A LA CIUDADANÍA QUE ACUDE AL CONGRESO.
3000	SERVICIOS GENERALES	42,365,237.00	62,395,511.00	20,030,274.00	SE AUMENTA PARA TENER UN PRESUPUESTO EN BASE A LAS NECESIDADES DEL CONGRESO LOCAL, RESPETANDO Y ATENDIENDO A SUS PROPIAS NECESIDADES EN EL QUEHACER PARLAMENTARIO DE LOS PROYECTOS DE TODAS Y CADA UNA DE LAS COMISIONES ORDINARIAS Y EXTRAORDINARIAS, CUMPLIR CON LA AGENDA LEGISLATIVA DEL SEGUNDO PERIODO ORDINARIO Y PRIMER PERIODO DE LA COMISION PERMANENTE DE SESIONES DEL SEGUNDO AÑO DEL EJERCICIO LEGAL Y DEL PRIMER PERIODO ORDINARIO DE SESIONES DEL TERCER AÑO DE EJERCICIO LEGAL DE LA LXIV LEGISLATURA Y CUMPLIR CON LA ATENCIÓN PERSONALIZADA A LA CIUDADANÍA QUE ACUDE AL CONGRESO. EL INCREMENTO DE LA PARTIDA 3891 PARA CUBRIR OTROS SERVICIOS GENERALES QUE SE DERIVEN DE LAS ACTIVIDADES LEGISLATIVAS Y FUNCIONES PARLAMENTARIAS DE LAS COMISIONES ORDINARIAS Y EXTRAORDINARIAS PRESENTES Y FUTURAS; ASÍ COMO LAS ÁREAS TÉCNICO ADMINISTRATIVAS, NO CONSIDERADOS EN LAS DEMÁS PARTIDAS DEL CAPÍTULO.

DEPENDENCIA O ENTIDAD:

CONGRESO DEL ESTADO DE TLAXCALA

4000	TRANSFERENCIAS, ASIGNACIONES, SUBSIDIOS Y OTRAS AYUDAS	85,500,000.00	95,212,800.00	9,712,800.00	EL INCREMENTO DE LA PARTIDA 4411 ES DERIVADO DE QUE LAS SOLICITUDES HAN AUMENTADO DE MANERA IMPORTANTE Y LOS LEGISLADORES PUEDAN ATENDER DE UNA MEJOR MANERA A LA SOCIEDAD TLAXCALTECA, ESTA PARTIDA ES ENFOCADA PARA AYUDAS A PERSONAS DE ESCASOS RECURSOS, INSTITUCIONES EDUCATIVAS, PERSONAS CON DISCAPACIDAD, NIÑOS, NIÑAS, JÓVENES, MADRES SOLTERAS, ASOCIACIONES RELIGIOSAS, CULTURALES, SOCIALES Y EN GENERAL A PERSONAS TLAXCALTECAS DE GRUPOS Y SECTORES VULNERABLES.
5000	BIENES MUEBLES, INMUEBLES E INTANGIBLES	5,021,658.00	7,440,420.00	2,418,762.00	EL INCREMENTO A ESTE CAPÍTULO ES POR REQUERIR LA ADQUISICIÓN DE MOBILIARIO Y EQUIPO PARA LAS OFICINAS DEL CONGRESO DEL ESTADO Y FORTALECER LOS TRABAJOS DE LAS COMISIONES LEGISLATIVAS ORDINARIAS Y EXTRAORDINARIAS A TRAVÉS DE LOS LEGISLADORES Y SECRETARIOS TÉCNICOS, SE BUSCA ACTUALIZAR Y DOTAR DE EQUIPO A LAS ÁREAS TÉCNICO ADMINISTRATIVAS, POR OBSOLESCENCIA Y FALTA DE EQUIPO DE CÓMPUTO ASI COMO DE TECNOLOGÍAS DE LA INFORMACIÓN.
6000	INVERSIÓN PÚBLICA				
	TOTAL		333,404,435.00	43,503,074.00	

Los titulares de las dependencias y entidades o instituciones que reúnan recursos estatales para el financiamiento de los proyectos serán oficialmente responsables de la formulación de sus proyectos.

ELABORÓ
 LIC. LEONARDO ESTEBAN ESTÉVEZ VAZQUEZ
 SECRETARIO ADMINISTRATIVO

TLAXCALA
 SECRETARÍA ADMINISTRATIVA



AUTORIZÓ
 DIP. VICENTE MORALES PÉREZ
 PRESIDENTE DEL COMITÉ DE ADMINISTRACIÓN



DEPENDENCIA O ENTIDAD:

CONGRESO DEL ESTADO DE TLAXCALA

CAPITULO	DESCRIPCIÓN	PRESUPUESTO AUTORIZADO 2022	PRESUPUESTO MODIFICADO 2022	EXPECTATIVA DE CIERRE 2022	PROYECTO DE PRESUPUESTO 2023
1000	SERVICIOS PERSONALES	142,435,156.00	142,882,191.00	142,882,191.00	146,708,156.00
2000	MATERIALES Y SUMINISTROS	14,579,310.00	15,289,236.00	15,289,236.00	21,647,548.00
3000	SERVICIOS GENERALES	42,365,237.00	38,584,237.00	38,584,237.00	62,395,511.00
4000	TRANSFERENCIAS, ASIGNACIONES, SUBSIDIOS Y OTRAS AYUDAS	85,500,000.00	100,253,965.00	100,253,965.00	95,212,800.00
5000	BIENES MUEBLES, INMUEBLES E INTANGIBLES	5,021,658.00	4,296,729.00	4,296,729.00	7,440,420.00
6000	INVERSIÓN PÚBLICA				
TOTAL		289,901,361.00	301,306,358.00	301,306,358.00	333,404,435.00

OBSERVACIONES: El presupuesto original autorizado se modificó por ingresos de multas, devolución de impuestos, ajustes trimestrales y ampliaciones presupuestales.

ELABORO

LIC. LEONARDO ESTEBAN ESTEVEZ VAZQUEZ
 SECRETARIO ADMINISTRATIVO
 ADMINISTRATIVA

AUTORIZO

DIP. VICENTE MORAL LÓPEZ
 PRESIDENTE DEL COMITÉ DE ADMINISTRACIÓN

Los titulares de las dependencias y entidades o instituciones que reciban recursos estatales parciales o totalmente, serán directamente responsables de la formulación de sus proyectos.

DEPENDENCIA O ENTIDAD:

CONGRESO DEL ESTADO DE TLAXCALA

NÚMERO	PROYECTO NOMBRE	PRESUPUESTO AUTORIZADO 2022	PROPUESTA DE PRESUPUESTO 2023	DIFERENCIA	JUSTIFICACIÓN
1	FORTALECIMIENTO AL DESARROLLO PARLAMENTARIO E INSTITUCIONAL	289,901,361.00	333,404,435.00	43,503,074.00	SE CONSIDERA EL INCREMENTO CONFORME AL ARTICULO 10 INCISOS A Y B, DE LA LEY DE DISCIPLINA FINANCIERA DE LAS ENTIDADES FEDERATIVAS Y LOS MUNICIPIOS; RESPECTO DE QUIENES LABORAN EN ESTE CONGRESO LOCAL; DE LA PARTIDA 1132 EL INCREMENTO OBEDECE AL COMPORTAMIENTO HISTORICO DEL PRESUPUESTO DE EGRESOS DEVENGADO Y ASI TENER UN PRESUPUESTO EN BASE A LAS NECESIDADES DEL CONGRESO LOCAL, RESPETANDO Y ATENDIENDO A SUS PROPIAS NECESIDADES EN EL QUEHACER PARLAMENTARIO Y CUMPLIR CON LA ATENCIÓN PERSONALIZADA A LA CIUDADANÍA QUE ACUDE AL CONGRESO. EL INCREMENTO ES DERIVADO DE QUE LAS SOLICITUDES HAN AUMENTADO DE MANERA IMPORTANTE Y LOS LEGISLADORES PUEDAN ATENDER DE UNA MEJOR MANERA A LA SOCIEDAD TLAXCALTECA, ESTA PARTIDA ES ENFOCADA PARA AYUDAS A PERSONAS DE ESCASOS RECURSOS, INSTITUCIONES EDUCATIVAS, PERSONAS CON DISCAPACIDAD, NIÑOS, NIÑAS, JÓVENES, MADRES SOLTERAS, ASOCIACIONES RELIGIOSAS, CULTURALES, SOCIALES Y EN GENERAL A PERSONAS TLAXCALTECAS DE GRUPOS Y SECTORES VULNERABLES.

TOTAL DEPENDENCIA O ENTIDAD 333,404,435.00 43,503,074.00

ELABORÓ

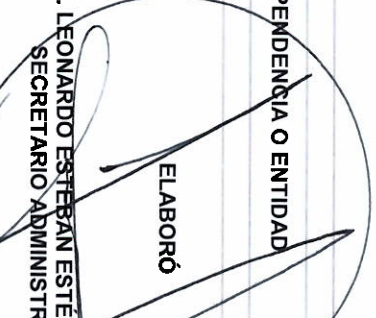

CONGRESO DEL ESTADO LIBRE Y SOBERANO
 TLAXCALA
 LIC. LEONARDO ESTÉVEZ VÁZQUEZ
 SECRETARIO ADMINISTRATIVO

AUTORIZÓ



CONGRESO DEL ESTADO LIBRE Y SOBERANO
 TLAXCALA
 DIP. VICENTE MORALES
 PRESIDENTE DEL COMITÉ DE ADMINISTRACIÓN

**GOBIERNO DEL ESTADO DE TLAXCALA
ANTEPROYECTO DE PRESUPUESTO DE EGRESOS 2023
CONCENTRADO DE PROYECTOS**

DEPENDENCIA O ENTIDAD:

CONGRESO DEL ESTADO DE TLAXCALA

PARTIDA	DESCRIPCIÓN	PROYECTOS			
		TOTAL	NO.1	NO.2	NO.3
1111	DIETAS	33,668,839.00	33,668,839.00		
1131	SUELDOS A FUNCIONARIOS	4,451,410.00	4,451,410.00		
1132	SUELDOS AL PERSONAL	36,552,063.00	36,552,063.00		
1133	SUELDOS A TRABAJADORES	24,724,284.00	24,724,284.00		
1134	SUELDOS INTERINOS	0.00	0.00		
1312	PRIMA QUINQUENAL A TRABAJADORES	1,605,772.00	1,605,772.00		
1321	PRIMA VACACIONAL A FUNCIONARIOS	222,570.00	222,570.00		
1322	PRIMA VACACIONAL AL PERSONAL	1,530,213.00	1,530,213.00		
1323	PRIMA VACACIONAL A TRABAJADORES	1,636,141.00	1,636,141.00		
1326	GRATIFICACIÓN FIN DE AÑO FUNCIONARIOS	494,601.00	494,601.00		
1327	GRATIFICACIÓN FIN DE AÑO AL PERSONAL	3,400,473.00	3,400,473.00		
1328	GRATIFICACIÓN FIN DE AÑO A TRABAJADORES	3,635,870.00	3,635,870.00		
1332	HORAS EXTRAORDINARIAS AL PERSONAL	150,000.00	150,000.00		
1333	HORAS EXTRAORDINARIAS A TRABAJADORES	223,200.00	223,200.00		
1342	COMPENSACIONES AL PERSONAL	553,714.00	553,714.00		
1343	COMPENSACIONES A TRABAJADORES	377,300.00	377,300.00		
1443	CUOTAS SEGURO DE VIDA A TRABAJADORES	650,000.00	650,000.00		
1541	AYUDA PARA PASAJES	256,923.00	256,923.00		
1542	APOYO CANASTA	3,893,497.00	3,893,497.00		
1546	DÍAS ECONÓMICOS A TRABAJADORES	588,673.00	588,673.00		
1547	VACACIONES NO DISFRUTADAS DE FUNCIONARIOS	262,000.00	262,000.00		
1548	VACACIONES NO DISFRUTADAS DEL PERSONAL	608,543.00	608,543.00		
1549	INCENTIVO AL AHORRO DE LOS FUNCIONARIOS	3,272,730.00	3,272,730.00		
154B	INCENTIVO AL AHORRO DE LOS TRABAJADORES	307,362.00	307,362.00		
154C	INCENTIVO AL AHORRO DE LOS INTERINOS	0.00	0.00		
154K	SERVICIO MÉDICO A FUNCIONARIOS	633,540.00	633,540.00		
154L	SERVICIO MÉDICO AL PERSONAL	527,950.00	527,950.00		
154M	SERVICIO MÉDICO A TRABAJADORES	3,997,335.00	3,997,335.00		

DEPENDENCIA O ENTIDAD:

CONGRESO DEL ESTADO DE TLAXCALA

PARTIDA	DESCRIPCIÓN	PROYECTOS				
		TOTAL	NO.1	NO.2	NO.3	N.....
1551	APOYOS A LA CAPACITACIÓN DE LOS SERVIDORES PÚBLICOS	193,678.00	193,678.00			
1591	CUOTAS DE SPENSA A FUNCIONARIOS	346,221.00	346,221.00			
1592	CUOTAS DE SPENSA AL PERSONAL	720,050.00	720,050.00			
1593	CUOTAS DE SPENSA A TRABAJADORES	1,831,428.00	1,831,428.00			
1596	DESPENSA ESPECIAL DE FIN DE AÑO FUNCIONARIOS	370,951.00	370,951.00			
1597	DESPENSA ESPECIAL DE FIN DE AÑO AL PERSONAL	771,482.00	771,482.00			
1598	DESPENSA ESPECIAL DE FIN DE AÑO A TRABAJADORES	1,962,245.00	1,962,245.00			
159A	PERCEPCIÓN COMPLEMENTARIA EMPLEADOS	6,762,156.00	6,762,156.00			
159D	OTRAS PERCEPCIONES A TRABAJADORES	1,097,888.00	1,097,888.00			
159H	APORTACIÓN A PENSIONES POR TRABAJADORES	4,238,449.00	4,238,449.00			
1611	PREVISIONES DE CARÁCTER LABORAL, ECONOMICA Y DE SEGURIDAD SOCIAL	100,000.00	100,000.00			
1711	ESTÍMULOS POR AÑOS DE SERVICIO	88,605.00	88,605.00			
TOTAL CAPÍTULO 1000		146,708,156.00	146,708,156.00	0.00	0.00	0.00
2111	MATERIALES, ÚTILES Y EQUIPOS MENORES DE OFICINA	5,035,812.00	5,035,812.00			
2121	MATERIALES Y ÚTILES DE IMPRESIÓN Y REPRODUCCIÓN	914,442.00	914,442.00			
2141	MATERIALES, ÚTILES Y EQUIPOS MENORES DE TECNOLOGÍAS DE LA INFORMACIÓN Y COMUNICACIONES	4,488,467.00	4,488,467.00			
2151	MATERIAL IMPRESO E INFORMACIÓN DIGITAL	753,662.00	753,662.00			
2161	MATERIAL DE LIMPIEZA	2,529,180.00	2,529,180.00			
2211	PRODUCTOS ALIMENTICIOS PARA PERSONAS	3,948,050.00	3,948,050.00			

DEPENDENCIA O ENTIDAD:

CONGRESO DEL ESTADO DE TLAXCALA

PARTIDA	DESCRIPCIÓN	PROYECTOS			
		TOTAL	NO.1	NO.2	NO.3
2231	UTENSILIOS PARA EL SERVICIO DE ALIMENTACIÓN	414,786.00	414,786.00		
2441	MADERA Y PRODUCTOS DE MADERA	18,603.00	18,603.00		
2451	VIDRIO Y PRODUCTOS DE VIDRIO	82,099.00	82,099.00		
2461	MATERIAL ELÉCTRICO Y ELECTRÓNICO	505,837.00	505,837.00		
2471	ARTÍCULOS METÁLICOS PARA LA CONSTRUCCIÓN	2,248.00	2,248.00		
2481	MATERIALES COMPLEMENTARIOS	268,200.00	268,200.00		
2491	OTROS MATERIALES Y ARTÍCULOS DE CONSTRUCCIÓN Y REPARACIÓN	268,200.00	268,200.00		
2541	MATERIALES, ACCESORIOS Y SUMINISTROS MÉDICOS	447,000.00	447,000.00		
2561	FIBRAS SINTÉTICAS, HULES, PLÁSTICOS Y DERIVADOS	372,500.00	372,500.00		
2611	COMBUSTIBLES, LUBRICANTES Y ADITIVOS	566,200.00	566,200.00		
2711	VESTUARIO Y UNIFORMES	84,306.00	84,306.00		
2911	HERRAMIENTAS MENORES	53,956.00	53,956.00		
2921	REFACCIONES Y ACCESORIOS MENORES DE EDIFICIOS	447,000.00	447,000.00		
2941	REFACCIONES Y ACCESORIOS MENORES DE EQUIPO DE CÓMPUTO Y TECNOLOGÍAS DE LA INFORMACIÓN	223,500.00	223,500.00		
2961	REFACCIONES Y ACCESORIOS MENORES DE EQUIPO DE TRANSPORTE	223,500.00	223,500.00		
TOTAL CAPÍTULO 2000		21,647,548.00	21,647,548.00	0.00	0.00
3111	ENERGÍA ELÉCTRICA	370,674.00	370,674.00		
3121	GAS	32,940.00	32,940.00		
3131	AGUA	62,189.00	62,189.00		
3141	TELEFONÍA TRADICIONAL	937,543.00	937,543.00		
3151	TELEFONÍA CELULAR	0.00	0.00		

DEPENDENCIA O ENTIDAD:

CONGRESO DEL ESTADO DE TLAXCALA

PARTIDA	DESCRIPCIÓN	TOTAL	PROYECTOS			
			NO.1	NO.2	NO.3	N.....
3171	SERVICIOS DE ACCESO DE INTERNET, REDES Y PROCESAMIENTO DE INFORMACIÓN	440,461.00	440,461.00			
3181	SERVICIOS POSTALES Y TELEGRÁFICOS	130,744.00	130,744.00			
3221	ARRENDAMIENTO DE EDIFICIOS	235,349.00	235,349.00			
3231	ARRENDAMIENTO DE MOBILIARIO Y EQUIPO DE ADMINISTRACIÓN, EDUCACIONAL Y RECREATIVO	85,400.00	85,400.00			
3271	ARRENDAMIENTO DE ACTIVOS INTANGIBLES	30,500.00	30,500.00			
3311	SERVICIOS LEGALES, DE CONTABILIDAD, AUDITORÍA Y RELACIONADOS	784,495.00	784,495.00			
3321	SERVICIOS DE DISEÑO, ARQUITECTURA, INGENIERÍA Y ACTIVIDADES RELACIONADAS	65,375.00	65,375.00			
3341	SERVICIOS DE CAPACITACIÓN	1,708,000.00	1,708,000.00			
3361	SERVICIOS DE APOYO ADMINISTRATIVO, TRADUCCIÓN, FOTOCOPIADO E IMPRESIÓN	34,322.00	34,322.00			
3381	SERVICIO DE VIGILANCIA	366,000.00	366,000.00			
3411	SERVICIOS FINANCIEROS Y BANCARIOS	18,300.00	18,300.00			
3451	SEGURO DE BIENES PATRIMONIALES	135,419.00	135,419.00			
3511	CONSERVACIÓN Y MANTENIMIENTO MENOR DE INMUEBLES	1,372,867.00	1,372,867.00			
3521	INSTALACIÓN, REPARACIÓN Y MANTENIMIENTO DE MOBILIARIO Y EQUIPO DE ADMINISTRACIÓN, EDUCACIONAL Y RECREATIVO	21,786.00	21,786.00			
3531	INSTALACIÓN, REPARACIÓN Y MANTENIMIENTO DE EQUIPO DE CÓMPUTO Y TECNOLOGÍA DE LA INFORMACIÓN	109,800.00	109,800.00			
3541	INSTALACIÓN, REPARACIÓN Y MANTENIMIENTO DE EQUIPO E INSTRUMENTAL MÉDICO Y DE LABORATORIO	13,020.00	13,020.00			
3551	REPARACIÓN Y MANTENIMIENTO DE EQUIPO DE TRANSPORTE	178,473.00	178,473.00			



**GOBIERNO DEL ESTADO DE TLAXCALA
ANTEPROYECTO DE PRESUPUESTO DE EGRESOS 2023
CONCENTRADO DE PROYECTOS**

DEPENDENCIA O ENTIDAD:

CONGRESO DEL ESTADO DE TLAXCALA

PARTIDA	DESCRIPCIÓN	PROYECTOS			
		TOTAL	NO.1	NO.2	NO.3
3581	SERVICIOS DE LIMPIEZA Y MANEJO DE DESECHOS	1,310,154.00	1,310,154.00		
3611	DIFUSIÓN POR RADIO, TELEVISIÓN Y OTROS MEDIOS DE MENSAJES SOBRE PROGRAMAS Y ACTIVIDADES GUBERNAMENTALES	1,615,744.00	1,615,744.00		
3641	SERVICIOS DE REVELADO DE FOTOGRAFÍAS	117,663.00	117,663.00		
3711	PASAJES AÉREOS	129,736.00	129,736.00		
3721	PASAJES TERRESTRES	141,405.00	141,405.00		
3751	VIÁTICOS EN EL PAÍS	228,811.00	228,811.00		
3791	OTROS SERVICIOS DE TRASLADO Y HOSPEDAJE	194,516.00	194,516.00		
3811	GASTOS DE CEREMONIAL	259,355.00	259,355.00		
3821	GASTOS DE ORDEN SOCIAL Y CULTURAL	389,033.00	389,033.00		
3921	IMPUESTOS Y DERECHOS	30,250.00	30,250.00		
3981	IMPUESTOS SOBRE NOMINAS Y OTROS QUE SE DERIVEN DE UNA RELACIÓN LABORAL	1,054,913.00	1,054,913.00		
3991	OTROS SERVICIOS GENERALES	49,790,274.00	49,790,274.00		
TOTAL CAPÍTULO 3000		62,395,511.00	62,395,511.00	0.00	0.00
4411	AYUDAS SOCIALES A PERSONAS	95,212,800.00	95,212,800.00		
TOTAL CAPÍTULO 4000		95,212,800.00	95,212,800.00	0.00	0.00
5111	MUEBLES DE OFICINA Y ESTANTERÍA	3,552,000.00	3,552,000.00		
5151	EQUIPO DE CÓMPUTO Y DE TECNOLOGÍAS DE LA INFORMACIÓN	3,411,695.00	3,411,695.00		
5211	EQUIPOS Y APARATOS AUDIOVISUALES	297,925.00	297,925.00		
5651	EQUIPO DE COMUNICACIÓN Y TELECOMUNICACIÓN	178,800.00	178,800.00		
TOTAL CAPÍTULO 5000		7,440,420.00	7,440,420.00	0.00	0.00

DEPENDENCIA O ENTIDAD:

CONGRESO DEL ESTADO DE TLAXCALA

PARTIDA	DESCRIPCIÓN	PROYECTOS				
		TOTAL	NO.1	NO.2	NO.3	N.....
		0.00				

TOTAL CAPITULO 6000

0.00

0.00

0.00

0.00

0.00

TOTAL PROYECTOS



333,404,435.00

333,404,435.00

0.00



0.00

ELABORÓ

LIC. LEONARDO ESTEBAN ESTÉVEZ VÁZQUEZ
 SECRETARIO ADMINISTRATIVO
 SECRETARÍA ADMINISTRATIVA

AUTORIZÓ

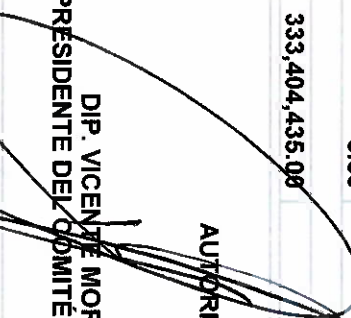
DIP. VICENTE MORALES PÉREZ
 PRESIDENTE DEL COMITÉ DE ADMINISTRACIÓN

Los titulares de las dependencias y entidades o sus suplentes, en su caso, serán directamente responsables de la formulación de sus proyectos.

DEPENDENCIA O ENTIDAD:

CONGRESO DEL ESTADO DE TLAXCALA

PARTIDA	DESCRIPCIÓN	PRESUPUESTO AUTORIZADO 2022	PROPUESTA DE PRESUPUESTO 2023	DIFERENCIA	JUSTIFICACIÓN
1111	DIETAS	37,328,472.00	33,668,839.00	-3,659,633.00	DISMINUYE POR DISCIPLINA FINANCIERA
1131	SUELDOS A FUNCIONARIOS	4,451,410.00	4,451,410.00	0.00	SE MANTIENE POR DISCIPLINA FINANCIERA
1132	SUELDOS AL PERSONAL	29,540,610.00	36,552,063.00	7,011,453.00	EL INCREMENTO OBEDECE AL COMPORTAMIENTO HISTÓRICO DEL PRESUPUESTO DE EGRESOS DEVENGADO Y ASÍ TENER UN PRESUPUESTO EN BASE A LAS NECESIDADES DEL CONGRESO LOCAL, RESPETANDO Y ATENDIENDO A SUS PROPIAS NECESIDADES EN EL QUEHACER PARLAMENTARIO Y CUMPLIR CON LA ATENCIÓN PERSONALIZADA A LA CIUDADANÍA QUE ACUDE AL CONGRESO
1133	SUELDOS A TRABAJADORES	23,546,937.00	24,724,284.00	1,177,347.00	EL INCREMENTO OBEDECE AL COMPORTAMIENTO HISTÓRICO DEL PRESUPUESTO DE EGRESOS DEVENGADO Y ASÍ TENER UN PRESUPUESTO EN BASE A LAS NECESIDADES DEL CONGRESO LOCAL, RESPETANDO Y ATENDIENDO A SUS PROPIAS NECESIDADES EN EL QUEHACER PARLAMENTARIO Y CUMPLIR CON LA ATENCIÓN PERSONALIZADA A LA CIUDADANÍA QUE ACUDE AL CONGRESO
1134	SUELDOS INTERINOS	356,167.00	0.00	-356,167.00	DISMINUYE POR DISCIPLINA FINANCIERA
1312	PRIMA QUINQUENAL A TRABAJADORES	1,605,772.00	1,605,772.00	0.00	SE MANTIENE POR DISCIPLINA FINANCIERA
1321	PRIMA VACACIONAL A FUNCIONARIOS	222,570.00	222,570.00	0.00	SE MANTIENE POR DISCIPLINA FINANCIERA
1322	PRIMA VACACIONAL AL PERSONAL	1,530,213.00	1,530,213.00	0.00	SE MANTIENE POR DISCIPLINA FINANCIERA
1323	PRIMA VACACIONAL A TRABAJADORES	1,636,141.00	1,636,141.00	0.00	SE MANTIENE POR DISCIPLINA FINANCIERA
1326	GRATIFICACIÓN FIN DE AÑO FUNCIONARIOS	494,601.00	494,601.00	0.00	SE MANTIENE POR DISCIPLINA FINANCIERA
1327	GRATIFICACIÓN FIN DE AÑO AL PERSONAL	3,400,473.00	3,400,473.00	0.00	SE MANTIENE POR DISCIPLINA FINANCIERA
1328	GRATIFICACIÓN FIN DE AÑO A TRABAJADORES	3,635,870.00	3,635,870.00	0.00	SE MANTIENE POR DISCIPLINA FINANCIERA

DEPENDENCIA O ENTIDAD:

CONGRESO DEL ESTADO DE TLAXCALA

PARTIDA	DESCRIPCIÓN	PRESUPUESTO AUTORIZADO 2022	PROPUESTA DE PRESUPUESTO 2023	DIFERENCIA	JUSTIFICACIÓN
1332	HORAS EXTRAORDINARIAS AL PERSONAL	150,000.00	150,000.00	0.00	SE MANTIENE POR DISCIPLINA FINANCIERA
1333	HORAS EXTRAORDINARIAS TRABAJADORES	223,200.00	223,200.00	0.00	SE MANTIENE POR DISCIPLINA FINANCIERA
1342	COMPENSACIONES AL PERSONAL	553,714.00	553,714.00	0.00	SE MANTIENE POR DISCIPLINA FINANCIERA
1343	COMPENSACIONES A TRABAJADORES	377,300.00	377,300.00	0.00	SE MANTIENE POR DISCIPLINA FINANCIERA
1443	CUOTAS SEGURO DE VIDA A TRABAJADORES	650,000.00	650,000.00	0.00	SE MANTIENE POR DISCIPLINA FINANCIERA
1541	AYUDA PARA PASAJES	256,923.00	256,923.00	0.00	SE MANTIENE POR DISCIPLINA FINANCIERA
1542	APOYO CANASTA	3,893,497.00	3,893,497.00	0.00	SE MANTIENE POR DISCIPLINA FINANCIERA
1546	DÍAS ECONÓMICOS A TRABAJADORES	588,673.00	588,673.00	0.00	SE MANTIENE POR DISCIPLINA FINANCIERA
1547	VACACIONES NO DISFRUTADAS DE FUNCIONARIOS	262,000.00	262,000.00	0.00	SE MANTIENE POR DISCIPLINA FINANCIERA
1548	VACACIONES NO DISFRUTADAS DEL PERSONAL	608,543.00	608,543.00	0.00	SE MANTIENE POR DISCIPLINA FINANCIERA
1549	INCENTIVO AL AHORRO DE LOS FUNCIONARIOS	3,272,730.00	3,272,730.00	0.00	SE MANTIENE POR DISCIPLINA FINANCIERA
154B	INCENTIVO AL AHORRO DE LOS TRABAJADORES	307,362.00	307,362.00	0.00	SE MANTIENE POR DISCIPLINA FINANCIERA
154C	INCENTIVO AL AHORRO DE LOS INTERINOS	633,540.00	0.00	-633,540.00	DISMINUYE POR DISCIPLINA FINANCIERA
154K	SERVICIO MÉDICO A FUNCIONARIOS	0.00	633,540.00	633,540.00	AUMENTA POR DISCIPLINA FINANCIERA
154L	SERVICIO MÉDICO AL PERSONAL	527,950.00	527,950.00	0.00	SE MANTIENE POR DISCIPLINA FINANCIERA
154M	SERVICIO MÉDICO A TRABAJADORES	3,997,335.00	3,997,335.00	0.00	SE MANTIENE POR DISCIPLINA FINANCIERA
1551	APOYOS A LA CAPACITACIÓN DE LOS SERVIDORES PÚBLICOS	193,678.00	193,678.00	0.00	SE MANTIENE POR DISCIPLINA FINANCIERA
1591	CUOTAS DESPENSA A FUNCIONARIOS	346,221.00	346,221.00	0.00	SE MANTIENE POR DISCIPLINA FINANCIERA
1592	CUOTAS DESPENSA AL PERSONAL	720,050.00	720,050.00	0.00	SE MANTIENE POR DISCIPLINA FINANCIERA
1593	CUOTAS DESPENSA A TRABAJADORES	1,831,428.00	1,831,428.00	0.00	SE MANTIENE POR DISCIPLINA FINANCIERA
1596	DESPENSA ESPECIAL DE FIN DE AÑO FUNCIONARIOS	370,951.00	370,951.00	0.00	SE MANTIENE POR DISCIPLINA FINANCIERA

DEPENDENCIA O ENTIDAD:

CONGRESO DEL ESTADO DE TLAXCALA

PARTIDA	DESCRIPCIÓN	PRESUPUESTO AUTORIZADO 2022	PROPUESTA DE PRESUPUESTO 2023	DIFERENCIA	JUSTIFICACIÓN
1597	DESPENSA ESPECIAL DE FIN DE AÑO AL PERSONAL	771,482.00	771,482.00	0.00	SE MANTIENE POR DISCIPLINA FINANCIERA
1598	DESPENSA ESPECIAL DE FIN DE AÑO A TRABAJADORES	1,962,245.00	1,962,245.00	0.00	SE MANTIENE POR DISCIPLINA FINANCIERA
159A	PERCEPCIÓN COMPLEMENTARIA EMPLEADOS	6,762,156.00	6,762,156.00	0.00	SE MANTIENE POR DISCIPLINA FINANCIERA
159D	OTRAS PERCEPCIONES A TRABAJADORES	1,097,888.00	1,097,888.00	0.00	SE MANTIENE POR DISCIPLINA FINANCIERA
159H	APORTACIÓN A PENSIONES POR TRABAJADORES	4,238,449.00	4,238,449.00	0.00	SE MANTIENE POR DISCIPLINA FINANCIERA
1611	PREVISIONES DE CARÁCTER LABORAL, ECONOMICA Y DE SEGURIDAD SOCIAL	0.00	100,000.00	100,000.00	AUMENTA POR DISCIPLINA FINANCIERA
1711	ESTÍMULOS POR AÑOS DE SERVICIO	88,605.00	88,605.00	0.00	SE MANTIENE POR DISCIPLINA FINANCIERA
2111	MATERIALES, ÚTILES Y EQUIPOS MENORES DE OFICINA	3,402,576.00	5,035,812.00	1,633,236.00	SE AUMENTA PARA TENER UN PRESUPUESTO EN BASE A LAS NECESIDADES DEL CONGRESO LOCAL, RESPETANDO Y ATENDIENDO A SUS PROPIAS NECESIDADES EN EL QUEHACER PARLAMENTARIO EN ESPECIAL EN LOS PROYECTOS DE TODAS Y CADA UNA DE LA COMISIONES LEGISLATIVAS ORDINARIAS Y EXTRAORDINARIAS PRESENTES Y FUTURAS; CUMPLIR CON LA AGENDA LEGISLATIVA DEL SEGUNDO PERIODO ORDINARIO Y PRIMER PERIODO DE LA COMISION PERMANENTE DE SESIONES DEL SEGUNDO AÑO DEL EJERCICIO LEGAL Y DEL PRIMER PERIODO ORDINARIO DE SESIONES DEL TERCER AÑO DE EJERCICIO LEGAL DE LA LXIV LEGISLATURA; ASÍ COMO LAS ÁREAS TÉCNICO ADMINISTRATIVAS Y CUMPLIR CON LA ATENCIÓN PERSONALIZADA A LA CIUDADANÍA QUE ACUDE AL CONGRESO.



**SECRETARÍA
DE FINANZAS**

**GOBIERNO DEL ESTADO DE TLAXCALA
ANTEPROYECTO DE PRESUPUESTO DE EGRESOS 2023
RESUMEN POR PARTIDA**



TLAXCALA
UNA NUEVA HISTORIA

DEPENDENCIA O ENTIDAD:

CONGRESO DEL ESTADO DE TLAXCALA

PARTIDA	DESCRIPCIÓN	PRESUPUESTO AUTORIZADO 2022	PROPUESTA DE PRESUPUESTO 2023	DIFERENCIA	JUSTIFICACIÓN
2121	MATERIALES Y ÚTILES DE IMPRESIÓN Y REPRODUCCIÓN	617,866.00	914,442.00	296,576.00	SE AUMENTA PARA TENER UN PRESUPUESTO EN BASE A LAS NECESIDADES DEL CONGRESO LOCAL, RESPETANDO Y ATENDIENDO A SUS PROPIAS NECESIDADES EN EL QUEHACER PARLAMENTARIO EN ESPECIAL EN LOS PROYECTOS DE TODAS Y CADA UNA DE LA COMISIONES LEGISLATIVAS ORDINARIAS Y EXTRAORDINARIAS PRESENTES Y FUTURAS. CUMPLIR CON LA AGENDA LEGISLATIVA DEL SEGUNDO PERIODO ORDINARIO Y PRIMER PERIODO DE LA COMISION PERMANENTE DE SESIONES DEL SEGUNDO AÑO DEL EJERCICIO LEGAL Y DEL PRIMER PERIODO ORDINARIO DE SESIONES DEL TERCER AÑO DE EJERCICIO LEGAL DE LA LXIV LEGISLATURA. ASÍ COMO LAS ÁREAS TÉCNICO ADMINISTRATIVAS Y CUMPLIR CON LA ATENCION PERSONALIZADA A LA CIUDADANÍA QUE ACUDE AL CONGRESO.
2141	MATERIALES, ÚTILES Y EQUIPOS MENORES DE TECNOLOGÍAS DE LA INFORMACIÓN Y COMUNICACIONES	3,032,748.00	4,488,467.00	1,455,719.00	SE AUMENTA PARA TENER UN PRESUPUESTO EN BASE A LAS NECESIDADES DEL CONGRESO LOCAL, RESPETANDO Y ATENDIENDO A SUS PROPIAS NECESIDADES EN EL QUEHACER PARLAMENTARIO EN ESPECIAL EN LOS PROYECTOS DE TODAS Y CADA UNA DE LA COMISIONES LEGISLATIVAS ORDINARIAS Y EXTRAORDINARIAS PRESENTES Y FUTURAS. CUMPLIR CON LA AGENDA LEGISLATIVA DEL SEGUNDO PERIODO ORDINARIO Y PRIMER PERIODO DE LA COMISION PERMANENTE DE SESIONES DEL SEGUNDO AÑO DEL EJERCICIO LEGAL Y DEL PRIMER PERIODO ORDINARIO DE SESIONES DEL TERCER AÑO DE EJERCICIO LEGAL DE LA LXIV LEGISLATURA. ASÍ COMO LAS ÁREAS TÉCNICO ADMINISTRATIVAS Y CUMPLIR CON LA ATENCION PERSONALIZADA A LA CIUDADANÍA QUE ACUDE AL CONGRESO.

DEPENDENCIA O ENTIDAD:

CONGRESO DEL ESTADO DE TLAXCALA

PARTIDA	DESCRIPCIÓN	PRESUPUESTO AUTORIZADO 2022	PROPUESTA DE PRESUPUESTO 2023	DIFERENCIA	JUSTIFICACIÓN
2151	MATERIAL IMPRESO E INFORMACIÓN DIGITAL	509,231.00	753,662.00	244,431.00	SE AUMENTA PARA TENER UN PRESUPUESTO EN BASE A LAS NECESIDADES DEL CONGRESO LOCAL, RESPETANDO Y ATENDIENDO A SUS PROPIAS NECESIDADES EN EL QUEHACER PARLAMENTARIO EN ESPECIAL EN LOS PROYECTOS DE TODAS Y CADA UNA DE LA COMISIONES LEGISLATIVAS ORDINARIAS Y EXTRAORDINARIAS PRESENTES Y FUTURAS; CUMPLIR CON LA AGENDA LEGISLATIVA DEL SEGUNDO PERIODO ORDINARIO Y PRIMER PERIODO DE LA COMISION PERMANENTE DE SESIONES DEL SEGUNDO AÑO DEL EJERCICIO LEGAL Y DEL PRIMER PERIODO ORDINARIO DE SESIONES DEL TERCER AÑO DE EJERCICIO LEGAL DE LA LXIV LEGISLATURA; ASÍ COMO LAS ÁREAS TÉCNICO ADMINISTRATIVAS Y CUMPLIR CON LA ATENCIÓN PERSONALIZADA A LA CIUDADANÍA QUE ACUDE AL CONGRESO.
2161	MATERIAL DE LIMPIEZA	1,697,436.00	2,529,180.00	831,744.00	SE AUMENTA PARA TENER UN PRESUPUESTO EN BASE A LAS NECESIDADES DEL CONGRESO LOCAL, RESPETANDO Y ATENDIENDO A SUS PROPIAS NECESIDADES EN EL QUEHACER PARLAMENTARIO EN ESPECIAL EN LOS PROYECTOS DE TODAS Y CADA UNA DE LA COMISIONES LEGISLATIVAS ORDINARIAS Y EXTRAORDINARIAS PRESENTES Y FUTURAS; CUMPLIR CON LA AGENDA LEGISLATIVA DEL SEGUNDO PERIODO ORDINARIO Y PRIMER PERIODO DE LA COMISION PERMANENTE DE SESIONES DEL SEGUNDO AÑO DEL EJERCICIO LEGAL Y DEL PRIMER PERIODO ORDINARIO DE SESIONES DEL TERCER AÑO DE EJERCICIO LEGAL DE LA LXIV LEGISLATURA; ASÍ COMO LAS ÁREAS TÉCNICO ADMINISTRATIVAS Y CUMPLIR CON LA ATENCIÓN PERSONALIZADA A LA CIUDADANÍA QUE ACUDE AL CONGRESO.



**SECRETARÍA
DE FINANZAS**

**GOBIERNO DEL ESTADO DE TLAXCALA
ANTEPROYECTO DE PRESUPUESTO DE EGRESOS 2023
RESUMEN POR PARTIDA**



DEPENDENCIA O ENTIDAD:

CONGRESO DEL ESTADO DE TLAXCALA

PARTIDA	DESCRIPCIÓN	PRESUPUESTO AUTORIZADO 2022	PROPUESTA DE PRESUPUESTO 2023	DIFERENCIA	JUSTIFICACIÓN
2211	PRODUCTOS ALIMENTICIOS PARA PERSONAS	2,649,698.00	3,948,050.00	1,298,352.00	SE AUMENTA PARA TENER UN PRESUPUESTO EN BASE A LAS NECESIDADES DEL CONGRESO LOCAL, RESPETANDO Y ATENDIENDO A SUS PROPIAS NECESIDADES EN EL QUEHACER PARLAMENTARIO EN ESPECIAL EN LOS PROYECTOS DE TODAS Y CADA UNA DE LA COMISIONES LEGISLATIVAS ORDINARIAS Y EXTRAORDINARIAS PRESENTES Y FUTURAS; CUMPLIR CON LA AGENDA LEGISLATIVA DEL SEGUNDO PERIODO ORDINARIO Y PRIMER PERIODO DE LA COMISION PERMANENTE DE SESIONES DEL SEGUNDO AÑO DEL EJERCICIO LEGAL Y DEL PRIMER PERIODO ORDINARIO DE SESIONES DEL TERCER AÑO DE EJERCICIO LEGAL DE LA LXIV LEGISLATURA; ASÍ COMO LAS AREAS TÉCNICO ADMINISTRATIVAS Y CUMPLIR CON LA ATENCIÓN PERSONALIZADA A LA CIUDADANÍA QUE ACUDE AL CONGRESO.
2231	UTENSILIOS PARA EL SERVICIO DE ALIMENTACIÓN	278,380.00	414,786.00	136,406.00	SE AUMENTA PARA TENER UN PRESUPUESTO EN BASE A LAS NECESIDADES DEL CONGRESO LOCAL, RESPETANDO Y ATENDIENDO A SUS PROPIAS NECESIDADES EN EL QUEHACER PARLAMENTARIO EN ESPECIAL EN LOS PROYECTOS DE TODAS Y CADA UNA DE LA COMISIONES LEGISLATIVAS ORDINARIAS Y EXTRAORDINARIAS PRESENTES Y FUTURAS; CUMPLIR CON LA AGENDA LEGISLATIVA DEL SEGUNDO PERIODO ORDINARIO Y PRIMER PERIODO DE LA COMISION PERMANENTE DE SESIONES DEL SEGUNDO AÑO DEL EJERCICIO LEGAL Y DEL PRIMER PERIODO ORDINARIO DE SESIONES DEL TERCER AÑO DE EJERCICIO LEGAL DE LA LXIV LEGISLATURA; ASÍ COMO LAS AREAS TÉCNICO ADMINISTRATIVAS Y CUMPLIR CON LA ATENCIÓN PERSONALIZADA A LA CIUDADANÍA QUE ACUDE AL CONGRESO.

DEPENDENCIA O ENTIDAD:

CONGRESO DEL ESTADO DE TLAXCALA

PARTIDA	DESCRIPCIÓN	PRESUPUESTO AUTORIZADO 2022	PROPUESTA DE PRESUPUESTO 2023	DIFERENCIA	JUSTIFICACIÓN
2441	MADERA Y PRODUCTOS DE MADERA	12,485.00	18,603.00	6,118.00	<p>SE AUMENTA PARA TENER UN PRESUPUESTO EN BASE A LAS NECESIDADES DEL CONGRESO LOCAL, RESPETANDO Y ATENDIENDO A SUS PROPIAS NECESIDADES EN EL QUEHACER PARLAMENTARIO EN ESPECIAL EN LOS PROYECTOS DE TODAS Y CADA UNA DE LA COMISIONES LEGISLATIVAS ORDINARIAS Y EXTRAORDINARIAS PRESENTES Y FUTURAS; CUMPLIR CON LA AGENDA LEGISLATIVA DEL SEGUNDO PERIODO ORDINARIO Y PRIMER PERIODO DE LA COMISION PERMANENTE DE SESIONES DEL SEGUNDO AÑO DEL EJERCICIO LEGAL Y DEL PRIMER PERIODO ORDINARIO DE SESIONES DEL TERCER AÑO DE EJERCICIO LEGAL DE LA LXIV LEGISLATURA; ASÍ COMO LAS ÁREAS TÉCNICO ADMINISTRATIVAS Y CUMPLIR CON LA ATENCIÓN PERSONALIZADA A LA CIUDADANÍA QUE ACUDE AL CONGRESO.</p>
2451	VIDRIO Y PRODUCTOS DE VIDRIO	55,100.00	82,099.00	26,999.00	<p>SE AUMENTA PARA TENER UN PRESUPUESTO EN BASE A LAS NECESIDADES DEL CONGRESO LOCAL, RESPETANDO Y ATENDIENDO A SUS PROPIAS NECESIDADES EN EL QUEHACER PARLAMENTARIO EN ESPECIAL EN LOS PROYECTOS DE TODAS Y CADA UNA DE LA COMISIONES LEGISLATIVAS ORDINARIAS Y EXTRAORDINARIAS PRESENTES Y FUTURAS; CUMPLIR CON LA AGENDA LEGISLATIVA DEL SEGUNDO PERIODO ORDINARIO Y PRIMER PERIODO DE LA COMISION PERMANENTE DE SESIONES DEL SEGUNDO AÑO DEL EJERCICIO LEGAL Y DEL PRIMER PERIODO ORDINARIO DE SESIONES DEL TERCER AÑO DE EJERCICIO LEGAL DE LA LXIV LEGISLATURA; ASÍ COMO LAS ÁREAS TÉCNICO ADMINISTRATIVAS Y CUMPLIR CON LA ATENCIÓN PERSONALIZADA A LA CIUDADANÍA QUE ACUDE AL CONGRESO.</p>

DEPENDENCIA O ENTIDAD:

CONGRESO DEL ESTADO DE TLAXCALA

PARTIDA	DESCRIPCIÓN	PRESUPUESTO AUTORIZADO 2022	PROPUESTA DE PRESUPUESTO 2023	DIFERENCIA	JUSTIFICACIÓN
2461	MATERIAL ELÉCTRICO Y ELECTRÓNICO	339,488.00	505,837.00	166,349.00	SE AUMENTA PARA TENER UN PRESUPUESTO EN BASE A LAS NECESIDADES DEL CONGRESO LOCAL, RESPETANDO Y ATENDIENDO A SUS PROPIAS NECESIDADES EN EL QUEHACER PARLAMENTARIO EN ESPECIAL EN LOS PROYECTOS DE TODAS Y CADA UNA DE LA COMISIONES LEGISLATIVAS ORDINARIAS Y EXTRAORDINARIAS PRESENTES Y FUTURAS: CUMPLIR CON LA AGENDA LEGISLATIVA DEL SEGUNDO PERIODO ORDINARIO Y PRIMER PERIODO DE LA COMISION PERMANENTE DE SESIONES DEL SEGUNDO AÑO DEL EJERCICIO LEGAL Y DEL PRIMER PERIODO ORDINARIO DE SESIONES DEL TERCER AÑO DE EJERCICIO LEGAL DE LA LXIV LEGISLATURA; ASI COMO LAS AREAS TÉCNICO ADMINISTRATIVAS Y CUMPLIR CON LA ATENCIÓN PERSONALIZADA A LA CIUDADANÍA QUE ACUDE AL CONGRESO.
2471	ARTÍCULOS METÁLICOS PARA LA CONSTRUCCIÓN	1,509.00	2,248.00	739.00	SE AUMENTA PARA TENER UN PRESUPUESTO EN BASE A LAS NECESIDADES DEL CONGRESO LOCAL, RESPETANDO Y ATENDIENDO A SUS PROPIAS NECESIDADES EN EL QUEHACER PARLAMENTARIO EN ESPECIAL EN LOS PROYECTOS DE TODAS Y CADA UNA DE LA COMISIONES LEGISLATIVAS ORDINARIAS Y EXTRAORDINARIAS PRESENTES Y FUTURAS: CUMPLIR CON LA AGENDA LEGISLATIVA DEL SEGUNDO PERIODO ORDINARIO Y PRIMER PERIODO DE LA COMISION PERMANENTE DE SESIONES DEL SEGUNDO AÑO DEL EJERCICIO LEGAL Y DEL PRIMER PERIODO ORDINARIO DE SESIONES DEL TERCER AÑO DE EJERCICIO LEGAL DE LA LXIV LEGISLATURA; ASI COMO LAS AREAS TÉCNICO ADMINISTRATIVAS Y CUMPLIR CON LA ATENCIÓN PERSONALIZADA A LA CIUDADANÍA QUE ACUDE AL CONGRESO.

DEPENDENCIA O ENTIDAD:

CONGRESO DEL ESTADO DE TLAXCALA

PARTIDA	DESCRIPCIÓN	PRESUPUESTO AUTORIZADO 2022	PROPUESTA DE PRESUPUESTO 2023	DIFERENCIA	JUSTIFICACIÓN
2481	MATERIALES COMPLEMENTARIOS	180,000.00	268,200.00	88,200.00	SE AUMENTA PARA TENER UN PRESUPUESTO EN BASE A LAS NECESIDADES DEL CONGRESO LOCAL. RESPETANDO Y ATENDIENDO A SUS PROPIAS NECESIDADES EN EL QUEHACER PARLAMENTARIO EN ESPECIAL EN LOS PROYECTOS DE TODAS Y CADA UNA DE LA COMISIONES LEGISLATIVAS ORDINARIAS Y EXTRAORDINARIAS PRESENTES Y FUTURAS; CUMPLIR CON LA AGENDA LEGISLATIVA DEL SEGUNDO PERIODO ORDINARIO Y PRIMER PERIODO DE LA COMISION PERMANENTE DE SESIONES DEL SEGUNDO AÑO DEL EJERCICIO LEGAL Y DEL PRIMER PERIODO ORDINARIO DE SESIONES DEL TERCER AÑO DE EJERCICIO LEGAL DE LA LXIV LEGISLATURA; ASI COMO LAS ÁREAS TÉCNICO ADMINISTRATIVAS Y CUMPLIR CON LA ATENCIÓN PERSONALIZADA A LA CIUDADANÍA QUE ACUDE AL CONGRESO.
2491	OTROS MATERIALES Y ARTÍCULOS DE CONSTRUCCIÓN Y REPARACIÓN	180,000.00	268,200.00	88,200.00	SE AUMENTA PARA TENER UN PRESUPUESTO EN BASE A LAS NECESIDADES DEL CONGRESO LOCAL. RESPETANDO Y ATENDIENDO A SUS PROPIAS NECESIDADES EN EL QUEHACER PARLAMENTARIO EN ESPECIAL EN LOS PROYECTOS DE TODAS Y CADA UNA DE LA COMISIONES LEGISLATIVAS ORDINARIAS Y EXTRAORDINARIAS PRESENTES Y FUTURAS; CUMPLIR CON LA AGENDA LEGISLATIVA DEL SEGUNDO PERIODO ORDINARIO Y PRIMER PERIODO DE LA COMISION PERMANENTE DE SESIONES DEL SEGUNDO AÑO DEL EJERCICIO LEGAL Y DEL PRIMER PERIODO ORDINARIO DE SESIONES DEL TERCER AÑO DE EJERCICIO LEGAL DE LA LXIV LEGISLATURA; ASI COMO LAS ÁREAS TÉCNICO ADMINISTRATIVAS Y CUMPLIR CON LA ATENCIÓN PERSONALIZADA A LA CIUDADANÍA QUE ACUDE AL CONGRESO.

DEPENDENCIA O ENTIDAD:

CONGRESO DEL ESTADO DE TLAXCALA

PARTIDA	DESCRIPCIÓN	PRESUPUESTO AUTORIZADO 2022	PROPUESTA DE PRESUPUESTO 2023	DIFERENCIA	JUSTIFICACIÓN
2541	MATERIALES, ACCESORIOS Y SUMINISTROS MÉDICOS	300,000.00	447,000.00	147,000.00	SE AUMENTA PARA TENER UN PRESUPUESTO EN BASE A LAS NECESIDADES DEL CONGRESO LOCAL, RESPETANDO Y ATENDIENDO A SUS PROPIAS NECESIDADES EN EL QUEHACER PARLAMENTARIO EN ESPECIAL EN LOS PROYECTOS DE TODAS Y CADA UNA DE LA COMISIONES LEGISLATIVAS ORDINARIAS Y EXTRAORDINARIAS PRESENTES Y FUTURAS; CUMPLIR CON LA AGENDA LEGISLATIVA DEL SEGUNDO PERIODO ORDINARIO Y PRIMER PERIODO DE LA COMISION PERMANENTE DE SESIONES DEL SEGUNDO AÑO DEL EJERCICIO LEGAL Y DEL PRIMER PERIODO ORDINARIO DE SESIONES DEL TERCER AÑO DE EJERCICIO LEGAL DE LA LXIV LEGISLATURA, ASI COMO LAS AREAS TECNICO ADMINISTRATIVAS Y CUMPLIR CON LA ATENCIÓN PERSONALIZADA A LA CIUDADANÍA QUE ACUDE AL CONGRESO.
2561	FIBRAS SINTÉTICAS, HULES, PLÁSTICOS Y DERIVADOS	250,000.00	372,500.00	122,500.00	SE AUMENTA PARA TENER UN PRESUPUESTO EN BASE A LAS NECESIDADES DEL CONGRESO LOCAL, RESPETANDO Y ATENDIENDO A SUS PROPIAS NECESIDADES EN EL QUEHACER PARLAMENTARIO EN ESPECIAL EN LOS PROYECTOS DE TODAS Y CADA UNA DE LA COMISIONES LEGISLATIVAS ORDINARIAS Y EXTRAORDINARIAS PRESENTES Y FUTURAS; CUMPLIR CON LA AGENDA LEGISLATIVA DEL SEGUNDO PERIODO ORDINARIO Y PRIMER PERIODO DE LA COMISION PERMANENTE DE SESIONES DEL SEGUNDO AÑO DEL EJERCICIO LEGAL Y DEL PRIMER PERIODO ORDINARIO DE SESIONES DEL TERCER AÑO DE EJERCICIO LEGAL DE LA LXIV LEGISLATURA, ASI COMO LAS AREAS TECNICO ADMINISTRATIVAS Y CUMPLIR CON LA ATENCIÓN PERSONALIZADA A LA CIUDADANÍA QUE ACUDE AL CONGRESO.

DEPENDENCIA O ENTIDAD:

CONGRESO DEL ESTADO DE TLAXCALA

PARTIDA	DESCRIPCIÓN	PRESUPUESTO AUTORIZADO 2022	PROPUESTA DE PRESUPUESTO 2023	DIFERENCIA	JUSTIFICACIÓN
2611	COMBUSTIBLES, LUBRICANTES Y ADITIVOS	380,000.00	566,200.00	186,200.00	<p>SE AUMENTA PARA TENER UN PRESUPUESTO EN BASE A LAS NECESIDADES DEL CONGRESO LOCAL, RESPETANDO Y ATENDIENDO A SUS PROPIAS NECESIDADES EN EL QUEHACER PARLAMENTARIO EN ESPECIAL EN LOS PROYECTOS DE TODAS Y CADA UNA DE LA COMISIONES LEGISLATIVAS ORDINARIAS Y EXTRAORDINARIAS PRESENTES Y FUTURAS; CUMPLIR CON LA AGENDA LEGISLATIVA DEL SEGUNDO PERIODO ORDINARIO Y PRIMER PERIODO DE LA COMISION PERMANENTE DE SESIONES DEL SEGUNDO AÑO DEL EJERCICIO LEGAL Y DEL PRIMER PERIODO ORDINARIO DE SESIONES DEL TERCER AÑO DE EJERCICIO LEGAL DE LA LXIV LEGISLATURA; ASÍ COMO LAS ÁREAS TÉCNICO ADMINISTRATIVAS Y CUMPLIR CON LA ATENCIÓN PERSONALIZADA A LA CIUDADANÍA QUE ACUDE AL CONGRESO.</p>
2711	VESTUARIO Y UNIFORMES	56,581.00	84,306.00	27,725.00	<p>SE AUMENTA PARA TENER UN PRESUPUESTO EN BASE A LAS NECESIDADES DEL CONGRESO LOCAL, RESPETANDO Y ATENDIENDO A SUS PROPIAS NECESIDADES EN EL QUEHACER PARLAMENTARIO EN ESPECIAL EN LOS PROYECTOS DE TODAS Y CADA UNA DE LA COMISIONES LEGISLATIVAS ORDINARIAS Y EXTRAORDINARIAS PRESENTES Y FUTURAS; CUMPLIR CON LA AGENDA LEGISLATIVA DEL SEGUNDO PERIODO ORDINARIO Y PRIMER PERIODO DE LA COMISION PERMANENTE DE SESIONES DEL SEGUNDO AÑO DEL EJERCICIO LEGAL Y DEL PRIMER PERIODO ORDINARIO DE SESIONES DEL TERCER AÑO DE EJERCICIO LEGAL DE LA LXIV LEGISLATURA; ASÍ COMO LAS ÁREAS TÉCNICO ADMINISTRATIVAS Y CUMPLIR CON LA ATENCIÓN PERSONALIZADA A LA CIUDADANÍA QUE ACUDE AL CONGRESO.</p>



**SECRETARÍA
DE FINANZAS**

**GOBIERNO DEL ESTADO DE TLAXCALA
ANTEPROYECTO DE PRESUPUESTO DE EGRESOS 2023
RESUMEN POR PARTIDA**



DEPENDENCIA O ENTIDAD:

CONGRESO DEL ESTADO DE TLAXCALA

PARTIDA	DESCRIPCIÓN	PRESUPUESTO AUTORIZADO 2022	PROPUESTA DE PRESUPUESTO 2023	DIFERENCIA	JUSTIFICACIÓN
2911	HERRAMIENTAS MENORES	36,212.00	53,956.00	17,744.00	SE AUMENTA PARA TENER UN PRESUPUESTO EN BASE A LAS NECESIDADES DEL CONGRESO LOCAL, RESPETANDO Y ATENDIENDO A SUS PROPIAS NECESIDADES EN EL QUEHACER PARLAMENTARIO EN ESPECIAL EN LOS PROYECTOS DE TODAS Y CADA UNA DE LA COMISIONES LEGISLATIVAS ORDINARIAS Y EXTRAORDINARIAS PRESENTES Y FUTURAS: CUMPLIR CON LA AGENDA LEGISLATIVA DEL SEGUNDO PERIODO ORDINARIO Y PRIMER PERIODO DE LA COMISION PERMANENTE DE SESIONES DEL SEGUNDO AÑO DEL EJERCICIO LEGAL Y DEL PRIMER PERIODO ORDINARIO DE SESIONES DEL TERCER AÑO DE EJERCICIO LEGAL DE LA LXIV LEGISLATURA, ASÍ COMO LAS ÁREAS TÉCNICO ADMINISTRATIVAS Y CUMPLIR CON LA ATENCIÓN PERSONALIZADA A LA CIUDADANÍA QUE ACUDE AL CONGRESO.
2921	REFACCIONES Y ACCESORIOS MENORES DE EDIFICIOS	300,000.00	447,000.00	147,000.00	SE AUMENTA PARA TENER UN PRESUPUESTO EN BASE A LAS NECESIDADES DEL CONGRESO LOCAL, RESPETANDO Y ATENDIENDO A SUS PROPIAS NECESIDADES EN EL QUEHACER PARLAMENTARIO EN ESPECIAL EN LOS PROYECTOS DE TODAS Y CADA UNA DE LA COMISIONES LEGISLATIVAS ORDINARIAS Y EXTRAORDINARIAS PRESENTES Y FUTURAS: CUMPLIR CON LA AGENDA LEGISLATIVA DEL SEGUNDO PERIODO ORDINARIO Y PRIMER PERIODO DE LA COMISION PERMANENTE DE SESIONES DEL SEGUNDO AÑO DEL EJERCICIO LEGAL Y DEL PRIMER PERIODO ORDINARIO DE SESIONES DEL TERCER AÑO DE EJERCICIO LEGAL DE LA LXIV LEGISLATURA, ASÍ COMO LAS ÁREAS TÉCNICO ADMINISTRATIVAS Y CUMPLIR CON LA ATENCIÓN PERSONALIZADA A LA CIUDADANÍA QUE ACUDE AL CONGRESO.

DEPENDENCIA O ENTIDAD:

CONGRESO DEL ESTADO DE TLAXCALA

PARTIDA	DESCRIPCIÓN	PRESUPUESTO AUTORIZADO 2022	PROPUESTA DE PRESUPUESTO 2023	DIFERENCIA	JUSTIFICACIÓN
2941	REFACCIONES Y ACCESORIOS MENORES DE EQUIPO DE CÓMPUTO Y TECNOLOGÍAS DE LA INFORMACIÓN	150,000.00	223,500.00	73,500.00	SE AUMENTA PARA TENER UN PRESUPUESTO EN BASE A LAS NECESIDADES DEL CONGRESO LOCAL, RESPETANDO Y ATENDIENDO A SUS PROPIAS NECESIDADES EN EL QUEHACER PARLAMENTARIO EN ESPECIAL EN LOS PROYECTOS DE TODAS Y CADA UNA DE LA COMISIONES LEGISLATIVAS ORDINARIAS Y EXTRAORDINARIAS PRESENTES Y FUTURAS; CUMPLIR CON LA AGENDA LEGISLATIVA DEL SEGUNDO PERIODO ORDINARIO Y PRIMER PERIODO DE LA COMISION PERMANENTE DE SESIONES DEL SEGUNDO AÑO DEL EJERCICIO LEGAL Y DEL PRIMER PERIODO ORDINARIO DE SESIONES DEL TERCER AÑO DE EJERCICIO LEGAL DE LA LXIV LEGISLATURA; ASÍ COMO LAS ÁREAS TÉCNICO ADMINISTRATIVAS Y CUMPLIR CON LA ATENCIÓN PERSONALIZADA A LA CIUDADANÍA QUE ACUDE AL CONGRESO.
2961	REFACCIONES Y ACCESORIOS MENORES DE EQUIPO DE TRANSPORTE	150,000.00	223,500.00	73,500.00	SE AUMENTA PARA TENER UN PRESUPUESTO EN BASE A LAS NECESIDADES DEL CONGRESO LOCAL, RESPETANDO Y ATENDIENDO A SUS PROPIAS NECESIDADES EN EL QUEHACER PARLAMENTARIO EN ESPECIAL EN LOS PROYECTOS DE TODAS Y CADA UNA DE LA COMISIONES LEGISLATIVAS ORDINARIAS Y EXTRAORDINARIAS PRESENTES Y FUTURAS; CUMPLIR CON LA AGENDA LEGISLATIVA DEL SEGUNDO PERIODO ORDINARIO Y PRIMER PERIODO DE LA COMISION PERMANENTE DE SESIONES DEL SEGUNDO AÑO DEL EJERCICIO LEGAL Y DEL PRIMER PERIODO ORDINARIO DE SESIONES DEL TERCER AÑO DE EJERCICIO LEGAL DE LA LXIV LEGISLATURA; ASÍ COMO LAS ÁREAS TÉCNICO ADMINISTRATIVAS Y CUMPLIR CON LA ATENCIÓN PERSONALIZADA A LA CIUDADANÍA QUE ACUDE AL CONGRESO.



**SECRETARÍA
DE FINANZAS**

**GOBIERNO DEL ESTADO DE TLAXCALA
ANTEPROYECTO DE PRESUPUESTO DE EGRESOS 2023
RESUMEN POR PARTIDA**



DEPENDENCIA O ENTIDAD:

CONGRESO DEL ESTADO DE TLAXCALA

PARTIDA	DESCRIPCIÓN	PRESUPUESTO AUTORIZADO 2022	PROPUESTA DE PRESUPUESTO 2023	DIFERENCIA	JUSTIFICACIÓN
3111	ENERGÍA ELÉCTRICA	303,831.00	370,674.00	66,843.00	SE AUMENTA PARA TENER UN PRESUPUESTO EN BASE A LAS NECESIDADES DEL CONGRESO LOCAL, RESPETANDO Y ATENDIENDO A SUS PROPIAS NECESIDADES EN EL QUEHACER PARLAMENTARIO DE LOS PROYECTOS DE TODAS Y CADA UNA DE LAS COMISIONES ORDINARIAS Y EXTRAORDINARIAS, CUMPLIR CON LA AGENDA LEGISLATIVA DEL SEGUNDO PERIODO ORDINARIO Y PRIMER PERIODO DE LA COMISION PERMANENTE DE SESIONES DEL SEGUNDO AÑO DEL EJERCICIO LEGAL Y DEL PRIMER PERIODO ORDINARIO DE SESIONES DEL TERCER AÑO DE EJERCICIO LEGAL DE LA LXIV LEGISLATURA Y CUMPLIR CON LA ATENCIÓN PERSONALIZADA A LA CIUDADANÍA QUE ACUDE AL CONGRESO.
3121	GAS	27,000.00	32,940.00	5,940.00	SE AUMENTA PARA TENER UN PRESUPUESTO EN BASE A LAS NECESIDADES DEL CONGRESO LOCAL, RESPETANDO Y ATENDIENDO A SUS PROPIAS NECESIDADES EN EL QUEHACER PARLAMENTARIO DE LOS PROYECTOS DE TODAS Y CADA UNA DE LAS COMISIONES ORDINARIAS Y EXTRAORDINARIAS, CUMPLIR CON LA AGENDA LEGISLATIVA DEL SEGUNDO PERIODO ORDINARIO Y PRIMER PERIODO DE LA COMISION PERMANENTE DE SESIONES DEL SEGUNDO AÑO DEL EJERCICIO LEGAL Y DEL PRIMER PERIODO ORDINARIO DE SESIONES DEL TERCER AÑO DE EJERCICIO LEGAL DE LA LXIV LEGISLATURA Y CUMPLIR CON LA ATENCIÓN PERSONALIZADA A LA CIUDADANÍA QUE ACUDE AL CONGRESO.

DEPENDENCIA O ENTIDAD:

CONGRESO DEL ESTADO DE TLAXCALA

PARTIDA	DESCRIPCIÓN	PRESUPUESTO AUTORIZADO 2022	PROPUESTA DE PRESUPUESTO 2023	DIFERENCIA	JUSTIFICACIÓN
3131	AGUA	50,975.00	62,189.00	11,214.00	SE AUMENTA PARA TENER UN PRESUPUESTO EN BASE A LAS NECESIDADES DEL CONGRESO LOCAL, RESPETANDO Y ATENDIENDO A SUS PROPIAS NECESIDADES EN EL QUEHACER PARLAMENTARIO DE LOS PROYECTOS DE TODAS Y CADA UNA DE LAS COMISIONES ORDINARIAS Y EXTRAORDINARIAS, CUMPLIR CON LA AGENDA LEGISLATIVA DEL SEGUNDO PERIODO ORDINARIO Y PRIMER PERIODO DE LA COMISION PERMANENTE DE SESIONES DEL SEGUNDO AÑO DEL EJERCICIO LEGAL Y DEL PRIMER PERIODO ORDINARIO DE SESIONES DEL TERCER AÑO DE EJERCICIO LEGAL DE LA LXIV LEGISLATURA Y CUMPLIR CON LA ATENCIÓN PERSONALIZADA A LA CIUDADANÍA QUE ACUDE AL CONGRESO.
3141	TELEFONIA TRADICIONAL	768,478.00	937,543.00	169,065.00	SE AUMENTA PARA TENER UN PRESUPUESTO EN BASE A LAS NECESIDADES DEL CONGRESO LOCAL, RESPETANDO Y ATENDIENDO A SUS PROPIAS NECESIDADES EN EL QUEHACER PARLAMENTARIO DE LOS PROYECTOS DE TODAS Y CADA UNA DE LAS COMISIONES ORDINARIAS Y EXTRAORDINARIAS, CUMPLIR CON LA AGENDA LEGISLATIVA DEL SEGUNDO PERIODO ORDINARIO Y PRIMER PERIODO DE LA COMISION PERMANENTE DE SESIONES DEL SEGUNDO AÑO DEL EJERCICIO LEGAL Y DEL PRIMER PERIODO ORDINARIO DE SESIONES DEL TERCER AÑO DE EJERCICIO LEGAL DE LA LXIV LEGISLATURA Y CUMPLIR CON LA ATENCIÓN PERSONALIZADA A LA CIUDADANÍA QUE ACUDE AL CONGRESO.

DEPENDENCIA O ENTIDAD:

CONGRESO DEL ESTADO DE TLAXCALA

PARTIDA	DESCRIPCIÓN	PRESUPUESTO AUTORIZADO 2022	PROPUESTA DE PRESUPUESTO 2023	DIFERENCIA	JUSTIFICACIÓN
3151	TELEFONÍA CELULAR	0.00	0.00	0.00	SE AUMENTA PARA TENER UN PRESUPUESTO EN BASE A LAS NECESIDADES DEL CONGRESO LOCAL, RESPETANDO Y ATENDIENDO A SUS PROPIAS NECESIDADES EN EL QUEHACER PARLAMENTARIO DE LOS PROYECTOS DE TODAS Y CADA UNA DE LAS COMISIONES ORDINARIAS Y EXTRAORDINARIAS, CUMPLIR CON LA AGENDA LEGISLATIVA DEL SEGUNDO PERIODO ORDINARIO Y PRIMER PERIODO DE LA COMISION PERMANENTE DE SESIONES DEL SEGUNDO AÑO DEL EJERCICIO LEGAL Y DEL PRIMER PERIODO ORDINARIO DE SESIONES DEL TERCER AÑO DE EJERCICIO LEGAL DE LA LXIV LEGISLATURA Y CUMPLIR CON LA ATENCIÓN PERSONALIZADA A LA CIUDADANÍA QUE ACUDE AL CONGRESO.
3171	SERVICIOS DE ACCESO DE INTERNET, REDES Y PROCESAMIENTO DE INFORMACIÓN	361,034.00	440,461.00	79,427.00	SE AUMENTA PARA TENER UN PRESUPUESTO EN BASE A LAS NECESIDADES DEL CONGRESO LOCAL, RESPETANDO Y ATENDIENDO A SUS PROPIAS NECESIDADES EN EL QUEHACER PARLAMENTARIO DE LOS PROYECTOS DE TODAS Y CADA UNA DE LAS COMISIONES ORDINARIAS Y EXTRAORDINARIAS, CUMPLIR CON LA AGENDA LEGISLATIVA DEL SEGUNDO PERIODO ORDINARIO Y PRIMER PERIODO DE LA COMISION PERMANENTE DE SESIONES DEL SEGUNDO AÑO DEL EJERCICIO LEGAL Y DEL PRIMER PERIODO ORDINARIO DE SESIONES DEL TERCER AÑO DE EJERCICIO LEGAL DE LA LXIV LEGISLATURA Y CUMPLIR CON LA ATENCIÓN PERSONALIZADA A LA CIUDADANÍA QUE ACUDE AL CONGRESO.

DEPENDENCIA O ENTIDAD:

CONGRESO DEL ESTADO DE TLAXCALA

PARTIDA	DESCRIPCIÓN	PRESUPUESTO AUTORIZADO 2022	PROPUESTA DE PRESUPUESTO 2023	DIFERENCIA	JUSTIFICACIÓN
3181	SERVICIOS POSTALES Y TELEGRÁFICOS	107,167.00	130,744.00	23,577.00	SE AJUMENTA PARA TENER UN PRESUPUESTO EN BASE A LAS NECESIDADES DEL CONGRESO LOCAL, RESPETANDO Y ATENDIENDO A SUS PROPIAS NECESIDADES EN EL QUEHACER PARLAMENTARIO DE LOS PROYECTOS DE TODAS Y CADA UNA DE LAS COMISIONES ORDINARIAS Y EXTRAORDINARIAS, CUMPLIR CON LA AGENDA LEGISLATIVA DEL SEGUNDO PERIODO ORDINARIO Y PRIMER PERIODO DE LA COMISION PERMANENTE DE SESIONES DEL SEGUNDO AÑO DEL EJERCICIO LEGAL Y DEL PRIMER PERIODO ORDINARIO DE SESIONES DEL TERCER AÑO DE EJERCICIO LEGAL DE LA LXIV LEGISLATURA Y CUMPLIR CON LA ATENCIÓN PERSONALIZADA A LA CIUDADANÍA QUE ACUDE AL CONGRESO.
3221	ARRENDAMIENTO DE EDIFICIOS	192,909.00	235,349.00	42,440.00	SE AJUMENTA PARA TENER UN PRESUPUESTO EN BASE A LAS NECESIDADES DEL CONGRESO LOCAL, RESPETANDO Y ATENDIENDO A SUS PROPIAS NECESIDADES EN EL QUEHACER PARLAMENTARIO DE LOS PROYECTOS DE TODAS Y CADA UNA DE LAS COMISIONES ORDINARIAS Y EXTRAORDINARIAS, CUMPLIR CON LA AGENDA LEGISLATIVA DEL SEGUNDO PERIODO ORDINARIO Y PRIMER PERIODO DE LA COMISION PERMANENTE DE SESIONES DEL SEGUNDO AÑO DEL EJERCICIO LEGAL Y DEL PRIMER PERIODO ORDINARIO DE SESIONES DEL TERCER AÑO DE EJERCICIO LEGAL DE LA LXIV LEGISLATURA Y CUMPLIR CON LA ATENCIÓN PERSONALIZADA A LA CIUDADANÍA QUE ACUDE AL CONGRESO.

DEPENDENCIA O ENTIDAD:

CONGRESO DEL ESTADO DE TLAXCALA

PARTIDA	DESCRIPCIÓN	PRESUPUESTO AUTORIZADO 2022	PROPUESTA DE PRESUPUESTO 2023	DIFERENCIA	JUSTIFICACIÓN
3231	ARRENDAMIENTO DE MOBILIARIO Y EQUIPO DE ADMINISTRACIÓN, EDUCACIONAL Y RECREATIVO	70,000.00	85,400.00	15,400.00	SE AJUMENTA PARA TENER UN PRESUPUESTO EN BASE A LAS NECESIDADES DEL CONGRESO LOCAL, RESPETANDO Y ATENDIENDO A SUS PROPIAS NECESIDADES EN EL QUEHACER PARLAMENTARIO DE LOS PROYECTOS DE TODAS Y CADA UNA DE LAS COMISIONES ORDINARIAS Y EXTRAORDINARIAS, CUMPLIR CON LA AGENDA LEGISLATIVA DEL SEGUNDO PERIODO ORDINARIO Y PRIMER PERIODO DE LA COMISION PERMANENTE DE SESIONES DEL SEGUNDO AÑO DEL EJERCICIO LEGAL Y DEL PRIMER PERIODO ORDINARIO DE SESIONES DEL TERCER AÑO DE EJERCICIO LEGAL DE LA LXIV LEGISLATURA Y CUMPLIR CON LA ATENCIÓN PERSONALIZADA A LA CIUDADANÍA QUE ACUDE AL CONGRESO.
3271	ARRENDAMIENTO DE INTANGIBLES DE ACTIVOS	25,000.00	30,500.00	5,500.00	SE AJUMENTA PARA TENER UN PRESUPUESTO EN BASE A LAS NECESIDADES DEL CONGRESO LOCAL, RESPETANDO Y ATENDIENDO A SUS PROPIAS NECESIDADES EN EL QUEHACER PARLAMENTARIO DE LOS PROYECTOS DE TODAS Y CADA UNA DE LAS COMISIONES ORDINARIAS Y EXTRAORDINARIAS, CUMPLIR CON LA AGENDA LEGISLATIVA DEL SEGUNDO PERIODO ORDINARIO Y PRIMER PERIODO DE LA COMISION PERMANENTE DE SESIONES DEL SEGUNDO AÑO DEL EJERCICIO LEGAL Y DEL PRIMER PERIODO ORDINARIO DE SESIONES DEL TERCER AÑO DE EJERCICIO LEGAL DE LA LXIV LEGISLATURA Y CUMPLIR CON LA ATENCIÓN PERSONALIZADA A LA CIUDADANÍA QUE ACUDE AL CONGRESO.

DEPENDENCIA O ENTIDAD:

CONGRESO DEL ESTADO DE TLAXCALA

PARTIDA	DESCRIPCIÓN	PRESUPUESTO AUTORIZADO 2022	PROPUESTA DE PRESUPUESTO 2023	DIFERENCIA	JUSTIFICACIÓN
3311	SERVICIOS LEGALES, DE CONTABILIDAD, AUDITORIA Y RELACIONADOS	643,029.00	784,495.00	141,466.00	SE AUMENTA PARA TENER UN PRESUPUESTO EN BASE A LAS NECESIDADES DEL CONGRESO LOCAL, RESPETANDO Y ATENDIENDO A SUS PROPIAS NECESIDADES EN EL QUEHACER PARLAMENTARIO DE LOS PROYECTOS DE TODAS Y CADA UNA DE LAS COMISIONES ORDINARIAS Y EXTRAORDINARIAS, CUMPLIR CON LA AGENDA LEGISLATIVA DEL SEGUNDO PERIODO ORDINARIO Y PRIMER PERIODO DE LA COMISION PERMANENTE DE SESIONES DEL SEGUNDO AÑO DEL EJERCICIO LEGAL Y DEL PRIMER PERIODO ORDINARIO DE SESIONES DEL TERCER AÑO DE EJERCICIO LEGAL DE LA LXIV LEGISLATURA Y CUMPLIR CON LA ATENCIÓN PERSONALIZADA A LA CIUDADANÍA QUE ACUDE AL CONGRESO.
3321	SERVICIOS DE DISEÑO, ARQUITECTURA, INGENIERÍA Y ACTIVIDADES RELACIONADAS	53,586.00	65,375.00	11,789.00	SE AUMENTA PARA TENER UN PRESUPUESTO EN BASE A LAS NECESIDADES DEL CONGRESO LOCAL, RESPETANDO Y ATENDIENDO A SUS PROPIAS NECESIDADES EN EL QUEHACER PARLAMENTARIO DE LOS PROYECTOS DE TODAS Y CADA UNA DE LAS COMISIONES ORDINARIAS Y EXTRAORDINARIAS, CUMPLIR CON LA AGENDA LEGISLATIVA DEL SEGUNDO PERIODO ORDINARIO Y PRIMER PERIODO DE LA COMISION PERMANENTE DE SESIONES DEL SEGUNDO AÑO DEL EJERCICIO LEGAL Y DEL PRIMER PERIODO ORDINARIO DE SESIONES DEL TERCER AÑO DE EJERCICIO LEGAL DE LA LXIV LEGISLATURA Y CUMPLIR CON LA ATENCIÓN PERSONALIZADA A LA CIUDADANÍA QUE ACUDE AL CONGRESO.

DEPENDENCIA O ENTIDAD:

CONGRESO DEL ESTADO DE TLAXCALA

PARTIDA	DESCRIPCIÓN	PRESUPUESTO AUTORIZADO 2022	PROPUESTA DE PRESUPUESTO 2023	DIFERENCIA	JUSTIFICACIÓN
3341	SERVICIOS DE CAPACITACIÓN	1,400,000.00	1,708,000.00	308,000.00	SE AUMENTA PARA TENER UN PRESUPUESTO EN BASE A LAS NECESIDADES DEL CONGRESO LOCAL, RESPETANDO Y ATENDIENDO A SUS PROPIAS NECESIDADES EN EL QUEHACER PARLAMENTARIO DE LOS PROYECTOS DE TODAS Y CADA UNA DE LAS COMISIONES ORDINARIAS Y EXTRAORDINARIAS, CUMPLIR CON LA AGENDA LEGISLATIVA DEL SEGUNDO PERIODO ORDINARIO Y PRIMER PERIODO DE LA COMISION PERMANENTE DE SESIONES DEL SEGUNDO AÑO DEL EJERCICIO LEGAL Y DEL PRIMER PERIODO ORDINARIO DE SESIONES DEL TERCER AÑO DE EJERCICIO LEGAL DE LA LXIV LEGISLATURA Y CUMPLIR CON LA ATENCIÓN PERSONALIZADA A LA CIUDADANÍA QUE ACUDE AL CONGRESO.
3361	SERVICIOS DE APOYO ADMINISTRATIVO, TRADUCCION, FOTOCOPIADO E IMPRESION	28,133.00	34,322.00	6,189.00	SE AUMENTA PARA TENER UN PRESUPUESTO EN BASE A LAS NECESIDADES DEL CONGRESO LOCAL, RESPETANDO Y ATENDIENDO A SUS PROPIAS NECESIDADES EN EL QUEHACER PARLAMENTARIO DE LOS PROYECTOS DE TODAS Y CADA UNA DE LAS COMISIONES ORDINARIAS Y EXTRAORDINARIAS, CUMPLIR CON LA AGENDA LEGISLATIVA DEL SEGUNDO PERIODO ORDINARIO Y PRIMER PERIODO DE LA COMISION PERMANENTE DE SESIONES DEL SEGUNDO AÑO DEL EJERCICIO LEGAL Y DEL PRIMER PERIODO ORDINARIO DE SESIONES DEL TERCER AÑO DE EJERCICIO LEGAL DE LA LXIV LEGISLATURA Y CUMPLIR CON LA ATENCIÓN PERSONALIZADA A LA CIUDADANÍA QUE ACUDE AL CONGRESO.

DEPENDENCIA O ENTIDAD:

CONGRESO DEL ESTADO DE TLAXCALA

PARTIDA	DESCRIPCIÓN	PRESUPUESTO AUTORIZADO 2022	PROPUESTA DE PRESUPUESTO 2023	DIFERENCIA	JUSTIFICACIÓN
3381	SERVICIO DE VIGILANCIA	300,000.00	366,000.00	66,000.00	SE AJUMENTA PARA TENER UN PRESUPUESTO EN BASE A LAS NECESIDADES DEL CONGRESO LOCAL, RESPETANDO Y ATENDIENDO A SUS PROPIAS NECESIDADES EN EL QUEHACER PARLAMENTARIO DE LOS PROYECTOS DE TODAS Y CADA UNA DE LAS COMISIONES ORDINARIAS Y EXTRAORDINARIAS, CUMPLIR CON LA AGENDA LEGISLATIVA DEL SEGUNDO PERIODO ORDINARIO Y PRIMER PERIODO DE LA COMISION PERMANENTE DE SESIONES DEL SEGUNDO AÑO DEL EJERCICIO LEGAL Y DEL PRIMER PERIODO ORDINARIO DE SESIONES DEL TERCER AÑO DE EJERCICIO LEGAL DE LA LXIV LEGISLATURA Y CUMPLIR CON LA ATENCIÓN PERSONALIZADA A LA CIUDADANÍA QUE ACUDE AL CONGRESO.
3411	SERVICIOS FINANCIEROS Y BANCARIOS	15,000.00	18,300.00	3,300.00	SE AJUMENTA PARA TENER UN PRESUPUESTO EN BASE A LAS NECESIDADES DEL CONGRESO LOCAL, RESPETANDO Y ATENDIENDO A SUS PROPIAS NECESIDADES EN EL QUEHACER PARLAMENTARIO DE LOS PROYECTOS DE TODAS Y CADA UNA DE LAS COMISIONES ORDINARIAS Y EXTRAORDINARIAS, CUMPLIR CON LA AGENDA LEGISLATIVA DEL SEGUNDO PERIODO ORDINARIO Y PRIMER PERIODO DE LA COMISION PERMANENTE DE SESIONES DEL SEGUNDO AÑO DEL EJERCICIO LEGAL Y DEL PRIMER PERIODO ORDINARIO DE SESIONES DEL TERCER AÑO DE EJERCICIO LEGAL DE LA LXIV LEGISLATURA Y CUMPLIR CON LA ATENCIÓN PERSONALIZADA A LA CIUDADANÍA QUE ACUDE AL CONGRESO.



**SECRETARÍA
DE FINANZAS**

**GOBIERNO DEL ESTADO DE TLAXCALA
ANTEPROYECTO DE PRESUPUESTO DE EGRESOS 2023
RESUMEN POR PARTIDA**



DEPENDENCIA O ENTIDAD:

CONGRESO DEL ESTADO DE TLAXCALA

PARTIDA	DESCRIPCIÓN	PRESUPUESTO AUTORIZADO 2022	PROPUESTA DE PRESUPUESTO 2023	DIFERENCIA	JUSTIFICACIÓN
3451	SEGURO DE BIENES PATRIMONIALES	110,999.00	135,419.00	24,420.00	SE AUMENTA PARA TENER UN PRESUPUESTO EN BASE A LAS NECESIDADES DEL CONGRESO LOCAL, RESPETANDO Y ATENDIENDO A SUS PROPIAS NECESIDADES EN EL QUEHACER PARLAMENTARIO DE LOS PROYECTOS DE TODAS Y CADA UNA DE LAS COMISIONES ORDINARIAS Y EXTRAORDINARIAS, CUMPLIR CON LA AGENDA LEGISLATIVA DEL SEGUNDO PERIODO ORDINARIO Y PRIMER PERIODO DE LA COMISION PERMANENTE DE SESIONES DEL SEGUNDO AÑO DEL EJERCICIO LEGAL Y DEL PRIMER PERIODO ORDINARIO DE SESIONES DEL TERCER AÑO DE EJERCICIO LEGAL DE LA LXIV LEGISLATURA Y CUMPLIR CON LA ATENCIÓN PERSONALIZADA A LA CIUDADANÍA QUE ACUDE AL CONGRESO.
3511	CONSERVACIÓN Y MANTENIMIENTO MENOR DE INMUEBLES	1,125,301.00	1,372,867.00	247,566.00	SE AUMENTA PARA TENER UN PRESUPUESTO EN BASE A LAS NECESIDADES DEL CONGRESO LOCAL, RESPETANDO Y ATENDIENDO A SUS PROPIAS NECESIDADES EN EL QUEHACER PARLAMENTARIO DE LOS PROYECTOS DE TODAS Y CADA UNA DE LAS COMISIONES ORDINARIAS Y EXTRAORDINARIAS, CUMPLIR CON LA AGENDA LEGISLATIVA DEL SEGUNDO PERIODO ORDINARIO Y PRIMER PERIODO DE LA COMISION PERMANENTE DE SESIONES DEL SEGUNDO AÑO DEL EJERCICIO LEGAL Y DEL PRIMER PERIODO ORDINARIO DE SESIONES DEL TERCER AÑO DE EJERCICIO LEGAL DE LA LXIV LEGISLATURA Y CUMPLIR CON LA ATENCIÓN PERSONALIZADA A LA CIUDADANÍA QUE ACUDE AL CONGRESO.

DEPENDENCIA O ENTIDAD:

CONGRESO DEL ESTADO DE TLAXCALA

PARTIDA	DESCRIPCIÓN	PRESUPUESTO AUTORIZADO 2022	PROPUESTA DE PRESUPUESTO 2023	DIFERENCIA	JUSTIFICACIÓN
3521	INSTALACIÓN, MANTENIMIENTO DE EQUIPO DE ADMINISTRACIÓN, EDUCACIONAL Y RECREATIVO Y REPARACIÓN DE MOBILIARIO Y EQUIPO DE ADMINISTRACIÓN,	18,005.00	21,786.00	3,781.00	SE AJUMENTA PARA TENER UN PRESUPUESTO EN BASE A LAS NECESIDADES DEL CONGRESO LOCAL, RESPETANDO Y ATENDIENDO A SUS PROPIAS NECESIDADES EN EL QUEHACER PARLAMENTARIO DE LOS PROYECTOS DE TODAS Y CADA UNA DE LAS COMISIONES ORDINARIAS Y EXTRAORDINARIAS, CUMPLIR CON LA AGENDA LEGISLATIVA DEL SEGUNDO PERIODO ORDINARIO Y PRIMER PERIODO DE LA COMISION PERMANENTE DE SESIONES DEL SEGUNDO AÑO DEL EJERCICIO LEGAL Y DEL PRIMER PERIODO ORDINARIO DE SESIONES DEL TERCER AÑO DE EJERCICIO LEGAL DE LA LXIV LEGISLATURA Y CUMPLIR CON LA ATENCIÓN PERSONALIZADA A LA CIUDADANÍA QUE ACUDE AL CONGRESO.
3531	INSTALACIÓN, MANTENIMIENTO DE EQUIPO DE CÓMPUTO Y TECNOLOGÍA DE LA INFORMACIÓN Y REPARACIÓN DE LA	90,000.00	109,800.00	19,800.00	SE AJUMENTA PARA TENER UN PRESUPUESTO EN BASE A LAS NECESIDADES DEL CONGRESO LOCAL, RESPETANDO Y ATENDIENDO A SUS PROPIAS NECESIDADES EN EL QUEHACER PARLAMENTARIO DE LOS PROYECTOS DE TODAS Y CADA UNA DE LAS COMISIONES ORDINARIAS Y EXTRAORDINARIAS, CUMPLIR CON LA AGENDA LEGISLATIVA DEL SEGUNDO PERIODO ORDINARIO Y PRIMER PERIODO DE LA COMISION PERMANENTE DE SESIONES DEL SEGUNDO AÑO DEL EJERCICIO LEGAL Y DEL PRIMER PERIODO ORDINARIO DE SESIONES DEL TERCER AÑO DE EJERCICIO LEGAL DE LA LXIV LEGISLATURA Y CUMPLIR CON LA ATENCIÓN PERSONALIZADA A LA CIUDADANÍA QUE ACUDE AL CONGRESO.



**SECRETARÍA
DE FINANZAS**

GOBIERNO DEL ESTADO DE TLAXCALA
ANTEPROYECTO DE PRESUPUESTO DE EGRESOS 2023
RESUMEN POR PARTIDA



DEPENDENCIA O ENTIDAD:

CONGRESO DEL ESTADO DE TLAXCALA

PARTIDA	DESCRIPCIÓN	PRESUPUESTO AUTORIZADO 2022	PROPUESTA DE PRESUPUESTO 2023	DIFERENCIA	JUSTIFICACIÓN	
3541	INSTALACIÓN, MANTENIMIENTO INSTRUMENTAL LABORATORIO	REPARACIÓN DE EQUIPO MÉDICO Y EQUIPO DE DE	10,717.00	13,020.00	2,303.00	SE AUMENTA PARA TENER UN PRESUPUESTO EN BASE A LAS NECESIDADES DEL CONGRESO LOCAL, RESPETANDO Y ATENDIENDO A SUS PROPIAS NECESIDADES EN EL QUEHACER PARLAMENTARIO DE LOS PROYECTOS DE TODAS Y CADA UNA DE LAS COMISIONES ORDINARIAS Y EXTRAORDINARIAS, CUMPLIR CON LA AGENDA LEGISLATIVA DEL SEGUNDO PERIODO ORDINARIO Y PRIMER PERIODO DE LA COMISION PERMANENTE DE SESIONES DEL SEGUNDO AÑO DEL EJERCICIO LEGAL Y DEL PRIMER PERIODO ORDINARIO DE SESIONES DEL TERCER AÑO DE EJERCICIO LEGAL DE LA LXIV LEGISLATURA Y CUMPLIR CON LA ATENCIÓN PERSONALIZADA A LA CIUDADANÍA QUE ACUDE AL CONGRESO.
3551	REPARACIÓN Y MANTENIMIENTO DE EQUIPO DE TRANSPORTE		146,289.00	178,473.00	32,184.00	SE AUMENTA PARA TENER UN PRESUPUESTO EN BASE A LAS NECESIDADES DEL CONGRESO LOCAL, RESPETANDO Y ATENDIENDO A SUS PROPIAS NECESIDADES EN EL QUEHACER PARLAMENTARIO DE LOS PROYECTOS DE TODAS Y CADA UNA DE LAS COMISIONES ORDINARIAS Y EXTRAORDINARIAS, CUMPLIR CON LA AGENDA LEGISLATIVA DEL SEGUNDO PERIODO ORDINARIO Y PRIMER PERIODO DE LA COMISION PERMANENTE DE SESIONES DEL SEGUNDO AÑO DEL EJERCICIO LEGAL Y DEL PRIMER PERIODO ORDINARIO DE SESIONES DEL TERCER AÑO DE EJERCICIO LEGAL DE LA LXIV LEGISLATURA Y CUMPLIR CON LA ATENCIÓN PERSONALIZADA A LA CIUDADANÍA QUE ACUDE AL CONGRESO.

DEPENDENCIA O ENTIDAD:

CONGRESO DEL ESTADO DE TLAXCALA

PARTIDA	DESCRIPCIÓN	PRESUPUESTO AUTORIZADO 2022	PROPUESTA DE PRESUPUESTO 2023	DIFERENCIA	JUSTIFICACIÓN
3581	SERVICIOS DE LIMPIEZA Y MANEJO DE DESECHOS	1,082,772.00	1,310,154.00	227,382.00	SE AUMENTA PARA TENER UN PRESUPUESTO EN BASE A LAS NECESIDADES DEL CONGRESO LOCAL, RESPETANDO Y ATENDIENDO A SUS PROPIAS NECESIDADES EN EL QUEHACER PARLAMENTARIO DE LOS PROYECTOS DE TODAS Y CADA UNA DE LAS COMISIONES ORDINARIAS Y EXTRAORDINARIAS, CUMPLIR CON LA AGENDA LEGISLATIVA DEL SEGUNDO PERIODO ORDINARIO Y PRIMER PERIODO DE LA COMISION PERMANENTE DE SESIONES DEL SEGUNDO AÑO DEL EJERCICIO LEGAL Y DEL PRIMER PERIODO ORDINARIO DE SESIONES DEL TERCER AÑO DE EJERCICIO LEGAL DE LA LXIV LEGISLATURA Y CUMPLIR CON LA ATENCIÓN PERSONALIZADA A LA CIUDADANÍA QUE ACUDE AL CONGRESO.
3611	DIFUSIÓN POR RADIO, TELEVISIÓN Y OTROS MEDIOS DE MENSAJES SOBRE PROGRAMAS Y ACTIVIDADES GUBERNAMENTALES	1,335,326.00	1,615,744.00	280,418.00	SE AUMENTA PARA TENER UN PRESUPUESTO EN BASE A LAS NECESIDADES DEL CONGRESO LOCAL, RESPETANDO Y ATENDIENDO A SUS PROPIAS NECESIDADES EN EL QUEHACER PARLAMENTARIO DE LOS PROYECTOS DE TODAS Y CADA UNA DE LAS COMISIONES ORDINARIAS Y EXTRAORDINARIAS, CUMPLIR CON LA AGENDA LEGISLATIVA DEL SEGUNDO PERIODO ORDINARIO Y PRIMER PERIODO DE LA COMISION PERMANENTE DE SESIONES DEL SEGUNDO AÑO DEL EJERCICIO LEGAL Y DEL PRIMER PERIODO ORDINARIO DE SESIONES DEL TERCER AÑO DE EJERCICIO LEGAL DE LA LXIV LEGISLATURA Y CUMPLIR CON LA ATENCIÓN PERSONALIZADA A LA CIUDADANÍA QUE ACUDE AL CONGRESO.



**SECRETARÍA
DE FINANZAS**

**GOBIERNO DEL ESTADO DE TLAXCALA
ANTEPROYECTO DE PRESUPUESTO DE EGRESOS 2023
RESUMEN POR PARTIDA**



DEPENDENCIA O ENTIDAD:

CONGRESO DEL ESTADO DE TLAXCALA

PARTIDA	DESCRIPCIÓN	PRESUPUESTO AUTORIZADO 2022	PROPUESTA DE PRESUPUESTO 2023	DIFERENCIA	JUSTIFICACIÓN
3641	SERVICIOS DE REVELADO DE FOTOGRAFÍAS	96,445.00	117,663.00	21,218.00	SE AUMENTA PARA TENER UN PRESUPUESTO EN BASE A LAS NECESIDADES DEL CONGRESO LOCAL, RESPETANDO Y ATENDIENDO A SUS PROPIAS NECESIDADES EN EL QUEHACER PARLAMENTARIO DE LOS PROYECTOS DE TODAS Y CADA UNA DE LAS COMISIONES ORDINARIAS Y EXTRAORDINARIAS, CUMPLIR CON LA AGENDA LEGISLATIVA DEL SEGUNDO PERIODO ORDINARIO Y PRIMER PERIODO DE LA COMISION PERMANENTE DE SESIONES DEL SEGUNDO AÑO DEL EJERCICIO LEGAL Y DEL PRIMER PERIODO ORDINARIO DE SESIONES DEL TERCER AÑO DE EJERCICIO LEGAL DE LA LXIV LEGISLATURA Y CUMPLIR CON LA ATENCIÓN PERSONALIZADA A LA CIUDADANÍA QUE ACUDE AL CONGRESO.
3711	PASAJES AÉREOS	106,341.00	129,736.00	23,395.00	SE AUMENTA PARA TENER UN PRESUPUESTO EN BASE A LAS NECESIDADES DEL CONGRESO LOCAL, RESPETANDO Y ATENDIENDO A SUS PROPIAS NECESIDADES EN EL QUEHACER PARLAMENTARIO DE LOS PROYECTOS DE TODAS Y CADA UNA DE LAS COMISIONES ORDINARIAS Y EXTRAORDINARIAS, CUMPLIR CON LA AGENDA LEGISLATIVA DEL SEGUNDO PERIODO ORDINARIO Y PRIMER PERIODO DE LA COMISION PERMANENTE DE SESIONES DEL SEGUNDO AÑO DEL EJERCICIO LEGAL Y DEL PRIMER PERIODO ORDINARIO DE SESIONES DEL TERCER AÑO DE EJERCICIO LEGAL DE LA LXIV LEGISLATURA Y CUMPLIR CON LA ATENCIÓN PERSONALIZADA A LA CIUDADANÍA QUE ACUDE AL CONGRESO.

DEPENDENCIA O ENTIDAD:

CONGRESO DEL ESTADO DE TLAXCALA

PARTIDA	DESCRIPCIÓN	PRESUPUESTO AUTORIZADO 2022	PROPUESTA DE PRESUPUESTO 2023	DIFERENCIA	JUSTIFICACIÓN
3721	PASAJES TERRESTRES	115,906.00	141,405.00	25,499.00	SE AUMENTA PARA TENER UN PRESUPUESTO EN BASE A LAS NECESIDADES DEL CONGRESO LOCAL, RESPETANDO Y ATENDIENDO A SUS PROPIAS NECESIDADES EN EL QUEHACER PARLAMENTARIO DE LOS PROYECTOS DE TODAS Y CADA UNA DE LAS COMISIONES ORDINARIAS Y EXTRAORDINARIAS; CUMPLIR CON LA AGENDA LEGISLATIVA DEL SEGUNDO PERIODO ORDINARIO Y PRIMER PERIODO DE LA COMISION PERMANENTE DE SESIONES DEL SEGUNDO AÑO DEL EJERCICIO LEGAL Y DEL PRIMER PERIODO ORDINARIO DE SESIONES DEL TERCER AÑO DE EJERCICIO LEGAL DE LA LXIV LEGISLATURA Y CUMPLIR CON LA ATENCIÓN PERSONALIZADA A LA CIUDADANÍA QUE ACUDE AL CONGRESO.
3751	VIÁTICOS EN EL PAÍS	187,550.00	228,811.00	41,261.00	SE AUMENTA PARA TENER UN PRESUPUESTO EN BASE A LAS NECESIDADES DEL CONGRESO LOCAL, RESPETANDO Y ATENDIENDO A SUS PROPIAS NECESIDADES EN EL QUEHACER PARLAMENTARIO DE LOS PROYECTOS DE TODAS Y CADA UNA DE LAS COMISIONES ORDINARIAS Y EXTRAORDINARIAS; CUMPLIR CON LA AGENDA LEGISLATIVA DEL SEGUNDO PERIODO ORDINARIO Y PRIMER PERIODO DE LA COMISION PERMANENTE DE SESIONES DEL SEGUNDO AÑO DEL EJERCICIO LEGAL Y DEL PRIMER PERIODO ORDINARIO DE SESIONES DEL TERCER AÑO DE EJERCICIO LEGAL DE LA LXIV LEGISLATURA Y CUMPLIR CON LA ATENCIÓN PERSONALIZADA A LA CIUDADANÍA QUE ACUDE AL CONGRESO.

DEPENDENCIA O ENTIDAD:

CONGRESO DEL ESTADO DE TLAXCALA

PARTIDA	DESCRIPCIÓN	PRESUPUESTO AUTORIZADO 2022	PROPUESTA DE PRESUPUESTO 2023	DIFERENCIA	JUSTIFICACIÓN
3791	OTROS SERVICIOS DE TRASLADO Y HOSPEDAJE	160,757.00	194,516.00	33,759.00	SE AUMENTA PARA TENER UN PRESUPUESTO EN BASE A LAS NECESIDADES DEL CONGRESO LOCAL, RESPETANDO Y ATENDIENDO A SUS PROPIAS NECESIDADES EN EL QUEHACER PARLAMENTARIO DE LOS PROYECTOS DE TODAS Y CADA UNA DE LAS COMISIONES ORDINARIAS Y EXTRAORDINARIAS, CUMPLIR CON LA AGENDA LEGISLATIVA DEL SEGUNDO PERIODO ORDINARIO Y PRIMER PERIODO DE LA COMISION PERMANENTE DE SESIONES DEL SEGUNDO AÑO DEL EJERCICIO LEGAL Y DEL PRIMER PERIODO ORDINARIO DE SESIONES DEL TERCER AÑO DE EJERCICIO LEGAL DE LA LXIV LEGISLATURA Y CUMPLIR CON LA ATENCIÓN PERSONALIZADA A LA CIUDADANÍA QUE ACUDE AL CONGRESO.
3811	GASTOS DE CEREMONIAL	214,343.00	259,355.00	45,012.00	SE AUMENTA PARA TENER UN PRESUPUESTO EN BASE A LAS NECESIDADES DEL CONGRESO LOCAL, RESPETANDO Y ATENDIENDO A SUS PROPIAS NECESIDADES EN EL QUEHACER PARLAMENTARIO DE LOS PROYECTOS DE TODAS Y CADA UNA DE LAS COMISIONES ORDINARIAS Y EXTRAORDINARIAS, CUMPLIR CON LA AGENDA LEGISLATIVA DEL SEGUNDO PERIODO ORDINARIO Y PRIMER PERIODO DE LA COMISION PERMANENTE DE SESIONES DEL SEGUNDO AÑO DEL EJERCICIO LEGAL Y DEL PRIMER PERIODO ORDINARIO DE SESIONES DEL TERCER AÑO DE EJERCICIO LEGAL DE LA LXIV LEGISLATURA Y CUMPLIR CON LA ATENCIÓN PERSONALIZADA A LA CIUDADANÍA QUE ACUDE AL CONGRESO.

DEPENDENCIA O ENTIDAD:

CONGRESO DEL ESTADO DE TLAXCALA

PARTIDA	DESCRIPCIÓN	PRESUPUESTO AUTORIZADO 2022	PROPUESTA DE PRESUPUESTO 2023	DIFERENCIA	JUSTIFICACIÓN
3821	GASTOS DE ORDEN SOCIAL Y CULTURAL	321,515.00	389,033.00	67,518.00	SE AUMENTA PARA TENER UN PRESUPUESTO EN BASE A LAS NECESIDADES DEL CONGRESO LOCAL, RESPETANDO Y ATENDIENDO A SUS PROPIAS NECESIDADES EN EL QUEHACER PARLAMENTARIO DE LOS PROYECTOS DE TODAS Y CADA UNA DE LAS COMISIONES ORDINARIAS Y EXTRAORDINARIAS, CUMPLIR CON LA AGENDA LEGISLATIVA DEL SEGUNDO PERIODO ORDINARIO Y PRIMER PERIODO DE LA COMISION PERMANENTE DE SESIONES DEL SEGUNDO AÑO DEL EJERCICIO LEGAL Y DEL PRIMER PERIODO ORDINARIO DE SESIONES DEL TERCER AÑO DE EJERCICIO LEGAL DE LA LXIV LEGISLATURA Y CUMPLIR CON LA ATENCIÓN PERSONALIZADA A LA CIUDADANÍA QUE ACUDE AL CONGRESO.
3921	IMPUESTOS Y DERECHOS	25,000.00	30,250.00	5,250.00	SE AUMENTA PARA TENER UN PRESUPUESTO EN BASE A LAS NECESIDADES DEL CONGRESO LOCAL, RESPETANDO Y ATENDIENDO A SUS PROPIAS NECESIDADES EN EL QUEHACER PARLAMENTARIO DE LOS PROYECTOS DE TODAS Y CADA UNA DE LAS COMISIONES ORDINARIAS Y EXTRAORDINARIAS, CUMPLIR CON LA AGENDA LEGISLATIVA DEL SEGUNDO PERIODO ORDINARIO Y PRIMER PERIODO DE LA COMISION PERMANENTE DE SESIONES DEL SEGUNDO AÑO DEL EJERCICIO LEGAL Y DEL PRIMER PERIODO ORDINARIO DE SESIONES DEL TERCER AÑO DE EJERCICIO LEGAL DE LA LXIV LEGISLATURA Y CUMPLIR CON LA ATENCIÓN PERSONALIZADA A LA CIUDADANÍA QUE ACUDE AL CONGRESO.



**SECRETARÍA
DE FINANZAS**

GOBIERNO DEL ESTADO DE TLAXCALA
ANTEPROYECTO DE PRESUPUESTO DE EGRESOS 2023
RESUMEN POR PARTIDA



DEPENDENCIA O ENTIDAD:

CONGRESO DEL ESTADO DE TLAXCALA

PARTIDA	DESCRIPCIÓN	PRESUPUESTO AUTORIZADO 2022	PROPUESTA DE PRESUPUESTO 2023	DIFERENCIA	JUSTIFICACIÓN
3981	IMPUESTOS SOBRE NOMINAS Y OTROS QUE SE DERIVEN DE UNA RELACIÓN LABORAL	871,829.00	1,054,913.00	183,084.00	SE AUMENTA PARA TENER UN PRESUPUESTO EN BASE A LAS NECESIDADES DEL CONGRESO LOCAL, RESPETANDO Y ATENDIENDO A SUS PROPIAS NECESIDADES EN EL QUEHACER PARLAMENTARIO DE LOS PROYECTOS DE TODAS Y CADA UNA DE LAS COMISIONES ORDINARIAS Y EXTRAORDINARIAS, CUMPLIR CON LA AGENDA LEGISLATIVA DEL SEGUNDO PERIODO ORDINARIO Y PRIMER PERIODO DE LA COMISION PERMANENTE DE SESIONES DEL SEGUNDO AÑO DEL EJERCICIO LEGAL Y DEL PRIMER PERIODO ORDINARIO DE SESIONES DEL TERCER AÑO DE EJERCICIO LEGAL DE LA LXIV LEGISLATURA Y CUMPLIR CON LA ATENCIÓN PERSONALIZADA A LA CIUDADANÍA QUE ACUDE AL CONGRESO.
3991	OTROS SERVICIOS GENERALES	32,000,000.00	49,790,274.00	17,790,274.00	EL INCREMENTO ES PARA CUBRIR OTROS SERVICIOS GENERALES QUE SE DERIVEN DE LAS ACTIVIDADES LEGISLATIVAS Y FUNCIONES PARLAMENTARIAS DE LAS COMISIONES ORDINARIAS Y EXTRAORDINARIAS PRESENTES Y FUTURAS; CUMPLIR CON LA AGENDA LEGISLATIVA DEL SEGUNDO PERIODO ORDINARIO Y PRIMER PERIODO DE LA COMISION PERMANENTE DE SESIONES DEL SEGUNDO AÑO DEL EJERCICIO LEGAL Y DEL PRIMER PERIODO ORDINARIO DE SESIONES DEL TERCER AÑO DE EJERCICIO LEGAL DE LA LXIV LEGISLATURA Y CUMPLIR CON LA ATENCIÓN PERSONALIZADA A LA CIUDADANÍA QUE ACUDE AL CONGRESO, ASÍ COMO LAS ÁREAS TÉCNICO ADMINISTRATIVAS, NO CONSIDERADOS EN LAS DEMÁS PARTIDAS DEL CAPÍTULO.

DEPENDENCIA O ENTIDAD:

CONGRESO DEL ESTADO DE TLAXCALA

PARTIDA	DESCRIPCIÓN	PRESUPUESTO AUTORIZADO 2022	PROPUESTA DE PRESUPUESTO 2023	DIFERENCIA	JUSTIFICACIÓN
4411	AYUDAS SOCIALES A PERSONAS	85,500,000.00	95,212,800.00	9,712,800.00	<p>EL INCREMENTO DE LA PARTIDA 4411 ES DERIVADO DE QUE LAS SOLICITUDES HAN AUMENTADO DE MANERA IMPORTANTE Y LOS LEGISLADORES PUEDAN ATENDER DE UNA MEJOR MANERA A LA SOCIEDAD TLAXCALTECA. ESTA PARTIDA ES ENFOCADA PARA AYUDAS A PERSONAS DE ESCASOS RECURSOS, INSTITUCIONES EDUCATIVAS, PERSONAS CON DISCAPACIDAD, NIÑOS, NIÑAS, JÓVENES, MADRES SOLTERAS, ASOCIACIONES RELIGIOSAS, CULTURALES, SOCIALES Y EN GENERAL A PERSONAS TLAXCALTECAS DE GRUPOS Y SECTORES VULNERABLES.</p>
5111	MUEBLES DE OFICINA Y ESTANTERÍA	2,400,000.00	3,552,000.00	1,152,000.00	<p>EL INCREMENTO A ESTE CAPÍTULO ES POR REQUERIR LA ADQUISICIÓN DE MOBILIARIO Y EQUIPO PARA LAS OFICINAS DEL CONGRESO DEL ESTADO Y FORTALECER LOS TRABAJOS DE LAS COMISIONES LEGISLATIVAS ORDINARIAS Y EXTRAORDINARIAS A TRAVÉS DE LOS LEGISLADORES Y SECRETARIOS TÉCNICOS, SE BUSCA ACTUALIZAR Y DOTAR DE EQUIPO A LAS ÁREAS TÉCNICO ADMINISTRATIVAS, POR OBSOLESCENCIA Y FALTA DE EQUIPO DE CÓMPUTO ASÍ COMO DE TECNOLOGÍAS DE LA INFORMACIÓN.</p>

DEPENDENCIA O ENTIDAD:

CONGRESO DEL ESTADO DE TLAXCALA

PARTIDA	DESCRIPCIÓN	PRESUPUESTO AUTORIZADO 2022	PROPUESTA DE PRESUPUESTO 2023	DIFERENCIA	JUSTIFICACIÓN
5151	EQUIPO DE CÓMPUTO Y DE TECNOLOGÍAS DE LA INFORMACIÓN	2,301,708.00	3,411,695.00	1,109,987.00	EL INCREMENTO A ESTE CAPÍTULO ES POR REQUERIR LA ADQUISICIÓN DE MOBILIARIO Y EQUIPO PARA LAS OFICINAS DEL CONGRESO DEL ESTADO Y FORTALECER LOS TRABAJOS DE LAS COMISIONES LEGISLATIVAS ORDINARIAS Y EXTRAORDINARIAS A TRAVÉS DE LOS LEGISLADORES Y SECRETARIOS TÉCNICOS, SE BUSCA ACTUALIZAR Y DOTAR DE EQUIPO A LAS ÁREAS TÉCNICO ADMINISTRATIVAS, POR OBSOLESCENCIA Y FALTA DE EQUIPO DE CÓMPUTO ASÍ COMO DE TECNOLOGÍAS DE LA INFORMACIÓN.
5211	EQUIPOS Y APARATOS AUDIOVISUALES	199,950.00	297,925.00	97,975.00	EL INCREMENTO A ESTE CAPÍTULO ES POR REQUERIR LA ADQUISICIÓN DE MOBILIARIO Y EQUIPO PARA LAS OFICINAS DEL CONGRESO DEL ESTADO Y FORTALECER LOS TRABAJOS DE LAS COMISIONES LEGISLATIVAS ORDINARIAS Y EXTRAORDINARIAS A TRAVÉS DE LOS LEGISLADORES Y SECRETARIOS TÉCNICOS, SE BUSCA ACTUALIZAR Y DOTAR DE EQUIPO A LAS ÁREAS TÉCNICO ADMINISTRATIVAS, POR OBSOLESCENCIA Y FALTA DE EQUIPO DE CÓMPUTO ASÍ COMO DE TECNOLOGÍAS DE LA INFORMACIÓN.

DEPENDENCIA O ENTIDAD:

CONGRESO DEL ESTADO DE TLAXCALA

PARTIDA	DESCRIPCIÓN	PRESUPUESTO AUTORIZADO 2022	PROPUESTA DE PRESUPUESTO 2023	DIFERENCIA	JUSTIFICACIÓN
5651	EQUIPO DE COMUNICACIÓN Y TELECOMUNICACIÓN	120,000.00	178,800.00	58,800.00	EL INCREMENTO A ESTE CAPÍTULO ES POR REQUERIR LA ADQUISICIÓN DE MOBILIARIO Y EQUIPO PARA LAS OFICINAS DEL CONGRESO DEL ESTADO Y FORTALECER LOS TRABAJOS DE LAS COMISIONES LEGISLATIVAS ORDINARIAS Y EXTRAORDINARIAS A TRAVÉS DE LOS LEGISLADORES Y SECRETARIOS TÉCNICOS, SE BUSCA ACTUALIZAR Y DOTAR DE EQUIPO A LAS ÁREAS TÉCNICO ADMINISTRATIVAS, POR OBSOLESCENCIA Y FALTA DE EQUIPO DE CÓMPUTO ASÍ COMO DE TECNOLOGÍAS DE LA INFORMACIÓN.

TOTAL

333,404,435.00

43,503,074.00

ELABORÓ

AUTORIZÓ



LIC. LEONARDO ESTEBAN ESTÉVEZ MAZALAZA
 SECRETARIO ADMINISTRATIVO

DIP. VICENTE MORALES PÉREZ
 PRESIDENTE DEL COMITÉ DE ADMINISTRACIÓN

Los titulares de las dependencias y entidades o instituciones que reciben recursos estatales participan directamente en la formulación de sus proyectos.

DEPENDENCIA O ENTIDAD: CONGRESO DEL ESTADO DE TLAXCALA
PROYECTO: FORTALECIMIENTO AL DESARROLLO PARLAMENTARIO E INSTITUCIONAL

GASTO ETIQUETADO O NO ETIQUETADO	FUENTE	SUBFUENTE	TIPO DE GASTO	PARTIDA	DESCRIPCIÓN	PRESUPUESTO AUTORIZADO 2022	PROPUESTA DE PRESUPUESTO 2023	DIFERENCIA
	15/F	1/01	1	1111	DIETAS	37,328,472.00	33,668,839.00	-3,659,633.00
	15/F	1/01	1	1131	SUELDOS A FUNCIONARIOS	4,451,410.00	4,451,410.00	0.00
	15/F	1/01	1	1132	SUELDOS AL PERSONAL	29,540,610.00	36,552,063.00	7,011,453.00
	15/F	1/01	1	1133	SUELDOS A TRABAJADORES	23,546,937.00	24,724,284.00	1,177,347.00
	15/F	1/01	1	1134	SUELDOS INTERINOS	356,167.00	0.00	-356,167.00
	15/F	1/01	1	1312	PRIMA QUINCENAL A TRABAJADORES	1,605,772.00	1,605,772.00	0.00
	15/F	1/01	1	1321	PRIMA VACACIONAL A FUNCIONARIOS	222,570.00	222,570.00	0.00
	15/F	1/01	1	1322	PRIMA VACACIONAL AL PERSONAL	1,530,213.00	1,530,213.00	0.00
	15/F	1/01	1	1323	PRIMA VACACIONAL A TRABAJADORES	1,636,141.00	1,636,141.00	0.00
	15/F	1/01	1	1326	GRATIFICACIÓN FIN DE AÑO FUNCIONARIOS	494,601.00	494,601.00	0.00
	15/F	1/01	1	1327	GRATIFICACIÓN FIN DE AÑO AL PERSONAL	3,400,473.00	3,400,473.00	0.00
	15/F	1/01	1	1328	GRATIFICACIÓN FIN DE AÑO A TRABAJADORES	3,635,870.00	3,635,870.00	0.00
	15/F	1/01	1	1332	HORAS EXTRAORDINARIAS AL PERSONAL	150,000.00	150,000.00	0.00
	15/F	1/01	1	1333	HORAS EXTRAORDINARIAS A TRABAJADORES	223,200.00	223,200.00	0.00
	15/F	1/01	1	1342	COMPENSACIONES AL PERSONAL	553,714.00	553,714.00	0.00
	15/F	1/01	1	1343	COMPENSACIONES A TRABAJADORES	377,300.00	377,300.00	0.00
	15/F	1/01	1	1443	CUOTAS SEGURO DE VIDA A TRABAJADORES	650,000.00	650,000.00	0.00
	15/F	1/01	1	1541	AYUDA PARA PASAJES	256,923.00	256,923.00	0.00
	15/F	1/01	1	1542	APOYO CANASTA	3,893,497.00	3,893,497.00	0.00
	15/F	1/01	1	1546	DÍAS ECONÓMICOS A TRABAJADORES	588,673.00	588,673.00	0.00
	15/F	1/01	1	1547	VACACIONES NO DISFRUTADAS DE FUNCIONARIOS	262,000.00	262,000.00	0.00
	15/F	1/01	1	1548	VACACIONES NO DISFRUTADAS DEL PERSONAL	608,543.00	608,543.00	0.00
	15/F	1/01	1	1549	INCENTIVO AL AHORRO DE LOS FUNCIONARIOS	3,272,730.00	3,272,730.00	0.00
	15/F	1/01	1	154B	INCENTIVO AL AHORRO DE LOS TRABAJADORES	307,362.00	307,362.00	0.00
	15/F	1/01	1	154C	INCENTIVO AL AHORRO DE LOS INTERINOS	633,540.00	0.00	-633,540.00
	15/F	1/01	1	154K	SERVICIO MÉDICO A FUNCIONARIOS	0.00	633,540.00	633,540.00
	15/F	1/01	1	154L	SERVICIO MÉDICO AL PERSONAL	527,950.00	527,950.00	0.00
	15/F	1/01	1	154M	SERVICIO MÉDICO A TRABAJADORES	3,997,335.00	3,997,335.00	0.00
	15/F	1/01	1	1551	APOYOS A LA CAPACITACIÓN DE LOS SERVIDORES PÚBLICOS	193,678.00	193,678.00	0.00

DEPENDENCIA O ENTIDAD: CONGRESO DEL ESTADO DE TLAXCALA
 PROYECTO: FORTALECIMIENTO AL DESARROLLO PARLAMENTARIO E INSTITUCIONAL

GASTO ETIQUETADO O NO ETIQUETADO	FUENTE	SUBFUENTE	TIPO DE GASTO	PARTIDA	DESCRIPCIÓN	PRESUPUESTO AUTORIZADO 2022	PROPUESTA DE PRESUPUESTO 2023	DIFERENCIA
	15/F	1/01	1	1591	CUOTAS DESPENSA A FUNCIONARIOS	346,221.00	346,221.00	0.00
	15/F	1/01	1	1592	CUOTAS DESPENSA AL PERSONAL	720,050.00	720,050.00	0.00
	15/F	1/01	1	1593	CUOTAS DESPENSA A TRABAJADORES	1,831,428.00	1,831,428.00	0.00
	15/F	1/01	1	1596	DESPENSA ESPECIAL DE FIN DE AÑO A FUNCIONARIOS	370,951.00	370,951.00	0.00
	15/F	1/01	1	1597	DESPENSA ESPECIAL DE FIN DE AÑO AL PERSONAL	771,482.00	771,482.00	0.00
	15/F	1/01	1	1598	DESPENSA ESPECIAL DE FIN DE AÑO A TRABAJADORES	1,962,245.00	1,962,245.00	0.00
	15/F	1/01	1	159A	PERCEPCIÓN COMPLEMENTARIA EMPLEADOS	6,762,156.00	6,762,156.00	0.00
	15/F	1/01	1	159D	OTRAS PERCEPCIONES A TRABAJADORES	1,097,888.00	1,097,888.00	0.00
	15/F	1/01	1	159H	APORTACIÓN A PENSIONES POR TRABAJADORES	4,238,449.00	4,238,449.00	0.00
	15/F	1/01	1	1611	PREVISIONES DE CARÁCTER LABORAL, ECONOMICA Y DE SEGURIDAD SOCIAL	0.00	100,000.00	100,000.00
	15/F	1/01	1	1711	ESTÍMULOS POR AÑOS DE SERVICIO	88,605.00	88,605.00	0.00
TOTAL CAPÍTULO 1000						142,435,156.00	146,708,156.00	4,273,000.00
	15/F	1/01	1	2111	MATERIALES, ÚTILES Y EQUIPOS MENORES DE OFICINA	3,402,576.00	5,035,812.00	1,633,236.00
	15/F	1/01	1	2121	MATERIALES Y ÚTILES DE IMPRESIÓN Y REPRODUCCIÓN	617,866.00	914,442.00	296,576.00
	15/F	1/01	1	2141	MATERIALES, ÚTILES Y EQUIPOS MENORES DE TECNOLOGÍAS DE LA INFORMACIÓN Y COMUNICACIONES	3,032,748.00	4,488,467.00	1,455,719.00
	15/F	1/01	1	2151	MATERIAL IMPRESO E INFORMACIÓN DIGITAL	509,231.00	753,662.00	244,431.00
	15/F	1/01	1	2161	MATERIAL DE LIMPIEZA	1,697,436.00	2,529,180.00	831,744.00
	15/F	1/01	1	2211	PRODUCTOS ALIMENTICIOS PARA PERSONAS	2,649,698.00	3,948,050.00	1,298,352.00
	15/F	1/01	1	2231	UTENSILIOS PARA EL SERVICIO DE ALIMENTACIÓN	278,380.00	414,786.00	136,406.00
	15/F	1/01	1	2441	MADERA Y PRODUCTOS DE MADERA	12,485.00	18,603.00	6,118.00
	15/F	1/01	1	2451	VIDRIO Y PRODUCTOS DE VIDRIO	55,100.00	82,099.00	26,999.00
	15/F	1/01	1	2461	MATERIAL ELÉCTRICO Y ELECTRÓNICO	339,488.00	505,837.00	166,349.00

DEPENDENCIA O ENTIDAD: CONGRESO DEL ESTADO DE TLAXCALA
 PROYECTO: FORTALECIMIENTO AL DESARROLLO PARLAMENTARIO E INSTITUCIONAL

ETIQUETADO O NO ETIQUETADO	FUENTE	SUBFUENTE	TIPO DE GASTO	PARTIDA	DESCRIPCIÓN	PRESUPUESTO AUTORIZADO 2022	PROPUESTA DE PRESUPUESTO 2023	DIFFERENCIA
	15/F	1/01	1	2471	ARTÍCULOS METÁLICOS PARA LA CONSTRUCCIÓN	1,509.00	2,248.00	739.00
	15/F	1/01	1	2481	MATERIALES COMPLEMENTARIOS	180,000.00	268,200.00	88,200.00
	15/F	1/01	1	2491	OTROS MATERIALES Y ARTÍCULOS DE CONSTRUCCIÓN Y REPARACIÓN	180,000.00	268,200.00	88,200.00
	15/F	1/01	1	2541	MATERIALES, ACCESORIOS Y SUMINISTROS MÉDICOS	300,000.00	447,000.00	147,000.00
	15/F	1/01	1	2561	FIBRAS SINTÉTICAS, HULES, PLÁSTICOS Y DERIVADOS	250,000.00	372,500.00	122,500.00
	15/F	1/01	1	2611	COMBUSTIBLES, LUBRICANTES Y ADITIVOS	380,000.00	566,200.00	186,200.00
	15/F	1/01	1	2711	VESTUARIO Y UNIFORMES	56,581.00	84,306.00	27,725.00
	15/F	1/01	1	2911	HERRAMIENTAS MENORES	36,212.00	53,956.00	17,744.00
	15/F	1/01	1	2921	REFACCIONES Y ACCESORIOS MENORES DE EDIFICIOS	300,000.00	447,000.00	147,000.00
	15/F	1/01	1	2941	REFACCIONES Y ACCESORIOS MENORES DE EQUIPO DE CÓMPUTO Y TECNOLOGÍAS DE LA INFORMACIÓN	150,000.00	223,500.00	73,500.00
	15/F	1/01	1	2961	REFACCIONES Y ACCESORIOS MENORES DE EQUIPO DE TRANSPORTE	150,000.00	223,500.00	73,500.00
TOTAL CAPÍTULO 2000						14,579,310.00	21,647,548.00	7,068,238.00
15/F	1/01	1	1	3111	ENERGÍA ELÉCTRICA	303,831.00	370,674.00	66,843.00
15/F	1/01	1	1	3121	GAS	27,000.00	32,940.00	5,940.00
15/F	1/01	1	1	3131	AGUA	50,975.00	62,189.00	11,214.00
15/F	1/01	1	1	3141	TELEFONÍA TRADICIONAL	768,478.00	937,543.00	169,065.00
15/F	1/01	1	1	3151	TELEFONÍA CELULAR	0.00	0.00	0.00
15/F	1/01	1	1	3171	SERVICIOS DE ACCESO DE INTERNET, REDES Y PROCESAMIENTO DE INFORMACIÓN	361,034.00	440,461.00	79,427.00
15/F	1/01	1	1	3181	SERVICIOS POSTALES Y TELEGRÁFICOS	107,167.00	130,744.00	23,577.00
15/F	1/01	1	1	3221	ARRENDAMIENTO DE EDIFICIOS	192,909.00	235,349.00	42,440.00
15/F	1/01	1	1	3231	ARRENDAMIENTO DE MOBILIARIO Y EQUIPO DE ADMINISTRACIÓN, EDUCACIONAL Y RECREATIVO	70,000.00	85,400.00	15,400.00
15/F	1/01	1	1	3271	ARRENDAMIENTO DE ACTIVOS INTANGIBLES	25,000.00	30,500.00	5,500.00

DEPENDENCIA O ENTIDAD: CONGRESO DEL ESTADO DE TLAXCALA
 PROYECTO: FORTALECIMIENTO AL DESARROLLO PARLAMENTARIO E INSTITUCIONAL

GASTO ETIQUETADO O NO ETIQUETADO	FUENTE	SUBFUENTE	TIPO DE GASTO	PARTIDA	DESCRIPCIÓN	PRESUPUESTO AUTORIZADO 2022	PROPUESTA DE PRESUPUESTO 2023	DIFERENCIA
	15/F	1/01	1	3311	SERVICIOS LEGALES, DE CONTABILIDAD, AUDITORÍA Y RELACIONADOS	643,029.00	784,495.00	141,466.00
	15/F	1/01	1	3321	SERVICIOS DE DISEÑO, ARQUITECTURA, INGENIERÍA Y ACTIVIDADES RELACIONADAS	53,586.00	65,375.00	11,789.00
	15/F	1/01	1	3341	SERVICIOS DE CAPACITACIÓN	1,400,000.00	1,708,000.00	308,000.00
	15/F	1/01	1	3361	SERVICIOS DE APOYO ADMINISTRATIVO, TRADUCCIÓN, FOTOCOPIADO E IMPRESIÓN	28,133.00	34,322.00	6,189.00
	15/F	1/01	1	3381	SERVICIO DE VIGILANCIA	300,000.00	366,000.00	66,000.00
	15/F	1/01	1	3411	SERVICIOS FINANCIEROS Y BANCARIOS	15,000.00	18,300.00	3,300.00
	15/F	1/01	1	3451	SEGURO DE BIENES PATRIMONIALES	110,999.00	135,419.00	24,420.00
	15/F	1/01	1	3511	CONSERVACIÓN Y MANTENIMIENTO MENOR DE INMUEBLES	1,125,301.00	1,372,867.00	247,566.00
	15/F	1/01	1	3521	INSTALACIÓN, REPARACIÓN Y MANTENIMIENTO DE MOBILIARIO Y EQUIPO DE ADMINISTRACIÓN, EDUCACIONAL Y RECREATIVO	18,005.00	21,786.00	3,781.00
	15/F	1/01	1	3531	INSTALACIÓN, REPARACIÓN Y MANTENIMIENTO DE EQUIPO DE CÓMPUTO Y TECNOLOGÍA DE LA INFORMACIÓN	90,000.00	109,800.00	19,800.00
	15/F	1/01	1	3541	INSTALACIÓN, REPARACIÓN Y MANTENIMIENTO DE EQUIPO E INSTRUMENTAL MÉDICO Y DE LABORATORIO	10,717.00	13,020.00	2,303.00
	15/F	1/01	1	3551	REPARACIÓN Y MANTENIMIENTO DE EQUIPO DE TRANSPORTE	146,289.00	178,473.00	32,184.00
	15/F	1/01	1	3581	SERVICIOS DE LIMPIEZA Y MANEJO DE DESECHOS	1,082,772.00	1,310,154.00	227,382.00
	15/F	1/01	1	3611	DIFUSIÓN POR RADIO, TELEVISIÓN Y OTROS MEDIOS DE MENSAJES SOBRE PROGRAMAS Y ACTIVIDADES GUBERNAMENTALES	1,335,326.00	1,615,744.00	280,418.00
	15/F	1/01	1	3641	SERVICIOS DE REVELADO DE FOTOGRAFÍAS	96,445.00	117,663.00	21,218.00
	15/F	1/01	1	3711	PASAJES AEREOS	106,341.00	129,736.00	23,395.00
	15/F	1/01	1	3721	PASAJES TERRESTRES	115,906.00	141,405.00	25,499.00
	15/F	1/01	1	3751	VIÁTICOS EN EL PAÍS	187,550.00	228,811.00	41,261.00
	15/F	1/01	1	3791	OTROS SERVICIOS DE TRASLADO Y HOSPEDAJE	160,757.00	194,516.00	33,759.00

DEPENDENCIA O ENTIDAD: CONGRESO DEL ESTADO DE TLAXCALA
 PROYECTO: FORTALECIMIENTO AL DESARROLLO PARLAMENTARIO E INSTITUCIONAL

ETIQUETADO O NO ETIQUETADO	FUENTE	SUBFUENTE	TIPO DE GASTO	PARTIDA	DESCRIPCIÓN	PRESUPUESTO AUTORIZADO 2022	PROPUESTA DE PRESUPUESTO 2023	DIFERENCIA
	15/F	1/01	1	3811	GASTOS DE CEREMONIAL	214,343.00	259,355.00	45,012.00
	15/F	1/01	1	3821	GASTOS DE ORDEN SOCIAL Y CULTURAL	321,515.00	389,033.00	67,518.00
	15/F	1/01	1	3921	IMPUESTOS Y DERECHOS	25,000.00	30,250.00	5,250.00
	15/F	1/01	1	3981	IMPUESTOS SOBRE NOMINAS Y OTROS QUE SE DERIVAN DE UNA RELACIÓN LABORAL	871,829.00	1,054,913.00	183,084.00
	15/F	1/01	1	3991	OTROS SERVICIOS GENERALES	32,000,000.00	49,790,274.00	17,790,274.00
				TOTAL CAPÍTULO 3000		42,365,237.00	62,395,511.00	20,030,274.00
	15/F	1/01	1	4411	AYUDAS SOCIALES A PERSONAS	85,500,000.00	95,212,800.00	9,712,800.00
				TOTAL CAPÍTULO 4000		85,500,000.00	95,212,800.00	9,712,800.00
	15/F	1/01	1	5111	MUEBLES DE OFICINA Y ESTANTERÍA	2,400,000.00	3,552,000.00	1,152,000.00
	15/F	1/01	1	5151	EQUIPO DE CÓMPUTO Y DE TECNOLOGÍAS DE LA INFORMACIÓN	2,301,708.00	3,411,695.00	1,109,987.00
	15/F	1/01	1	5211	EQUIPOS Y APARATOS AUDIOVISUALES	199,950.00	297,925.00	97,975.00
	15/F	1/01	1	5651	EQUIPO DE COMUNICACIÓN Y TELECOMUNICACIÓN	120,000.00	178,800.00	58,800.00
				TOTAL CAPÍTULO 5000		5,021,658.00	7,438,420.00	2,418,762.00
				TOTAL		289,901,361.00	433,033,074.00	143,131,713.00

ELABORÓ



LIC. LEONARDO ESTEBAN ESTÉVEZ MÁRQUEZ
 SECRETARIO ADMINISTRATIVO



CONGRESO DEL ESTADO DE TLAXCALA
 SECRETARÍA ADMINISTRATIVA

AUTORIZÓ

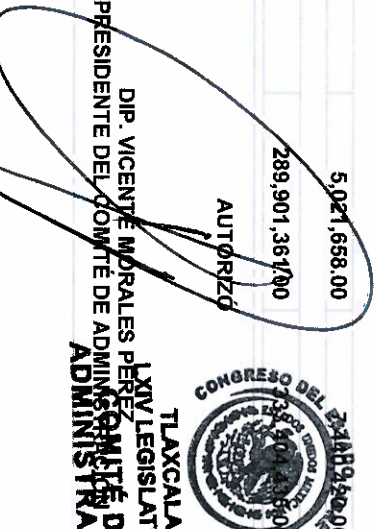

DIP. VICENTE MORALES PÉREZ
 PRESIDENTE DEL COMITÉ DE ADMINISTRACIÓN



CONGRESO DEL ESTADO DE TLAXCALA
 COMITÉ DE ADMINISTRACIÓN

Los titulares de las dependencias y entidades o sus representantes, autorizan a los funcionarios señalados en el presente documento responsables de la formulación de sus proyectos.

DEPENDENCIA O ENTIDAD: CONGRESO DEL ESTADO DE TLAXCALA

NUM.	NOMBRE DEL PROYECTO	1000 SERVICIOS PERSONALES	2000 MATERIALES Y SUMINISTROS	3000 SERVICIOS Y GENERALES	4000 TRANSFERENCIAS, ASIGNACIONES, SUBSIDIOS Y OTRAS AYUDAS	5000 MUEBLES, INMUEBLES INTANGIBLES	6000 BIENES E PUBLICA	INVERSIÓN	GRAN TOTAL
1	FORTALECIMIENTO AL DESARROLLO PARLAMENTARIO INSTITUCIONAL	146,708,156.00	21,647,548.00	62,395,511.00	95,212,800.00	7,440,420.00			333,404,435.00
	Total	146,708,156.00	21,647,548.00	62,395,511.00	95,212,800.00	7,440,420.00			333,404,435.00

ELABORÓ

 LIC. LEONARDO ESTEBAN ESTÉVEZ VAZQUEZ
 SECRETARIO ADMINISTRATIVO ADMINISTRATIVA

AUTORIZÓ

 DIP. VICENTE MORALES
 PRESIDENTE DEL COMITÉ DE ADMINISTRACIÓN



Los titulares de las dependencias y entidades o instituciones que reciben recursos estatales parciales o totales, serán directamente responsables de la formulación de sus proyectos.

DEPENDENCIA O ENTIDAD:

CONGRESO DEL ESTADO DE TLAXCALA

CAPÍTULO / PROYECTO / PARTIDA	DESCRIPCIÓN	PROYECTO	SUBFUENTE	PRESUPUESTO		VARIACIÓN ENTRE EJERCICIO		VARIACIÓN GLOBAL NOMINAL	%
				AUTORIZADO 2022	PROPUESTA 2023	2022	2023		

CAPÍTULOS									
1000	SERVICIOS PERSONALES	1	1 / 01	142,435,156.00	146,708,156.00	49.13%	44.00%	4,273,000.00	3.00%
2000	MATERIALES Y SUMINISTROS	1	1 / 01	14,579,310.00	21,647,548.00	5.03%	6.49%	7,068,238.00	48.48%
3000	SERVICIOS GENERALES	1	1 / 01	42,365,237.00	62,395,511.00	14.61%	18.71%	20,030,274.00	47.28%
4000	TRANSFERENCIAS, ASIGNACIONES, SUBSIDIOS Y OTRAS AYUDAS	1	1 / 01	85,500,000.00	95,212,800.00	29.49%	28.56%	9,712,800.00	11.36%
5000	BIENES MUEBLES, INMUEBLES E INTANGIBLES	1	1 / 01	5,021,658.00	7,440,420.00	1.73%	2.23%	2,418,762.00	48.17%
6000	INVERSIÓN PÚBLICA	1	1 / 01			0.00%	0.00%	0.00	0.00%
Total capítulos				289,901,361.00	333,404,435.00	100.00%	100.00%	43,503,074.00	15.01%

Análisis

PROYECTOS										
1	FORTALECIMIENTO AL PARLAMENTARIO E INSTITUCIONAL		DESARROLLO	1 / 01	289,901,361.00	333,404,435.00	100.00%	100.00%	43,503,074.00	15.01%
Total proyectos					289,901,361.00	333,404,435.00	100.00%	100.00%	43,503,074.00	15.01%

PARTIDAS									
1000	SERVICIOS PERSONALES								
1111	DIETAS	1	1 / 01	37,328,472.00	33,668,839.00	26.21%	22.95%	-3,659,633.00	-9.80%
1131	SUELDOS A FUNCIONARIOS	1	1 / 01	4,451,410.00	4,451,410.00	3.13%	3.03%	0.00	0.00%
1132	SUELDOS AL PERSONAL	1	1 / 01	29,540,610.00	36,552,063.00	20.74%	24.91%	7,011,453.00	23.73%
1133	SUELDOS A TRABAJADORES	1	1 / 01	23,546,937.00	24,724,284.00	16.53%	16.85%	1,177,347.00	5.00%
1134	SUELDOS INTERINOS	1	1 / 01	356,167.00	0.00	0.25%	0.00%	-356,167.00	-100.00%
1312	PRIMA QUINQUENAL TRABAJADORES	1	1 / 01	1,605,772.00	1,605,772.00	1.13%	1.09%	0.00	0.00%



DEPENDENCIA O ENTIDAD:

CONGRESO DEL ESTADO DE TLAXCALA

CAPÍTULO / PROYECTO / PARTIDA	DESCRIPCIÓN	PROYECTO SUBFUENTE	PRESUPUESTO		VARIACIÓN ENTRE EJERCICIO		VARIACIÓN GLOBAL		
			AUTORIZADO 2022	PROYUESTA 2023	2022	2023	NOMINAL	%	
1321	PRIMA VACACIONAL FUNCIONARIOS	1	1 / 01	222,570.00	222,570.00	0.16%	0.15%	0.00	0.00%
1322	PRIMA VACACIONAL AL PERSONAL	1	1 / 01	1,530,213.00	1,530,213.00	1.07%	1.04%	0.00	0.00%
1323	PRIMA VACACIONAL TRABAJADORES	1	1 / 01	1,636,141.00	1,636,141.00	1.15%	1.12%	0.00	0.00%
1326	GRATIFICACIÓN FIN DE AÑO FUNCIONARIOS	1	1 / 01	494,601.00	494,601.00	0.35%	0.34%	0.00	0.00%
1327	GRATIFICACIÓN FIN DE AÑO AL PERSONAL	1	1 / 01	3,400,473.00	3,400,473.00	2.39%	2.32%	0.00	0.00%
1328	GRATIFICACIÓN FIN DE AÑO A TRABAJADORES	1	1 / 01	3,635,870.00	3,635,870.00	2.55%	2.48%	0.00	0.00%
1332	HORAS EXTRAORDINARIAS AL PERSONAL	1	1 / 01	150,000.00	150,000.00	0.11%	0.10%	0.00	0.00%
1333	HORAS EXTRAORDINARIAS AL PERSONAL	1	1 / 01	223,200.00	223,200.00	0.16%	0.15%	0.00	0.00%
1342	COMPENSACIONES AL PERSONAL	1	1 / 01	553,714.00	553,714.00	0.39%	0.38%	0.00	0.00%
1343	COMPENSACIONES AL PERSONAL	1	1 / 01	377,300.00	377,300.00	0.26%	0.26%	0.00	0.00%
1443	CUOTAS SEGURO DE VIDA A TRABAJADORES	1	1 / 01	650,000.00	650,000.00	0.46%	0.44%	0.00	0.00%
1541	AYUDA PARA PASAJES	1	1 / 01	256,923.00	256,923.00	0.18%	0.18%	0.00	0.00%
1542	APOYO CANASTA	1	1 / 01	3,893,497.00	3,893,497.00	2.73%	2.65%	0.00	0.00%
1546	DÍAS ECONÓMICOS A TRABAJADORES	1	1 / 01	588,673.00	588,673.00	0.41%	0.40%	0.00	0.00%
1547	VACACIONES NO DISFRUTADAS DE FUNCIONARIOS	1	1 / 01	262,000.00	262,000.00	0.18%	0.18%	0.00	0.00%
1548	VACACIONES NO DISFRUTADAS DEL PERSONAL	1	1 / 01	608,543.00	608,543.00	0.43%	0.41%	0.00	0.00%
1549	INCENTIVO AL AHORRO DE LOS FUNCIONARIOS	1	1 / 01	3,272,730.00	3,272,730.00	2.30%	2.23%	0.00	0.00%
154B	INCENTIVO AL AHORRO DE LOS TRABAJADORES	1	1 / 01	307,362.00	307,362.00	0.22%	0.21%	0.00	0.00%
154C	INCENTIVO AL AHORRO DE LOS INTERINOS	1	1 / 01	633,540.00	0.00	0.44%	0.00%	-633,540.00	-100.00%

DEPENDENCIA O ENTIDAD:
CONGRESO DEL ESTADO DE TLAXCALA

CAPÍTULO / PROYECTO / PARTIDA	DESCRIPCIÓN	PROYECTO	SUBFUENTE	PRESUPUESTO		VARIACIÓN ENTRE EJERCICIO		VARIACIÓN GLOBAL NOMINAL	VARIACIÓN GLOBAL %	
				AUTORIZADO 2022	PROPUESTA 2023	2022	2023			
154K	SERVICIO MEDICO FUNCIONARIOS	A	1	1 / 01	0.00	633,540.00	0.00%	633,540.00	100.00%	
154L	SERVICIO MEDICO AL PERSONAL MÉDICO	A	1	1 / 01	527,950.00	527,950.00	0.37%	0.00	0.00%	
154M	TRABAJADORES APOYOS A LA CAPACITACIÓN DE LOS SERVIDORES PÚBLICOS	A	1	1 / 01	3,997,335.00	3,997,335.00	2.81%	2,72%	0.00%	
1551	CUOTAS DEPENDENCIA FUNCIONARIOS	A	1	1 / 01	193,678.00	193,678.00	0.14%	0.13%	0.00%	
1591	CUOTAS DEPENDENCIA AL PERSONAL	A	1	1 / 01	346,221.00	346,221.00	0.24%	0.24%	0.00%	
1592	CUOTAS DEPENDENCIA AL PERSONAL	A	1	1 / 01	720,050.00	720,050.00	0.51%	0.49%	0.00%	
1593	TRABAJADORES DESPENSA	A	1	1 / 01	1,831,428.00	1,831,428.00	1.29%	1.25%	0.00%	
1596	DESPENSA ESPECIAL DE FIN DE AÑO FUNCIONARIOS	A	1	1 / 01	370,951.00	370,951.00	0.26%	0.25%	0.00%	
1597	DESPENSA ESPECIAL DE FIN DE AÑO AL PERSONAL	A	1	1 / 01	771,482.00	771,482.00	0.54%	0.53%	0.00%	
1598	DESPENSA ESPECIAL DE FIN DE AÑO A TRABAJADORES	A	1	1 / 01	1,962,245.00	1,962,245.00	1.38%	1.34%	0.00%	
159A	PERCEPCIÓN COMPLEMENTARIA EMPLEADOS	A	1	1 / 01	6,762,156.00	6,762,156.00	4.75%	4.61%	0.00%	
159D	OTRAS PERCEPCIONES A TRABAJADORES	A	1	1 / 01	1,097,888.00	1,097,888.00	0.77%	0.75%	0.00%	
159H	APORTACIÓN A PENSIONES POR TRABAJADORES	A	1	1 / 01	4,238,449.00	4,238,449.00	2.98%	2.89%	0.00%	
1611	PREVISIONES DE CARÁCTER LABORAL, ECONOMICA Y DE SEGURIDAD SOCIAL	A	1	1 / 01	0.00	100,000.00	0.00%	0.07%	100.00%	
1711	ESTÍMULOS POR AÑOS DE SERVICIO	A	1	1 / 01	88,605.00	88,605.00	0.06%	0.06%	0.00%	
				Total capítulo 1000	142,435,156.00	146,708,156.00	1.00	1.00	4,273,000.00	3.00%
2000	MATERIALES Y SUMINISTROS									
2111	MATERIALES, ÚTILES Y EQUIPOS MENORES DE OFICINA		1	1 / 01	3,402,576.00	5,035,812.00	2.39%	3.43%	1,633,236.00	48.00%



DEPENDENCIA O ENTIDAD:

CONGRESO DEL ESTADO DE TLAXCALA

CAPÍTULO / PROYECTO / PARTIDA	DESCRIPCIÓN	PROYECTO SUBFUENTE	PRESUPUESTO		VARIACIÓN ENTRE EJERCICIO		VARIACIÓN GLOBAL	
			AUTORIZADO 2022	PROPUESTA 2023	2022	2023	NOMINAL	%
2121	MATERIALES Y ÚTILES DE IMPRESIÓN Y REPRODUCCIÓN	1 / 01	617,866.00	914,442.00	0.43%	0.62%	296,576.00	48.00%
2141	MATERIALES, ÚTILES Y EQUIPOS MENORES DE TECNOLOGÍAS DE LA INFORMACIÓN Y COMUNICACIONES	1 / 01	3,032,748.00	4,488,467.00	2.13%	3.06%	1,455,719.00	48.00%
2151	MATERIAL IMPRESO E INFORMACIÓN DIGITAL	1 / 01	509,231.00	753,662.00	0.36%	0.51%	244,431.00	48.00%
2161	MATERIAL DE LIMPIEZA	1 / 01	1,697,436.00	2,529,180.00	1.19%	1.72%	831,744.00	49.00%
2211	PRODUCTOS ALIMENTICIOS PARA PERSONAS	1 / 01	2,649,698.00	3,948,050.00	1.86%	2.69%	1,298,352.00	49.00%
2231	UTENSILIOS PARA EL SERVICIO DE ALIMENTACIÓN	1 / 01	278,380.00	414,786.00	0.20%	0.28%	136,406.00	49.00%
2441	MADERA Y PRODUCTOS DE MADERA	1 / 01	12,485.00	18,603.00	0.01%	0.01%	6,118.00	49.00%
2451	VIDRIO Y PRODUCTOS DE VIDRIO	1 / 01	55,100.00	82,099.00	0.04%	0.06%	26,999.00	49.00%
2461	MATERIAL ELÉCTRICO Y ELECTRÓNICO	1 / 01	339,488.00	505,837.00	0.24%	0.34%	166,349.00	49.00%
2471	ARTÍCULOS METÁLICOS PARA LA CONSTRUCCIÓN	1 / 01	1,509.00	2,248.00	0.00%	0.00%	739.00	48.97%
2481	MATERIALES COMPLEMENTARIOS	1 / 01	180,000.00	268,200.00	0.13%	0.18%	88,200.00	49.00%
2491	OTROS MATERIALES Y ARTÍCULOS DE CONSTRUCCIÓN Y REPARACIÓN	1 / 01	180,000.00	268,200.00	0.13%	0.18%	88,200.00	49.00%
2541	MATERIALES, ACCESORIOS Y SUMINISTROS MÉDICOS	1 / 01	300,000.00	447,000.00	0.21%	0.30%	147,000.00	49.00%
2561	FIBRAS SINTÉTICAS, HULES, PLÁSTICOS Y DERIVADOS	1 / 01	250,000.00	372,500.00	0.18%	0.25%	122,500.00	49.00%
2611	COMBUSTIBLES, LUBRICANTES Y ADITIVOS	1 / 01	380,000.00	566,200.00	0.27%	0.39%	186,200.00	49.00%
2711	VESTUARIO Y UNIFORMES	1 / 01	56,581.00	84,306.00	0.04%	0.06%	27,725.00	49.00%
2911	HERRAMIENTAS MENORES	1 / 01	36,212.00	53,956.00	0.03%	0.04%	17,744.00	49.00%

DEPENDENCIA O ENTIDAD:

CONGRESO DEL ESTADO DE TLAXCALA

CAPÍTULO / PROYECTO / PARTIDA	DESCRIPCIÓN	PROYECTO	SUBFUENTE	PRESUPUESTO		VARIACIÓN ENTRE EJERCICIO		VARIACIÓN GLOBAL NOMINAL	VARIACIÓN GLOBAL %
				AUTORIZADO 2022	PROPUESTA 2023	2022	2023		
2921	REFACCIÓNES Y ACCESORIOS MENORES DE EDIFICIOS	1	1 / 01	300,000.00	447,000.00	0.21%	0.30%	147,000.00	49.00%
2941	REFACCIÓNES Y ACCESORIOS MENORES DE EQUIPO DE CÓMPUTO Y TECNOLOGÍAS DE LA INFORMACIÓN	1	1 / 01	150,000.00	223,500.00	0.11%	0.15%	73,500.00	49.00%
2961	REFACCIÓNES Y ACCESORIOS MENORES DE EQUIPO DE TRANSPORTE	1	1 / 01	150,000.00	223,500.00	0.11%	0.15%	73,500.00	49.00%
Total capítulo 2000				14,579,310.00	21,647,548.00	0.10	0.15	7,068,238.00	48.48%

SERVICIOS GENERALES									
3111	ENERGÍA ELÉCTRICA	1	1 / 01	303,831.00	370,674.00	0.72%	0.59%	66,843.00	22.00%
3121	GAS	1	1 / 01	27,000.00	32,940.00	0.02%	0.02%	5,940.00	22.00%
3131	AGUA	1	1 / 01	50,975.00	62,189.00	0.04%	0.04%	11,214.00	22.00%
3141	TELÉFONÍA TRADICIONAL	1	1 / 01	768,478.00	937,543.00	0.54%	0.64%	169,065.00	22.00%
3151	TELÉFONÍA CELULAR	1	1 / 01	0.00	0.00	0.00%	0.00%	0.00	0.00%
3171	SERVICIOS DE ACCESO DE INTERNET, REDES Y PROCESAMIENTO DE INFORMACIÓN	1	1 / 01	361,034.00	440,461.00	0.25%	0.30%	79,427.00	22.00%
3181	SERVICIOS POSTALES Y TELEGRÁFICOS	1	1 / 01	107,167.00	130,744.00	0.08%	0.09%	23,577.00	22.00%
3221	ARRENDAMIENTO DE EDIFICIOS ARRENDAMIENTO DE MOBILIARIO Y EQUIPO DE ADMINISTRACIÓN, EDUCACIONAL Y RECREATIVO	1	1 / 01	192,909.00	235,349.00	0.14%	0.16%	42,440.00	22.00%
3231	ARRENDAMIENTO DE MOBILIARIO Y EQUIPO DE ADMINISTRACIÓN, EDUCACIONAL Y RECREATIVO	1	1 / 01	70,000.00	85,400.00	0.05%	0.06%	15,400.00	22.00%
3271	ARRENDAMIENTO DE ACTIVOS INTANGIBLES	1	1 / 01	25,000.00	30,500.00	0.02%	0.02%	5,500.00	22.00%
3311	SERVICIOS LEGALES, DE CONTABILIDAD, AUDITORÍA Y RELACIONADOS	1	1 / 01	643,029.00	784,495.00	0.45%	0.53%	141,466.00	22.00%
3321	SERVICIOS DE DISEÑO, ARQUITECTURA, INGENIERÍA Y ACTIVIDADES RELACIONADAS	1	1 / 01	53,586.00	65,375.00	0.04%	0.04%	11,789.00	22.00%



DEPENDENCIA O ENTIDAD:

CONGRESO DEL ESTADO DE TLAXCALA

CAPÍTULO / PROYECTO / PARTIDA	DESCRIPCIÓN	PROYECTO SUBFUENTE	PRESUPUESTO		VARIACIÓN ENTRE EJERCICIO		VARIACIÓN GLOBAL	
			AUTORIZADO 2022	PROPUESTA 2023	2022	2023	NOMINAL	%
3341	SERVICIOS DE CAPACITACIÓN DE APOYO	1 / 01	1,400,000.00	1,708,000.00	0.98%	1.16%	308,000.00	22.00%
3361	ADMINISTRATIVO, TRADUCCIÓN, FOTOCOPIADO E IMPRESIÓN	1 / 01	28,133.00	34,322.00	0.02%	0.02%	6,189.00	22.00%
3381	SERVICIO DE VIGILANCIA	1 / 01	300,000.00	366,000.00	0.21%	0.25%	66,000.00	22.00%
3411	SERVICIOS FINANCIEROS Y BANCARIOS	1 / 01	15,000.00	18,300.00	0.01%	0.01%	3,300.00	22.00%
3451	SEGURO DE BIENES PATRIMONIALES	1 / 01	110,999.00	135,419.00	0.08%	0.09%	24,420.00	22.00%
3511	CONSERVACIÓN Y MANTENIMIENTO MENOR DE INMUEBLES	1 / 01	1,125,301.00	1,372,867.00	0.79%	0.94%	247,566.00	22.00%
3521	INSTALACIÓN, REPARACIÓN Y MANTENIMIENTO DE MOBILIARIO Y EQUIPO DE ADMINISTRACIÓN, EDUCACIONAL Y RECREATIVO	1 / 01	18,005.00	21,786.00	0.01%	0.01%	3,781.00	21.00%
3531	INSTALACIÓN, REPARACIÓN Y MANTENIMIENTO DE EQUIPO DE CÓMPUTO Y TECNOLOGÍA DE LA INFORMACIÓN	1 / 01	90,000.00	109,800.00	0.06%	0.07%	19,800.00	22.00%
3541	INSTALACIÓN, REPARACIÓN Y MANTENIMIENTO DE EQUIPO E INSTRUMENTAL MÉDICO Y DE LABORATORIO	1 / 01	10,717.00	13,020.00	0.01%	0.01%	2,303.00	21.49%
3551	REPARACIÓN Y MANTENIMIENTO DE EQUIPO DE TRANSPORTE	1 / 01	146,289.00	178,473.00	0.10%	0.12%	32,184.00	22.00%
3581	SERVICIOS DE LIMPIEZA Y MANEJO DE DESECHOS	1 / 01	1,082,772.00	1,310,154.00	0.76%	0.89%	227,382.00	21.00%
3611	DIFUSIÓN POR RADIO, TELEVISIÓN Y OTROS MEDIOS DE MENSAJES SOBRE PROGRAMAS Y ACTIVIDADES GUBERNAMENTALES	1 / 01	1,335,326.00	1,615,744.00	0.94%	1.10%	280,418.00	21.00%
3641	SERVICIOS DE REVELADO DE FOTOGRAFÍAS	1 / 01	96,445.00	117,663.00	0.07%	0.08%	21,218.00	22.00%

DEPENDENCIA O ENTIDAD:
CONGRESO DEL ESTADO DE TLAXCALA

CAPÍTULO / PROYECTO / PARTIDA	DESCRIPCIÓN	PROYECTO	SUBFUENTE	PRESUPUESTO		VARIACIÓN ENTRE EJERCICIO		VARIACIÓN GLOBAL	
				AUTORIZADO 2022	PROPUESTA 2023	2022	2023	NOMINAL	%
3711	PASAJES AÉREOS	1	1 / 01	106,341.00	129,736.00	0.07%	0.09%	23,395.00	22.00%
3721	PASAJES TERRESTRES	1	1 / 01	115,906.00	141,405.00	0.08%	0.10%	25,499.00	22.00%
3751	VIÁTICOS EN EL PAÍS	1	1 / 01	187,550.00	228,811.00	0.13%	0.16%	41,261.00	22.00%
3791	OTROS SERVICIOS DE TRASLADO Y HOSPEDAJE	1	1 / 01	160,757.00	194,516.00	0.11%	0.13%	33,759.00	21.00%
3811	GASTOS DE CEREMONIAL	1	1 / 01	214,343.00	259,355.00	0.15%	0.18%	45,012.00	21.00%
3821	GASTOS DE ORDEN SOCIAL Y CULTURAL	1	1 / 01	321,515.00	389,033.00	0.23%	0.27%	67,518.00	21.00%
3921	IMPUESTOS Y DERECHOS	1	1 / 01	25,000.00	30,250.00	0.02%	0.02%	5,250.00	21.00%
3981	IMPUESTOS SOBRE NOMINAS Y OTROS QUE SE DERIVEN DE UNA RELACIÓN LABORAL	1	1 / 01	871,829.00	1,054,913.00	0.61%	0.72%	183,084.00	21.00%
3991	OTROS SERVICIOS GENERALES	1	1 / 01	32,000,000.00	49,790,274.00	22.47%	33.94%	17,790,274.00	55.59%
	Total capítulo 3000			42,365,237.00	62,395,511.00	0.30	0.43	20,030,274.00	47.28%
4000	TRANSFERENCIA, ASIGNACIONES, SUBSIDIOS Y OTRAS AYUDAS								
4411	AYUDAS SOCIALES A PERSONAS	1	1 / 01	85,500,000.00	95,212,800.00	100.00%	100.00%	9,712,800.00	11.36%
	Total capítulo 4000			85,500,000.00	95,212,800.00	1.00	1.00	9,712,800.00	11.36%
5000	BIENES MUEBLES, INMUEBLES E INTANGIBLES								
5111	MUEBLES DE OFICINA Y ESTANTERÍA	1	1 / 01	2,400,000.00	3,552,000.00	47.79%	47.74%	1,152,000.00	48.00%
5151	EQUIPO DE CÓMPUTO Y DE TECNOLOGÍAS DE LA INFORMACIÓN	1	1 / 01	2,301,708.00	3,411,695.00	1.62%	2.33%	1,109,987.00	48.22%
5211	EQUIPOS Y APARATOS AUDIOVISUALES	1	1 / 01	199,950.00	297,925.00	0.14%	0.20%	97,975.00	49.00%
5651	EQUIPO DE COMUNICACIÓN Y TELECOMUNICACIÓN	1	1 / 01	120,000.00	178,800.00	0.08%	0.12%	58,800.00	49.00%

DEPENDENCIA O ENTIDAD: CONGRESO DEL ESTADO DE TLAXCALA

CAPÍTULO / PROYECTO / PARTIDA	DESCRIPCIÓN	PROYECTO SUBFUENTE	PRESUPUESTO		VARIACIÓN ENTRE EJERCICIO		VARIACIÓN GLOBAL	
			AUTORIZADO 2022	PROPUESTA 2023	2022	2023	NOMINAL	%
Total capítulo 5000			5,021,658.00	7,440,420.00	49.63%	50.39%	2,418,762.00	48.17%

6000	INVERSIÓN PÚBLICA				0.00%	0.00%	0.00	0.00%
------	-------------------	--	--	--	-------	-------	------	-------

Total capítulo 6000			0.00	0.00	0.00%	0.00%	0.00	0.00%
Total capítulo			289,901,361.00	333,404,435.00	2.90	3.08		15.01%

ELABORÓ

LIC. LEONARDO ESTEBAN ESTEVEZ VAZQUEZ
 SECRETARIO ADMINISTRATIVO
 ADMINISTRATIVA



AUTORIZÓ

DIP. VICENTE MORALES PÉREZ
 PRESIDENTE DEL COMITÉ DE ADMINISTRACIÓN



Los titulares de las dependencias y entidades o instituciones que reciben recursos estatales, parcial o totalmente, serán directamente responsables de la formulación de sus proyectos.

DEPARTAMENTO O ENTIDAD: COMISSAO DEL ESTADO DE TLAQUEHALA

ID	U/R	PROY	NOMBRE DEL TRABAJADOR	N.E.C.	F.F.I.D.	NIVEL	CATSO	PUESTO	SUBCATEGORIA	SOLICITO BASE 2021	SUELDO	FERRIC. COEF.	CAMBIO	CANTIDAD PERSONAS	DESPESA	IMP. AFIPRO	OTROS	PAGABLES	CANTIDAD ASIGNADA PARA		SUMA CONT. ANUAL	PAGA VIGILANCIAL	COSTO ANUAL	TOTAL ANUAL
																			CONCEPTO (A)	CONCEPTO (B)				
1	1	1	AYDIA CRISTINA RAMA RODRIGUEZ	ASISTENTE SOCIAL	15/01/1999	9	BASE	BASE NIVEL 7	BASE DEPARTAMENTO	15,360.00	16,925.65	15,590.00	1,400.00	4,800.00	2,290.00	300.00	0.00	194.00	0.00	0.00	40,775.65	12,634.11	41,000.00	548,000.89
2	1	1	ADRIANE VILCOCZKOWSKI	ADMINISTRATIVO	15/07/1990	24	BASE	BASE NIVEL 8	BASE DEPARTAMENTO	19,290.00	24,911.06	12,300.00	1,800.00	5,600.00	2,208.00	300.00	0.00	194.00	0.00	0.00	43,371.06	16,338.38	43,500.00	579,703.42
3	1	1	CERONCEZ PULGARON PATRICIA	CONTABILISTA	01/02/1987	9	BASE	BASE NIVEL 6	RECURSOS HUMANOS	18,490.00	19,195.37	13,700.00	1,400.00	3,500.00	2,034.00	300.00	0.00	194.00	0.00	0.00	42,235.37	15,286.30	46,200.00	579,900.76
4	1	1	GERONIMO CASTILLO PATRICIA	CONTABILISTA	01/01/1987	9	BASE	BASE NIVEL 6	PROTECCION CIVIL	18,290.00	18,995.00	10,000.00	1,400.00	3,150.00	2,034.00	300.00	0.00	194.00	0.00	0.00	34,169.00	12,148.42	36,000.00	464,800.79
5	1	1	CORONADO PARRAS PATRICIA	CONTABILISTA	18/07/1992	9	BASE	BASE NIVEL 6	PROTECCION CIVIL	18,490.00	19,179.67	13,200.00	1,300.00	3,900.00	2,034.00	300.00	0.00	194.00	0.00	0.00	42,036.67	15,341.57	46,400.00	573,008.19
6	1	1	FERRONDEZ SILVA LUISA	REPRESENTANTE	04/05/1983	9	BASE	BASE NIVEL 4	BASE DEPARTAMENTO	18,490.00	19,195.37	1,600.00	1,600.00	3,200.00	2,298.00	300.00	0.00	194.00	0.00	0.00	27,725.37	15,264.30	26,000.00	374,900.75
7	1	1	FERRONDEZ SILVA LUISA	REPRESENTANTE	04/05/1983	9	BASE	BASE NIVEL 4	BASE DEPARTAMENTO	18,490.00	19,195.37	1,600.00	1,600.00	3,200.00	2,298.00	300.00	0.00	194.00	0.00	0.00	27,725.37	15,264.30	26,000.00	374,900.75
8	1	1	FERRONDEZ SILVA LUISA	REPRESENTANTE	04/05/1983	9	BASE	BASE NIVEL 4	BASE DEPARTAMENTO	18,490.00	19,195.37	1,600.00	1,600.00	3,200.00	2,298.00	300.00	0.00	194.00	0.00	0.00	27,725.37	15,264.30	26,000.00	374,900.75
9	1	1	FERRONDEZ SILVA LUISA	REPRESENTANTE	04/05/1983	9	BASE	BASE NIVEL 4	BASE DEPARTAMENTO	18,490.00	19,195.37	1,600.00	1,600.00	3,200.00	2,298.00	300.00	0.00	194.00	0.00	0.00	27,725.37	15,264.30	26,000.00	374,900.75
10	1	1	HERNANDEZ COCINA ALICIA	REPRESENTANTE	19/01/1981	8	BASE	BASE NIVEL 6	INTERVENIO DEPARTAMENTO	18,490.00	19,179.67	6.00	1,960.00	3,900.00	2,298.00	300.00	0.00	194.00	0.00	0.00	27,698.67	15,264.30	27,000.00	369,798.76
11	1	1	HERNANDEZ COCINA MONICA	REPRESENTANTE	13/06/1989	8	BASE	BASE NIVEL 6	RECURSOS MATERIALES	18,490.00	19,195.37	5,300.00	1,800.00	3,900.00	2,298.00	300.00	0.00	194.00	0.00	0.00	30,203.37	15,264.30	32,000.00	442,400.79
12	1	1	LEON ALBAZAR KARENIA	LEON ALBAZAR	01/07/1987	8	BASE	BASE NIVEL 6	RECEPCION	18,490.00	19,179.67	0.00	1,580.00	3,800.00	2,298.00	300.00	0.00	194.00	0.00	0.00	27,098.67	15,341.57	27,000.00	373,808.19
13	1	1	LOPEZ VARGAS VERONICA	COMPTON	01/07/1982	9	BASE	BASE NIVEL 7	BASE DEPARTAMENTO	15,360.00	16,062.65	0.00	1,400.00	3,150.00	2,298.00	280.00	0.00	194.00	0.00	0.00	34,002.65	12,634.11	22,000.00	322,596.68
14	1	1	MARTINEZ MARTINEZ ROSA ALBERTA	ADMINISTRATIVO	01/05/2000	9	BASE	BASE NIVEL 6	SERVICIOS GENERALES	18,490.00	19,179.67	8.00	1,900.00	3,900.00	2,298.00	300.00	0.00	194.00	0.00	0.00	27,098.67	15,341.57	26,400.00	373,208.19
15	1	1	MARTINEZ ROSA ROSA ELIZABETH	ADMINISTRATIVO	01/01/1984	8	BASE	BASE NIVEL 6	BASE DEPARTAMENTO	18,490.00	19,179.67	0.90	1,500.00	3,600.00	2,298.00	300.00	0.00	194.00	0.00	0.00	34,198.67	15,341.57	33,800.00	489,908.19
16	1	1	MARTINEZ ROSA ROSA ELIZABETH	ADMINISTRATIVO	15/07/1990	9	BASE	BASE NIVEL 6	INTERVENIO DEPARTAMENTO	18,490.00	19,179.67	3,080.89	1,200.00	3,900.00	2,298.00	300.00	0.00	194.00	0.00	0.00	30,108.67	15,341.57	26,500.00	411,808.19
17	1	1	MARTINEZ MARTINEZ VICTOR HUBERT	ADMINISTRATIVO	18/07/1984	8	BASE	BASE NIVEL 6	VIGILANCIA	18,490.00	19,179.67	0.00	1,400.00	3,800.00	2,298.00	300.00	0.00	194.00	0.00	0.00	27,725.37	15,341.57	26,500.00	374,408.19
18	1	1	MARTINEZ MARTINEZ VICTOR HUBERT	ADMINISTRATIVO	18/07/1984	8	BASE	BASE NIVEL 6	PROYECTO Y RELACIONES PUBLICAS	18,490.00	19,179.67	0.00	1,400.00	3,800.00	2,298.00	300.00	0.00	194.00	0.00	0.00	27,725.37	15,341.57	26,500.00	374,408.19
19	1	1	MARTINEZ MARTINEZ VICTOR HUBERT	ADMINISTRATIVO	18/07/1984	8	BASE	BASE NIVEL 6	PROYECTO Y RELACIONES PUBLICAS	18,490.00	19,179.67	0.00	1,400.00	3,800.00	2,298.00	300.00	0.00	194.00	0.00	0.00	27,725.37	15,341.57	26,500.00	374,408.19
20	1	1	MARTINEZ MARTINEZ VICTOR HUBERT	ADMINISTRATIVO	18/07/1984	8	BASE	BASE NIVEL 6	PROYECTO Y RELACIONES PUBLICAS	18,490.00	19,179.67	0.00	1,400.00	3,800.00	2,298.00	300.00	0.00	194.00	0.00	0.00	27,725.37	15,341.57	26,500.00	374,408.19
21	1	1	MARTINEZ MARTINEZ VICTOR HUBERT	ADMINISTRATIVO	18/07/1984	8	BASE	BASE NIVEL 6	PROYECTO Y RELACIONES PUBLICAS	18,490.00	19,179.67	0.00	1,400.00	3,800.00	2,298.00	300.00	0.00	194.00	0.00	0.00	27,725.37	15,341.57	26,500.00	374,408.19
22	1	1	MARTINEZ MARTINEZ VICTOR HUBERT	ADMINISTRATIVO	18/07/1984	8	BASE	BASE NIVEL 6	PROYECTO Y RELACIONES PUBLICAS	18,490.00	19,179.67	0.00	1,400.00	3,800.00	2,298.00	300.00	0.00	194.00	0.00	0.00	27,725.37	15,341.57	26,500.00	374,408.19
23	1	1	MARTINEZ MARTINEZ VICTOR HUBERT	ADMINISTRATIVO	18/07/1984	8	BASE	BASE NIVEL 6	PROYECTO Y RELACIONES PUBLICAS	18,490.00	19,179.67	0.00	1,400.00	3,800.00	2,298.00	300.00	0.00	194.00	0.00	0.00	27,725.37	15,341.57	26,500.00	374,408.19
24	1	1	MARTINEZ MARTINEZ VICTOR HUBERT	ADMINISTRATIVO	18/07/1984	8	BASE	BASE NIVEL 6	PROYECTO Y RELACIONES PUBLICAS	18,490.00	19,179.67	0.00	1,400.00	3,800.00	2,298.00	300.00	0.00	194.00	0.00	0.00	27,725.37	15,341.57	26,500.00	374,408.19

55	1	1	BALDINA BERONZA CALVO	SAUCHEMIR	15/12/2008	9	BASE	BASE NIVEL 7	BASE DENTADOS	15.380,00	16.622,83	3.000,00	898,00	3.190,00	2.293,00	300,00	0,00	194,00	0,00	23.572,43	12.673,96	24.200,00	286.746,26
56	1	1	REYES SANCHEZ ALVARO	REYNOLDO	18/02/2009	9	BASE	BASE NIVEL 7	BASE DENTADOS	15.380,00	16.642,83	7.400,00	1.200,00	3.190,00	2.293,00	200,00	0,00	194,00	0,00	31.172,43	12.673,96	30.000,00	416.546,26
57	1	1	RAMIRO ZAMORA LUNA	RODOLFO	18/02/2009	8	BASE	BASE NIVEL 7	PROVENIENCIA	15.380,00	16.622,83	3.000,00	1.200,00	3.190,00	2.293,00	200,00	0,00	194,00	0,00	26.722,43	12.673,96	24.000,00	367.946,26
58	1	1	RODRIGO VIZCARRA JIMENEZ	RODRIGO	01/07/2009	8	BASE	BASE NIVEL 8	RECLAMACION FISCALIZADOS	16.040,00	18.176,67	17.000,00	1.200,00	3.200,00	2.694,00	200,00	0,00	194,00	0,00	44.251,67	16.140,89	32.700,00	590.202,42
59	1	1	OSCAR RAMOS LOA	OSCAR	01/07/2009	9	BASE	BASE NIVEL 7	BASE DENTADOS	15.380,00	16.622,83	3.000,00	1.200,00	3.190,00	2.293,00	200,00	0,00	194,00	0,00	26.722,43	12.673,96	24.600,00	357.946,26
60	1	1	OSCAR RAMOS LOA	OSCAR	01/07/2009	9	BASE	BASE NIVEL 7	COMISION DE FINANZAS Y FISCALIZACION	15.380,00	16.622,83	11.200,00	1.200,00	3.190,00	2.293,00	200,00	0,00	194,00	0,00	34.022,43	12.673,96	26.000,00	467.246,26
61	1	1	ZAVALLA FERRER EDUARDO	ZAVALLA	24/03/1989	9	BASE	BASE NIVEL 7	RECURSOS MATERIALES	15.380,00	16.622,83	6.400,00	1.200,00	3.190,00	2.293,00	200,00	0,00	194,00	0,00	26.722,43	12.673,96	24.000,00	414.946,26
62	1	1	MANOJKA MARTINEZ PERLO	MANOJKA	01/11/2009	9	BASE	BASE NIVEL 7	INSTITUTO DE ESTUDIOS LEGISLATIVOS	15.380,00	16.622,83	0,00	1.200,00	3.190,00	2.293,00	200,00	0,00	194,00	0,00	23.722,43	12.673,96	21.000,00	319.246,26
63	1	1	CELIAJAYANBERGOS EBERTO	CELIAJAYAN	01/11/2009	9	BASE	BASE NIVEL 7	INSTITUTO DE ESTUDIOS LEGISLATIVOS	15.380,00	16.622,83	0,00	1.200,00	3.190,00	2.293,00	200,00	0,00	194,00	0,00	23.722,43	12.673,96	21.000,00	319.246,26
64	1	1	MARIBEL TORRES ALVARO	MARIBEL	18/02/2009	9	BASE	BASE NIVEL 7	RECURSOS GENERALES	15.380,00	16.622,83	1.800,00	1.200,00	3.190,00	2.293,00	200,00	0,00	194,00	0,00	26.232,43	12.673,96	24.000,00	340.546,26
65	1	1	LUCIA VERRUGUEZ FERREREDUO AMEN	LUCIA	18/02/2009	9	BASE	BASE NIVEL 7	BASE DENTADOS	15.380,00	16.622,83	0,00	1.200,00	3.190,00	2.293,00	200,00	0,00	194,00	0,00	23.722,43	12.673,96	22.000,00	320.246,26
66	1	1	MARCELA ZAVALLA LAFRANCOS	MARCELA	14/07/2011	9	BASE	BASE NIVEL 7	DEFICION JURIDICA	15.380,00	16.622,83	4.000,00	1.200,00	3.200,00	2.293,00	200,00	0,00	194,00	0,00	27.772,43	12.673,96	24.000,00	371.546,26
67	1	1	CORTES REYES ELIA	CORTES	01/07/2011	9	BASE	BASE NIVEL 7	BASE DENTADOS	15.380,00	16.642,83	5.000,00	1.200,00	3.190,00	2.293,00	200,00	0,00	194,00	0,00	28.772,43	12.673,96	22.000,00	380.246,26
68	1	1	CARMEN MARIBEL SANCHEZ	CARMEN	01/07/2011	9	BASE	BASE NIVEL 7	BASE DENTADOS	15.380,00	16.642,83	0,00	1.200,00	3.190,00	2.293,00	200,00	0,00	194,00	0,00	23.722,43	12.673,96	22.000,00	319.246,26
69	1	1	FRANCISCA LUISA GARCIA	FRANCISCA	01/07/2012	8	BASE	BASE NIVEL 7	BASE DENTADOS	15.380,00	16.642,83	4.200,00	1.200,00	3.190,00	2.293,00	200,00	0,00	194,00	0,00	27.772,43	12.673,96	22.000,00	371.546,26
70	1	1	RODOLFO OLIVERA RAMIRO GARCIA	RODOLFO	18/02/2012	9	BASE	BASE NIVEL 7	BASE DENTADOS	15.380,00	16.642,83	3.000,00	1.200,00	3.190,00	2.293,00	200,00	0,00	194,00	0,00	26.722,43	12.673,96	22.000,00	320.246,26
71	1	1	RODRIGO SANCHEZ VIDAL	RODRIGO	04/02/2013	9	BASE	BASE NIVEL 7	BASE DENTADOS	15.380,00	16.642,83	0,00	800,00	3.190,00	2.293,00	200,00	0,00	194,00	0,00	23.472,43	12.673,96	22.000,00	317.246,26
72	1	1	CARMEN SANCHEZ NIEHA	CARMEN	18/12/2014	8	BASE	BASE NIVEL 8	BASE DENTADOS	16.040,00	18.176,67	16.000,00	1.000,00	3.200,00	2.293,00	200,00	0,00	194,00	0,00	43.016,67	15.148,90	50.000,00	684.202,42
73	1	1	DESMARIELA JIMENEZ PALACIOS	DESMARIELA	16/12/2014	8	BASE	BASE NIVEL 7	INSTITUTO DE ESTUDIOS LEGISLATIVOS	15.380,00	16.622,83	0,00	1.000,00	3.190,00	2.293,00	200,00	0,00	194,00	0,00	23.572,43	12.673,96	22.000,00	317.246,26
74	1	1	SALVADORA ALONSO RAMA GONZALEZ	SALVADORA	16/12/2014	8	BASE	BASE NIVEL 7	RECURSOS MATERIALES	15.380,00	16.642,83	7.500,00	1.000,00	3.190,00	2.293,00	170,00	0,00	194,00	0,00	30.966,43	14.671,96	31.000,00	415.946,26
75	1	1	ROSARIO VALENTIN RAMA	ROSARIO	01/01/2015	9	BASE	BASE NIVEL 7	INSTITUTO DE ESTUDIOS LEGISLATIVOS	15.380,00	16.642,83	0,00	1.000,00	3.190,00	2.293,00	170,00	0,00	194,00	0,00	21.466,43	12.673,96	22.000,00	318.846,26
76	1	1	JUAN CARLOS RAMA RAMA	JUAN CARLOS	01/01/2015	9	BASE	BASE NIVEL 8	RECURSOS FINANCIEROS	16.040,00	18.176,67	17.000,00	1.200,00	3.200,00	2.293,00	200,00	0,00	194,00	0,00	43.071,67	15.148,90	48.000,00	683.312,42
77	1	1	TORRES RAMIRO VIVIERO	TORRES	16/12/2014	9	BASE	BASE NIVEL 7	BASE DENTADOS	15.380,00	16.642,83	0,00	1.000,00	3.190,00	2.293,00	200,00	0,00	194,00	0,00	23.572,43	12.673,96	22.000,00	317.246,26
78	1	1	NEVILA MARTINEZ RECALVA	NEVILA	18/12/2014	10	BASE	BASE NIVEL 8	SECRETARIA PARLAMENTARIA	14.000,00	14.629,86	0,00	1.000,00	2.990,00	2.293,00	170,00	0,00	194,00	0,00	21.919,86	11.500,00	22.000,00	286.570,77
79	1	1	LUNA GARCIA YARA	LUNA	16/12/2014	5	BASE	BASE NIVEL 7	RECEPCION	15.380,00	16.622,83	0,00	1.000,00	3.190,00	2.293,00	170,00	0,00	194,00	0,00	21.466,43	12.673,96	22.000,00	318.846,26
80	1	1	SALVADOR RAMIRO LOAIZA	SALVADOR	16/12/2014	11	BASE	BASE NIVEL 5	BIBLIOTECA	14.200,00	11.819,41	0,00	1.000,00	2.800,00	2.293,00	170,00	0,00	194,00	0,00	14.728,41	9.371,93	20.000,00	257.032,42
81	1	1	TORRES RAMIRO SANCHEZ RAMIREZ	TORRES	16/12/2014	9	BASE	BASE NIVEL 7	BASE DENTADOS	15.380,00	16.642,83	0,00	1.000,00	3.190,00	2.293,00	170,00	0,00	194,00	0,00	23.472,43	12.673,96	22.000,00	318.846,26
82	1	1	VIZCARRA FLORES RAMA GONZALEZ	VIZCARRA	16/12/2014	8	BASE	BASE NIVEL 8	BASE DENTADOS	16.040,00	18.176,67	8.000,00	1.000,00	3.200,00	2.293,00	170,00	0,00	194,00	0,00	34.971,67	12.673,96	22.000,00	448.846,26
83	1	1	CARMEN VIRGILIA RAMA	CARMEN	01/12/2014	9	BASE	BASE NIVEL 7	INSTITUTO DE ESTUDIOS LEGISLATIVOS	15.380,00	16.642,83	5.000,00	1.000,00	3.190,00	2.293,00	170,00	0,00	194,00	0,00	28.971,67	12.673,96	20.000,00	305.646,26
84	1	1	SANCHEZ RAMA RAMA LUIS DOMINGUEZ	SANCHEZ	01/12/2014	9	BASE	BASE NIVEL 7	BASE DENTADOS	15.380,00	16.642,83	0,00	1.000,00	3.190,00	2.293,00	170,00	0,00	194,00	0,00	23.472,43	12.673,96	22.000,00	318.846,26

85	1	1	GRACIE MORALES NORMA	04/08/1977	BASE	BASE NIVEL 7	BASE DEPUTADOS	15,360.00	18,042.00	4,000.00	1,000.00	3,180.00	2,000.00	170.00	0.00	184.00	0.00	0.00	0.00	27,467.63	18,673.68	26,000.00	396,645.28
86	1	1	CAROLINA JIMENEZ ROSA MARIA	16/12/2014	BASE	BASE NIVEL 8	RECURSOS FINANCIEROS	18,604.00	18,195.27	17,000.00	1,000.00	3,000.00	2,000.00	250.00	0.00	184.00	0.00	0.00	0.00	44,880.37	15,184.34	48,000.00	853,179.61
87	1	1	MARCELO MORALES MARIANA	19/12/2014	BASE	BASE NIVEL 7	BASE DEPUTADOS	15,360.00	16,943.63	2,000.00	1,000.00	3,100.00	2,000.00	170.00	0.00	184.00	0.00	0.00	0.00	25,467.63	12,673.68	24,000.00	342,645.28
88	1	1	REYNALDO MORALES HERIBERTO	16/12/2014	BASE	BASE NIVEL 7	SERVIDORES GENERALES	18,360.00	18,000.00	0.00	1,000.00	3,100.00	2,000.00	170.00	0.00	184.00	0.00	0.00	0.00	25,013.00	12,803.04	22,000.00	318,842.10
89	1	1	LILIANA HERNANDEZ DAVID	19/12/2014	BASE	BASE NIVEL 5	BASE DEPUTADOS	11,340.00	11,819.41	0.00	1,000.00	2,800.00	2,000.00	170.00	0.00	184.00	0.00	0.00	0.00	18,724.41	9,337.33	20,000.00	254,002.20
90	1	1	MARCELO HERRERA JOSE EDUARDO	18/12/2014	BASE	BASE NIVEL 7	BASE DEPUTADOS	15,360.00	16,942.60	5,300.00	850.00	3,180.00	2,000.00	170.00	0.00	184.00	0.00	0.00	0.00	28,746.63	12,673.68	27,000.00	364,883.28
91	1	1	ZORBE HERNANDEZ EMILIA	18/12/2014	BASE	BASE NIVEL 5	COMEDOR	11,340.00	11,819.41	3,460.00	1,000.00	2,800.00	2,000.00	170.00	0.00	184.00	0.00	0.00	0.00	22,124.41	9,337.33	20,000.00	284,830.20
92	1	1	CARRO HERRANDEZ JACQUELIN	15/12/2014	BASE	BASE NIVEL 7	COMISION DE FINANZAS Y FISCALIZACION	15,360.00	16,942.60	6,500.00	1,000.00	3,100.00	2,000.00	170.00	0.00	184.00	0.00	0.00	0.00	31,967.63	12,673.68	32,000.00	428,645.28
93	1	1	DORANTES MARQUEZ FABIAN	01/12/2015	BASE	BASE NIVEL 8	RECURSOS FINANCIEROS	18,604.00	19,178.87	17,800.00	1,000.00	3,000.00	2,000.00	200.00	0.00	184.00	0.00	0.00	0.00	44,581.87	15,184.34	48,000.00	853,179.61
94	1	1	JUANES SARGENTO RETAME BERNABE	01/12/2015	BASE	BASE NIVEL 7	RECURSOS HUMANOS	15,360.00	16,942.60	26,000.00	1,000.00	3,180.00	2,000.00	170.00	0.00	184.00	0.00	0.00	0.00	61,987.63	12,673.68	25,000.00	781,645.28
95	1	1	RODRIGUEZ TELLO PACHO MARCEL	01/12/2015	BASE	BASE NIVEL 7	DIRECCION JURIDICA	15,360.00	16,942.60	0.00	1,000.00	3,180.00	2,000.00	170.00	0.00	184.00	0.00	0.00	0.00	28,467.63	12,673.68	25,000.00	316,645.28
96	1	1	JUANES ZORBA ANA MARCEL	01/12/2015	BASE	BASE NIVEL 7	COMISION DE FINANZAS Y FISCALIZACION	15,360.00	16,942.60	8,000.00	1,000.00	3,100.00	2,000.00	250.00	0.00	184.00	0.00	0.00	0.00	32,077.63	12,673.68	33,000.00	430,002.28
97	1	1	CORTES JIMENEZ BALBOA MARIA	01/12/2015	BASE	BASE NIVEL 8	BASE DEPUTADOS	18,604.00	19,178.87	11,500.00	1,000.00	3,000.00	2,000.00	170.00	0.00	184.00	0.00	0.00	0.00	36,481.87	15,184.34	48,000.00	518,000.42
98	1	1	INERA GARCIA MA DE LA CRUZ	01/12/2015	BASE	BASE NIVEL 7	BASE DEPUTADOR	15,360.00	16,942.60	6,000.00	1,000.00	3,100.00	2,000.00	170.00	0.00	184.00	0.00	0.00	0.00	32,967.63	12,673.68	33,000.00	441,645.28
99	1	1	MARCELO ALVARO RODO	16/12/2015	BASE	BASE NIVEL 7	DIRECCION JURIDICA	15,360.00	16,942.60	4,500.00	1,000.00	3,100.00	2,000.00	170.00	0.00	184.00	0.00	0.00	0.00	27,967.63	12,673.68	28,000.00	374,645.28
100	1	1	SEMILLAN LUIS TEOFILO	01/12/2015	BASE	BASE NIVEL 7	RECURSOS MATERIALES	15,360.00	16,942.60	10,500.00	1,000.00	3,100.00	2,000.00	170.00	0.00	184.00	0.00	0.00	0.00	33,967.63	12,673.68	34,000.00	454,645.28
101	1	1	FRANCISCO RODRIGUEZ LAMAR MARIANA	19/12/2015	BASE	BASE NIVEL 7	BASE DEPUTADOS	15,360.00	16,942.60	0.00	1,000.00	3,100.00	2,000.00	170.00	0.00	184.00	0.00	0.00	0.00	25,467.63	12,673.68	25,000.00	316,645.28
102	1	1	RODRIGO GONZALEZ ANITA	19/12/2015	BASE	BASE NIVEL 7	COMITE ADMINISTRACION	15,360.00	16,942.60	5,800.00	1,000.00	3,100.00	2,000.00	170.00	0.00	184.00	0.00	0.00	0.00	29,967.63	12,673.68	29,000.00	383,645.28
103	1	1	ROS MARCELO RICARDO ANTONIO	01/04/2016	BASE	BASE NIVEL 7	COMITE ADMINISTRACION	18,360.00	18,842.60	0.00	1,000.00	3,100.00	2,000.00	170.00	0.00	184.00	0.00	0.00	0.00	22,467.63	12,673.68	23,000.00	320,645.28
104	1	1	GARCIA MORALES LIZBETH	01/04/2016	BASE	BASE NIVEL 7	RECURSOS MATERIALES	15,360.00	16,942.60	4,900.00	1,000.00	3,100.00	2,000.00	170.00	0.00	184.00	0.00	0.00	0.00	26,367.63	12,673.68	27,000.00	360,645.28
105	1	1	ZOCCALDI HERNANDEZ JULIA	09/12/2016	BASE	BASE NIVEL 7	PROVEEDURIA	15,360.00	16,942.60	3,500.00	1,000.00	3,100.00	2,000.00	170.00	0.00	184.00	0.00	0.00	0.00	25,867.63	12,673.68	26,000.00	352,645.28
106	1	1	PEREZ AMARANTE EDGAR	01/08/2016	BASE	BASE NIVEL 7	RECURSOS MATERIALES	15,360.00	16,942.60	3,000.00	1,000.00	3,180.00	2,000.00	170.00	0.00	184.00	0.00	0.00	0.00	27,367.63	12,673.68	28,000.00	367,645.28
107	1	1	ZOCCALDI HERNANDEZ NORMA	01/02/2016	BASE	BASE NIVEL 7	PROVEEDURIA	15,360.00	16,942.60	3,000.00	1,000.00	3,100.00	2,000.00	170.00	0.00	184.00	0.00	0.00	0.00	26,867.63	12,673.68	27,000.00	362,645.28
108	1	1	TORRENTINO MARIANA CARLOS	01/02/2017	BASE	BASE NIVEL 7	PROVEEDURIA	15,360.00	16,942.60	3,000.00	1,000.00	3,100.00	2,000.00	170.00	0.00	184.00	0.00	0.00	0.00	26,867.63	12,673.68	27,000.00	362,645.28
109	1	1	IVANA CORTES REBE	01/02/2017	BASE	BASE NIVEL 4	RECEPCION	8,000.00	8,244.68	0.00	900.00	2,300.00	2,000.00	170.00	0.00	184.00	0.00	0.00	0.00	26,867.63	12,673.68	27,000.00	362,645.28
110	1	1	CARRERO ALONSO ALFREDO	01/07/2017	BASE	BASE NIVEL 7	BASE DEPUTADOS	15,360.00	16,942.60	0.00	1,000.00	3,100.00	2,000.00	170.00	0.00	184.00	0.00	0.00	0.00	15,864.63	7,267.61	18,000.00	217,100.32
111	1	1	JUANES GONZALEZ FABIAN	01/02/2017	BASE	BASE NIVEL 5	BASE DEPUTADOS	11,340.00	11,819.41	3,800.00	1,000.00	2,800.00	2,000.00	170.00	0.00	184.00	0.00	0.00	0.00	22,224.41	9,337.33	20,000.00	254,002.20
112	1	1	PORTILLO PEREZ MARY CAROLIN	01/08/2017	BASE	BASE NIVEL 5	BASE DEPUTADOS	11,340.00	11,819.41	7,500.00	1,000.00	2,800.00	2,000.00	170.00	0.00	184.00	0.00	0.00	0.00	26,224.41	9,337.33	26,000.00	360,000.20
113	1	1	ZOCCALDI GERMANO YIMET	01/08/2018	BASE	BASE NIVEL 5	RECURSOS HUMANOS	11,340.00	11,819.41	13,000.00	980.00	2,800.00	2,000.00	170.00	0.00	184.00	0.00	0.00	0.00	30,174.41	9,337.33	33,000.00	428,645.28
114	1	1	ZOCCALDI MARIANA ANITA ROSAL	15/02/2018	BASE	BASE NIVEL 5	SECRETARIA PARLAMENTARIA	11,340.00	11,819.41	0.00	980.00	2,800.00	2,000.00	170.00	0.00	184.00	0.00	0.00	0.00	19,674.41	9,337.33	20,000.00	254,002.20

235	1	1	1	BAURRERA PROBLEZ COOH MARIEL	01/02/2021	19	ANUAL	SECRETARIO PARTICULAR	PERSONAL DIFUNDIDOS	15,000.00	0.00	0.00	0.00	0.00	0.00	0.00	0.00	15,000.00	7,500.00	10,500.00	264,000.00
236	1	1	1	HUEDA PAJAZ COXWAY	19/10/2021	19	COMPARA	SECRETARIO PARTICULAR	SECRETARIA ADMINISTRATIVA	27,000.00	0.00	0.00	0.00	0.00	0.00	0.00	0.00	27,000.00	13,500.00	26,700.00	307,200.00
237	1	1	1	LEMAJEREZ ROMAN	19/10/2021	19	COMPARA	SECRETARIO PARTICULAR	RECURSOS HUMANOS	27,000.00	0.00	0.00	0.00	0.00	0.00	0.00	0.00	27,000.00	13,500.00	26,700.00	307,200.00
238	1	1	1	MONTIEL RAMIREZ JAVIER	16/10/2021	21	ANUAL	SECRETARIO PARTICULAR	SECRETARIA ADMINISTRATIVA	15,000.00	0.00	0.00	0.00	0.00	0.00	0.00	0.00	15,000.00	7,500.00	10,500.00	264,000.00
239	1	1	1	CUAMATZORTIS IVAN	19/10/2021	19	ANUAL	SECRETARIO PARTICULAR	DIRECCION JURIDICA	11,000.00	0.00	0.00	0.00	0.00	0.00	0.00	0.00	11,000.00	5,500.00	12,111.00	148,700.00
240	1	1	1	FUERTI ROMANO IVAN	16/10/2021	17	COMPARA	JEFE DE AREA	RECURSOS MATERIALES	34,000.00	0.00	0.00	0.00	0.00	0.00	0.00	0.00	34,000.00	17,000.00	37,400.00	462,400.00
241	1	1	1	HERNANDEZ RODRIGUEZ ANTONIO	01/11/2021	19	ANUAL	SECRETARIO PARTICULAR	SECRETARIA ADMINISTRATIVA	11,000.00	0.00	0.00	0.00	0.00	0.00	0.00	0.00	11,000.00	5,500.00	12,100.00	148,600.00
242	1	1	1	MARALEZ GARCIA GUADALUPE	01/11/2021	19	ANUAL	SECRETARIO PARTICULAR	SECRETARIA ADMINISTRATIVA	9,000.00	0.00	0.00	0.00	0.00	0.00	0.00	0.00	9,000.00	4,500.00	10,500.00	133,900.00
243	1	1	1	RODRIGUEZ MENDEZ RAEL	01/11/2021	19	ANUAL	SECRETARIO PARTICULAR	SECRETARIA ADMINISTRATIVA	12,000.00	0.00	0.00	0.00	0.00	0.00	0.00	0.00	12,000.00	6,000.00	13,200.00	170,800.00
244	1	1	1	LUNA TORRES MARCELA ROMERO	16/11/2021	19	ANUAL	SECRETARIO PARTICULAR	COMISION DE PUNTOS CONSTITUCIONALES	6,500.00	0.00	0.00	0.00	0.00	0.00	0.00	0.00	6,500.00	3,250.00	7,180.00	86,400.00
245	1	1	1	PEREZ GONZALEZ JULIANA VAZQUEZ	16/11/2021	19	ANUAL	SECRETARIO PARTICULAR	PERSONAL DIFUNDIDOS	16,000.00	0.00	0.00	0.00	0.00	0.00	0.00	0.00	16,000.00	8,000.00	17,000.00	217,600.00
246	1	1	1	ROMAN CORTES ROMAN ANSELMA	01/11/2021	19	ANUAL	SECRETARIO PARTICULAR	PERSONAL DIFUNDIDOS	16,700.00	0.00	0.00	0.00	0.00	0.00	0.00	0.00	16,700.00	8,350.00	16,270.00	217,100.00
247	1	1	1	ESTRADA ALVARO RAMIRO	01/11/2021	19	ANUAL	SECRETARIO PARTICULAR	PERSONAL DIFUNDIDOS	14,800.00	0.00	0.00	0.00	0.00	0.00	0.00	0.00	14,800.00	7,400.00	16,280.00	201,280.00
248	1	1	1	FLORES ANGEL DOLIA VICTORIA	19/10/2021	19	ANUAL	SECRETARIO PARTICULAR	PERSONAL DIFUNDIDOS	13,500.00	0.00	0.00	0.00	0.00	0.00	0.00	0.00	13,500.00	6,750.00	14,670.00	183,600.00
249	1	1	1	CARRERA MATEO IVAN	01/10/2021	19	ANUAL	SECRETARIO PARTICULAR	COMISION DE FINANZAS Y FISCALIZACION	17,300.00	0.00	0.00	0.00	0.00	0.00	0.00	0.00	17,300.00	8,650.00	18,000.00	236,200.00
250	1	1	1	MESILL SUAREZ ROYAN	01/10/2021	19	ANUAL	SECRETARIO PARTICULAR	COMISION DE FINANZAS Y FISCALIZACION	25,000.00	0.00	0.00	0.00	0.00	0.00	0.00	0.00	25,000.00	12,500.00	27,500.00	340,000.00
251	1	1	1	PEREZ VAREZ YESSENICA	01/11/2021	19	ANUAL	SECRETARIO PARTICULAR	PERSONAL DIFUNDIDOS	13,500.00	0.00	0.00	0.00	0.00	0.00	0.00	0.00	13,500.00	6,750.00	14,650.00	183,600.00
252	1	1	1	RODRIGUEZ ALBERTO ROMERO SOLEDAD	01/10/2021	19	ANUAL	SECRETARIO PARTICULAR	COMISION DE FINANZAS Y FISCALIZACION	9,000.00	0.00	0.00	0.00	0.00	0.00	0.00	0.00	9,000.00	4,500.00	9,800.00	125,400.00
253	1	1	1	RODRIGUEZ ALBERTO ROMERO SOLEDAD	01/10/2021	19	ANUAL	SECRETARIO PARTICULAR	COMISION DE FINANZAS Y FISCALIZACION	8,000.00	0.00	0.00	0.00	0.00	0.00	0.00	0.00	8,000.00	4,000.00	4,400.00	55,600.00
254	1	1	1	RODRIGUEZ ALBERTO ROMERO SOLEDAD	01/10/2021	19	ANUAL	SECRETARIO PARTICULAR	COMISION DE FINANZAS Y FISCALIZACION	20,000.00	0.00	0.00	0.00	0.00	0.00	0.00	0.00	20,000.00	10,000.00	22,000.00	275,000.00
255	1	1	1	SANCHEZ NEZARQUEZ ELIZABETH DEBORAH	01/09/2021	19	ANUAL	SECRETARIO PARTICULAR	PERSONAL DIFUNDIDOS	20,000.00	0.00	0.00	0.00	0.00	0.00	0.00	0.00	20,000.00	10,000.00	22,000.00	275,000.00
256	1	1	1	PEREZ VAREZ YESSENICA	01/10/2021	19	ANUAL	SECRETARIO PARTICULAR	COMISION DE FINANZAS Y FISCALIZACION	20,000.00	0.00	0.00	0.00	0.00	0.00	0.00	0.00	20,000.00	10,000.00	22,000.00	275,000.00
257	1	1	1	CORTES CORTES FERNANDO	01/09/2021	19	ANUAL	SECRETARIO PARTICULAR	PERSONAL DIFUNDIDOS	20,000.00	0.00	0.00	0.00	0.00	0.00	0.00	0.00	20,000.00	10,000.00	22,000.00	275,000.00
258	1	1	1	CHAMBA FERNANDEZ MARCO ANTONIO	01/09/2021	19	ANUAL	SECRETARIO PARTICULAR	PERSONAL DIFUNDIDOS	20,000.00	0.00	0.00	0.00	0.00	0.00	0.00	0.00	20,000.00	10,000.00	22,000.00	275,000.00
259	1	1	1	BRUNO GONZALEZ ANSEL	01/09/2021	19	ANUAL	SECRETARIO PARTICULAR	PERSONAL DIFUNDIDOS	20,000.00	0.00	0.00	0.00	0.00	0.00	0.00	0.00	20,000.00	10,000.00	22,000.00	275,000.00
260	1	1	1	HERNANDEZ DANIELA IVAN	01/09/2021	19	ANUAL	SECRETARIO PARTICULAR	PERSONAL DIFUNDIDOS	20,000.00	0.00	0.00	0.00	0.00	0.00	0.00	0.00	20,000.00	10,000.00	22,000.00	275,000.00
261	1	1	1	PEREZ VAREZ YESSENICA	01/10/2021	19	ANUAL	SECRETARIO PARTICULAR	PERSONAL DIFUNDIDOS	19,800.00	0.00	0.00	0.00	0.00	0.00	0.00	0.00	19,800.00	9,900.00	15,180.00	187,680.00
262	1	1	1	PEREZ VAREZ YESSENICA	01/10/2021	19	ANUAL	SECRETARIO PARTICULAR	PERSONAL DIFUNDIDOS	19,800.00	0.00	0.00	0.00	0.00	0.00	0.00	0.00	19,800.00	9,900.00	15,180.00	187,680.00
263	1	1	1	PEREZ VAREZ YESSENICA	01/10/2021	19	ANUAL	SECRETARIO PARTICULAR	PERSONAL DIFUNDIDOS	11,000.00	0.00	0.00	0.00	0.00	0.00	0.00	0.00	11,000.00	5,500.00	12,111.00	148,700.00
264	1	1	1	PEREZ VAREZ YESSENICA	01/10/2021	19	ANUAL	SECRETARIO PARTICULAR	PERSONAL DIFUNDIDOS	13,000.00	0.00	0.00	0.00	0.00	0.00	0.00	0.00	13,000.00	6,500.00	14,850.00	183,600.00
265	1	1	1	PEREZ VAREZ YESSENICA	01/10/2021	19	ANUAL	SECRETARIO PARTICULAR	PERSONAL DIFUNDIDOS	12,300.00	0.00	0.00	0.00	0.00	0.00	0.00	0.00	12,300.00	6,150.00	13,500.00	167,200.00
266	1	1	1	PEREZ VAREZ YESSENICA	01/10/2021	19	ANUAL	SECRETARIO PARTICULAR	PERSONAL DIFUNDIDOS	12,300.00	0.00	0.00	0.00	0.00	0.00	0.00	0.00	12,300.00	6,150.00	13,500.00	167,200.00
267	1	1	1	PEREZ VAREZ YESSENICA	01/10/2021	19	ANUAL	SECRETARIO PARTICULAR	PERSONAL DIFUNDIDOS	13,500.00	0.00	0.00	0.00	0.00	0.00	0.00	0.00	13,500.00	6,750.00	14,850.00	183,600.00
268	1	1	1	PEREZ VAREZ YESSENICA	01/10/2021	19	ANUAL	SECRETARIO PARTICULAR	PERSONAL DIFUNDIDOS	20,000.00	0.00	0.00	0.00	0.00	0.00	0.00	0.00	20,000.00	10,000.00	22,000.00	275,000.00
269	1	1	1	PEREZ VAREZ YESSENICA	01/10/2021	19	ANUAL	SECRETARIO PARTICULAR	PERSONAL DIFUNDIDOS	20,000.00	0.00	0.00	0.00	0.00	0.00	0.00	0.00	20,000.00	10,000.00	22,000.00	275,000.00
270	1	1	1	PEREZ VAREZ YESSENICA	01/10/2021	19	ANUAL	SECRETARIO PARTICULAR	PERSONAL DIFUNDIDOS	19,800.00	0.00	0.00	0.00	0.00	0.00	0.00	0.00	19,800.00	9,900.00	15,180.00	187,680.00
271	1	1	1	PEREZ VAREZ YESSENICA	01/10/2021	19	ANUAL	SECRETARIO PARTICULAR	PERSONAL DIFUNDIDOS	19,800.00	0.00	0.00	0.00	0.00	0.00	0.00	0.00	19,800.00	9,900.00	15,180.00	187,680.00
272	1	1	1	PEREZ VAREZ YESSENICA	01/10/2021	19	ANUAL	SECRETARIO PARTICULAR	PERSONAL DIFUNDIDOS	11,000.00	0.00	0.00	0.00	0.00	0.00	0.00	0.00	11,000.00	5,500.00	12,111.00	148,700.00
273	1	1	1	PEREZ VAREZ YESSENICA	01/10/2021	19	ANUAL	SECRETARIO PARTICULAR	PERSONAL DIFUNDIDOS	10,000.00	0.00	0.00	0.00	0.00	0.00	0.00	0.00	10,000.00	5,000.00	11,000.00	140,000.00
274	1	1	1	PEREZ VAREZ YESSENICA	01/10/2021	19	ANUAL	SECRETARIO PARTICULAR	PERSONAL DIFUNDIDOS	10,000.00	0.00	0.00	0.00	0.00	0.00	0.00	0.00	10,000.00	5,000.00	11,000.00	140,000.00
275	1	1	1	PEREZ VAREZ YESSENICA	01/10/2021	19	ANUAL	SECRETARIO PARTICULAR	PERSONAL DIFUNDIDOS	11,000.00	0.00	0.00	0.00	0.00	0.00	0.00	0.00	11,000.00	5,500.00	12,111.00	148,700.00
276	1	1	1	PEREZ VAREZ YESSENICA	01/10/2021	19	ANUAL	SECRETARIO PARTICULAR	PERSONAL DIFUNDIDOS	19,800.00	0.00	0.00	0.00	0.00	0.00	0.00	0.00	19,800.00	9,900.00	15,180.00	187,680.00
277	1	1	1	PEREZ VAREZ YESSENICA	01/10/2021	19	ANUAL	SECRETARIO PARTICULAR	PERSONAL DIFUNDIDOS	20,000.00	0.00	0.00	0.00	0.00	0.00	0.00	0.00	20,000.00	10,000.00	22,000.00	275,000.00
278	1	1	1	PEREZ VAREZ YESSENICA	01/10/2021	19	ANUAL	SECRETARIO PARTICULAR	PERSONAL DIFUNDIDOS	20,000.00	0.00	0.00	0.00	0.00	0.00	0.00	0.00	20,000.00	10,000.00	22,000.00	275,000.00
279	1	1	1	PEREZ VAREZ YESSENICA	01/10/2021	19	ANUAL	SECRETARIO PARTICULAR	PERSONAL DIFUNDIDOS	20,000.00	0.00	0.00	0.00	0.00	0.00	0.00	0.00	20,000.00	10,000.00	22,000.00	275,000.00
280	1	1	1	PEREZ VAREZ YESSENICA	01/10/2021	19	ANUAL	SECRETARIO PARTICULAR	PERSONAL DIFUNDIDOS	18,000.00	0.00	0.00	0.00	0.00	0.00	0.00	0.00	18,000.00	9,000.00	19,800.00	244,000.00



GOBIERNO DEL ESTADO DE TLAXCALA
 ANTEPROYECTO DE PRESUPUESTO DE
 EGRESOS 2023
 DESGLOSE DE CONCEPTO POR PARTIDA



DEPENDENCIA O ENTIDAD:

PARTIDA:

DESCRIPCIÓN	UNIDAD DE MEDIDA	CANTIDAD	PRECIO UNITARIO	IMPORTE	JUSTIFICACIÓN
Papel carta marca DC	Caja				
Recopliadores carta marca ARAR	Caja				
Lapiz de madera marca mirado número 2	Paquete				
Engrapadora manual tamaño norma marca ECOSTICH	Pieza				
Folder carta color azul claro	Paquete				
Separadores de plasticon grueso de colores	Paquete				
Perforadora de 3 arillos manual con ajustador externo	Pieza				
TOTAL				0.00	

NO APLICA

ELABORÓ
 LIC. LEONARDO ESTEBAN ESTÉVEZ LAZQUEZ
 SECRETARIO ADMINISTRATIVO ADMINISTRATIVA

AUTORIZÓ
 DIP. VICENTE MORALES PÉREZ LEGISLATURA
 PRESIDENTE DEL COMITÉ DE ADMINISTRACIÓN ADMINISTRATIVA

DEPENDENCIA O ENTIDAD: CONGRESO DEL ESTADO DE TLAXCALA
 PROYECTO: FORTALECIMIENTO AL DESARROLLO PARLAMENTARIO E INSTITUCIONAL

FTE	SUB-FUENTE	PARTIDA	DESCRIPCION	PROPUESTA 2023	Calendario											
					Ene	Feb	Mar	Abr	May	Jun	Jul	Ago	Sep	Oct	Nov	Dic
CAPITULO 1000																
15/F	1/01	1111	DIETAS	33,666,839.00	2,806,737.00	2,806,737.00	2,806,737.00	2,806,737.00	2,806,737.00	2,806,737.00	2,806,737.00	2,806,737.00	2,806,737.00	2,806,737.00	2,806,737.00	
15/F	1/01	1131	SUELDOS FUNCIONARIOS	4,451,410.00	370,951.00	370,951.00	370,951.00	370,951.00	370,951.00	370,951.00	370,951.00	370,951.00	370,951.00	370,951.00	370,950.00	
15/F	1/01	1132	SUELDOS AL PERSONAL	36,552,063.00	3,046,005.00	3,046,005.00	3,046,005.00	3,046,005.00	3,046,005.00	3,046,005.00	3,046,005.00	3,046,005.00	3,046,005.00	3,046,005.00	3,046,008.00	
15/F	1/01	1133	SUELDOS TRABAJADORES	24,724,294.00	2,060,357.00	2,060,357.00	2,060,357.00	2,060,357.00	2,060,357.00	2,060,357.00	2,060,357.00	2,060,357.00	2,060,357.00	2,060,357.00	2,060,357.00	
15/F	1/01	1134	SUELDOS INTERINOS TRABAJADORES	0.00	0.00	0.00	0.00	0.00	0.00	0.00	0.00	0.00	0.00	0.00	0.00	
15/F	1/01	1312	PRIMA QUINCENAL TRABAJADORES	1,605,772.00	133,814.00	133,814.00	133,814.00	133,814.00	133,814.00	133,814.00	133,814.00	133,814.00	133,814.00	133,814.00	133,818.00	
15/F	1/01	1321	PRIMA VACACIONAL TRABAJADORES	222,570.00	0.00	0.00	0.00	111,285.00	0.00	0.00	0.00	0.00	0.00	0.00	111,285.00	
15/F	1/01	1322	PRIMA VACACIONAL PERSONAL	1,530,213.00	0.00	0.00	0.00	765,106.00	0.00	0.00	0.00	0.00	0.00	0.00	765,107.00	
15/F	1/01	1323	PRIMA VACACIONAL TRABAJADORES	1,636,141.00	0.00	0.00	0.00	818,070.00	0.00	0.00	0.00	0.00	0.00	0.00	818,071.00	
15/F	1/01	1326	GRATIFICACION FIN DE AÑO FUNCIONARIOS	494,601.00	0.00	0.00	0.00	0.00	0.00	0.00	0.00	0.00	0.00	0.00	494,601.00	
15/F	1/01	1327	GRATIFICACION FIN DE AÑO AL PERSONAL	3,400,473.00	0.00	0.00	0.00	0.00	0.00	0.00	0.00	0.00	0.00	0.00	3,400,473.00	
15/F	1/01	1328	GRATIFICACION FIN DE AÑO A TRABAJADORES	3,635,870.00	0.00	0.00	0.00	0.00	0.00	0.00	0.00	0.00	0.00	0.00	3,635,870.00	
15/F	1/01	1332	HORAS EXTRAORDINARIAS PERSONAL	150,000.00	12,500.00	12,500.00	12,500.00	12,500.00	12,500.00	12,500.00	12,500.00	12,500.00	12,500.00	12,500.00	12,500.00	
15/F	1/01	1333	HORAS EXTRAORDINARIAS TRABAJADORES	223,200.00	18,600.00	18,600.00	18,600.00	18,600.00	18,600.00	18,600.00	18,600.00	18,600.00	18,600.00	18,600.00	18,600.00	
15/F	1/01	1342	COMPENSACIONES PERSONAL	553,714.00	46,143.00	46,143.00	46,143.00	46,143.00	46,143.00	46,143.00	46,143.00	46,143.00	46,143.00	46,143.00	46,141.00	
15/F	1/01	1343	COMPENSACIONES TRABAJADORES	377,300.00	31,441.00	31,441.00	31,441.00	31,441.00	31,441.00	31,441.00	31,441.00	31,441.00	31,441.00	31,441.00	31,449.00	
15/F	1/01	1443	VIDA A TRABAJADORES	650,000.00	0.00	0.00	0.00	0.00	650,000.00	0.00	0.00	0.00	0.00	0.00	0.00	
15/F	1/01	1541	AUDA PARA PASAJES APOYO CANASTA DIAS ECONOMICOS	256,923.00	21,410.00	21,410.00	21,410.00	21,410.00	21,410.00	21,410.00	21,410.00	21,410.00	21,410.00	21,410.00	21,413.00	
15/F	1/01	1542	TRABAJADORES	3,893,497.00	324,458.00	324,458.00	324,458.00	324,458.00	324,458.00	324,458.00	324,458.00	324,458.00	324,458.00	324,458.00	324,459.00	
15/F	1/01	1546	VACACIONES	588,673.00	588,673.00	0.00	0.00	0.00	0.00	0.00	0.00	0.00	0.00	0.00	0.00	
15/F	1/01	1547	NO DISFRUTADAS VACACIONES	282,000.00	131,000.00	0.00	0.00	131,000.00	0.00	0.00	0.00	0.00	0.00	0.00	0.00	
15/F	1/01	1548	NO DISTRUTADAS VACACIONES DEL PERSONAL	608,543.00	304,272.00	0.00	0.00	304,271.00	0.00	0.00	0.00	0.00	0.00	0.00	0.00	
15/F	1/01	1549	INCENTIVO AL AHORRO DE LOS FUNCIONARIOS	3,272,730.00	272,725.00	272,725.00	272,725.00	272,725.00	272,725.00	272,725.00	272,725.00	272,725.00	272,725.00	272,725.00	272,755.00	
15/F	1/01	154B	INCENTIVO AL AHORRO DE LOS TRABAJADORES	307,362.00	25,614.00	25,614.00	25,614.00	25,614.00	25,614.00	25,614.00	25,614.00	25,614.00	25,614.00	25,614.00	25,608.00	
15/F	1/01	154C	INCENTIVO AL AHORRO DE LOS INTERINOS	0.00	0.00	0.00	0.00	0.00	0.00	0.00	0.00	0.00	0.00	0.00	0.00	
15/F	1/01	154K	SERVICIO MEDICO FUNCIONARIOS	633,540.00	52,795.00	52,795.00	52,795.00	52,795.00	52,795.00	52,795.00	52,795.00	52,795.00	52,795.00	52,795.00	52,795.00	
15/F	1/01	154L	SERVICIO MEDICO PERSONAL	527,950.00	43,996.00	43,996.00	43,996.00	43,996.00	43,996.00	43,996.00	43,996.00	43,996.00	43,996.00	43,996.00	43,994.00	
15/F	1/01	154M	SERVICIO MEDICO A TRABAJADORES	3,987,335.00	333,111.00	333,111.00	333,111.00	333,111.00	333,111.00	333,111.00	333,111.00	333,111.00	333,111.00	333,111.00	333,114.00	
15/F	1/01	1551	LA CAPACITACION DE LOS SERVIDORES PUBLICOS	193,678.00	16,139.00	16,139.00	16,139.00	16,139.00	16,139.00	16,139.00	16,139.00	16,139.00	16,139.00	16,139.00	16,149.00	
15/F	1/01	1591	CIJOTAS DESPENSA A FUNCIONARIOS	346,221.00	0.00	0.00	0.00	346,221.00	0.00	0.00	0.00	0.00	0.00	0.00	0.00	
15/F	1/01	1592	CIJOTAS DESPENSA A PERSONAL	720,050.00	0.00	0.00	0.00	720,050.00	0.00	0.00	0.00	0.00	0.00	0.00	0.00	
15/F	1/01	1593	CIJOTAS DESPENSA A TRABAJADORES	1,831,428.00	0.00	0.00	0.00	1,831,428.00	0.00	0.00	0.00	0.00	0.00	0.00	0.00	

DEPENDENCIA O ENTIDAD: CONGRESO DEL ESTADO DE TLAXCALA
 PROYECTO: FORTALECIMIENTO AL DESARROLLO PARLAMENTARIO E INSTITUCIONAL

FTE.	SUB-FUENTE	PARTIDA	DESCRIPCIÓN	PROPUESTA 2023	Calendario											
					Ene	Feb	Mar	Abr	May	Jun	Jul	Ago	Sep	Oct	Nov	Dic
CAPITULO 5000																
15/F	1/01	5111	MUEBLES DE OFICINA Y ESTANTERÍA	3,552,000.00	1,776,000.00	0.00	0.00	0.00	0.00	1,776,000.00	0.00	0.00	0.00	0.00	0.00	
15/F	1/01	5151	EQUIPO DE CÓMPUTO Y DE TECNOLOGÍAS DE LA INFORMACIÓN	3,411,695.00	1,705,847.00	0.00	0.00	0.00	0.00	1,705,848.00	0.00	0.00	0.00	0.00	0.00	
15/F	1/01	5211	EQUIPOS Y APARATOS AUDIOVISUALES	297,925.00	148,962.00	0.00	0.00	0.00	0.00	148,963.00	0.00	0.00	0.00	0.00	0.00	
15/F	1/01	5651	EQUIPO DE COMUNICACIÓN Y TELECOMUNICACIÓN	178,800.00	89,400.00	0.00	0.00	0.00	0.00	89,400.00	0.00	0.00	0.00	0.00	0.00	
TOTAL CAPITULO 5000				7,440,420.00	3,720,209.00	0.00	0.00	0.00	0.00	3,720,211.00	0.00	0.00	0.00	0.00	0.00	
CAPITULO 6000																
TOTAL CAPITULO 6000				0.00	0.00	0.00	0.00	0.00	0.00	0.00	0.00	0.00	0.00	0.00	0.00	
TOTAL PROYECTO				7,440,420.00	3,720,209.00	0.00	0.00	0.00	0.00	3,720,211.00	0.00	0.00	0.00	0.00	0.00	

ELABORÓ

 LIC. LEONARDO ESTEBAN ESTÉVEZ VÁZQUEZ
 SECRETARIO ADMINISTRATIVO
 SECRETARÍA ADMINISTRATIVA

AUTORIZÓ

 DIP. VICENTE MORALES
 PRESIDENTE DEL COMITÉ DE ADMINISTRACIÓN
 COMITÉ DE ADMINISTRACIÓN

Las finanzas de las dependencias y unidades o subunidades que incluyan acciones estatales pertenecen a la competencia del Poder Judicial del Estado de Tlaxcala.

DEPENDENCIA O ENTIDAD:

PROYECTO	CRITERIO	PONDERADOR	PROPUESTA DE PRESUPUESTO 2023	ASIGNACIÓN PRESUPUESTAL CON PERSPECTIVA DE DERECHOS DE LA INFANCIA
64/RM POLÍTICA DE FINANCIAMIENTO PARA EL DESARROLLO SOSTENIBLE DEL ESTADO DE TLAXCALA	1	1		
	2	0.35	0.00	0.00
	3	0.08		
NO APLICA				
Total			0.00	0.00

ELABORÓ

LIC. LEONARDO ESTEBAN ESTÉVEZ VAZQUEZ
 SECRETARIO ADMINISTRATIVO ADMINISTRATIVA



AUTORIZÓ

DIP. VICENTE MORALES PÉREZ
 PRESIDENTE DEL COMITÉ DE ADMINISTRACIÓN

