

UNIVERSIDAD AUTÓNOMA
DE TLAXCALA



FORMATOS

PROGRAMÁTICOS



No. FORMATOS PROGRAMÁTICOS 2023

1.-	Transformación Deseada	PP-FM-03-00 ✓
2.-	Árbol del Problema	PP-FM-04-00 ✓
3.-	Mapa de Relaciones	PP-FM-05-00 ✓
4.-	Matriz de Expectativas y Fuerzas	PP-FM-06-00 ✓
5.-	Árbol de Objetivos	PP-FM-07-00 ✓
6.-	Acciones	PP-FM-08-00 ✓
7.-	Alternativas	PP-FM-09-00 ✓
9.-	Ficha de Indicador	PP-FM-0B-02 ✓
12.-	Riesgos	PP-FM-0E-01 ✓
13.-	Metas	PP-FM-0F-01 ✓
14.-	Metas Trimestrales	PP-FM-0G-01 ✓
15.-	Ficha de Proyecto	PP-FM-0H-03 ×
16.-	Programa Operativo Anual	PP-FM-0I-00 ✓



Universidad
Autónoma de
Tlaxcala

Rectoría

UNIVERSIDAD AUTÓNOMA DE TLAXCALA
ANTEPROYECTO DE PRESUPUESTO DE EGRESOS 2023
SITUACIÓN DESEADA

Dependencia o Entidad:

UNIVERSIDAD AUTÓNOMA DE TLAXCALA

Diagnóstico (Situación Actual)

Para la Universidad Autónoma de Tlaxcala, el fundamento para la integración de la propuesta financiera fue el análisis y trabajo coordinado participativo en cada una de las Secretarías, Coordinaciones Generales, Divisiones Académicas, Facultades e Instancias Universitarias; lo que dio como primer insumo de trabajo la evaluación del estado actual de la Universidad y su desempeño durante el periodo comprendido del 31 de julio de 2021 al 30 de enero del 2022, éste se correlaciona con los resultados obtenidos de la evolución de los indicadores institucionales que convalida las acciones y estrategias implementadas para su consolidación. Estas estrategias permitieron orientar el seguimiento de los esfuerzos institucionales durante dicho periodo; adicionalmente, se ha integrado la perspectiva institucional vinculada a impulsar la innovación académica, conectividad, equidad de género y la transformación universitaria, en la que se valoran los resultados obtenidos de la operación de proyectos federales; estatales y de instancias propias de la universidad, en los diversos ámbitos donde, además se obtiene un recurso adicional al subsidio ordinario. Es en este sentido, que se llevaron a cabo reuniones académicas donde se favorecieron análisis y evaluaciones académicas que derivaron en los retos que se presentan para el mejoramiento y el aseguramiento de la calidad y excelencia de la educación superior en el contexto del nuevo gobierno federal y la nueva etapa de acciones que tiene la UATX, donde se alinean los esfuerzos institucionales en razón de las políticas, estrategias, objetivos y creencias que se instrumentarán para hacerlos factibles toda vez que en términos generales, los avances aunque moderados, son importantes, constantes y muestran tendencias positivas en razón de los horizontes deseables.

Con base en lo anterior, la integración de la información y el planteamiento de las metas y acciones es el nuevo Plan de Desarrollo Institucional UATX 2022-2026 (PDI 2022-2026); además de los informes y versiones derivadas las divisiones académicas e instancias de la universidad, política educativa federal y estatal, así mismo de los procesos para el seguimiento, transparencia y rendición de cuentas, efectuadas a través de las auditorías de recursos, matrícula y procesos institucionales que realiza la propia Universidad conjuntamente con instancias estatales y federales. En este sentido, se hace hincapié en el significado de estos factores, ya que son reflejo de la consistencia y confiabilidad de las operaciones financieras, contables y presupuestales. Aspecto relevante en cuanto a la transparencia y rendición de cuentas, dado que las auditorías que se han venido practicando a la Universidad a los estados financieros se realizan principalmente por dos instancias: la primera, de carácter estatal que coordina la evaluación de los recursos financieros de carácter extraordinario en el ámbito de la construcción de infraestructura física para apoyo a las funciones sustantivas (Docencia, Investigación, Difusión y Extensión de la Cultura; y la Autorrealización) mediante el Organismo Superior de Fiscalización del Estado (OFS), aunado al proceso de revisión del presupuesto realizada mediante la MIR (Medición de Indicadores y Resultados) presentada anualmente por la Universidad; y en un segundo momento, por la Auditoría Superior de Federación (ASF) que ha sido instrumentada por la Cámara de Diputados del Congreso de la Unión; que revisa la aplicación de recursos destinados a la Universidad, a través del Presupuesto de Egresos de la Federación (PEF). La trascendencia de las auditorías y revisiones de la Secretaría de la Función Pública, Auditoría Superior de la Federación, Organismo Superior de Fiscalización del Estado, ACOMOVES, S.C.; despachos contables entre otras entidades sociales, permiten la evaluación del quehacer y dan certidumbre a los resultados de la institución; es decir, estos ejercicios garantizan la continuidad de los trabajos colegiados en cada una de las instancias universitarias y dan certidumbre al proyecto de Universidad que se pretende establecer durante los próximos años; considerando los factores internos, externos y globales en los cuales se inserta la institución, favoreciendo la calidad y excelencia educativa, la seguridad y convivencia institucionales; la transparencia y rendición de cuentas; el impulso al bienestar, mejoramiento de vida de la sociedad tlaxcalteca y mexicana en su conjunto.

Elaboró

LIC. ELVA HERNÁNDEZ ESCALONA
SECRETARÍA ADMINISTRATIVA

Transformación Deseada

Dentro del ejercicio de planeación institucional de la Universidad Autónoma de Tlaxcala UATX, en el marco de la integración del Plan de Desarrollo Institucional 2022-2026, se sostuvieron reuniones de alta dirección con Secretarías, Coordinaciones Generales, Coordinadores Académicos, Directores de Facultad y comunidad universitaria para la discusión de necesidades, fortalezas, áreas de oportunidad y problemáticas que deberán ser atendidas durante los próximos años; realizando su seguimiento y modificando cada año los objetivos socializados; el Rector de la Universidad Dr. Serafín Ortiz Ortiz, la Alta Dirección en conjunto con la Coordinación General de Planeación Institucional, estructuran las estrategias, acciones y medios para llevar a cabo la planeación, programación, evaluación y seguimiento de los resultados de las proyecciones, evolución de los indicadores y acciones emprendidas; es en este marco donde se socializa dentro del máximo órgano de gobierno de la universidad el H. Consejo Universitario; el cual avala, propone, descarta o convalida el desarrollo de actividades dentro del contexto de planeación universitaria; así como informar a la comunidad universitaria de estos logros y retos.

Con base en lo anterior el Plan de Desarrollo Institucional UATX 2022-2026 (PDI 2022-2026); integración de informes, reuniones académicas, análisis actual de las facultades, implementación de estrategias y acciones sobre política y normativa educativa regional, estatal y nacional sobre educación superior la que establece como prioridad, el desarrollo integral del estudiante, la habilitación de la planta docente y la calidad educativa en sus programas educativos; así como la forma de alcanzar la visión institucional, tomando y articulando como base la misión de la misma en congruencia con el Plan Estatal de Desarrollo 2021-2027 así como la base del Plan Nacional de Desarrollo 2018-2024 y el Plan Sectorial de Educación 2018-2024, de acuerdo a lo anterior y en apego a estas directrices, se fortalece la continuidad de los trabajos colegiados en cada una de las instancias universitarias y dando certidumbre al proyecto de universidad que se pretende establecer durante los próximos años; considerando los factores internos, externos y globales en los cuales se inserta la universidad; favoreciendo la calidad educativa, la seguridad y convivencia institucionales; la transparencia y rendición de cuentas; así como, el impulso al bienestar y calidad de vida de la sociedad tlaxcalteca y mexicana en su conjunto.

La pasada situación generada por la pandemia del Sar Cov2 plantea retos que definen alternativas innovadoras y sus genes dentro del quehacer docente, de investigación, de divulgación y solidaridad con la sociedad tlaxcalteca; el contexto actual amerita la revisión profunda de las acciones del gobierno e instituciones que establezcan como prioridad la colaboración entre organismos y la sociedad, mismos que salvaguardan la salud, el conocimiento y el estado de derecho en función de un crecimiento ordenado y racional, y sobre todo la vida y armonía de la sociedad tlaxcalteca y mexicana en su conjunto. La oportunidad de este contexto de emergencia considera el repensar los paradigmas de educación e implementar estrategias integrales, dado que esta situación es cíclica y cada vez será más difícil su atención; el encausar voluntades determinará el quehacer en los próximos años y los resultados que se obtengan serán en la medida que se considere en el presente. Por último, la necesidad de la sociedad por tener ciudadanos capaces, juiciosos, solidarios y universales; es el camino para trascender en el ámbito de vida, la pertinencia de ellos será en la medida de afrontar los desafíos, presentes y futuros con originalidad, habilidades, conocimientos adquiridos y socialmente reconocidos.

Autorizo

DR. SERAFÍN ORTIZ
RECTOR



RECTORÍA

Los Rúbrics de las dependencias y entidades o instituciones que reciban recursos estatales parciales o totalmente, serán directamente responsables de la formulación de sus proyectos.



Universidad Autónoma de Tlaxcala

UNIVERSIDAD AUTÓNOMA DE TLAXCALA
ANTEPROYECTO DE PRESUPUESTO DE EGRESOS 2023
ARBOL DE PROBLEMA

Dependencia o Entidad:
Unidad Responsable:
Proyecto:

UNIVERSIDAD AUTÓNOMA DE TLAXCALA
SECRETARÍA ADMINISTRATIVA
IMPULSO A LA EDUCACIÓN SUPERIOR DE CALIDAD

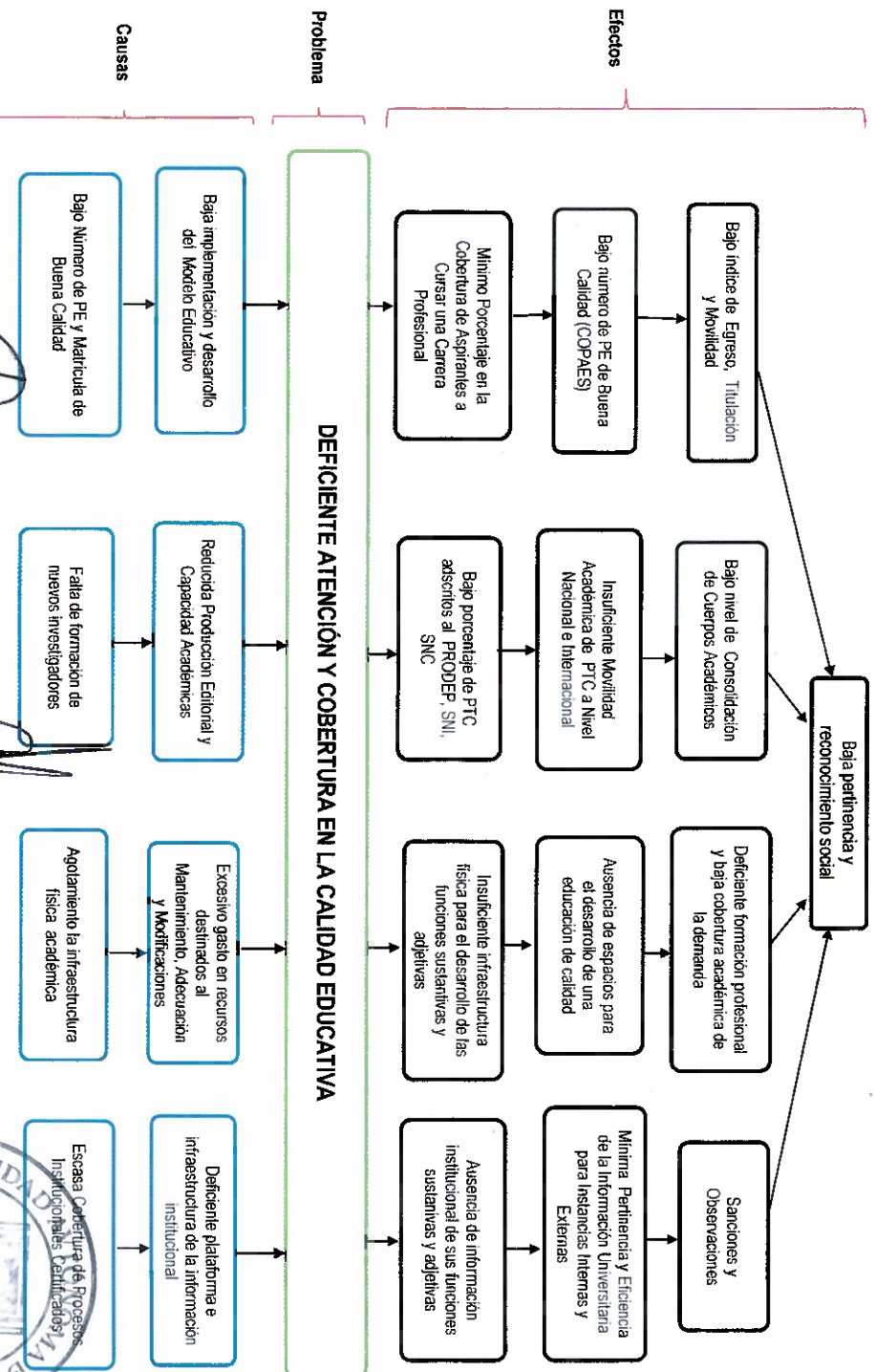

COORDINADORA GENERAL DE PLANEACIÓN INSTITUCIONAL

SECRETARÍA ADMINISTRATIVA

SECRETARÍA ADMINISTRATIVA

Los Reportes de las dependencias y unidades que resulten de este diagnóstico recibirán recursos estatales parciales o nulos, de acuerdo a lo establecido en el artículo 104 de la Constitución Política de los Estados Unidos Mexicanos y en el artículo 107 de la Constitución Política del Estado de Tlaxcala.



Universidad
Autónoma de
Tlaxcala

UNIVERSIDAD AUTÓNOMA DE TLAXCALA
ANTEPROYECTO DE PRESUPUESTO DE EGRESOS 2023
ANÁLISIS DE INVOLUCRADOS

Rectoría

Dependencia o Entidad:

Unidad Responsable:

Proyecto:

UNIVERSIDAD AUTÓNOMA DE TLAXCALA

SECRETARÍA ADMINISTRATIVA

IMPULSO A LA EDUCACIÓN SUPERIOR DE CALIDAD

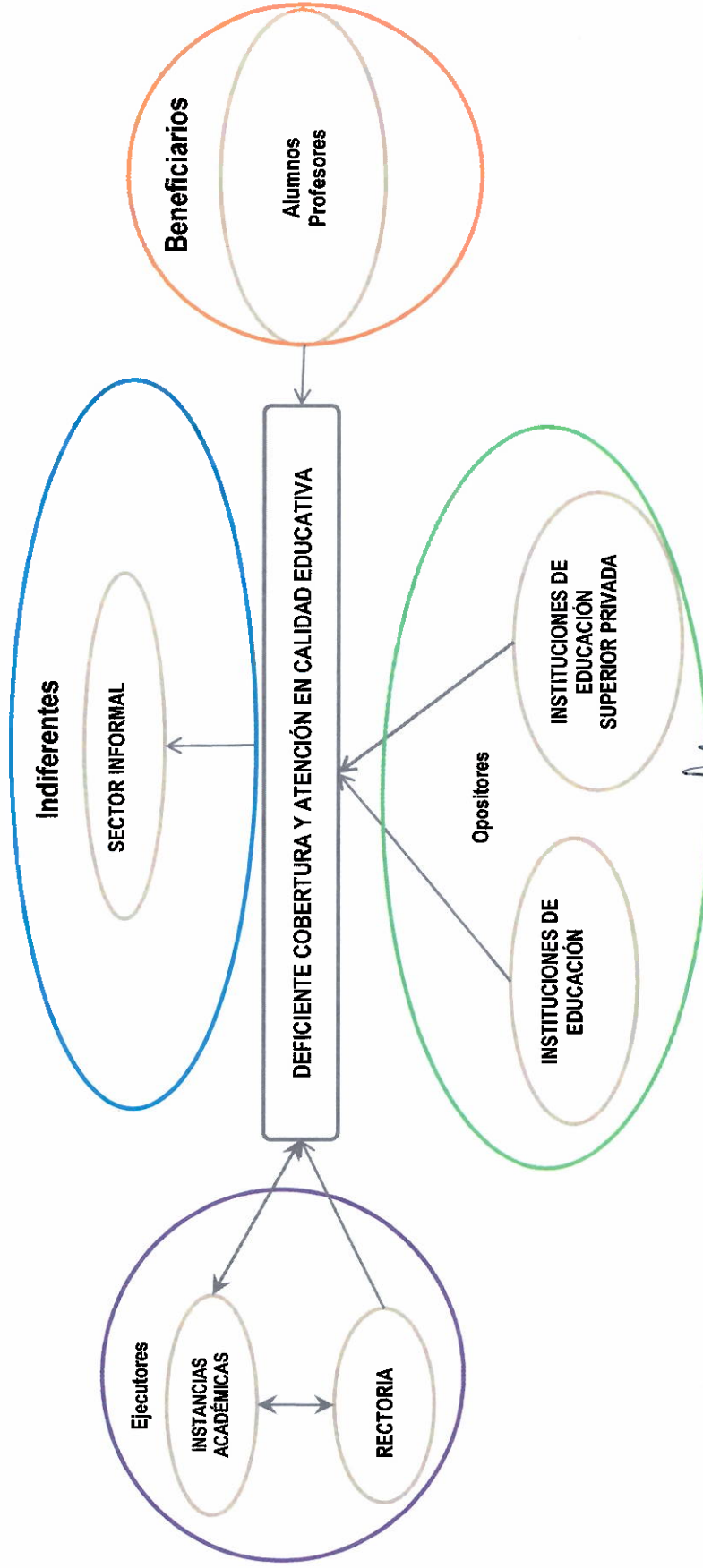

Elaboró
DRA. ELVIA ORTIZ ORTIZ
COORDINADORA GENERAL DE PLANEACIÓN INSTITUCIONAL

Responsable del Proyecto
LIC. ELVIA HERNÁNDEZ ESCALONA
SECRETARÍA ADMINISTRATIVA

Autorizo
DR. SERAFÍN ORTIZ ORTIZ
RECTOR

Los titulares de las dependencias y entidades o instituciones que reciben recursos estatales parcial o totalmente, serán directamente responsables de la formulación de sus proyectos.



Universidad
Autónoma de
Tlaxcala

UNIVERSIDAD AUTÓNOMA DE TLAXCALA
ANTEPROYECTO DE PRESUPUESTO DE EGRESOS 2023
MATRIZ DE EXPECTATIVAS Y FUERZAS

UNIVERSIDAD AUTÓNOMA DE TLAXCALA

SECRETARÍA ADMINISTRATIVA

IMPULSO A LA EDUCACIÓN SUPERIOR DE CALIDAD

Dependencia o Entidad:

Unidad Responsable:

Proyecto:

GRUPO	INTERES O EXPECTATIVA	VALENCIA	FUERZA	RESULTANTE
Indiferentes				
SECTOR INFORMAL	NO SE TIENE ALGUNA CERTEZA DE CAMBIO EN EL STATUS DE VIDA E INGRESOS	0	-1	-1
Ejecutores				
RECTORIA	CONSOLIDAR LA CALIDAD EDUCATIVA DENTRO DE LA UNIVERSIDAD AUTÓNOMA DE TLAXCALA	0	5	5
INSTANCIAS ACADÉMICAS	FAVORCER EL DESARROLLO DE LAS FUNCIONES SUSTANTIVAS Y ADJETIVAS	0	5	5
Opositores				
UNIVERSIDADES PÚBLICAS	SOLICITUD DE MAYORES RECURSOS PROVENIENTES DE RECURSO FEDERAL	0	-1	-1
UNIVERSIDADES PRIVADAS	DISMINUIR EL NUMERO DE ESTUDIANTES QUE DEMANDAN EDUCACIÓN SUPERIOR	0	-1	-1
Beneficiarios				
SOCIEDAD	TENER MAYOR JUSTICIA, IGUALDAD, EQUIDAD Y PAZ SOCIAL	0	5	5
RESULTADO		0	5	12

Elaboró

DRA. ELVIA ORTIZ ORTIZ
COORDINADORA GENERAL DE PLANEACION INSTITUCIONAL

Responsable del Proyecto

LIC. ELVIA HERNANDEZ ESCALONA
SECRETARIA ADMINISTRATIVA

Autorizo

DR. SERAFIN ORTIZ ORTIZ
RECTOR

RECTORÍA

UNIVERSIDAD AUTÓNOMA DE TLAXCALA
SECRETARÍA ADMINISTRATIVA
IMPULSO A LA EDUCACIÓN SUPERIOR DE CALIDAD

Dependencia o Entidad:
Unidad Responsable:
Proyecto:

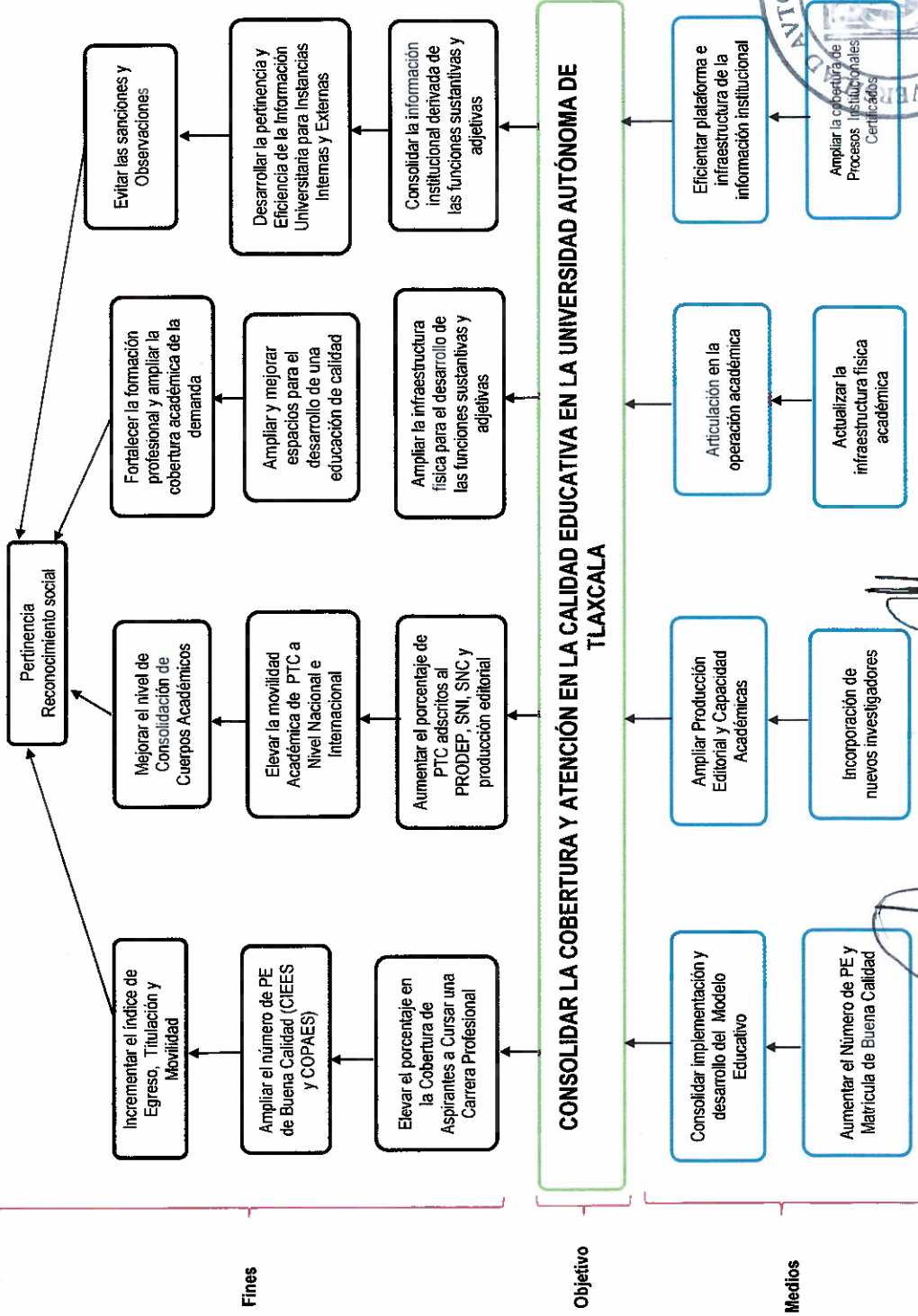

Elaboró
DRA. ELVIA ORTIZ
COORDINADORA GENERAL DE PLANEACIÓN INSTITUCIONAL

Responsable del Proyecto
LIC. ELVIA HERNÁNDEZ ESCALONA
SECRETARÍA ADMINISTRATIVA

Autorizo
DR. SERAFÍN ORTIZ
RECTOR

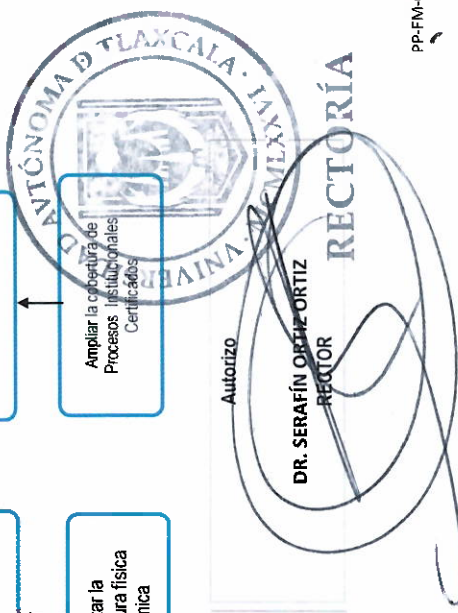



Universidad Autónoma de Tlaxcala

UNIVERSIDAD AUTÓNOMA DE TLAXCALA
ANTEPROYECTO DE PRESUPUESTO DE EGRESOS 2023
ACCIONES PROBABLES

Rectoría

UNIVERSIDAD AUTÓNOMA DE TLAXCALA

SECRETARÍA ADMINISTRATIVA

IMPULSO A LA EDUCACIÓN SUPERIOR DE CALIDAD

Dependencia o Entidad:

Unidad Responsable:

Proyecto:

Objetivo

CONSOLIDAR LA COBERTURA Y ATENCIÓN EN LA CALIDAD EDUCATIVA

Medios Entregables

Fortalecer el Modelo Educativo Basado en Competencias

Impulsar la productividad Investigativa

Impulsar las Obras Institucionales

Mejorar el SIIA y el SIGC

Actividades

Aumentar el Número de PE y Matrícula de Buena Calidad

Mejorar la Habilitación y Superación Académicas

Ampliar la Infraestructura física

Mejora de los sistemas de información académica y de servicios

Elaboró

DRA. ELVIA ORTIZ ORTIZ
COORDINADORA GENERAL DE PLANEACIÓN INSTITUCIONAL

Responsable del Proyecto

LIC. ELVIA HERRANDEZ ESCALONA
SECRETARÍA ADMINISTRATIVA

Autorizó

DR. SEBASTIÁN ORTIZ ORTIZ
RECTOR

Los titulares de las dependencias y entidades o instituciones que precisaban recursos estatales parcial o totalmente, serán directamente responsables de la formulación de sus proyectos.



Universidad Autónoma de Tlaxcala

GOBIERNO DEL ESTADO DE TLAXCALA
ANTEPROYECTO DE PRESUPUESTO DE EGRESOS 2023
SELECCIÓN DE ALTERNATIVAS

Rectoría

Dependencia o Entidad:

Unidad Responsable:

Proyecto:

UNIVERSIDAD AUTÓNOMA DE TLAXCALA

SECRETARÍA ADMINISTRATIVA

IMPULSO A LA EDUCACIÓN SUPERIOR DE CALIDAD

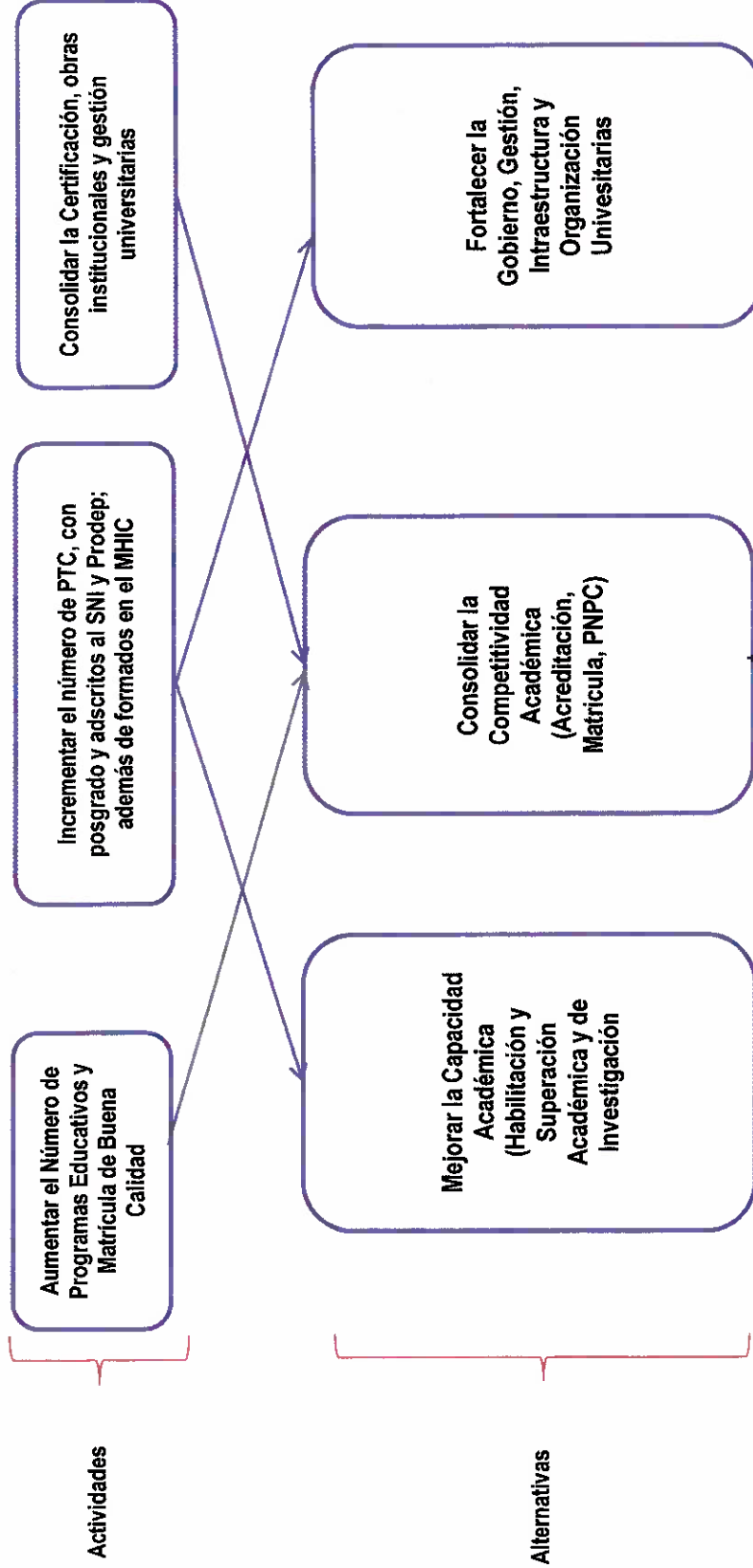

Elaboró
DRA. ELVIA ORTIZ ORTIZ
COORDINADORA GENERAL DE PLANEACIÓN INSTITUCIONAL

Responsable del Proyecto
LIC. ELVIA HERNÁNDEZ ESCALONA
SECRETARÍA ADMINISTRATIVA

Autorizo
DR. SERAFÍN ORTIZ ORTIZ
RECTOR



Los titulares de las dependencias y entidades o instituciones que reciban recursos estatales parcial o totalmente, serán directamente responsables de la formulación de sus proyectos.



Datos de identificación¹

Dependencia:	UNIVERSIDAD AUTÓNOMA DE TLAXCALA
Proyecto:	IMPULSO A LA EDUCACIÓN SUPERIOR DE CALIDAD
Finalidad:	2. DESARROLLO SOCIAL
Función:	2.5. EDUCACION
Subfunción:	2.5.3. EDUCACIÓN SUPERIOR

Matriz de Indicadores para Resultados³

Resumen Narrativo^{3.1}

Objetivo al que corresponde el indicador ^{3.1.1}	AUMENTAR EL BIENESTAR SOCIAL	Marque el nivel del objetivo en la Matriz de Marco Lógico ^{3.1.2}			
		Fin	Propósito	Componente	Actividad
Objetivo Ponderado ^{3.1.3}		X			

Indicador^{3.2}

Datos de identificación del indicador^{3.2.1}

Orden: ^{3.2.1.1}	1	Nombre del indicador: ^{3.2.1.2}	ÍNDICE DE COBERTURA DE LA DEMANDA A NIVEL SUPERIOR		
Dimensión del indicador: ^{3.2.1.3}	EFICACIA	Tipo de indicador para resultados: ^{3.2.1.4}	ESTRATÉGICO		
Definición del indicador: ^{3.2.1.5}	ÍNDICE DE COBERTURA ENTRE LA DEMANDA Y LA COBERTURA DE EDUCACIÓN SUPERIOR				
Tipo valor de la meta: ^{3.2.1.6}	RELATIVA	Unidad de medida: ^{3.2.1.8}	ALUMNOS		
Método de cálculo: ^{3.2.1.7}	Numerador	NÚMERO DE ALUMNOS MATRICULADOS POR PERIODO			
	Denominador	NÚMERO DE ESPACIOS DESTINADOS PARA EDUCACIÓN SUPERIOR			
Desagregación geográfica: ^{3.2.1.9}	ESTATAL	Frecuencia de medición: ^{3.2.1.10}	ANUAL		
Contribución Agenda 2030:	SI	X	NO		
Objetivo Agenda 2030:	4. EDUCACIÓN DE CALIDAD				
Transversalidad: ^{3.2.1.11}					
Enfoque de transversalidad: ^{3.2.1.11.1}	ENFOQUE DE GÉNERO				
Hombres: ^{3.2.1.12}	5,252	Mujeres: ^{3.2.1.13}	9,755	Total: ^{3.2.1.14}	15,007
Serie de Información Disponible: ^{3.2.1.12}					
Información disponible: ^{3.2.1.21}	LAS MEDICIONES CORRESPONDEN A PROYECCIONES DEL NUMERO DE ALUMNOS MATRICULADOS Y LOS QUE SE REGISTRARAN PARA DEMANDAR UN LUGAR DENTRO DE LA UNIVERSIDAD AUTÓNOMA DE TLAXCALA A TRAVÉS DEL SISTEMA INSTITUCIONAL DE INFORMACIÓN ADMINISTRATIVA				

Características del indicador^{3.2.2}

Categoría: ^{3.2.2.2}	Característica: ^{3.2.2.1}					
	Claridad: ^{3.2.2.1.1}	Relevancia: ^{3.2.2.1.2}	Economía: ^{3.2.2.1.3}	Monitoreable: ^{3.2.2.1.4}	Adecuado: ^{3.2.2.1.5}	Aporte marginal: ^{3.2.2.1.6}
No cumple						X
Cumple parcialmente						
Cumple	X	X	X	X	X	

Contacto indicador^{3.2.3}

Nombre: ^{3.2.3.1}	ELVIA	Área: ^{3.2.3.4}	COORDINADORA GENERAL DE PLANEACIÓN INSTITUCIONAL
Apellido paterno: ^{3.2.3.2}	ORTÍZ	Puesto: ^{3.2.3.5}	COORDINADORA GENERAL
Apellido materno: ^{3.2.3.3}	ORTÍZ	Teléfono: ^{3.2.3.7}	246-4623930
Correo electrónico: ^{3.2.3.6}			

Determinación de metas^{3.2.4}

Viabilidad de la meta:^{3.2.4.1}

Meta acumulable: ^{3.2.4.1.1}	SI	Comportamiento del indicador: ^{3.2.4.1.2}	ASCENDENTE
Factibilidad de la meta: ^{3.2.4.1.3}	MEDIA		

Línea base:^{3.2.4.2}

Año: ^{3.2.4.2.1}	Valor: ^{3.2.4.2.2}			Periodo al que corresponde el valor: ^{3.2.4.2.3}
	Indicador (relativo): ^{3.2.4.2.2.1}	Numerador (absoluto): ^{3.2.4.2.2.2}	Denominador (universo de cobertura): ^{3.2.4.2.2.3}	



2022	96.02	16,504	17,082	PERIODO ACADÉMICO 2018-PRIMAVERA
------	-------	--------	--------	----------------------------------

Justificación línea base ³²⁴²⁴
La información se considera desde 2018 dado que se analiza la evolución por cohorte generacional y sus implicaciones dentro del logro académico, así como dentro de la política para educación superior vigente y sus indicadores relacionados;

Parámetros de semaforización ³²⁴³				
Tipo de valor ³²⁴³¹	PORCENTAJE			
	Limite Superior		Limite Inferior	
Verde	97.23		92.15	
Amarillo	91.89		83.07	
Rojó	61.25		59.26	

Meta sexenal ³²⁴⁴				
Año ³²⁴⁴¹	Valor ³²⁴⁴²			Periodo al que corresponde el valor ³²⁴⁴³
	Indicador ³²⁴⁴²¹ (relativo)	Numerador ³²⁴⁴²² (absoluto)	Denominador ³²⁴⁴²³ (universo de cobertura)	
2026	94.25	16,956	17,990	O-2022

Metas intermedias ³²⁴⁵				
Año ³²⁴⁵¹	Valor ³²⁴⁵²			Periodo al que corresponde el valor ³²⁴⁵³
	Indicador ³²⁴⁵²¹ (relativo)	Numerador ³²⁴⁵²² (absoluto)	Denominador ³²⁴⁵²³ (universo de cobertura)	
2022 ³²⁴⁵¹¹	94.25	15,007	15,922	P-2022
2023 ³²⁴⁵¹²	96.34	15,465	16,053	O-2023
2024 ³²⁴⁵¹³	95.97	15,954	16,624	O-2024
2025 ³²⁴⁵¹⁴	95.69	16,448	17,188	O-2025
2026 ³²⁴⁵¹⁵	94.25	16,956	17,990	O-2026

Metas del ciclo presupuestario ³²⁴⁶				
Periodo ³²⁴⁶¹ (según la frecuencia de medición)	Valor ³²⁴⁶²			Periodo al que corresponde el valor ³²⁴⁶³
	Indicador ³²⁴⁶²¹ (relativo)	Numerador ³²⁴⁶²² (absoluto)	Denominador ³²⁴⁶²³ (universo de cobertura)	
ANUAL	94.25	16,956	17,990	P-2022

Características de las variables ³²⁵ (Se debe llenar este conjunto tanta veces como número de variables existan)	
Nombre ³²⁵¹	ÍNDICE DE COBERTURA DE LA DEMANDA A NIVEL SUPERIOR
Descripción de la variable ³²⁵²	COBERTURA DEL EGRESO DEL NIVEL MEDIO SUPERIOR
Medios de verificación ³²⁵³	ESTADÍSTICA 911
Unidad de medida ³²⁵⁴	ALUMNOS
Desagregación geográfica ³²⁵⁵	Estatal
Frecuencia ³²⁵⁶	Anual
Método de recopilación de datos ³²⁵⁷	DOCUMENTAL Y SERIES ESTADÍSTICAS SEP
Fecha de disponibilidad de la información ³²⁵⁸	CIERRE DEL CICLO ESCOLAR DE OTOÑO (NOVIEMBRE DE CADA AÑO, PARA 2022 SE CONSIDERÓ LA MATRICULA AL 31 DE JUNIO DE 2022-MATRICULA DE PRIMAVERA)

Elaboró
DRA. ELVIA ORTÍZ ORTÍZ
COORDINADORA GENERAL DE PLANEACIÓN INSTITUCIONAL

Responsable del Proyecto
LIC. ELVIA HERNÁNDEZ ESCALONA
SECRETARÍA ADMINISTRATIVA

Autorizó
DR. SERAFÍN ORTÍZ ORTÍZ
RECTOR



Datos de Identificación¹

Dependencia:	UNIVERSIDAD AUTÓNOMA DE TLAXCALA
Proyecto:	IMPULSO A LA EDUCACIÓN SUPERIOR DE CALIDAD
Finalidad:	2. DESARROLLO SOCIAL
Función:	2.5. EDUCACION
Subfunción:	2.5.3. EDUCACIÓN SUPERIOR

Matriz de Indicadores para Resultados³

Resumen Narrativo^{3.1}

Objetivo al que corresponde el indicador ^{3.1.1}	INCREMENTAR EL NIVEL DE LA CALIDAD EDUCATIVA	Marque el nivel del objetivo en la Matriz de Marco Lógico ^{3.1.2}			
		Fin	Propósito	Componente	Actividad
Objetivo Ponderado ^{3.1.3}			X		

Indicador^{3.2}

Datos de Identificación del indicador^{3.2.1}

Orden: ^{3.2.1.1}	2	Nombre del indicador: ^{3.2.1.2}	ÍNDICE DE PROGRAMAS EDUCATIVOS DE BUENA CALIDAD			
Dimensión del indicador: ^{3.2.1.3}	EFICACIA	Tipo de indicador para resultados: ^{3.2.1.4}	ESTRATÉGICO			
Definición del indicador: ^{3.2.1.5}	ÍNDICE DE COBERTURA ENTRE LA DEMANDA Y LA COBERTURA DE EDUCACIÓN SUPERIOR					
Tipo valor de la meta: ^{3.2.1.6}	RELATIVA	Unidad de medida: ^{3.2.1.8}	PROGRAMA EDUCATIVO			
Método de cálculo: ^{3.2.1.7}	Numerador	NÚMERO DE PROGRAMAS EDUCATIVOS DE LICENCIATURA DE BUENA CALIDAD RECONOCIDOS POR EL COPAES				
	Denominador	NÚMERO DE PROGRAMAS EDUCATIVOS DE LICENCIATURA				
Desagregación geográfica: ^{3.2.1.9}	INSTITUCIONAL	Frecuencia de medición: ^{3.2.1.10}	ANUAL			
Contribución Agenda 2030:		SI	X	NO		
Objetivo Agenda 2030:		4. EDUCACIÓN DE CALIDAD				
Transversalidad: ^{3.2.1.11}						
Enfoque de transversalidad: ^{3.2.1.11.1}	ENFOQUE DE GÉNERO					
Hombres: ^{3.2.1.12}	5,252	Mujeres: ^{3.2.1.13}	9,755	Total: ^{3.2.1.14}	15,007	
Serie de Información Disponible: ^{3.2.1.12}						
Información disponible: ^{3.2.1.21}	LA OFERTA EDUCATIVA DE LA UNIVERSIDAD AUTÓNOMA DE TLAXCALA SE ENCUENTRA DENTRO DE SU PAGINA WEB www.uatx.mx Y DEL COPAES ES www.copaes.mx					

Características del indicador^{3.2.2}

	Característica: ^{3.2.2.1}					
Calficación: ^{3.2.2.2}	Claridad: ^{3.2.2.1.1}	Relevancia: ^{3.2.2.1.2}	Economía: ^{3.2.2.1.3}	Monitoreable: ^{3.2.2.1.4}	Adecuado: ^{3.2.2.1.5}	Aporte marginal: ^{3.2.2.1.6}
No cumple						X
Cumple parcialmente						
Cumple	X	X	X	X	X	

Contacto indicador^{3.2.3}

Nombre: ^{3.2.3.1}	ELVIA	Área: ^{3.2.3.4}	COORDINADORA GENERAL DE PLANEACIÓN INSTITUCIONAL
Apellido paterno: ^{3.2.3.2}	ORTÍZ	Puesto: ^{3.2.3.5}	COORDINADORA GENERAL
Apellido materno: ^{3.2.3.3}	ORTÍZ	Teléfono: ^{3.2.3.7}	246-4623930
Correo electrónico: ^{3.2.3.6}			

Determinación de metas^{3.2.4}

Viabilidad de la meta^{3.2.4.1}

Meta acumulable: ^{3.2.4.1.1}	SI	Comportamiento del indicador: ^{3.2.4.1.2}	ASCENDENTE
Factibilidad de la meta: ^{3.2.4.1.3}	ALTA		

Línea base:^{3.2.4.2}

Año: ^{3.2.4.2.1}	Valor: ^{3.2.4.2.2}			Período al que corresponde el valor: ^{3.2.4.2.3}
	Indicador (relativo): ^{3.2.4.2.1}	Numerador (absoluto): ^{3.2.4.2.2}	Denominador (universo de cobertura): ^{3.2.4.2.3}	



2018	55.00	22	40	PERIODO ACADÉMICO 2017-OTOÑO
------	-------	----	----	------------------------------

Justificación línea base ³²⁴²⁴
La información se considera desde 2018 dado que se analiza la evolución por cohorte generacional y sus implicaciones dentro del logro académico, así como dentro de la política para educación superior vigente y sus indicadores relacionados,

Parámetros de semaforización ³²⁴³

Tipo de valor ³²⁴³¹	Limite Superior	Limite Inferior
Verde	65.01	58.55
Amarillo	58.55	51.21
Rojo	50.81	42.13

Meta sexenal ³²⁴⁴

Año ³²⁴⁴¹	Valor ³²⁴⁴²			Periodo al que corresponde el valor ³²⁴⁴³
	Indicador ³²⁴⁴²¹ (relativo)	Numerador ³²⁴⁴²² (absoluto)	Denominador ³²⁴⁴²³ (universo de cobertura)	
2022	65.85	27	41	P-2022

Metas intermedias ³²⁴⁵

Año ³²⁴⁵¹	Valor ³²⁴⁵²			Periodo al que corresponde el valor ³²⁴⁵³
	Indicador ³²⁴⁵²¹ (relativo)	Numerador ³²⁴⁵²² (absoluto)	Denominador ³²⁴⁵²³ (universo de cobertura)	
2022 ³²⁴⁵¹¹	65.85	27	41	P-2022
2023 ³²⁴⁵¹²	65.85	27	41	O-2023
2024 ³²⁴⁵¹³	66.67	28	42	O-2024
2025 ³²⁴⁵¹⁴	66.67	28	42	O-2025
2026 ³²⁴⁵¹⁵	71.43	30	42	O-2026

Metas del ciclo presupuestario ³²⁴⁶

Periodo ³²⁴⁶¹ (según la frecuencia de medición)	Valor ³²⁴⁶²			Periodo al que corresponde el valor ³²⁴⁶³
	Indicador ³²⁴⁶²¹ (relativo)	Numerador ³²⁴⁶²² (absoluto)	Denominador ³²⁴⁶²³ (universo de cobertura)	
ANUAL	65.85	27	41	P-2022

Características de las variables ³²⁵ (Se debe llenar este conjunto tanta veces como número de variables existan)

Nombre ³²⁵¹	PORCENTAJE DE PROGRAMAS DE BUENA CALIDAD
Descripción de la variable ³²⁵²	PORCENTAJE DE PROGRAMAS DE BUENA CALIDAD RECONOCIDOS POR EL COPAES
Medios de verificación ³²⁵³	Página Web
Unidad de medida ³²⁵⁴	PROGRAMAS EDUCATIVOS
Desagregación geográfica ³²⁵⁵	INSTITUCIONAL
Frecuencia ³²⁵⁶	Anual
Método de recopilación de datos ³²⁵⁷	DOCUMENTAL Y SERIES ESTADÍSTICAS
Fecha de disponibilidad de la información ³²⁵⁸	CIERRE DEL CICLO ESCOLAR DE OTOÑO (NOVIEMBRE DE CADA AÑO)

Elaboró

DRA. ELVIA ORTIZ ORTIZ
COORDINADORA GENERAL DE PLANEACIÓN INSTITUCIONAL

Responsable del Proyecto

LIC. ELVIA HERNANDEZ ESCALONA
SECRETARIA ADMINISTRATIVA

Autorizo

DR. SERAFÍN ORTIZ ORTIZ
RECTOR





Datos de Identificación¹

Dependencia:	UNIVERSIDAD AUTÓNOMA DE TLAXCALA
Proyecto:	IMPULSO A LA EDUCACIÓN SUPERIOR DE CALIDAD
Finalidad:	2. DESARROLLO SOCIAL
Función:	2.5. EDUCACION
Subfunción:	2.5.3. EDUCACIÓN SUPERIOR

Matriz de Indicadores para Resultados³

Resumen Narrativo^{3.1}

Objetivo al que corresponde el indicador ^{3.1.1}	IMPULSAR LA PRODUCTIVIDAD INVESTIGATIVA	Marque el nivel del objetivo en la Matriz de Marco Lógico ^{3.1.2}			
		Fin	Propósito	Componente	Actividad
Objetivo Ponderado ^{3.1.3}				X	

Indicador^{3.2}

Datos de Identificación del Indicador^{3.2.1}

Orden ^{3.2.1.1}	3	Nombre del indicador ^{3.2.1.2}	ÍNDICE DE HABILITACIÓN ACADÉMICA		
Dimensión del indicador ^{3.2.1.3}	EFICACIA	Tipo de indicador para resultados ^{3.2.1.4}	GESTIÓN		
Definición del indicador ^{3.2.1.5}	PROFESORES DE TIEMPO COMPLETO				
Tipo valor de la meta ^{3.2.1.6}	RELATIVA	Unidad de medida ^{3.2.1.8}	PROFESORES		
Método de cálculo ^{3.2.1.7}	Numerador	NÚMERO DE PROFESORES DE TIEMPO COMPLETO			
	Denominador	NÚMERO DE PROFESORES QUE CONFORMAN LA PLANTA DOCENTE			
Desagregación geográfica ^{3.2.1.9}	INSTITUCIONAL	Frecuencia de medición ^{3.2.1.10}	ANUAL		
Contribución Agenda 2030:		SI	X	NO	
Objetivo Agenda 2030:	4. EDUCACIÓN DE CALIDAD				
Transversalidad ^{3.2.1.11}					
Enfoque de transversalidad ^{3.2.1.11.1}	ENFOQUE DE GÉNERO				
Hombres ^{3.2.1.12}	834	Mujeres ^{3.2.1.13}	770	Total ^{3.2.1.14}	1,604
Serie de Información Disponible ^{3.2.1.15}					
Información disponible ^{3.2.1.21}	LA INFORMACIÓN SE ENCUENTRA EN LOS VOLUMENES INSTITUCIONALES DE PERSPECTIVA UNIVERSITARIA, Y LOS REGISTROS DEL PROGRAMA PROFEXCE DE LA UATx.				

Características del indicador^{3.2.2}

Característica ^{3.2.2.1}						
Calificación ^{3.2.2.2}	Claridad ^{3.2.2.1}	Relevancia ^{3.2.2.2}	Economía ^{3.2.2.3}	Monitoreable ^{3.2.2.4}	Adecuado ^{3.2.2.5}	Aporte marginal ^{3.2.2.6}
No cumple						X
Cumple parcialmente						
Cumple	X	X	X	X	X	

Contacto indicador^{3.2.3}

Nombre ^{3.2.3.1}	ELVIA	Área ^{3.2.3.4}	COORDINADORA GENERAL DE PLANEACIÓN INSTITUCIONAL
Apellido paterno ^{3.2.3.2}	ORTÍZ	Puesto ^{3.2.3.5}	COORDINADORA GENERAL
Apellido materno ^{3.2.3.3}	ORTÍZ	Teléfono ^{3.2.3.7}	246-4623930
Correo electrónico ^{3.2.3.6}			

Determinación de metas^{3.2.4}

Viabilidad de la meta^{3.2.4.1}

Meta acumulable ^{3.2.4.1.1}	SI	Comportamiento del indicador ^{3.2.4.2}	ASCENDENTE
Facilidad de la meta ^{3.2.4.1.3}	ALTA		

Línea base^{3.2.4.2}

Año ^{3.2.4.2.1}	Valor ^{3.2.4.2.2}			Período al que corresponde el valor ^{3.2.4.2.3}
	Indicador (relativo) ^{3.2.4.2.2.1}	Numerador (absoluto) ^{3.2.4.2.2.2}	Denominador (universo de cobertura) ^{3.2.4.2.2.3}	
2022	47.12	720	1,528	ENERO-DICIEMBRE 2022



Justificación línea base ³²⁴²⁴

La información se considera desde 2018 dado que se analiza la evolución por cohorte generacional y sus implicaciones dentro del logro académico, así como dentro de la política para educación superior vigente y sus indicadores relacionados,

Parámetros de semaforización ³²⁴³

Tipo de valor ³²⁴³¹	PORCENTAJE	
	Limite Superior	Limite inferior
Verde	43.01	35.99
Amarillo	35.01	30.99
Rojo	30.01	25.99

Meta sexenal ³²⁴⁴

Año ³²⁴⁴¹	Valor ³²⁴⁴²			Periodo al que corresponde el valor ³²⁴⁴³
	Indicador ³²⁴⁴²¹ (relativo)	Numerador ³²⁴⁴²² (absoluto)	Denominador ³²⁴⁴²³ (universo de cobertura)	
2026	43.92	830	1890	ENERO-DICIEMBRE 2026

Metas intermedias ³²⁴⁵

Año ³²⁴⁵¹	Valor ³²⁴⁵²			Periodo al que corresponde el valor ³²⁴⁵³
	Indicador ³²⁴⁵²¹ (relativo)	Numerador ³²⁴⁵²² (absoluto)	Denominador ³²⁴⁵²³ (universo de cobertura)	
2022 ³²⁴⁵¹¹	41.53	760	1,830	ENERO-DICIEMBRE 2022
2023 ³²⁴⁵¹²	42.59	788	1,850	ENERO-DICIEMBRE 2023
2024 ³²⁴⁵¹³	42.78	800	1,870	ENERO-DICIEMBRE 2024
2025 ³²⁴⁵¹⁴	43.09	810	1,880	ENERO-DICIEMBRE 2025
2026 ³²⁴⁵¹⁵	43.92	830	1,890	ENERO-DICIEMBRE 2026

Metas del ciclo presupuestario ³²⁴⁶

Periodo ³²⁴⁶¹ (según la frecuencia de medición)	Valor ³²⁴⁶²			Periodo al que corresponde el valor ³²⁴⁶³
	Indicador ³²⁴⁶²¹ (relativo)	Numerador ³²⁴⁶²² (absoluto)	Denominador ³²⁴⁶²³ (universo de cobertura)	
ANUAL	41.76	788	1,887	ENERO-DICIEMBRE 2022

Características de las variables ³²⁵ (Se debe llenar este conjunto tanta veces como número de variables existan)

Nombre ³²⁵¹	NÚMERO DE PROFESORES DE TIEMPO COMPLETO
Descripción de la variable ³²⁵²	NÚMERO DE PROFESORES QUE CONFORMAN LA PLANTA DOCENTE
Medios de verificación ³²⁵³	PLANTILLA DE PERSONAL
Unidad de medida ³²⁵⁴	PROFESORES DE TIEMPO COMPLETO
Desagregación geográfica ³²⁵⁵	INSTITUCIONAL
Frecuencia ³²⁵⁶	Anual
Método de recopilación de datos ³²⁵⁷	DOCUMENTAL Y SERIES ESTADÍSTICAS
Fecha de disponibilidad de la información ³²⁵⁸	ENERO - DICIEMBRE

Elaboró

DRA. ELVIA ORTIZ ORTIZ
COORDINADORA GENERAL DE PLANEACIÓN INSTITUCIONAL

Responsable del Proyecto

LIC. ELVIA HERNANDEZ ESCALONA
SECRETARÍA ADMINISTRATIVA

Autorizo

DR. SERAFÍN ORTIZ ORTIZ
RECTOR

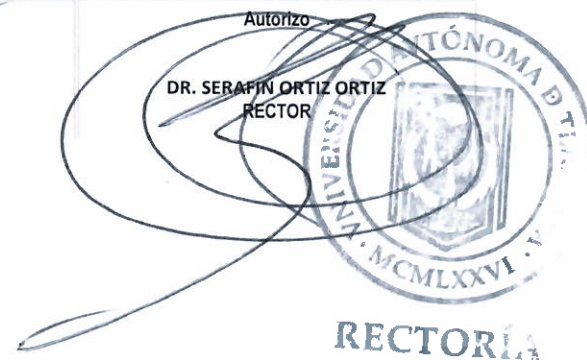

RECTORÍA



Datos de identificación¹

Dependencia:	UNIVERSIDAD AUTÓNOMA DE TLAXCALA
Proyecto:	IMPULSO A LA EDUCACIÓN SUPERIOR DE CALIDAD
Finalidad:	2. DESARROLLO SOCIAL
Función:	2.5. EDUCACION
Subfunción:	2.5.3. EDUCACIÓN SUPERIOR

Matriz de Indicadores para Resultados³

Resumen Narrativo^{3.1}

Objetivo al que corresponde el indicador ^{3.1.1}	FORTALECER LA EFECTIVIDAD EN LA GESTIÓN, ADMINISTRACIÓN Y ORGANIZACIÓN UNIVERSITARIAS	Marque el nivel del objetivo en la Matriz de Marco Lógico ^{3.1.2}			
		Fin	Propósito	Componente	Actividad
Objetivo Ponderado ^{3.1.3}					X

Indicador^{3.2}

Datos de identificación del indicador^{3.2.1}

Orden: ^{3.2.1.1}	4	Nombre del indicador: ^{3.2.1.2}	ÍNDICE DE CALIDAD CERTIFICADOS BAJO LA NORMA ISO 9001:2015		
Dimensión del indicador: ^{3.2.1.3}	EFICACIA	Tipo de indicador para resultados: ^{3.2.1.4}	GESTIÓN		
Definición del indicador: ^{3.2.1.5}	NUMERO DE PROCESOS CERTIFICADOS BAJO LA NORMA ISO 9001:2015				
Tipo valor de la meta: ^{3.2.1.6}	RELATIVA	Unidad de medida: ^{3.2.1.8}	PROFESORES		
Método de cálculo: ^{3.2.1.7}	Numerador	NUMERO DE PROCESOS CERTIFICADOS			
	Denominador	NUMERO DE PROCESOS AUDITADOS			
Desagregación geográfica: ^{3.2.1.9}	INSTITUCIONAL	Frecuencia de medición: ^{3.2.1.10}	ANUAL		
Contribución Agenda 2030:		SI	X	NO	
Objetivo Agenda 2030:	4. EDUCACIÓN DE CALIDAD				
Transversalidad: ^{3.2.1.11}					
Enfoque de transversalidad: ^{3.2.1.11.1}	ENFOQUE DE GÉNERO				
Hombres: ^{3.2.1.11.2}	5,252	Mujeres: ^{3.2.1.11.3}	9,755	Total: ^{3.2.1.11.4}	15,007
Serie de Información Disponible: ^{3.2.1.12}					
Información disponible: ^{3.2.1.12.1}	LOS PROCESOS CERTIFICADOS SON POR PARTE DE QMI Y ENLACE; LOS DATOS APARECEN DENTRO DE LA PAGINA INSTITUCIONAL DE LA UATx				

Características del indicador^{3.2.2}

Calificación: ^{3.2.2.2}	Característica: ^{3.2.2.1}					
	Claridad: ^{3.2.2.1.1}	Relevancia: ^{3.2.2.1.2}	Economía: ^{3.2.2.1.3}	Monitoreable: ^{3.2.2.1.4}	Adecuado: ^{3.2.2.1.5}	Aporte marginal: ^{3.2.2.1.6}
No cumple						X
Cumple parcialmente						
Cumple	X	X	X	X	X	

Contacto indicador^{3.2.3}

Nombre: ^{3.2.3.1}	ELVIA	Área: ^{3.2.3.4}	COORDINADORA GENERAL DE PLANEACIÓN INSTITUCIONAL
Apellido paterno: ^{3.2.3.2}	ORTÍZ	Puesto: ^{3.2.3.5}	COORDINADORA GENERAL
Apellido materno: ^{3.2.3.3}	ORTÍZ	Teléfono: ^{3.2.3.7}	246-4623930
Correo electrónico: ^{3.2.3.8}			

Determinación de metas^{3.2.4}

Viabilidad de la meta:^{3.2.4.1}

Meta acumulable: ^{3.2.4.1.1}	SI	Comportamiento del indicador: ^{3.2.4.1.2}	NOMINAL
Factibilidad de la meta: ^{3.2.4.1.3}	ALTA		

Línea base:^{3.2.4.2}

Año: ^{3.2.4.2.1}	Valor: ^{3.2.4.2.2}			Periodo al que corresponde el valor: ^{3.2.4.2.3}
	Indicador (relativo): ^{3.2.4.2.2.1}	Numerador (absoluto): ^{3.2.4.2.2.2}	Denominador (universo de cobertura): ^{3.2.4.2.2.3}	



2022	100.00	44	44	ENERO-DICIEMBRE
------	--------	----	----	-----------------

Justificación línea base ³²⁴²⁴
La información se considera desde 2018 dado que se analiza la evolución por cohorte generacional y sus implicaciones dentro del logro académico, así como dentro de la política para educación superior vigente y sus indicadores relacionados.

Parámetros de semaforización ³²⁴³

Tipo de valor ³²⁴³¹		Limite Superior	Limite Inferior
Verde		100	95
Amarillo		94	87
Rojo		85	75

Meta sexenal ³²⁴⁴

Año ³²⁴⁴¹	Valor ³²⁴⁴²			Periodo al que corresponde el valor ³²⁴⁴³
	Indicador ³²⁴⁴²¹ (relativo)	Numerador ³²⁴⁴²² (absoluto)	Denominador ³²⁴⁴²³ (universo de cobertura)	
2022	100.00	44	44	ENERO-DICIEMBRE

Metas intermedias ³²⁴⁵

Año ³²⁴⁵¹	Valor ³²⁴⁵²			Periodo al que corresponde el valor ³²⁴⁵³
	Indicador ³²⁴⁵²¹ (relativo)	Numerador ³²⁴⁵²² (absoluto)	Denominador ³²⁴⁵²³ (universo de cobertura)	
2022 ³²⁴⁵¹¹	100.00	44	44	ENERO-DICIEMBRE 2022
2023 ³²⁴⁵¹²	100.00	44	44	ENERO-DICIEMBRE 2023
2024 ³²⁴⁵¹³	100.00	44	44	ENERO-DICIEMBRE 2024
2025 ³²⁴⁵¹⁴	100.00	44	44	ENERO-DICIEMBRE 2025
2026 ³²⁴⁵¹⁵	100.00	44	44	ENERO-DICIEMBRE 2026

Metas del ciclo presupuestario ³²⁴⁶

Periodo ³²⁴⁶¹ (según la frecuencia de medición)	Valor ³²⁴⁶²			Periodo al que corresponde el valor ³²⁴⁶³
	Indicador ³²⁴⁶²¹ (relativo)	Numerador ³²⁴⁶²² (absoluto)	Denominador ³²⁴⁶²³ (universo de cobertura)	
ANUAL	100.00	44	44	ENERO-DICIEMBRE 2017

Características de las variables ³²⁵ (Se debe llenar este conjunto tanta veces como número de variables existan)

Nombre ³²⁵¹	ÍNDICE DE CALIDAD CERTIFICADOS BAJO LA NORMA ISO 9000:2008
Descripción de la variable ³²⁵²	ÍNDICE DE CALIDAD DE PROCESOS INSTITUCIONALES CERTIFICADOS
Medios de verificación ³²⁵³	www.uatx.mx
Unidad de medida ³²⁵⁴	PROCESOS
Desagregación geográfica ³²⁵⁵	INSTITUCIONAL
Frecuencia ³²⁵⁶	Anual
Método de recopilación de datos ³²⁵⁷	RESULTADOS DE LAS AUDITORIAS INTERNAS Y EXTERNAS
Fecha de disponibilidad de la información ³²⁵⁸	CIERRE DEL AÑO

Elaboró

DRA. ELVIA HERNÁNDEZ ESCALONA
COORDINADORA GENERAL DE PLANEACIÓN INSTITUCIONAL

Responsable del Proyecto

LIC. ELVIA HERNÁNDEZ ESCALONA
SECRETARIA ADMINISTRATIVA

Autorizó

DR. SERAFÍN ORTIZ ORTIZ
RECTOR

RECTORIA



Datos de identificación¹

Dependencia:	UNIVERSIDAD AUTÓNOMA DE TLAXCALA
Proyecto:	IMPULSO A LA EDUCACIÓN SUPERIOR DE CALIDAD
Finalidad:	2. DESARROLLO SOCIAL
Función:	2.5. EDUCACION
Subfunción:	2.5.3. EDUCACIÓN SUPERIOR

Matriz de Indicadores para Resultados³

Resumen Narrativo⁵¹

Objetivo al que corresponde el indicador ³¹¹	FORTALECER LA EFECTIVIDAD EN LA GESTIÓN, ADMINISTRACIÓN Y ORGANIZACIÓN UNIVERSITARIAS	Marque el nivel del objetivo en la Matriz de Marco Lógico ³¹²			
		Fin	Propósito	Componente	Actividad
Objetivo Ponderado ³¹³					X

Indicador³²

Datos de identificación del indicador³²¹

Orden ³²¹¹	5	Nombre del indicador ³²¹²	PORCENTAJE DE OBRAS ACADÉMICAS AUTORIZADAS		
Dimensión del indicador ³²¹³	EFICACIA	Tipo de indicador para resultados ³²¹⁴	GESTIÓN		
Definición del indicador ³²¹⁵		NUMERO DE OBRAS ACADÉMICAS AUTORIZADAS			
Tipo valor de la meta ³²¹⁶	RELATIVA	Unidad de medida ³²¹⁸	OBRAS		
Método de cálculo ³²¹⁷	Numerador	NÚMERO DE OBRAS ACADÉMICAS AUTORIZADAS			
	Denominador	NÚMERO DE OBRAS ACADÉMICAS PROGRAMADAS			
Desagregación geográfica ³²¹⁹	INSTITUCIONAL	Frecuencia de medición ³²¹⁸	ANUAL		
Contribución Agenda 2030:		SI	X	NO	
Objetivo Agenda 2030:		4. EDUCACIÓN DE CALIDAD			
Transversalidad ³²¹¹¹					
Enfoque de transversalidad ³²¹¹¹¹	ENFOQUE DE GÉNERO				
Hombres ³²¹¹²	5,252	Mujeres ³²¹¹³	9,755	Total ³²¹¹⁴	15,007
Serie de Información Disponible ³²¹¹²					
Información disponible ³²¹¹²¹	NUMERO DE OBRAS AUTORIZADAS EN EL MARCO DEL PLAN MAESTRO DE CONSTRUCCIONES DEL PDI-FAM				

Características del indicador³²²

Calificación ³²²²	Característica ³²²¹					
	Claridad ³²²¹¹	Relevancia ³²²¹²	Economía ³²²¹³	Monitoreable ³²²¹⁴	Adecuado ³²²¹⁵	Aporte marginal ³²²¹⁶
No cumple						
Cumple parcialmente						
Cumple	X	X	X	X	X	X

Contacto indicador³²³

Nombre ³²³¹	EL VIA	Área ³²³⁴	COORDINADORA GENERAL DE PLANEACIÓN INSTITUCIONAL
Apellido paterno ³²³²	ORTÍZ	Puesto ³²³⁵	COORDINADORA GENERAL
Apellido materno ³²³³	ORTÍZ	Teléfono ³²³⁷	246-4623930
Correo electrónico ³²³⁶			

Determinación de metas³²⁴

Viabilidad de la meta³²⁴¹

Meta acumulable ³²⁴¹¹	SI	Comportamiento del indicador ³²⁴¹²	NOMINAL
Factibilidad de la meta ³²⁴¹³	ALTA		

Línea base³²⁴²

Año ³²⁴²¹	Valor ³²⁴²²			Periodo al que corresponde el valor ³²⁴²³
	Indicador (relativo) ³²⁴²²¹	Numerador (absoluto) ³²⁴²²²	Denominador (universo de cobertura) ³²⁴²²³	
2022	100.00	5	5	ENERO-DICIEMBRE



Justificación línea base ³²⁴²⁴

La información se considera desde 2018 dado que se analiza la evolución por cohorte generacional y sus implicaciones dentro del logro académico, así como dentro de la política para educación superior vigente y sus indicadores relacionados,

Parámetros de semaforización ³²⁴³

Tipo de valor ³²⁴³¹	Limite Superior	Limite Inferior
Verde	5	5
Amarillo	4	4
Rojó	3	3

Meta sexenal ³²⁴⁴

Año ³²⁴⁴¹	Valor ³²⁴⁴²			Periodo al que corresponde el valor ³²⁴⁴³
	Indicador ³²⁴⁴²¹ (relativo)	Numerador ³²⁴⁴²² (absoluto)	Denominador ³²⁴⁴²³ (universo de cobertura)	
2026	100.00	5	5	ENERO-DICIEMBRE 2026

Metas intermedias ³²⁴⁵

Año ³²⁴⁵¹	Valor ³²⁴⁵²			Periodo al que corresponde el valor ³²⁴⁵³
	Indicador ³²⁴⁵²¹ (relativo)	Numerador ³²⁴⁵²² (absoluto)	Denominador ³²⁴⁵²³ (universo de cobertura)	
2022 ³²⁴⁵¹¹	100.00	5	5	ENERO-DICIEMBRE 2022
2023 ³²⁴⁵¹²	100.00	5	5	ENERO-DICIEMBRE 2023
2024 ³²⁴⁵¹³	100.00	5	5	ENERO-DICIEMBRE 2024
2025 ³²⁴⁵¹⁴	100.00	5	5	ENERO-DICIEMBRE 2025
2026 ³²⁴⁵¹⁵	100.00	5	5	ENERO-DICIEMBRE 2026

Metas del ciclo presupuestario ³²⁴⁶

Periodo ³²⁴⁶¹ (según la frecuencia de medición)	Valor ³²⁴⁶²			Periodo al que corresponde el valor ³²⁴⁶³
	Indicador ³²⁴⁶²¹ (relativo)	Numerador ³²⁴⁶²² (absoluto)	Denominador ³²⁴⁶²³ (universo de cobertura)	
ANUAL	100.00	5	5	ENERO-DICIEMBRE 2016

Características de las variables ³²⁵ (Se debe llenar este conjunto tanta veces como número de variables existan)

Nombre ³²⁵¹	PORCENTAJE DE OBRAS ACADÉMICAS AUTORIZADAS
Descripción de la variable ³²⁵²	OBRAS ACADÉMICAS AUTORIZADAS
Medios de verificación ³²⁵³	OFICIO DE ASIGNACIÓN SEP-DGESU
Unidad de medida ³²⁵⁴	OBRAS ACADÉMICAS AUTORIZADAS
Desagregación geográfica ³²⁵⁵	INSTITUCIONAL
Frecuencia ³²⁵⁶	Anual
Método de recopilación de datos ³²⁵⁷	OFICIO DE AUTORIZACIÓN PARA EJECUCIÓN DE OBRAS
Fecha de disponibilidad de la información ³²⁵⁸	CIERRE DEL AÑO

Elaboró

DRA. ELVIA ORTIZ ORTIZ
COORDINADORA GENERAL DE PLANEACIÓN INSTITUCIONAL

Responsable del Proyecto

LIC. ELVIA HERNÁNDEZ ESCALONA
SECRETARIA ADMINISTRATIVA

Autorizo

DR. SERAFÍN ORTIZ ORTIZ
RECTOR

RECTORÍA



Universidad Autónoma de Tlaxcala

UNIVERSIDAD AUTÓNOMA DE TLAXCALA
ANTEPROYECTO DE PRESUPUESTO DE EGRESOS 2023
SUPUESTOS

Rectoría

Dependencia o Entidad:
Unidad Responsable:
Proyecto:

UNIVERSIDAD AUTÓNOMA DE TLAXCALA
SECRETARÍA ADMINISTRATIVA
IMPULSO A LA EDUCACIÓN SUPERIOR DE CALIDAD

OBJETIVOS	INDICADORES	TIPO - DIMENSIÓN - FRECUENCIA	MÉTODO DE CÁLCULO	MEDIOS DE VERIFICACIÓN	SUPUESTOS
AUMENTAR EL BIENESTAR SOCIAL	ÍNDICE DE COBERTURA DE LA DEMANDA A NIVEL SUPERIOR	ESTRATÉGICO EFICACIA ANUAL	$I_{bc} = \left(\frac{\sum ni}{\sum ss} \right) * 100$	ASOCIACIÓN MEXICANA DE ORGANOS DE CONTROL Y VIGILANCIA EN INSTITUCIONES DE EDUCACIÓN SUPERIOR S.C. http://www.amocvies.org.mx/	COADYUVAR EN EL INCREMENTO DE LA COBERTURA DE LA EDUCACIÓN SUPERIOR DE CALIDAD Y CON BASE EN: PND, PSE, PDE Y PDI
INCREMENTAR EL NIVEL DE LA CALIDAD EDUCATIVA	ÍNDICE DE PROGRAMAS EDUCATIVOS DE BUENA CALIDAD	ESTRATÉGICO EFICACIA ANUAL	$I_{pbc} = \left(\frac{\sum pna}{\sum oel} \right) * 100$	CONSEJO PARA LA ACREDITACIÓN DE LA EDUCACIÓN SUPERIOR http://www.copaes.org/	CONSOLIDAR LA CALIDAD EDUCATIVA DE LA OFERTA PROPORCIONADA POR LA UATx
1. IMPULSAR LA PRODUCTIVIDAD INVESTIGATIVA	ÍNDICE DE HABILITACIÓN ACADÉMICA	GESTIÓN EFICACIA ANUAL	$I_{HAc} = \left(\frac{\sum iqr}{\sum odep} / \sum ptc \right) * 100$	PROGRAMA PARA EL DESARROLLO PROFESIONAL DOCENTE, PARA EL TIPO SUPERIOR http://dsaa.sep.gob.mx/prodep.html	IMPULSAR LA INVESTIGACIÓN MEDIANTE LA HABILITACIÓN ACADÉMICA Y LA ADSCRIPCIÓN DE PROFESORES DE TIEMPO COMPLETO EN LA DIRECCIÓN DE SUPERACIÓN ACADÉMICA
1.1. ELEVAR LA CALIDAD EDUCATIVA DE LOS PE, COBERTURA DE LA MATRÍCULA E INFORMACIÓN INSTITUCIONAL	ÍNDICE DE CALIDAD CERTIFICADOS BAJO LA NORMA ISO 9000:2015	GESTIÓN EFICACIA ANUAL	$I_{Ca} = \left(\frac{\sum Prc}{\sum PrA} \right) * 100$	SISTEMA INSTITUCIONAL DE GESTIÓN DE LA CALIDAD http://iubx.mx/calidad/index.php	CONSOLIDAR LOS SERVICIOS DE CALIDAD INSTITUCIONALES
1.2. MEJORAR LA INFRAESTRUCTURA FÍSICA ACADÉMICA Y DE INVESTIGACIÓN	PORCENTAJE DE OBRAS ACADÉMICAS AUTORIZADAS	GESTIÓN EFICACIA ANUAL	$P_{Od} = \left(\frac{Oa}{Op} \right) * 100$	OFICIOS DE PRESENTACIÓN UATx OFICIOS DE ASIGNACIÓN SEP INFORMES TRIMESTRALES	FORTALECER LA GESTIÓN DE OBRAS ACADÉMICAS DENTRO DEL AMBITO UNIVERSITARIO

Elaboró
DRA. ELVIA ORTIZ ORTIZ
COORDINADORA GENERAL DE PLANEACIÓN INSTITUCIONAL

Responsable del Proyecto
LIC. ELVIA HERRANDEZ ESCALONA
SECRETARÍA ADMINISTRATIVA

Autorizo
DR. SERAFÍN ORTIZ ORTIZ
RECTOR



Universidad
Autónoma de
Tlaxcala

UNIVERSIDAD AUTÓNOMA DE TLAXCALA
ANTEPROYECTO DE PRESUPUESTO DE EGRESOS 2023

Dependencia o Entidad:

UNIVERSIDAD AUTÓNOMA DE TLAXCALA

Unidad Responsable:

SECRETARÍA ADMINISTRATIVA

Proyecto:

IMPULSO A LA EDUCACIÓN SUPERIOR DE CALIDAD

Nivel	Metas de la MIR (Verbos en Infinitivo)	Unidad de Medida	Objetivo Programado 2023	CALENDARIZACIÓN TRIMESTRAL							
				Enero-Marzo		Abril-Junio		Julio-Septiembre		Octubre-Diciembre	
				Meta	%	Meta	%	Meta	%	Meta	%
Fin Variable	AUMENTAR EL BIENESTAR SOCIAL	Alumnos	15,700								15,700
Fin Meta	COADYUVAR EN EL INCREMENTO DE LA COBERTURA DE LA EDUCACIÓN SUPERIOR DE CALIDAD Y CON BASE EN: PND, PSE, PDE Y PDI	Porcentaje	76.00								76.00
Proposito Variable	INCREMENTAR EL NIVEL DE LA CALIDAD EDUCATIVA	PE	24								24
Proposito Meta	CONSOLIDAR LA CALIDAD EDUCATIVA DE LA OFERTA PROPORCIONADA POR LA UATx	Porcentaje	75.00								75.00
Componente 1 Variable	IMPULSAR LA PRODUCTIVIDAD INVESTIGATIVA	PTC	1,700								1,700
Componente 1 Meta	IMPULSAR LA INVESTIGACIÓN MEDIANTE LA HABILITACIÓN ACADÉMICA Y LA ADSCRIPCIÓN DE PROFESORES DE TIEMPO COMPLETO EN LA DIRECCIÓN DE SUPERACIÓN ACADÉMICA	Porcentaje	43.23								43.23
Actividad 1.1 Variable	ELEVAR LA CALIDAD EDUCATIVA DE LOS PE, COBERTURA DE LA MATRICULA E INFORMACIÓN INSTITUCIONAL	PROCESOS	44								44
Actividad 1.1 Meta	CONSOLIDAR LOS SERVICIOS DE CALIDAD INSTITUCIONALES	Porcentaje	100								100.00
Actividad 2.1 Variable	MEJORAR LA INFRAESTRUCURA FÍSICA ACADÉMICA Y DE INVESTIGACIÓN	OBRAS	5								5
Actividad 2.1 Meta	FORTALECER LA GESTIÓN DE OBRAS ACADÉMICAS DENTRO DEL ÁMBITO UNIVERSITARIO	Porcentaje	72.35								72.35

Total Anual

Elaboró

DRA. ELVIA ORTIZ ORTIZ
COORDINADORA GENERAL DE PLANEACIÓN INSTITUCIONAL

Responsable del Proyecto

LIC. ELVIA HERNÁNDEZ ESCALONA
SECRETARÍA ADMINISTRATIVA

Autorizo

DR. SERAFÍN ORTIZ ORTIZ
RECTOR



RECTORÍA

Los titulares de las dependencias y entidades o instituciones que reciben recursos, en todo o parcialmente, serán directamente responsables de la formulación de sus proyectos.



Universidad
Autónoma de
Tlaxcala

Rectora

UNIVERSIDAD AUTÓNOMA DE TLAXCALA
ANTEPROYECTO DE PRESUPUESTO DE EGRESOS 2023
FICHA DESCRIPTIVA DE PROYECTO

Dependencia o Entidad: **UNIVERSIDAD AUTÓNOMA DE TLAXCALA**
Unidad Responsable: **SECRETARÍA ADMINISTRATIVA**
Programa Presupuestario: **IMPULSO A LA EDUCACIÓN SUPERIOR DE CALIDAD**

Nombre:

Tipo de Proyecto: Operación en Proceso Innovación Inversión

Cobertura: Cobertura Estatal Municipal Regional

Equidad: Capacidades Diferentes Indígenas Jóvenes Adultos Niños Tercera Edad Toda la Población

Genero: Hombres Mujeres Ambos

Criterio UNICEF: Población Total* No existe padrón de beneficiarios Existe padrón de Beneficiarios* Georreferencia*

* Al seleccionar alguno de estos criterios deberá llenar lo siguiente: Niños: _____ Niñas: _____ Adolescentes: X

Temática: **2. Derecho al Desarrollo**
LA UNIVERSIDAD AUTÓNOMA DE TLAXCALA PLANTEA LA FORMACIÓN DISCIPLINAR EN 5 ÁREAS DEL CONOCIMIENTO; LAS CUALES FAVORECEN LAS HABILIDADES Y CONOCIMIENTOS NECESARIOS E INCIDEN EN EL MERCADO LABORAL; FAVORECIENDO E IMPULSANDO LAS ACTIVIDADES ARTÍSTICAS, CULTURALES Y DEPORTIVAS EN UN AMBIENTE DE EQUIDAD, IGUALDAD, DERECHOS HUMANOS Y PAZ.

Sub Temática: **1. Educación** **IMPULSO A LA EDUCACIÓN SUPERIOR DE CALIDAD**

Periodicidad: Anual Fecha de Inicio: 01/01/2023 Fecha de Termino: 31/12/2023

Sub Temática Estatal:

Periodicidad: Anual Multianual continuo Multianual inicio Fecha de Inicio: 01/09/2022 Multianual término Fecha de Termino: 31/08/2026

Destino del Proyecto:

<input type="checkbox"/> Atención de Desastres Naturales	<input type="checkbox"/> Mitigación y Adaptación al Cambio Climático	<input type="checkbox"/> Sector de Economía y Turismo
<input checked="" type="checkbox"/> Autónomos	<input type="checkbox"/> Municipios	<input checked="" type="checkbox"/> Sector Educativo
<input type="checkbox"/> Fidelcomisos	<input type="checkbox"/> Poderes	<input type="checkbox"/> Sector Gobierno, Seguridad y Procuración de Justicia
<input type="checkbox"/> Gasto Social	<input type="checkbox"/> Sector de Administración	<input type="checkbox"/> Sector Salud

Clasificación Administrativa por Sector Ley de Disciplina Financiera

<input checked="" type="checkbox"/> Personal Administrativo y de Servicio Público	<input type="checkbox"/> Magisterio	<input type="checkbox"/> Servicios de Salud	<input type="checkbox"/> Seguridad Pública	<input type="checkbox"/> Gastos Asociados a la Implementación de nuevas leyes	<input type="checkbox"/> Sentencias Laborales Definitivas
---	-------------------------------------	---	--	---	---

Finalidad: 2 DESARROLLO SOCIAL
Función: 2.5 EDUCACIÓN
Sub - Función: 2.5.3 EDUCACIÓN SUPERIOR

Justificación:
LA UNIVERSIDAD AUTÓNOMA DE TLAXCALA ESTABLECE COMO PRIORIDADES: EL DESARROLLO ACADÉMICO DEL ESTUDIANTE, LA HABILITACIÓN DE LA PLANTA DOCENTE, LA SEGURIDAD E IMPULSO DE LA INFRAESTRUCTURA ACADÉMICA, Y LA CALIDAD EDUCATIVA EN SUS SERVICIOS EDUCATIVOS; ASÍ COMO ALCANZAR SU VISIÓN INSTITUCIONAL, ARTICULANDO COMO BASE SU MISIÓN Y OBJETIVOS; EN CONGRUENCIA CON EL PLAN ESTATAL DE DESARROLLO 2021-2027, ASÍ COMO LA BASE DEL PLAN NACIONAL DE DESARROLLO 2018-2024 Y EL PLAN SECTORIAL DE EDUCACIÓN 2018-2024; DE CONFORMIDAD CON EL PLAN DE DESARROLLO INSTITUCIONAL UATX 2022-2026 (PDI 2022-2026) E IMPLEMENTACIÓN DE ESTRATEGIAS Y ACCIONES SOBRE POLÍTICA EDUCATIVA REGIONAL, ESTATAL Y NACIONAL SOBRE EDUCACIÓN SUPERIOR. EN ESTE TENOR, LAS FUNCIONES SUSTANTIVAS Y ADJETIVAS DESARROLLADAS POR LA UNIVERSIDAD Y LA DISPONIBILIDAD FINANCIERA; DAN CERTIDUMBRE Y EFECTIVIDAD PARA EL FORTALECIMIENTO DE LA CALIDAD EDUCATIVA Y GARANTIZAR LA EQUIDAD, IGUALDAD Y JUSTICIA; ADEMÁS DE LA CONTINUIDAD DE LOS TRABAJOS EN DOCENCIA, INVESTIGACIÓN, DIFUSIÓN Y EXTENSIÓN DE LA CULTURA Y LA AUTORREALIZACIÓN COMO PILARES PARA UNA MEJOR CONVIVENCIA Y CALIDAD DE VIDA PARA LA SOCIEDAD TLAXCALTECA EN SU CONJUNTO DEL ESTADO Y LA NACIÓN.

Objetivos

FIN:
AUMENTAR EL BIENESTAR SOCIAL
PROPÓSITO:
INCREMENTAR EL NIVEL DE LA CALIDAD EDUCATIVA

COMPONENTE:
1. IMPULSAR LA PRODUCTIVIDAD INVESTIGATIVA

ACTIVIDADES:
1.1. ELEVAR LA CALIDAD EDUCATIVA DE LOS PE, COBERTURA DE LA MATRICULA E INFORMACIÓN INSTITUCIONAL.
1.2. MEJORAR LA INFRAESTRUCTURA FÍSICA ACADÉMICA Y DE INVESTIGACIÓN

Nombre	Indicadores	Formulas
--------	-------------	----------

Fin:	ÍNDICE DE COBERTURA DE LA DEMANDA A NIVEL SUPERIOR	$I_{bs} = \left(\sum ni / \sum ss \right) * 100$
------	--	---

Propósito: ÍNDICE DE PROGRAMAS EDUCATIVOS DE BUENA CALIDAD

$$I_{pebc} = (\sum peal / \sum oel) * 100$$

Componente: ÍNDICE DE PROGRAMAS EDUCATIVOS DE BUENA CALIDAD

$$I_{HAc} = (\sum ptcprodep / \sum ptc) * 100$$

1.1 ÍNDICE DE HABILITACIÓN ACADÉMICA

$$Ica = \left(\frac{\sum Prc}{\sum PrA} \right) * 100$$

Actividad: 1.2 ÍNDICE DE CALIDAD CERTIFICADOS BAJO LA NORMA ISO 9000:2015

$$POa = (Oa / Op) * 100$$

CAPITULO	ESTATAL	OTRAS	FUENTES DE FINANCIAMIENTO		Especificar otra fuente de financiamiento:
			Etiquetado	No Etiquetado	
Servicios personales	117,890,752.00				Recursos Fiscales
Materiales y suministros	4,919,568.00				Financiamientos Internos
Servicios generales	7,509,628.00				Financiamientos Externos
Transferencias, asignaciones, subsidios y otras ayudas	-				Ingresos Propios
Bienes muebles e inmuebles e intangibles	-				Recursos Federales
Inversión Pública	-				Recursos Estatales
					Otros Recursos
TOTAL	128,419,950.00				Presupuesto estimado: \$

Datos del Líder / Responsable:

Nombre:

Cargo:

Tel. y Fax:

[Handwritten Signature]
Elaboró

DRA. ELVIA ORTÍZ ORTÍZ
COORDINADORA GENERAL DE PLANEACIÓN INSTITUCIONAL

Correo Electrónico:

[Handwritten Signature]
Responsable del Proyecto

LIC. ELVIA HERNÁNDEZ ESCALONA
SECRETARIA ADMINISTRATIVA

[Handwritten Signature]
Autorizo

DR. SERFIN ORTIZ ORTIZ
RECTOR

Los titulares de las dependencias y entidades o instituciones que reciban recursos estatales parcial o totalmente, serán directamente responsables de la formulación de sus proyectos



RECTORÍA



Universidad
Autónoma de
Tlaxcala

Rectoría

UNIVERSIDAD AUTÓNOMA DE TLAXCALA
ANTEPROYECTO DE PRESUPUESTO DE EGRESOS 2023
PROGRAMA OPERATIVO ANUAL 2023

Dependencia o Entidad:	UNIVERSIDAD AUTÓNOMA DE TLAXCALA	
Misión de la Dependencia o Entidad:	LA UNIVERSIDAD AUTÓNOMA DE TLAXCALA ES LA INSTITUCIÓN PÚBLICA DE EDUCACIÓN SUPERIOR MÁS IMPORTANTE DEL ESTADO, GENERADORA DE CONOCIMIENTOS A PARTIR DEL MODELO HUMANISTA INTEGRADOR BASADO EN COMPETENCIAS EN EL MARCO DE LA AUTORREALIZACIÓN, QUE FORMA Y DESARROLLA PROFESIONALES E INVESTIGADORES, COMPETITIVOS Y COMPROMETIDOS CON LA JUSTICIA SOCIAL, EL RESPETO Y LA PLURALIDAD, PARA CONTRIBUIR AL DESARROLLO PERDURABLE DE LA ENTIDAD Y DEL PAÍS, CON PLEN APEGO A LA TRANSPARENCIA Y RENDICIÓN DE CUENTAS.	
Visión de la Dependencia o Entidad:	SER RECONOCIDA AL AÑO 2026, POR SU MODELO EDUCATIVO, COMO UNA DE LAS INSTITUCIONES MÁS IMPORTANTES DE EDUCACIÓN SUPERIOR EN EL ÁMBITO NACIONAL E INTERNACIONAL, GARANTIZANDO LA CALIDAD, EQUITAD E INCLUSIÓN EN SUS EJES DE DOCENCIA, INVESTIGACIÓN, EXTENSIÓN Y DIFUSIÓN DE LA CULTURA Y AUTORREALIZACIÓN Y EN SUS PROGRAMAS DE GESTIÓN Y GOBIERNO, POSICIONAMIENTO E INTERNACIONALIZACIÓN, SEGUIMIENTO Y EVALUACIÓN, Y RESPONSABILIDAD SOCIAL, EN EL MARCO DEL DESARROLLO TECNOLÓGICO E INNOVACIÓN EDUCATIVA.	
Contribución al Plan Estatal de Desarrollo 2021 - 2027:		
Política:	FORTALECER LA CALIDAD EDUCATIVA CON EQUITAD Y BASADA EN COMPETENCIAS DE LA UNIVERSIDAD AUTÓNOMA DE TLAXCALA	
Eje	TRANSVERSAL PARA EL DESARROLLO DE UNA EDUCACIÓN SUPERIOR DE CALIDAD	
Objetivos:	AUMENTAR LA COBERTURA Y LA EXCELENCIA EN EDUCACIÓN SUPERIOR MEDIANTE LA ACREDITACIÓN DE PROGRAMAS EDUCATIVOS DE LICENCIATURA; FORTALECER LA HABILITACIÓN DE LA PLANTA ACADÉMICA AMPLIAR LA INFRAESTRUCTURA ACADÉMICA; IMPULSAR LA CERTIFICACIÓN BAJO NORMAS ISO; Y, CONSOLIDAR EL MODELO HUMANISTA INTEGRADOR BASADO EN COMPETENCIAS	
Estrategias:	GESTIONAR Y DESARROLLAR ACCIONES ORIENTADAS AL MEJORAMIENTO DEL GOBIERNO Y ADMINISTRACIÓN UNIVERSITARIOS	
Lineas de Acción a Corto plazo:	ACCION	PERIODICIDAD
	FORTALECER LOS ESPACIOS EDUCATIVOS	ANUAL
Lineas de Acción a Mediano Plazo:	ACCION	PERIODICIDAD
	IMPULSAR LA ACREDITACIÓN DE PROGRAMAS EDUCATIVOS DE LICENCIATURA	BIANUAL
Contribución al Plan Nacional de Desarrollo 2018 - 2024:		
Estrategia:	DERECHO A LA EDUCACIÓN	
Objetivo:	FORTALECIMIENTO ACADÉMICO	
Contribución a la Agenda 2030:		
Objetivo:	FAVORECER LA MOVILIDAD ACADÉMICA (PERSONAS, PAZ Y PROSPERIDAD)	
Meta:	CONSOLIDAR LA CALIDAD EDUCATIVA EN LA EDUCACIÓN SUPERIOR	

Elaboró

DRA. ELVIA ORTIZ ORTIZ
COORDINADORA GENERAL DE LA ASOCIACIÓN
INSTITUCIONAL

Responsable del Proyecto

LIC. ELVIA HERNÁNDEZ ESCALONA
SECRETARÍA ADMINISTRATIVA

Autorizo

DR. SERAFÍN ORTIZ ORTIZ
RECTOR



RECTORÍA

UNIVERSIDAD AUTÓNOMA
DE TLAXCALA



FORMATOS

PRESUPUESTALES

No. FORMATOS PRESUPUESTALES

1.- Resumen por Capítulo	PP-FM-0J-01 ✓
2.- Resumen Económico	PP-FM-0K-01 ✓
3.- Resumen por Proyecto	PP-FM-0L-01 ✓
4.- Concentrado de Proyectos	PP-FM-0M-01 ✓
5.- Resumen por Partida	PP-FM-0N-01 ✓
6.- Presupuesto Proyecto - Partida	PP-FM-0O-04 ✓
7.- Resumen Proyecto Capítulo	PP-FM-0P-01 ✓
8.- Análisis de Presupuesto de Egresos	PP-FM-0Q-02 ✓
9.- Plantilla de Personal	PP-FM-0R-02 ✓
10.- Desglose de Concepto por Partida	PP-FM-0S-01 ✓
11.- Fuente de Financiamiento	PP-FM-0T-02 ✓
12.- Proyecto Partida Calendarizado	PP-FM-0U-02 ✓
13.- Presupuestación con Perspectiva de Derechos de la Infancia	PP-FM-1P-01 ✓

DEPENDENCIA O ENTIDAD:

3 03 UNIVERSIDAD AUTÓNOMA DE TLAXCALA

CAPÍTULO	DESCRIPCIÓN	PRESUPUESTO AUTORIZADO 2022	PROPUESTA DE PRESUPUESTO 2023	DIFERENCIA	JUSTIFICACIÓN
1000	SERVICIOS PERSONALES	90,732,101.00	117,890,752.00	27,158,651.00	<p>Las diferencias reflejadas demuestran la falta de recursos para poder dar cumplimiento a las metas establecidas por parte de la UATX, por ello desde la perspectiva de los Derechos Humanos, es imprescindible que la política educativa sea concebida desde su dimensión colectiva en el entendido de que si a la coherencia le va bien también a los individuos les va bien. La Universidad Autónoma de Tlaxcala (UATX), como Máxima Casa de Estudios, procura ser catalizador de cambios importantes en su zona natural de influencia y constituye los momentos que consideran las competencias (habilidades, actitudes y aptitudes), así como de las capacidades de sus actores para potenciar el desarrollo humano y sustentable.</p> <p>Este desarrollo de competencias genéricas y profesionales, se reflejan ampliamente en el Modelo Educativo Humanista Integrador Basado en Competencias (MHIC). Nuestra universidad sustenta su trabajo académico en un medio educativo cuya proyección de lo deseable, surge como respuesta ante el análisis histórico del pasado, esto permite valorar el presente y estructurarlo una visión de futuro enfocada a la situación social que se vive en el presente influenciando nacional y regional, potenciando así una formación universitaria pertinente y relevante. Las finalidades educativas del MHIC se centran en procurar una formación humanista e integradora, cuyo soporte práctico, se identifica en diversas propuestas de política educativa internacional y nacional, es el enfoque basado en competencias. Este modelo desde su creación apuesta a formar un universitario que comprenda los aspectos económicos, políticos y culturales de su sociedad, le otorguen las habilidades de desarrollo multifacético acciones para insertarse como trabajador profesionalista y ciudadano en una sociedad local como global.</p> <p>En este sentido la universidad facilita a los universitarios experiencias educativas que generen una conciencia de su realidad multidimensional y de los bienes que les permitan integrar su concepción de vida desde una perspectiva ética para lograr el enfoque de planeación institucional, definiendo en la implementación del MHIC, ha puesto en marcha distintos procesos de carácter académico, administrativo y de gestión educativa, para lograr armonizar las actividades y acciones necesarias para avanzar de manera homogénea con cada uno de los componentes que integran dicho modelo.</p> <p>La UATX considera que su parte vital es el estudiante, cuya formación para la vida y a lo largo de ésta es el eje rector de las tendencias actuales. El paradigma constructivista en su vertiente orientada hacia el aprendizaje estratégico, dimensiona a la persona en el marco de la autorrealización, ya que el aprendiz identifica los procesos metacognitivos que le llevan a autorregular los niveles de superación individual, mismos que a la larga permitirán su desarrollo profesional con experiencias y vivencias derivadas de un currículum flexible que promueva la creación de agentes curules, creativos y emprendedores.</p>
2000	MATERIALES Y SUMINISTROS	13,746,751.00	4,019,569.00	-9,727,182.00	
3000	SERVICIOS GENERALES	16,337,070.00	7,509,629.00	-8,827,441.00	
4000	TRANSFERENCIAS, ASIGNACIONES, SUBSIDIOS Y OTRAS AYUDAS			0.00	
5000	BIENES MUEBLES, INMUEBLES E INTANGIBLES			0.00	
6000	INVERSIÓN PÚBLICA			0.00	
TOTAL		120,815,922.00	129,419,950.00	8,604,028.00	

ELABORÓ:

LIC. ELVIA HERNÁNDEZ ESCALONA
SECRETARÍA ADMINISTRATIVA

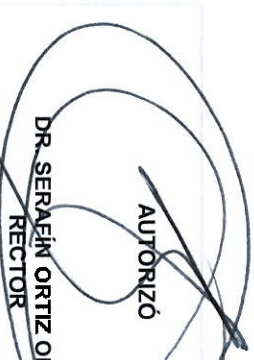
AUTORIZÓ:

DR. SERAFÍN ORTIZ ORTIZ
RECTOR



RECTORÍA

Los titulares de las dependencias y entidades o instituciones que reciban recursos estatales parcial o totalmente, serán directamente responsables de la formulación de sus proyectos.

DEPENDENCIA O ENTIDAD:

3 03 UNIVERSIDAD AUTÓNOMA DE TLAXCALA

CAPITULO	DESCRIPCIÓN	PRESUPUESTO AUTORIZADO 2022	PRESUPUESTO MODIFICADO 2022	EXPECTATIVA DE CIERRE 2022	PROYECTO DE PRESUPUESTO 2023
1000	SERVICIOS PERSONALES	90,732,101.00	93,732,101.00	115,581,495.00	117,890,752.00
2000	MATERIALES Y SUMINISTROS	13,746,751.00	13,746,751.00	3,943,440.00	4,019,569.00
3000	SERVICIOS GENERALES	16,337,070.00	16,337,070.00	7,357,369.00	7,509,629.00
4000	TRANSFERENCIAS, ASIGNACIONES, SUBSIDIOS Y OTRAS AYUDAS				
5000	BIENES MUEBLES, INMUEBLES E INTANGIBLES				
6000	INVERSIÓN PÚBLICA				

TOTAL		120,815,922.00	123,815,922.00	126,882,304.00	129,419,950.00
--------------	--	-----------------------	-----------------------	-----------------------	-----------------------

OBSERVACIONES:

ELABORÓ

LIC. ELVIA HERNÁNDEZ ESCALONA
 SECRETARÍA ADMINISTRATIVA

AUTORIZÓ

DR. SERAFÍN ORTIZ ORTIZ
 RECTOR



RECTORÍA

Los titulares de las dependencias y entidades o instituciones que reciban recursos estatales parciales o totalmente, serán directamente responsables de la formulación de sus proyectos.

DEPENDENCIA O ENTIDAD:

3 03 UNIVERSIDAD AUTÓNOMA DE TLAXCALA

NÚMERO	PROYECTO NOMBRE	PRESUPUESTO AUTORIZADO 2022	PROPUESTA DE PRESUPUESTO 2023	DIFERENCIA	JUSTIFICACIÓN
1	DOCENCIA	86,987,464.00	93,182,364.00	6,194,900.00	Las diferencias reflejadas demuestran la falta de recursos para poder dar cumplimiento a las metas establecidas por parte de la UATX, por ello desde la perspectiva de los Derechos Humanos, es imprescindible que la política educativa sea concebida desde su dimensión colectiva, en el entendido de que, si a la colectividad le va bien, también a los individuos les va bien. La Universidad Autónoma de Tlaxcala (UATX), como Máxima Casa de Estudios, procura ser catalizador de cambios importantes en su zona natural de influencia y construye los cimientos que consideren las competencias (habilidades, actitudes y aptitudes), así como de las capacidades de sus actores para potenciar el desarrollo humano y sustentable. Este desarrollo de competencias genéricas y profesionales se reflejan ampliamente en el Modelo Educativo Humanista Integrador Basado en Competencias (MHIC); nuestra universidad sustenta su trabajo académico en un modelo educativo cuya proyección de lo deseable, surge como respuesta ante el análisis histórico del pasado, esto permite valorar el presente y estructura una visión de futuro vinculada a la situación social que se vive en el contexto internacional, nacional y regional, posibilitando así una formación universitaria pertinente y relevante. Las finalidades educativas del MHIC, se centran en procurar una formación humanista e integradora, cuyo soporte práctico, se identifica en diversas propuestas de política educativa internacional y nacional, es el enfoque basado en competencias. Este modelo desde su creación apuesta a formar un universitario que comprenda los
2	INVESTIGACIÓN CIENTÍFICA	13,289,751.00	14,236,195.00	946,444.00	
3	EXTENSIÓN UNIVERSITARIA Y DIFUSIÓN CULTURAL	10,873,433.00	11,647,796.00	774,363.00	
4	AUTOREALIZACIÓN	9,665,274.00	10,353,595.00	688,321.00	

DEPENDENCIA O ENTIDAD:		3 03 UNIVERSIDAD AUTÓNOMA DE TLAXCALA		
NÚMERO	PROYECTO NOMBRE	PRESUPUESTO AUTORIZADO 2022	PROPUESTA DE PRESUPUESTO 2023	DIFERENCIA
				<p>aspectos evolutivos, punitivos y culturales de su sociedad, le otorguen las habilidades de desarrollo multifacético, acciones para insertarlo como trabajador, profesionista y ciudadano, en una sociedad local como global.</p> <p>En este sentido la universidad facilita a los universitarios experiencias educativas que generen una conciencia de su realidad multidimensional y de los bienes que les permitan integrar su concepción de vida desde una perspectiva ética. Para lograrlo, el enfoque de planeación institucional, definido en la implementación del MHIC, ha puesto en marcha distintos procesos de carácter académico, administrativo y de gestión educativa, para lograr armonizar las actividades y acciones necesarias para avanzar de manera homogénea con cada uno de los componentes que integran dicho modelo.</p> <p>La UATx considera que su parte vertebral es el estudiante, cuya formación para la vida y a lo largo de ésta es el eje rector de las tendencias actuales. El paradigma constructivista, en su vertiente orientada hacia el aprendizaje estratégico, dimensiona a la persona en el marco de la autorrealización, ya que el aprendiz identifica los procesos metacognitivos que le llevan a autorregular los niveles de superación individual, mismos que a la larga permearán su desarrollo profesional, con experiencias y vivencias derivadas de un currículum flexible que promueva la creación de agentes curiosos, creativos y emprendedores.</p>
TOTAL DEPENDENCIA O ENTIDAD		120,815,922.00	129,419,950.00	8,604,028.00



GOBIERNO DEL ESTADO DE TLAXCALA
 ANTEPROYECTO DE PRESUPUESTO DE EGRESOS 2023
 RESUMEN POR PROYECTO



DEPENDENCIA O ENTIDAD:

3 03 UNIVERSIDAD AUTÓNOMA DE TLAXCALA

NÚMERO	PROYECTO NOMBRE	PRESUPUESTO AUTORIZADO 2022	PROPUESTA DE PRESUPUESTO 2023	DIFERENCIA	JUSTIFICACIÓN
--------	--------------------	--------------------------------	----------------------------------	------------	---------------

ELABORÓ

 LIC. ELVIA HERNÁNDEZ ESCALONA
 SECRETARÍA ADMINISTRATIVA

AUTORIZÓ

 DR. SERAFIN ORTIZ ORTIZ
 RECTOR

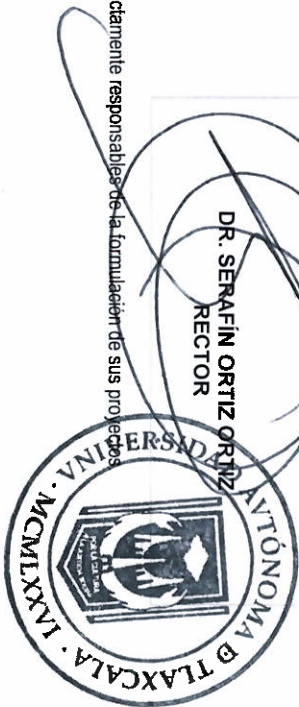

RECTORÍA

Los titulares de las dependencias y entidades o instituciones que reciban recursos estatales parcial o totalmente, serán directamente responsables de la formulación de sus proyectos



**SECRETARÍA
DE FINANZAS**

**GOBIERNO DEL ESTADO DE TLAXCALA
ANTEPROYECTO DE PRESUPUESTO DE EGRESOS 2023
CONCENTRADO DE PROYECTOS**



TLAXCALA
UNA NUEVA HISTORIA

DEPENDENCIA O ENTIDAD:

3 03 UNIVERSIDAD AUTÓNOMA DE TLAXCALA

PARTIDA	DESCRIPCIÓN	TOTAL			PROYECTOS			AUTORREALIZACIÓN
		TOTAL	DOCENCIA	INVESTIGACIÓN	EXTENSIÓN	EXTENSIÓN	AUTORREALIZACIÓN	
1132	SUELDOS AL PERSONAL	42,480,127.00	30,585,691.00	4,672,814.00	3,823,211.00	3,398,410.00		
1211	HONORARIOS ASIMILABLES A SALARIOS	28,672,526.00	20,644,219.00	3,153,978.00	2,580,527.00	2,293,802.00		
1311	PRIMA QUINQUENAL AL PERSONAL	18,547,940.00	13,354,517.00	2,040,273.00	1,669,315.00	1,483,835.00		
1322	PRIMA VACACIONAL AL PERSONAL	1,822,605.00	1,312,276.00	200,487.00	164,034.00	145,808.00		
1327	GRATIFICACIÓN DE FIN DE AÑO AL PERSONAL	5,139,216.00	3,700,236.00	565,314.00	462,529.00	411,137.00		
1342	COMPENSACIONES AL PERSONAL	2,285,631.00	1,645,654.00	251,419.00	205,707.00	182,850.00		
1411	APORTACIONES DE SEGURIDAD SOCIAL	5,554,715.00	3,999,395.00	611,019.00	499,924.00	444,377.00		
1421	APORTACIONES A FONDOS DE VIVIENDA	3,061,329.00	2,204,157.00	336,746.00	275,520.00	244,906.00		
1432	CUOTAS SEGURO DE RETIRO A PERSONAL	3,785,435.00	2,725,513.00	416,398.00	340,689.00	302,835.00		
1541	AYUDA PARA PASAJES	1,627,744.00	1,171,976.00	179,052.00	146,497.00	130,220.00		
1543	OTRAS PRESTACIONES	2,173,444.00	1,564,880.00	239,079.00	195,610.00	173,876.00		
1592	CUOTAS DESPENSA AL PERSONAL	2,104,688.00	1,515,375.00	231,516.00	189,422.00	168,375.00		
159F	BONO ANUAL AL PERSONAL	635,352.00	457,453.00	69,889.00	57,182.00	50,828.00		
	TOTAL CAPITULO 1000	117,890,752.00	84,881,342.00	12,967,984.00	10,610,167.00	9,431,259.00		
2111	MATERIALES, ÚTILES Y EQUIPOS MENORES DE C	1,404,780.00	1,011,442.00	154,526.00	126,430.00	112,382.00		
2121	MATERIALES Y ÚTILES DE IMPRESIÓN Y REPROD	59,126.00	42,571.00	6,504.00	5,321.00	4,730.00		
2141	MATERIALES, ÚTILES Y EQUIPOS MENORES DE	1,021,778.00	735,680.00	112,396.00	91,960.00	81,742.00		
2151	MATERIAL IMPRESO E INFORMACIÓN DIGITAL	2,418.00	1,741.00	266.00	218.00	193.00		
2161	MATERIAL DE LIMPIEZA	587,135.00	422,737.00	64,585.00	52,842.00	46,971.00		
2211	PRODUCTOS ALIMENTICIOS PARA PERSONAS	525,201.00	378,145.00	57,772.00	47,268.00	42,016.00		
2221	PRODUCTOS ALIMENTICIOS PARA ANIMALES	55,760.00	40,147.00	6,134.00	5,018.00	4,461.00		
2451	VIDRIO Y PRODUCTOS DE VIDRIO	58,955.00	42,448.00	6,485.00	5,306.00	4,716.00		
2461	MATERIAL ELÉCTRICO Y ELECTRÓNICO	2,614.00	1,882.00	288.00	235.00	209.00		
2471	ARTÍCULOS METÁLICOS PARA LA CONSTRUCCIÓN	2,357.00	1,697.00	259.00	212.00	189.00		
2481	MATERIALES COMPLEMENTARIOS	109,323.00	78,713.00	12,026.00	9,839.00	8,746.00		
2491	OTROS MATERIALES Y ARTÍCULOS DE CONSTRU	27,131.00	19,534.00	2,984.00	2,442.00	2,170.00		
2721	PRENDAS DE SEGURIDAD Y PROTECCIÓN PERSO	60,460.00	43,531.00	6,651.00	5,441.00	4,837.00		
2911	HERRAMIENTAS MENORES	102,531.00	73,822.00	11,278.00	9,228.00	8,203.00		
	TOTAL CAPITULO 2000	4,019,569.00	2,894,090.00	442,154.00	361,760.00	321,565.00		
3111	ENERGÍA ELÉCTRICA	4,573,008.00	3,292,566.00	503,031.00	411,571.00	365,841.00		
3121	GAS	51,004.00	36,723.00	5,610.00	4,590.00	4,080.00		

DEPENDENCIA O ENTIDAD:

3 03 UNIVERSIDAD AUTÓNOMA DE TLAXCALA

PARTIDA	DESCRIPCIÓN	PROYECTOS				
		TOTAL	DOCENCIA	INVESTIGACIÓN	EXTENSIÓN	AUTORREALIZACIÓN
3131	AGUA	550,127.00	396,091.00	60,514.00	49,511.00	44,010.00
3141	TELEFONÍA TRADICIONAL	472,464.00	340,174.00	51,971.00	42,522.00	37,797.00
3171	SERVICIOS DE ACCESO DE INTERNET, REDES Y I	193,098.00	139,031.00	21,241.00	17,379.00	15,448.00
3291	OTROS ARRENDAMIENTOS	56,267.00	40,512.00	6,189.00	5,064.00	4,501.00
3341	SERVICIOS DE CAPACITACIÓN	273,687.00	197,055.00	30,106.00	24,632.00	21,895.00
3361	SERVICIOS DE APOYO ADMINISTRATIVO, TRADUC	19,890.00	14,321.00	2,188.00	1,790.00	1,591.00
3451	SEGUROS DE BIENES PATRIMONIALES	49,474.00	35,621.00	5,442.00	4,453.00	3,958.00
3491	SERVICIOS FINANCIEROS, BANCARIOS Y COMER	112,645.00	81,104.00	12,391.00	10,138.00	9,012.00
3511	CONSERVACIÓN Y MANTENIMIENTO MENOR DE I	219,181.00	157,810.00	24,110.00	19,726.00	17,534.00
3531	INSTALACIÓN, REPARACIÓN Y MANTENIMIENTO	32,203.00	23,186.00	3,542.00	2,898.00	2,576.00
3551	REPARACIÓN Y MANTENIMIENTO DE EQUIPO DE	65,912.00	47,457.00	7,250.00	5,932.00	5,273.00
3561	REPARACIÓN Y MANTENIMIENTO DE EQUIPO DE	14,076.00	10,135.00	1,548.00	1,267.00	1,126.00
3571	INSTALACIÓN, REPARACIÓN Y MANTENIMIENTO I	10,159.00	7,314.00	1,117.00	914.00	813.00
3581	SERVICIOS DE LIMPIEZA Y MANEJO DE DESECH	34,492.00	24,834.00	3,794.00	3,104.00	2,759.00
3591	SERVICIOS DE JARDINERÍA Y FUMIGACIÓN	288,264.00	207,550.00	31,709.00	25,944.00	23,061.00
3651	SERVICIOS DE LA INDUSTRIA FILMICA, DEL SONII	59,682.00	42,971.00	6,565.00	5,371.00	4,775.00
3721	PASAJES TERRESTRES	23,060.00	16,603.00	2,537.00	2,075.00	1,845.00
3751	VIÁTICOS EN EL PAIS	64,921.00	46,743.00	7,141.00	5,843.00	5,194.00
3811	GASTOS DE CEREMONIAL	59,976.00	43,183.00	6,597.00	5,398.00	4,798.00
3831	CONGRESOS Y CONVENCIONES	286,039.00	205,948.00	31,464.00	25,747.00	22,884.00
TOTAL CAPITULO 3000		7,509,629.00	5,406,932.00	826,057.00	675,869.00	600,771.00
TOTAL PROYECTOS		129,419,950.00	93,182,364.00	14,236,195.00	11,647,796.00	10,353,595.00

ELABORÓ

LIC. ELVIA HERNANDEZ ESCALONA
SECRETARIA ADMINISTRATIVA

AUTORIZÓ

DR. SERAFIN ORTIZ ORTIZ
RECTOR



RECTORÍA

DEPENDENCIA O ENTIDAD:

3 03 UNIVERSIDAD AUTÓNOMA DE TLAXCALA

PARTIDA	DESCRIPCIÓN	PRESUPUESTO AUTORIZADO 2022	PROPUESTA DE PRESUPUESTO 2023	DIFERENCIA	JUSTIFICACIÓN
1132	SUELDOS AL PERSONAL	36,806,918.00	42,480,127.00	5,673,209.00	
1211	HONORARIOS ASIMILABLES A SALARIOS	23,259,141.00	28,672,526.00	5,413,385.00	
1311	PRIMA QUINQUENAL AL PERSONAL	7,105,988.00	18,547,940.00	11,441,952.00	
1322	PRIMA VACACIONAL AL PERSONAL	2,652,626.00	1,822,605.00	-830,021.00	
1327	GRATIFICACION DE FIN DE AÑO AL PERSONAL	4,669,568.00	5,139,216.00	469,648.00	
1342	COMPENSACIONES AL PERSONAL	2,856,739.00	2,285,631.00	-571,108.00	
1411	APORTACIONES DE SEGURIDAD SOCIAL	2,531,633.00	5,554,715.00	3,023,082.00	
1421	APORTACIONES A FONDO DE VIVIENDA	3,242,727.00	3,061,329.00	-181,398.00	
1432	CUOTAS SEGURO DE RETIRO A PERSONAL	0.00	3,785,435.00	3,785,435.00	
1541	AYUDA PARA PASAJES	1,906,144.00	1,627,744.00	-278,400.00	
1543	OTRAS PRESTACIONES	1,771,225.00	2,173,444.00	402,219.00	
1592	COUTAS DESPENSA AL PERSONAL	2,779,696.00	2,104,688.00	-675,008.00	
159F	BONO ANUAL AL PERSONAL	1,149,696.00	635,352.00	-514,344.00	
		90,732,101.00	117,890,752.00	27,158,651.00	
2111	MATERIALES, ÚTILES Y EQUIPOS MENORES DE OFICINA	1,786,582.00	1,404,780.00	-374,612.00	Las diferencias reflejadas demuestran la falta de recursos para poder dar cumplimiento a las metas establecidas por parte de la UATX, por ello desde la perspectiva de los Derechos Humanos, es imprescindible que la política educativa sea concebida desde su dimensión colectiva, en el entendido de que, si a la colectividad le va bien, también a los individuos les va
2121	MATERIALES Y ÚTILES DE IMPRESIÓN Y REPRODUCCIÓN	969,378.00	59,126.00	-903,062.00	
2141	MATERIALES, ÚTILES Y EQUIPOS MENORES DE TECNOLOGÍAS DE LA INFORMACIÓN Y COMUNICACIONES	2,139,276.00	1,021,778.00	-1,110,308.00	
2151	MATERIAL IMPRESO E INFORMACIÓN DIGITAL	889,457.00	2,418.00	-879,849.00	

DEPENDENCIA O ENTIDAD:

3 03 UNIVERSIDAD AUTÓNOMA DE TLAXCALA

PARTIDA	DESCRIPCIÓN	PRESUPUESTO AUTORIZADO 2022	PROPUESTA DE PRESUPUESTO 2023	DIFERENCIA	JUSTIFICACIÓN
2161	MATERIAL DE LIMPIEZA	1,595,235.00	587,135.00	-1,000,910.00	bien. La Universidad Autónoma de Tlaxcala (UATX), como Máxima Casa de Estudios, procura ser catalizador de cambios importantes en su zona natural de influencia y construye los cimientos que consideran las competencias (habilidades, actitudes y aptitudes), así como de las capacidades de sus actores para potenciar el desarrollo humano y sustentable. Este desarrollo de competencias genéricas y profesionales se reflejan ampliamente en el Modelo Educativo Humanista Integrador Basado en Competencias (MHIC); nuestra universidad sustenta su trabajo académico en un modelo educativo cuya proyección de lo deseable, surge como respuesta ante el análisis histórico del pasado, esto permite valorar el presente y estructura una visión de futuro vinculada a la situación social que se vive en el contexto internacional, nacional y regional, posibilitando así una formación universitaria pertinente y relevante. Las finalidades educativas del MHIC, se centran en procurar una formación humanista e integradora, cuyo soporte práctico, se identifica en diversas propuestas de política educativa internacional y nacional, es el enfoque basado en competencias. Este modelo desde su creación apuesta a formar un
2211	PRODUCTOS ALIMENTICIOS PARA PERSONAS	966,334.00	525,201.00	-433,943.00	
2221	PRODUCTOS ALIMENTICIOS PARA ANIMALES	17,344.00	55,760.00	45,606.00	
2351	PRODUCTOS QUÍMICOS, FARMACÉUTICOS Y DE LABORATORIO ADQUIRIDOS COMO MATERIA PRIMA	502,632.00	0.00	-502,632.00	
2451	VIDRIO Y PRODUCTOS DE VIDRIO	0.00	58,955.00	66,145.00	
2461	MATERIAL ELÉCTRICO Y ELECTRÓNICO	673,547.00	2,614.00	-663,743.00	
2471	ARTÍCULOS METÁLICOS PARA LA CONST	0.00	2,357.00	9,547.00	
2481	MATERIALES COMPLEMENTARIOS	807,780.00	109,323.00	-691,267.00	
2491	OTROS MATERIALES Y ARTÍCULOS DE CONSTRUCCIÓN Y REPARACIÓN	732,008.00	27,131.00	-697,687.00	
2521	FERTILIZANTES, PESTICIDAS Y OTROS AGROQUÍMICOS	716,884.00	0.00	-716,884.00	
2551	MATERIALES, ACCESORIOS Y SUMINISTROS DE LABORATORIO	457,836.00	0.00	-457,836.00	
2611	COMBUSTIBLES, LUBRICANTES Y ADITIVOS	149,258.00	0.00	-149,258.00	
2711	VESTUARIO Y UNIFORMES	148,778.00	0.00	-148,778.00	
2721	PRENDAS DE SEGURIDAD Y PROTECCIÓN	0.00	60,460.00	67,650.00	
2911	HERRAMIENTAS MENORES	403,495.00	102,531.00	-293,776.00	
2921	REFACCIONES Y ACCESORIOS MENORES DE EDIFICIOS	434,770.00	0.00	-434,770.00	
2991	REFACCIONES Y OTROS ACCESORIOS MENORES DE OTROS BIENES MUEBLES	356,157.00	0.00	-356,157.00	
		13,746,751.00	4,019,569.00	-9,626,524.00	

DEPENDENCIA O ENTIDAD:

3 03 UNIVERSIDAD AUTÓNOMA DE TLAXCALA

PARTIDA	DESCRIPCIÓN	PRESUPUESTO AUTORIZADO 2022	PROPUESTA DE PRESUPUESTO 2023	DIFERENCIA	JUSTIFICACIÓN
3111	ENERGÍA ELÉCTRICA	1,006,497.00	4,573,008.00	4,302,224.00	universitario que comprenda los aspectos económicos, políticos y culturales de su sociedad, le otorguen las habilidades de desarrollo multifacético, acciones para insertarle como trabajador, profesionista y ciudadano, en una sociedad local como global.
3121	GAS	32,824.00	51,004.00	18,180.00	
3131	AGUA	190,980.00	550,127.00	410,861.00	
3141	TELEFONÍA TRADICIONAL	510,365.00	472,464.00	13,813.00	
3171	SERVICIOS DE ACCESO DE INTERNET, REDES Y PROCESAMIENTO DE INFORMACIÓN	149,116.00	193,098.00	95,696.00	
3181	SERVICIOS POSTALES Y TELEGRÁFICOS	29,653.00	0.00	-29,653.00	En este sentido la universidad facilita a los universitarios experiencias educativas que generen una consciencia de su realidad multidimensional y de los bienes que les permitan integrar su concepción de vida desde una perspectiva ética. Para lograrlo, el enfoque de planeación institucional, definido en la implementación del MHC, ha puesto en marcha distintos procesos de carácter académico, administrativo y de gestión educativa, para lograr armonizar las actividades y acciones necesarias para avanzar de manera homogénea con cada uno de los componentes que integran dicho modelo. La UATx considera que su parte vertebral es el estudiante, cuya formación para la vida y a lo largo de ésta es el eje rector de las tendencias actuales. El paradigma constructivista, en su vertiente orientada hacia el aprendizaje estratégico, dimensiona a la persona en el marco de la
3221	ARRENDAMIENTO DE EDIFICIOS	396,226.00	0.00	-396,226.00	
3231	ARRENDAMIENTO DE MOBILIARIO Y EQUIPO DE ADMINISTRACIÓN, EDUCACIONAL Y RECREATIVO	160,557.00	0.00	-160,557.00	
3251	ARRENDAMIENTO DE EQUIPO DE TRANSPORTE	283,962.00	0.00	-283,962.00	
3291	OTROS ARRENDAMIENTOS	75,823.00	56,267.00	-19,556.00	
3311	SERVICIOS LEGALES, DE CONTABILIDAD, AUDITORÍA Y RELACIONADOS	106,996.00	0.00	-106,996.00	
3341	SERVICIOS DE CAPACITACIÓN	556,910.00	273,687.00	-211,509.00	
3361	SERVICIOS DE APOYO ADMINISTRATIVO, TRADUCCIÓN, FOTOCOPIADO E IMPRESIÓN	155,201.00	19,890.00	-135,311.00	
3371	SERVICIOS DE PROTECCIÓN Y SEGURIDAD	44,865.00	0.00	-44,865.00	
3381	SERVICIO DE VIGILANCIA	342,665.00	0.00	-342,665.00	
3391	SERVICIOS PROFESIONALES, CIENTÍFICOS Y TÉCNICOS INTEGRALES	985,400.00	0.00	-985,400.00	
3451	SEGUROS DE BIENES PATRIMONIALES	0.00	49,474.00	49,474.00	

DEPENDENCIA O ENTIDAD:

3 03 UNIVERSIDAD AUTÓNOMA DE TLAXCALA

PARTIDA	DESCRIPCIÓN	PRESUPUESTO AUTORIZADO 2022	PROPUESTA DE PRESUPUESTO 2023	DIFERENCIA	JUSTIFICACIÓN
3491	SERVICIOS FINANCIEROS, BANCARIOS Y COMERCIALES INTEGRALES	376,409.00	112,645.00	-212,050.00	autorrealización, ya que el aprendiz identifica los procesos metacognitivos que le llevan a autorregular los niveles de superación individual, mismos que a la larga permearán su desarrollo profesional, con experiencias y vivencias derivadas de un currículum flexible que promueva la creación de agentes curiosos, creativos y emprendedores.
3511	CONSERVACIÓN Y MANTENIMIENTO MENOR DE INMUEBLES	809,719.00	219,181.00	-538,824.00	
3531	INSTALACIÓN, REPARACIÓN Y MANTENIMIENTO DE EQUIPO DE CÓMPUTO Y TECNOLOGÍA DE LA INFORMACIÓN	664,033.00	32,203.00	-631,830.00	
3551	REPARACIÓN Y MANTENIMIENTO DE EQUIPO DE TRANSPORTE	449,788.00	65,912.00	-383,876.00	
3561	REPARACIÓN Y MANTENIMIENTO DE EQUIPO DE INSTALACIÓN, REPARACIÓN Y MANTENIMIENTO	0.00	14,076.00	14,076.00	
3571	SERVICIOS DE LIMPIEZA Y MANEJO DE DE SERVICIOS DE LIMPIEZA Y MANEJO DE DE	0.00	10,159.00	10,159.00	
3581	SERVICIOS DE LIMPIEZA Y MANEJO DE DE FUMIGACIÓN	0.00	34,492.00	34,492.00	
3591	SERVICIOS DE LIMPIEZA Y MANEJO DE DE FUMIGACIÓN	342,665.00	288,264.00	17,313.00	
3651	SERVICIOS DE LA INDUSTRIA FILMICA, DE PASAJES AEREOS	0.00	59,682.00	59,682.00	
3711	PASAJES AEREOS	235,543.00	0.00	-235,543.00	
3721	PASAJES TERRESTRES	181,981.00	23,060.00	-158,921.00	
3751	VIATICOS EN EL PAIS	481,924.00	64,921.00	-417,003.00	
3811	GASTOS DE CEREMONIAL	1,042,773.00	59,976.00	-982,797.00	
3821	GASTOS DE ORDEN SOCIAL Y CULTURAL	798,457.00	0.00	-798,457.00	
3831	CONGRESOS Y CONVENCIONES	1,862,562.00	286,039.00	-1,576,522.00	
3921	IMPUESTOS Y DERECHOS	257,510.00	0.00	-257,510.00	
3981	IMPUESTOS SOBRE NOMINAS Y OTROS QUE SE DERIVEN DE UNA RELACION LABORAL	3,805,666.00	0.00	-3,805,666.00	
		16,337,070.00	7,509,629.00	-7,689,729.00	

DEPENDENCIA O ENTIDAD: 3 03 UNIVERSIDAD AUTÓNOMA DE TLAXCALA

PARTIDA	DESCRIPCIÓN	PRESUPUESTO AUTORIZADO 2022	PROPUESTA DE PRESUPUESTO 2023	DIFERENCIA	JUSTIFICACIÓN
TOTAL		120,815,922.00	129,419,950.00	54,317,302.00	

ELABORÓ

 LIC. ELVIA HERNÁNDEZ ESCALONA
 SECRETARÍA ADMINISTRATIVA

AUTORIZÓ

 DR. SERAFÍN ORTIZ
 RECTOR



RECTORÍA

Los titulares de las dependencias y entidades o instituciones que reciban recursos estatales parcial o totalmente, serán directamente responsables de la formulación de sus proyectos.

DEPENDENCIA O ENTIDAD:
3 03 UNIVERSIDAD AUTÓNOMA DE TLAXCALA
PROYECTO:

GASTO ETIQUETADO O NO ETIQUETADO	FUENTE	SUBFUENTE	TIPO DE GASTO	PARTIDA	DESCRIPCIÓN	PRESUPUESTO AUTORIZADO 2022	PROPUESTA DE PRESUPUESTO 2023	DIFERENCIA
1	15/F	1/01	1	1132	SUELDOS AL PERSONAL	36,806,918.00	42,480,127.00	5,673,209.00
1	15/F	1/01	1	1211	HONORARIOS ASIMILABLES A SALARIOS	23,259,141.00	28,672,526.00	5,413,385.00
1	15/F	1/01	1	1311	PRIMA QUINQUENAL AL PERSONAL	7,105,988.00	18,547,940.00	11,441,952.00
1	15/F	1/01	1	1322	PRIMA VACACIONAL AL PERSONAL	2,652,626.00	1,822,605.00	-830,021.00
1	15/F	1/01	1	1327	GRATIFICACION DE FIN DE AÑO AL PERSONAL	4,669,568.00	5,139,216.00	469,648.00
1	15/F	1/01	1	1342	COMPENSACIONES AL PERSONAL	2,856,739.00	2,285,631.00	-571,108.00
1	15/F	1/01	1	1411	APORTACIONES DE SEGURIDAD SOCIAL	2,531,633.00	5,554,715.00	3,023,082.00
1	15/F	1/01	1	1421	APORTACIONES A FONDO DE VIVIENDA	3,242,727.00	3,061,329.00	-181,398.00
1	15/F	1/01	1	1432	CUOTAS SEGURO DE RETIRO A PERSONAL	0.00	3,785,435.00	3,785,435.00
1	15/F	1/01	1	1541	AYUDA PARA PASAJES	1,906,144.00	1,627,744.00	-278,400.00
1	15/F	1/01	1	1543	OTRAS PRESTACIONES	1,771,225.00	2,173,444.00	402,219.00
1	15/F	1/01	1	1592	CUOTAS DESPENSA AL PERSONAL	2,779,696.00	2,104,688.00	-675,008.00
1	15/F	1/01	1	159F	BONO ANUAL AL PERSONAL	1,149,696.00	635,352.00	-514,344.00
TOTAL CAPITULO 1000						90,732,101.00	117,890,752.00	27,158,651.00
1	15/F	1/01	1	2111	MATERIALES, ÚTILES Y EQUIPOS MENORES DE OFICINA	1,786,582.00	1,404,780.00	-381,802.00
1	15/F	1/01	1	2121	MATERIALES Y ÚTILES DE IMPRESIÓN Y REPRODUCCIÓN	969,378.00	59,126.00	-910,252.00
1	15/F	1/01	1	2141	MATERIALES, ÚTILES Y EQUIPOS MENORES DE TECNOLOGÍAS DE LA INFORMACIÓN Y COMUNICACIONES	2,139,276.00	1,021,778.00	-1,117,498.00
1	15/F	1/01	1	2151	MATERIAL IMPRESO E INFORMACIÓN DIGITAL	889,457.00	2,418.00	-887,039.00
1	15/F	1/01	1	2161	MATERIAL DE LIMPIEZA	1,595,235.00	587,135.00	-1,008,100.00
1	15/F	1/01	1	2211	PRODUCTOS ALIMENTICIOS PARA PERSONAS	966,334.00	525,201.00	-441,133.00
1	15/F	1/01	1	2221	PRODUCTOS ALIMENTICIOS PARA ANIMALES	17,344.00	55,760.00	38,416.00
1	15/F	1/01	1	2351	PRODUCTOS QUÍMICOS, FARMACÉUTICOS Y DE LABORATORIO ADQUIRIDOS COMO MATERIA PRIMA	502,632.00	0.00	-502,632.00
1	15/F	1/01	1	2451	VIDRIO Y PRODUCTOS DE VIDRIO	0.00	58,955.00	58,955.00
1	15/F	1/01	1	2461	MATERIAL ELÉCTRICO Y ELECTRÓNICO	673,547.00	2,614.00	-670,933.00
1	15/F	1/01	1	2471	ARTÍCULOS METÁLICOS PARA LA CONSTRUCCIÓN	0.00	2,357.00	2,357.00

DEPENDENCIA O ENTIDAD: **3 03 UNIVERSIDAD AUTÓNOMA DE TLAXCALA**
 PROYECTO:

GASTO ETIQUETADO O NO ETIQUETADO	FUENTE	SUBFUENTE	TIPO DE GASTO	PARTIDA	DESCRIPCIÓN	PRESUPUESTO AUTORIZADO 2022	PROPUESTA DE PRESUPUESTO 2023	DIFERENCIA
1	15/F	1/01	1	2481	MATERIALES COMPLEMENTARIOS	807,780.00	109,323.00	-698,457.00
1	15/F	1/01	1	2491	OTROS MATERIALES Y ARTÍCULOS DE CONSTRUCCIÓN Y REPARACIÓN	732,008.00	27,131.00	-704,877.00
1	15/F	1/01	1	2521	FERTILIZANTES, PESTICIDAS Y OTROS AGROQUÍMICOS	716,884.00	0.00	-716,884.00
1	15/F	1/01	1	2551	MATERIALES, ACCESORIOS Y SUMINISTROS DE LABORATORIO	457,836.00	0.00	-457,836.00
1	15/F	1/01	1	2611	COMBUSTIBLES, LUBRICANTES Y ADITIVOS	149,258.00	0.00	-149,258.00
1	15/F	1/01	1	2711	VESTUARIO Y UNIFORMES	148,778.00	0.00	-148,778.00
1	15/F	1/01	1	2721	PRENDAS DE SEGURIDAD Y PROTECCIÓN PERS	0.00	60,460.00	60,460.00
1	15/F	1/01	1	2911	HERRAMIENTAS MENORES	403,495.00	102,531.00	-300,964.00
1	15/F	1/01	1	2921	REFACCIONES Y ACCESORIOS MENORES DE EDIFICIOS	434,770.00	0.00	-434,770.00
1	15/F	1/01	1	2991	REFACCIONES Y OTROS ACCESORIOS MENORES DE OTROS BIENES MUEBLES	356,157.00	0.00	-356,157.00
TOTAL CAPÍTULO 2000						13,746,751.00	4,019,569.00	-9,727,182.00
1	15/F	1/01	1	3111	ENERGÍA ELÉCTRICA	1,006,497.00	4,573,008.00	3,566,511.00
1	15/F	1/01	1	3121	GAS	32,824.00	51,004.00	18,180.00
1	15/F	1/01	1	3131	AGUA	190,980.00	550,127.00	359,147.00
1	15/F	1/01	1	3141	TELEFONÍA TRADICIONAL	510,365.00	472,464.00	-37,901.00
1	15/F	1/01	1	3171	SERVICIOS DE ACCESO DE INTERNET, REDES Y PROCESAMIENTO DE INFORMACIÓN	149,116.00	193,098.00	43,982.00
1	15/F	1/01	1	3181	SERVICIOS POSTALES Y TELEGRÁFICOS	29,663.00	0.00	-29,663.00
1	15/F	1/01	1	3221	ARRENDAMIENTO DE EDIFICIOS	396,226.00	0.00	-396,226.00
1	15/F	1/01	1	3231	ARRENDAMIENTO DE MOBILIARIO Y EQUIPO DE ADMINISTRACIÓN, EDUCACIONAL Y RECREATIVO	160,557.00	0.00	-160,557.00
1	15/F	1/01	1	3251	ARRENDAMIENTO DE EQUIPO DE TRANSPORTE	283,962.00	0.00	-283,962.00
1	15/F	1/01	1	3291	OTROS ARRENDAMIENTOS	75,823.00	56,267.00	-19,556.00
1	15/F	1/01	1	3311	SERVICIOS LEGALES, DE CONTABILIDAD, AUDITORIA Y RELACIONADOS	106,996.00	0.00	-106,996.00

DEPENDENCIA O ENTIDAD:
PROYECTO:

3 03 UNIVERSIDAD AUTÓNOMA DE TLAXCALA

GASTO ETIQUETADO O NO ETIQUETADO	FUENTE	SUBFUENTE	TIPO DE GASTO	PARTIDA	DESCRIPCIÓN	PRESUPUESTO AUTORIZADO 2022	PROPUESTA DE PRESUPUESTO 2023	DIFERENCIA
1	15/F	1/01	1	3341	SERVICIOS DE CAPACITACIÓN	556,910.00	273,687.00	-283,223.00
1	15/F	1/01	1	3361	SERVICIOS DE APOYO ADMINISTRATIVO, TRADUCCIÓN, FOTOCOPIADO E IMPRESIÓN	155,201.00	19,890.00	-135,311.00
1	15/F	1/01	1	3371	SERVICIOS DE PROTECCIÓN Y SEGURIDAD	44,865.00	0.00	-44,865.00
1	15/F	1/01	1	3381	SERVICIO DE VIGILANCIA	342,665.00	0.00	-342,665.00
1	15/F	1/01	1	3391	SERVICIOS PROFESIONALES, CIENTÍFICOS Y TÉCNICOS INTEGRALES	985,400.00	0.00	-985,400.00
1	15/F	1/01	1	3451	SEGUROS DE BIENES PATRIMONIALES	0.00	49,474.00	49,474.00
1	15/F	1/01	1	3491	SERVICIOS FINANCIEROS, BANCARIOS Y COMERCIALES INTEGRALES	376,409.00	112,645.00	-263,764.00
1	15/F	1/01	1	3511	CONSERVACIÓN Y MANTENIMIENTO MENOR DE INMUEBLES	809,719.00	219,181.00	-590,538.00
1	15/F	1/01	1	3531	INSTALACION, REPARACIÓN Y MANTENIMIENTO DE EQUIPO DE CÓMPUTO Y TECNOLOGIA DE LA INFORMACIÓN	664,033.00	32,203.00	-631,830.00
1	15/F	1/01	1	3551	REPARACIÓN Y MANTENIMIENTO DE EQUIPO DE TRANSPORTE	449,788.00	65,912.00	-383,876.00
1	15/F	1/01	1	3561	REPARACIÓN Y MANTENIMIENTO DE EQUIPO DE INSTALACION, REPARACIÓN Y MANTENIMIENTC	0.00	14,076.00	14,076.00
1	15/F	1/01	1	3571	SERVICIOS DE LIMPIEZA Y MANEJO DE DESECH	0.00	10,159.00	10,159.00
1	15/F	1/01	1	3581	SERVICIOS DE JARDINERÍA Y FUMIGACIÓN	0.00	34,492.00	34,492.00
1	15/F	1/01	1	3591	SERVICIOS DE LA INDUSTRIA FILMICA, DEL SON	342,665.00	288,264.00	-54,401.00
1	15/F	1/01	1	3651	PASAJES AÉREOS	0.00	59,682.00	59,682.00
1	15/F	1/01	1	3711	PASAJES TERRESTRES	235,543.00	0.00	-235,543.00
1	15/F	1/01	1	3721	VÁTICOS EN EL PAÍS	181,981.00	23,060.00	-158,921.00
1	15/F	1/01	1	3751	GASTOS DE CEREMONIAL	481,924.00	64,921.00	-417,003.00
1	15/F	1/01	1	3811	GASTOS DE ORDEN SOCIAL Y CULTURAL	1,042,773.00	59,976.00	-982,797.00
1	15/F	1/01	1	3821	CONGRESOS Y CONVENCIONES	798,457.00	0.00	-798,457.00
1	15/F	1/01	1	3831	IMPUESTOS Y DERECHOS	1,862,562.00	286,039.00	-1,576,523.00
1	15/F	1/01	1	3921	IMPUESTOS SOBRE NOMINAS Y OTROS QUE SE DERIVEN DE UNA RELACIÓN LABORAL	257,510.00	0.00	-257,510.00
1	15/F	1/01	1	3981		3,805,666.00	0.00	-3,805,666.00
TOTAL CAPITULO 3000						16,337,070.00	7,509,629.00	-8,827,441.00
TOTAL PROYECTO						120,815,922.00	129,419,950.00	8,604,028.00

DEPENDENCIA O ENTIDAD:
 PROYECTO:

3 03 UNIVERSIDAD AUTÓNOMA DE TLAXCALA

GASTO ETIQUETADO O NO ETIQUETADO	FUENTE	SUBFUENTE	TIPO DE GASTO	PARTIDA	DESCRIPCIÓN	PRESUPUESTO AUTORIZADO 2022	PROPUESTA DE PRESUPUESTO 2023	DIFERENCIA
----------------------------------	--------	-----------	---------------	---------	-------------	-----------------------------	-------------------------------	------------

ELABORÓ

 LIC. ELVIA HERNÁNDEZ ESCALONA
 SECRETARÍA ADMINISTRATIVA

AUTORIZÓ

 DR. SERAFÍN ORTIZ ORTÍZ
 RECTOR

RECTORÍA

Los titulares de las dependencias y entidades o instituciones que reciban recursos estatales parcial o totalmente, serán directamente responsables de la formulación de sus proyectos.

DEPENDENCIA O ENTIDAD: **3 03 UNIVERSIDAD AUTÓNOMA DE TLAXCALA**

NUM.	NOMBRE DEL PROYECTO	1000 SERVICIOS PERSONALES	2000 MATERIALES Y SUMINISTROS	3000 SERVICIOS GENERALES	4000 TRANSFERENCIAS, ASIGNACIONES, SUBSIDIOS Y OTRAS AYUDAS	5000 BIENES MUEBLES, INMUEBLES INTANGIBLES	6000 INVERSIÓN PÚBLICA	GRAN TOTAL
1	DOCENCIA	84,881,342.00	2,894,090.00	5,406,932.00				93,182,364.00
2	INVESTIGACIÓN CIENTÍFICA	12,967,984.00	442,154.00	826,057.00				14,236,195.00
3	EXTENSIÓN UNIVERSITARIA Y DIFUSIÓN DE LA CULTURA	10,610,167.00	361,760.00	675,869.00				11,647,796.00
4	AUTORREALIZACIÓN	9,431,259.00	321,565.00	600,771.00				10,353,595.00
	Total	117,890,752.00	4,019,569.00	7,509,629.00	0.00	0.00	0.00	129,419,950.00

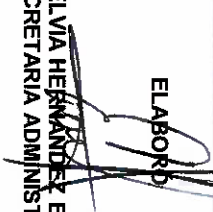
ELABORÓ

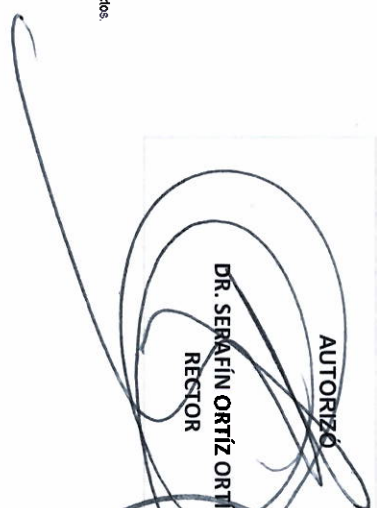
LIC. ELVIA HERNÁNDEZ ESCALONA
 SECRETARÍA ADMINISTRATIVA

AUTORIZÓ

DR. SERAFÍN ORTIZ ORTIZ
 RECTOR



RECTORÍA

Los titulares de las dependencias y entidades o instituciones que reclaman recursos estatales parcial o totalmente, serán directamente responsables de la formulación de sus proyectos.

DEPENDENCIA O ENTIDAD: 3 03 UNIVERSIDAD AUTÓNOMA DE TLAXCALA

CAPÍTULO / PROYECTO / PARTIDA	DESCRIPCIÓN	PROYECTO	SUBFUENTE	PRESUPUESTO		VARIACIÓN ENTRE EJERCICIO		VARIACIÓN GLOBAL	
				AUTORIZADO 2022	PROPUESTA 2023	2022	2023	NOMINAL	%
CAPÍTULOS									
1000	SERVICIOS PERSONALES		1 / 01 PARTICIPACIONES	90,732,101.00	117,890,752.00	75.10%	91.09%	27,158,651.00	29.93%
2000	MATERIALES Y SUMINISTROS		1 / 01 PARTICIPACIONES	13,746,751.00	4,019,569.00	11.38%	3.11%	-9,727,182.00	-70.76%
3000	SERVICIOS GENERALES		1 / 01 PARTICIPACIONES	16,337,070.00	7,509,629.00	13.52%	5.80%	-8,827,441.00	-54.03%
4000	TRANSFERENCIAS, ASIGNACIONES, SUBSIDIOS Y OTRAS AYUDAS					0.00%	0.00%	0.00	0.00%
5000	BIENES MUEBLES, INMUEBLES E INTAGIBLES					0.00%	0.00%	0.00	0.00%
5000	BIENES MUEBLES, INMUEBLES E INTAGIBLES					0.00%	0.00%	0.00	0.00%
6000	INVERSIÓN PÚBLICA					0.00%	0.00%	0.00	0.00%
Total capítulos				120,815,922.00	129,419,950.00	100.00%	100.00%	8,604,028.00	7.12%

Análisis

PROYECTOS									
1	DOCENCIA		1 / 01 PARTICIPACIONES	86,987,463.84	93,182,364.00	72.00%	72.00%	6,194,900.16	7.12%
2	INVESTIGACIÓN CIENTÍFICA		1 / 01 PARTICIPACIONES	13,289,751.42	14,236,195.00	11.00%	11.00%	946,443.58	7.12%
3	EXTENSIÓN UNIVERSITARIA Y DIFUSIÓN DE LA CULTURA		1 / 01 PARTICIPACIONES	10,873,432.98	11,647,796.00	9.00%	9.00%	774,363.02	7.12%
4	AUTORREALIZACIÓN		1 / 01 PARTICIPACIONES	9,665,273.76	10,353,595.00	8.00%	8.00%	688,321.24	7.12%
Total proyectos				120,815,922.00	129,419,950.00	100.00%	100.00%	8,604,028.00	7.12%

PARTIDAS									
1000	SERVICIOS PERSONALES								
1132	SUELDOS AL PERSONAL		1 / 01 PARTICIPACIONES	36,806,918.00	42,480,127.00	40.57%	40.57%	5,673,209.00	15.41%
1211	HONORARIOS ASIMILABLES A SALARIOS		1 / 01 PARTICIPACIONES	23,259,141.00	28,672,526.00	25.63%	24.32%	5,413,385.00	23.27%
1311	PRIMA QUINQUENAL AL PERSONAL		1 / 01 PARTICIPACIONES	7,105,988.00	18,547,940.00	7.83%	15.73%	11,441,952.00	161.02%

DEPENDENCIA O ENTIDAD:

3 03 UNIVERSIDAD AUTÓNOMA DE TLAXCALA

CAPÍTULO / PROYECTO / PARTIDA	DESCRIPCIÓN	PROYECTO	SUBFUENTE	PRESUPUESTO		VARIACIÓN ENTRE EJERCICIO		VARIACIÓN GLOBAL	
				AUTORIZADO 2022	PROPUESTA 2023	2022	2023	NOMINAL	%
1322	PRIMA VACACIONAL AL PERSONAL	1 / 01 PARTICIPACIONES		2,652,626.00	1,822,605.00	2.92%	1.55%	-830,021.00	-31.29%
1327	GRATIFICACION DE FIN DE AÑO AL PERSONAL	1 / 01 PARTICIPACIONES		4,669,568.00	5,139,216.00	5.15%	4.36%	469,648.00	10.06%
1342	COMPENSACIONES AL PERSONAL	1 / 01 PARTICIPACIONES		2,856,739.00	2,285,631.00	3.15%	1.94%	-571,108.00	-19.99%
1411	APORTACIONES DE SEGURIDAD SOCIAL	1 / 01 PARTICIPACIONES		2,531,633.00	5,554,715.00	2.79%	4.71%	3,023,082.00	119.41%
1421	APORTACIONES A FONDO DE VIVIENDA	1 / 01 PARTICIPACIONES		3,242,727.00	3,061,329.00	3.57%	2.60%	-181,398.00	-5.59%
1432	CUOTAS SEGURO DE RETIRO A PERSONAL	1 / 01 PARTICIPACIONES		0.00	3,785,435.00	0.00%	3.21%	3,785,435.00	0.00%
1541	AYUDA PARA PASAJES	1 / 01 PARTICIPACIONES		1,906,144.00	1,627,744.00	2.10%	1.38%	-278,400.00	-14.61%
1543	OTRAS PRESTACIONES	1 / 01 PARTICIPACIONES		1,771,225.00	2,173,444.00	1.95%	1.84%	402,219.00	22.71%
1592	COUTAS DESPENSA AL PERSONAL	1 / 01 PARTICIPACIONES		2,779,696.00	2,104,688.00	3.06%	1.79%	-675,008.00	-24.28%
159F	BONO ANUAL AL PERSONAL	1 / 01 PARTICIPACIONES		1,149,696.00	635,352.00	1.27%	0.54%	-514,344.00	-44.74%
	Total capítulo 1000			90,732,101.00	117,890,752.00	1.00	1.00	27,158,651.00	29.93%
2000	MATERIALES Y SUMINISTROS								
2111	MATERIALES, ÚTILES Y EQUIPOS MENORES DE OFICINA	1 / 01 PARTICIPACIONES		1,766,582.00	1,404,780.00	1.97%	1.19%	-381,802.00	-21.37%
2121	MATERIALES Y ÚTILES DE IMPRESIÓN Y REPRODUCCIÓN	1 / 01 PARTICIPACIONES		969,378.00	59,126.00	1.07%	0.05%	-910,252.00	-93.90%
2141	MATERIALES, ÚTILES Y EQUIPOS MENORES DE TECNOLOGÍAS DE LA INFORMACIÓN Y COMUNICACIONES	1 / 01 PARTICIPACIONES		2,139,276.00	1,021,778.00	2.36%	0.87%	-1,117,498.00	-52.24%
2151	MATERIAL IMPRESO E INFORMACIÓN DIGITAL	1 / 01 PARTICIPACIONES		889,457.00	2,418.00	0.98%	0.00%	-887,039.00	-99.73%
2161	MATERIAL DE LIMPIEZA	1 / 01 PARTICIPACIONES		1,595,235.00	587,135.00	1.76%	0.50%	-1,008,100.00	-63.19%
2211	PRODUCTOS ALIMENTICIOS PARA PERSONAS	1 / 01 PARTICIPACIONES		966,334.00	525,201.00	1.07%	0.45%	-441,133.00	-45.65%
2221	PRODUCTOS ALIMENTICIOS PARA ANIMALES	1 / 01 PARTICIPACIONES		17,344.00	55,760.00	0.02%	0.05%	38,416.00	221.49%
2351	PRODUCTOS QUÍMICOS, FARMACÉUTICOS Y DE LABORATORIO ADQUIRIDOS COMO MATERIA PRIMA	1 / 01 PARTICIPACIONES		502,632.00	0.00	0.55%	0.00%	-502,632.00	-0.00%
2451	VIDRIO Y PRODUCTOS DE VIDRIO	1 / 01 PARTICIPACIONES		0.00	58,955.00	0.00%	0.05%	58,955.00	0.00%

DEPENDENCIA O ENTIDAD:

3 03 UNIVERSIDAD AUTÓNOMA DE TLAXCALA

CAPÍTULO / PROYECTO / PARTIDA	DESCRIPCIÓN	PROYECTO	SUBFUENTE	PRESUPUESTO		VARIACIÓN ENTRE EJERCICIO		VARIACIÓN GLOBAL	
				AUTORIZADO 2022	PROPUESTA 2023	2022	2023	NOMINAL	%
2461	MATERIAL ELÉCTRICO Y ELECTRÓNICO	1 / 01 PARTICIPACIONES	1 / 01 PARTICIPACIONES	673,547.00	2,614.00	0.74%	0.00%	-670,933.00	-99.61%
2471	ARTÍCULOS METÁLICOS PARA LA CONSTRUCCIÓN	1 / 01 PARTICIPACIONES	1 / 01 PARTICIPACIONES	0.00	2,357.00	0.00%	0.00%	2,357.00	0.00%
2481	MATERIALES COMPLEMENTARIOS	1 / 01 PARTICIPACIONES	1 / 01 PARTICIPACIONES	807,780.00	109,323.00	0.89%	0.09%	-698,457.00	-86.47%
2491	OTROS MATERIALES Y ARTÍCULOS DE CONSTRUCCIÓN Y REPARACIÓN	1 / 01 PARTICIPACIONES	1 / 01 PARTICIPACIONES	732,008.00	27,131.00	0.81%	0.02%	-704,877.00	-96.29%
2521	FERTILIZANTES, PESTICIDAS Y OTROS AGROQUÍMICOS	1 / 01 PARTICIPACIONES	1 / 01 PARTICIPACIONES	716,884.00	0.00	0.79%	0.00%	-716,884.00	0.00%
2551	MATERIALES, ACCESORIOS Y SUMINISTROS DE LABORATORIO	1 / 01 PARTICIPACIONES	1 / 01 PARTICIPACIONES	457,836.00	0.00	0.50%	0.00%	-457,836.00	0.00%
2611	COMBUSTIBLES, LUBRICANTES Y ADITIVOS	1 / 01 PARTICIPACIONES	1 / 01 PARTICIPACIONES	149,258.00	0.00	0.16%	0.00%	-149,258.00	0.00%
2711	VESTUARIO Y UNIFORMES	1 / 01 PARTICIPACIONES	1 / 01 PARTICIPACIONES	148,778.00	0.00	0.16%	0.00%	-148,778.00	0.00%
2721	PRENDAS DE SEGURIDAD Y PROTECCIÓN PERSONAL	1 / 01 PARTICIPACIONES	1 / 01 PARTICIPACIONES	0.00	60,460.00	0.00%	0.05%	60,460.00	0.00%
2911	HERRAMIENTAS MENORES	1 / 01 PARTICIPACIONES	1 / 01 PARTICIPACIONES	403,495.00	102,531.00	0.44%	0.09%	-300,964.00	-74.59%
2921	REFACCIONES Y ACCESORIOS MENORES DE EDIFICIOS	1 / 01 PARTICIPACIONES	1 / 01 PARTICIPACIONES	434,770.00	0.00	0.48%	0.00%	-434,770.00	0.00%
2991	REFACCIONES Y OTROS ACCESORIOS MENORES DE OTROS BIENES MUEBLES	1 / 01 PARTICIPACIONES	1 / 01 PARTICIPACIONES	356,157.00	0.00	0.39%	0.00%	-356,157.00	0.00%
Total capítulo 2000				13,746,751.00	4,019,569.00	0.15	0.03	-9,727,182.00	-70.76%
3000	SERVICIOS GENERALES								
3111	ENERGÍA ELÉCTRICA	1 / 01 PARTICIPACIONES	1 / 01 PARTICIPACIONES	1,006,497.00	4,573,008.00	6.16%	60.90%	3,566,511.00	354.35%
3121	GAS	1 / 01 PARTICIPACIONES	1 / 01 PARTICIPACIONES	32,824.00	51,004.00	0.04%	0.04%	18,180.00	55.39%
3131	AGUA	1 / 01 PARTICIPACIONES	1 / 01 PARTICIPACIONES	190,980.00	550,127.00	0.21%	0.47%	359,147.00	0.00%
3141	TELEFONÍA TRADICIONAL	1 / 01 PARTICIPACIONES	1 / 01 PARTICIPACIONES	510,365.00	472,464.00	0.56%	0.40%	-37,901.00	-7.43%
3171	INTERNET, REDES Y PROCESAMIENTO DE INFORMACIÓN	1 / 01 PARTICIPACIONES	1 / 01 PARTICIPACIONES	149,116.00	193,098.00	0.16%	0.16%	43,982.00	29.50%
3181	SERVICIOS POSTALES Y TELEGRÁFICOS	1 / 01 PARTICIPACIONES	1 / 01 PARTICIPACIONES	29,653.00	0.00	0.03%	0.00%	-29,653.00	0.00%
3221	ARRENDAMIENTO DE EDIFICIOS	1 / 01 PARTICIPACIONES	1 / 01 PARTICIPACIONES	396,226.00	0.00	0.44%	0.00%	-396,226.00	0.00%

DEPENDENCIA O ENTIDAD:

3 03 UNIVERSIDAD AUTÓNOMA DE TLAXCALA

CAPÍTULO / PROYECTO / PARTIDA	DESCRIPCIÓN	PROYECTO	SUBFUENTE	PRESUPUESTO		VARIACIÓN ENTRE EJERCICIO		VARIACIÓN GLOBAL	
				AUTORIZADO 2022	PROPUESTA 2023	2022	2023	NOMINAL	%
3231	ARRENDAMIENTO DE MOBILIARIO Y EQUIPO DE ADMINISTRACIÓN, EDUCACIONAL Y RECREATIVO		1 / 01 PARTICIPACIONES	160,557.00	0.00	0.18%	0.00%	-160,557.00	0.00%
3251	ARRENDAMIENTO DE EQUIPO DE TRANSPORTE		1 / 01 PARTICIPACIONES	283,962.00	0.00	0.31%	0.00%	-283,962.00	0.00%
3291	OTROS ARRENDAMIENTOS		1 / 01 PARTICIPACIONES	75,823.00	56,267.00	0.08%	0.05%	-19,556.00	-25.79%
3311	SERVICIOS LEGALES, DE CONTABILIDAD, AUDITORÍA Y RELACIONADOS		1 / 01 PARTICIPACIONES	106,996.00	0.00	0.12%	0.00%	-106,996.00	0.00%
3341	SERVICIOS DE CAPACITACIÓN		1 / 01 PARTICIPACIONES	556,910.00	273,687.00	0.61%	0.23%	-283,223.00	-50.86%
3361	SERVICIOS DE APOYO ADMINISTRATIVO, TRADUCCIÓN, FOTOCOPIADO E IMPRESIÓN		1 / 01 PARTICIPACIONES	155,201.00	19,890.00	0.17%	0.02%	-135,311.00	-87.18%
3371	SERVICIOS DE PROTECCIÓN Y SEGURIDAD		1 / 01 PARTICIPACIONES	44,865.00	0.00	0.05%	0.00%	-44,865.00	0.00%
3381	SERVICIO DE VIGILANCIA		1 / 01 PARTICIPACIONES	342,665.00	0.00	0.38%	0.00%	-342,665.00	0.00%
3391	SERVICIOS PROFESIONALES, CIENTÍFICOS Y TÉCNICOS INTEGRALES		1 / 01 PARTICIPACIONES	985,400.00	0.00	1.09%	0.00%	-985,400.00	0.00%
3451	SEGUROS DE BIENES PATRIMONIALES		1 / 01 PARTICIPACIONES	0.00	49,474.00	0.00%	0.04%	49,474.00	0.00%
3491	SERVICIOS FINANCIEROS, BANCARIOS Y COMERCIALES INTEGRALES		1 / 01 PARTICIPACIONES	376,409.00	112,645.00	0.41%	0.10%	-263,764.00	-70.07%
3511	CONSERVACIÓN Y MANTENIMIENTO DE INMUEBLES		1 / 01 PARTICIPACIONES	809,719.00	219,181.00	0.89%	0.19%	-590,538.00	-72.93%
3531	INSTALACIÓN, REPARACIÓN Y MANTENIMIENTO DE EQUIPO DE CÓMPUTO Y TECNOLOGÍA DE LA INFORMACIÓN		1 / 01 PARTICIPACIONES	664,033.00	32,203.00	0.73%	0.03%	-631,830.00	-95.15%
3551	REPARACIÓN Y MANTENIMIENTO DE EQUIPO DE TRANSPORTE		1 / 01 PARTICIPACIONES	449,788.00	65,912.00	0.50%	0.06%	-383,876.00	-85.35%
3561	REPARACIÓN Y MANTENIMIENTO DE EQUIPO DE DEFENSA Y SEGURIDAD		1 / 01 PARTICIPACIONES	0.00	14,076.00	0.00%	0.01%	14,076.00	0.00%
3571	INSTALACIÓN, REPARACIÓN Y MANTENIMIENTO DE MAQUINARIA, OTROS EQUIPOS Y HERRAMIENTA		1 / 01 PARTICIPACIONES	0.00	10,159.00	0.00%	0.01%	10,159.00	0.00%

DEPENDENCIA O ENTIDAD: 3 03 UNIVERSIDAD AUTÓNOMA DE TLAXCALA

CAPÍTULO / PROYECTO / PARTIDA	DESCRIPCIÓN	PROYECTO	SUBFUENTE	PRESUPUESTO		VARIACIÓN ENTRE EJERCICIO		VARIACIÓN GLOBAL	
				AUTORIZADO 2022	PROPUESTA 2023	2022	2023	NOMINAL	%
3581	SERVICIOS DE LIMPIEZA Y MANEJO DE DESECHOS	1 / 01 PARTICIPACIONES	1 / 01 PARTICIPACIONES	0.00	34,492.00	0.00%	0.03%	34,492.00	0.00%
3591	SERVICIOS DE JARDINERÍA Y FUMIGACIÓN	1 / 01 PARTICIPACIONES	1 / 01 PARTICIPACIONES	342,665.00	288,264.00	0.38%	0.24%	-54,401.00	-15.88%
3651	SERVICIOS DE LA INDUSTRIA FÍLMICA, DEL SONIDO Y DEL VIDEO	1 / 01 PARTICIPACIONES	1 / 01 PARTICIPACIONES	0.00	59,682.00	0.00%	0.05%	59,682.00	0.00%
3711	PASAJES AÉREOS	1 / 01 PARTICIPACIONES	1 / 01 PARTICIPACIONES	235,543.00	0.00	0.26%	0.00%	-235,543.00	0.00%
3721	PASAJES TERRESTRES	1 / 01 PARTICIPACIONES	1 / 01 PARTICIPACIONES	181,981.00	23,060.00	0.20%	0.02%	-158,921.00	-87.33%
3751	VIÁTICOS EN EL PAÍS	1 / 01 PARTICIPACIONES	1 / 01 PARTICIPACIONES	481,924.00	64,921.00	0.53%	0.06%	-417,003.00	-86.53%
3811	GASTOS DE CEREMONIAL	1 / 01 PARTICIPACIONES	1 / 01 PARTICIPACIONES	1,042,773.00	59,976.00	1.15%	0.05%	-982,797.00	-94.25%
3821	GASTOS DE ORDEN SOCIAL Y CULTURAL	1 / 01 PARTICIPACIONES	1 / 01 PARTICIPACIONES	798,457.00	0.00	0.88%	0.00%	-798,457.00	0.00%
3831	CONGRESOS Y CONVENCIONES	1 / 01 PARTICIPACIONES	1 / 01 PARTICIPACIONES	1,862,562.00	286,039.00	2.05%	0.24%	-1,576,523.00	-84.64%
3921	IMPUESTOS Y DERECHOS	1 / 01 PARTICIPACIONES	1 / 01 PARTICIPACIONES	257,510.00	0.00	0.28%	0.00%	-257,510.00	0.00%
3981	IMPUESTOS SOBRE NOMINAS Y OTROS QUE SE DERIVEN DE UNA RELACIÓN LABORAL	1 / 01 PARTICIPACIONES	1 / 01 PARTICIPACIONES	3,805,666.00	0.00	4.19%	0.00%	-3,805,666.00	0.00%
Total capítulo 3000				16,337,070.00	7,509,629.00	0.23	0.63	-8,827,441.00	-54.03%

Total capítulos

120,815,922.00 129,419,950.00 1.38 1.67 8,604,028.00 7.12%

ELABORO

LIC. ELVIA HERNANDEZ ESCALONA
SECRETARIA ADMINISTRATIVA

AUTORIZO

DR. SERAFIN ORTIZ ORTIZ
RECTOR



RECTORÍA

Los titulares de las dependencias y entidades o instituciones que reciban recursos estatales parciales o totalmente, serán directamente responsables de la formulación de sus proyectos.

293	JOSE ANTONIO LOPEZ LIZALDE	LOJAB000370	02/09/2021	3	C	FASCICULO "BRENCHO Y EP	16132.8	0.00	0.00	0.00	0.00	0.00	0.00	0.00	0.00	0.00	0.00	0.00	0.00	16132.80	
294	ALBERTO ANTONIO MORALES SANCHEZ	LOJAB000370	02/09/2021	3	C	FASCICULO "BRENCHO Y EP	16132.8	0.00	0.00	0.00	0.00	0.00	0.00	0.00	0.00	0.00	0.00	0.00	0.00	0.00	16132.80
295	GEORGINA RUIZ TOLEDO	RUT07500018	02/09/2021	3	C	FASCICULO "BRENCHO Y EP	16132.8	0.00	0.00	0.00	0.00	0.00	0.00	0.00	0.00	0.00	0.00	0.00	0.00	0.00	16132.80
296	VALERIA LETICIA VASQUEZ ZUCIPIRA	VAL00017042	02/09/2021	1	C	MHC "X" BRENCHO Y EP	3987	0.00	0.00	0.00	0.00	0.00	0.00	0.00	0.00	0.00	0.00	0.00	0.00	0.00	3987
297	VALERIA LETICIA VASQUEZ ZUCIPIRA	VAL00017042	02/09/2021	1	C	MHC "X" BRENCHO Y EP	3987	0.00	0.00	0.00	0.00	0.00	0.00	0.00	0.00	0.00	0.00	0.00	0.00	0.00	3987
298	LAETAN SANCHEZ GON	SAP00017018	02/09/2021	1	C	MHC "X" BRENCHO Y EP	4871.4	0.00	0.00	0.00	0.00	0.00	0.00	0.00	0.00	0.00	0.00	0.00	0.00	0.00	4871.40
299	LUKAS WISNIEWSKI	LUK00000000	01/03/2022	1	C	MHC "X" BRENCHO Y EP	4871.4	0.00	0.00	0.00	0.00	0.00	0.00	0.00	0.00	0.00	0.00	0.00	0.00	0.00	4871.40
300	IGNACIO ORTEGA MARTILLA	LEM00018661	01/03/2022	1	C	MHC "X" BRENCHO Y EP	7348.36	0.00	0.00	0.00	0.00	0.00	0.00	0.00	0.00	0.00	0.00	0.00	0.00	0.00	7348.36
301	YANARA PIEDRAS MORA	PHY00005584	01/03/2022	1	C	MHC "X" BRENCHO Y EP	3987	0.00	0.00	0.00	0.00	0.00	0.00	0.00	0.00	0.00	0.00	0.00	0.00	0.00	3987
302	JACQUELINE HERNANDEZ ROMAS	HEH00001180	01/03/2022	1	C	MHC "X" BRENCHO Y EP	3987	0.00	0.00	0.00	0.00	0.00	0.00	0.00	0.00	0.00	0.00	0.00	0.00	0.00	3987
303	YANARA PIEDRAS MORA	PHY00005584	01/03/2022	1	C	MHC "X" BRENCHO Y EP	3987	0.00	0.00	0.00	0.00	0.00	0.00	0.00	0.00	0.00	0.00	0.00	0.00	0.00	3987
304	DOÑA DE LOS DOMINGOS MORALES	DOM00017001	01/03/2022	1	C	MHC "X" BRENCHO Y EP	7348.36	0.00	0.00	0.00	0.00	0.00	0.00	0.00	0.00	0.00	0.00	0.00	0.00	0.00	7348.36
305	MONTEBANO OLIVERA GRANDE	OCM00017013	01/03/2022	1	C	MHC "X" BRENCHO Y EP	16132.8	0.00	0.00	0.00	0.00	0.00	0.00	0.00	0.00	0.00	0.00	0.00	0.00	0.00	16132.80
306	JOSE LUIS PALACIOS CALCA	PAC00017001	01/03/2022	1	C	MHC "X" BRENCHO Y EP	7348.36	0.00	0.00	0.00	0.00	0.00	0.00	0.00	0.00	0.00	0.00	0.00	0.00	0.00	7348.36
307	VALERIA ANTONIOLA GUERRERO	SAG00000001	01/03/2022	1	C	MHC "X" BRENCHO Y EP	7348.36	0.00	0.00	0.00	0.00	0.00	0.00	0.00	0.00	0.00	0.00	0.00	0.00	0.00	7348.36
308	VALERIA ANTONIOLA GUERRERO	SAG00000001	01/03/2022	1	C	MHC "X" BRENCHO Y EP	7348.36	0.00	0.00	0.00	0.00	0.00	0.00	0.00	0.00	0.00	0.00	0.00	0.00	0.00	7348.36
309	HELENA COLOTTA RAMIREZ	COLO00017001	01/03/2022	1	C	MHC "X" BRENCHO Y EP	7348.36	0.00	0.00	0.00	0.00	0.00	0.00	0.00	0.00	0.00	0.00	0.00	0.00	0.00	7348.36
310	BETANABE LOZAN RAMIREZ	LOZ00017001	01/03/2022	1	C	MHC "X" BRENCHO Y EP	7348.36	0.00	0.00	0.00	0.00	0.00	0.00	0.00	0.00	0.00	0.00	0.00	0.00	0.00	7348.36
311	EMERILDE HERNANDEZ FLORES	HEF00000479	01/03/2022	3	C	FASCICULO "BRENCHO Y EP	16132.8	0.00	0.00	0.00	0.00	0.00	0.00	0.00	0.00	0.00	0.00	0.00	0.00	0.00	16132.80
312	MA DEL CARMEN CUATEORTIZ FLORES	CUF00000180	01/03/2022	1	C	FASCICULO "BRENCHO Y EP	16132.8	0.00	0.00	0.00	0.00	0.00	0.00	0.00	0.00	0.00	0.00	0.00	0.00	0.00	16132.80
313	JOSE EDUARDO DELGADO HERRERO	DEL00000000	01/03/2022	1	C	FASCICULO "BRENCHO Y EP	16132.8	0.00	0.00	0.00	0.00	0.00	0.00	0.00	0.00	0.00	0.00	0.00	0.00	0.00	16132.80
314	JOSE EDUARDO DELGADO HERRERO	DEL00000000	01/03/2022	1	C	FASCICULO "BRENCHO Y EP	16132.8	0.00	0.00	0.00	0.00	0.00	0.00	0.00	0.00	0.00	0.00	0.00	0.00	0.00	16132.80
315	HELENA ARRIETA	ARR00000000	01/03/2022	1	C	FASCICULO "BRENCHO Y EP	16132.8	0.00	0.00	0.00	0.00	0.00	0.00	0.00	0.00	0.00	0.00	0.00	0.00	0.00	16132.80
316	ASISUN KAMAR GARCIA	KAS00001702	02/09/2021	1	C	MHC "X" BRENCHO Y EP	7348.36	0.00	0.00	0.00	0.00	0.00	0.00	0.00	0.00	0.00	0.00	0.00	0.00	0.00	7348.36
317	MARGARITA DE JESUS OLIVERAS MORALES	OMO00001508	01/03/2021	1	C	MHC "X" BRENCHO Y EP	7348.36	0.00	0.00	0.00	0.00	0.00	0.00	0.00	0.00	0.00	0.00	0.00	0.00	0.00	7348.36
318	RAFAEL TORRES MONTIEL	TOM00011308	02/09/2021	1	C	MHC "X" BRENCHO Y EP	7348.36	0.00	0.00	0.00	0.00	0.00	0.00	0.00	0.00	0.00	0.00	0.00	0.00	0.00	7348.36
319	LUIS ANTONIO TORRES MONTIEL	TOM00011308	02/09/2021	1	C	MHC "X" BRENCHO Y EP	7348.36	0.00	0.00	0.00	0.00	0.00	0.00	0.00	0.00	0.00	0.00	0.00	0.00	0.00	7348.36
320	LUIS ANTONIO TORRES MONTIEL	TOM00011308	02/09/2021	1	C	MHC "X" BRENCHO Y EP	7348.36	0.00	0.00	0.00	0.00	0.00	0.00	0.00	0.00	0.00	0.00	0.00	0.00	0.00	7348.36
321	LUIS ANTONIO TORRES MONTIEL	TOM00011308	02/09/2021	1	C	MHC "X" BRENCHO Y EP	7348.36	0.00	0.00	0.00	0.00	0.00	0.00	0.00	0.00	0.00	0.00	0.00	0.00	0.00	7348.36
322	CARLOS BERUMEN ALVAREZ	BEA00017114	01/03/2021	3	C	FASCICULO "BRENCHO Y EP	16132.8	0.00	0.00	0.00	0.00	0.00	0.00	0.00	0.00	0.00	0.00	0.00	0.00	0.00	16132.80
323	MONICA JIMENEZ HERNANDEZ	HEH00017001	01/03/2021	1	C	MHC "X" BRENCHO Y EP	7348.36	0.00	0.00	0.00	0.00	0.00	0.00	0.00	0.00	0.00	0.00	0.00	0.00	0.00	7348.36
324	IGNACIO VOLESAS DOMAZEC BALZ	VEG00017001	01/03/2021	1	C	MHC "X" BRENCHO Y EP	7348.36	0.00	0.00	0.00	0.00	0.00	0.00	0.00	0.00	0.00	0.00	0.00	0.00	0.00	7348.36
325	MARINA PUEBLA VACQUEZ	PAC00000001	01/03/2021	1	C	MHC "X" BRENCHO Y EP	7348.36	0.00	0.00	0.00	0.00	0.00	0.00	0.00	0.00	0.00	0.00	0.00	0.00	0.00	7348.36
326	MARINA PUEBLA VACQUEZ	PAC00000001	01/03/2021	1	C	MHC "X" BRENCHO Y EP	7348.36	0.00	0.00	0.00	0.00	0.00	0.00	0.00	0.00	0.00	0.00	0.00	0.00	0.00	7348.36
327	MARINA PUEBLA VACQUEZ	PAC00000001	01/03/2021	1	C	MHC "X" BRENCHO Y EP	7348.36	0.00	0.00	0.00	0.00	0.00	0.00	0.00	0.00	0.00	0.00	0.00	0.00	0.00	7348.36
328	MARINA PUEBLA VACQUEZ	PAC00000001	01/03/2021	1	C	MHC "X" BRENCHO Y EP	7348.36	0.00	0.00	0.00	0.00	0.00	0.00	0.00	0.00	0.00	0.00	0.00	0.00	0.00	7348.36
329	MARINA PUEBLA VACQUEZ	PAC00000001	01/03/2021	1	C	MHC "X" BRENCHO Y EP	7348.36	0.00	0.00	0.00	0.00	0.00	0.00	0.00	0.00	0.00	0.00	0.00	0.00	0.00	7348.36
330	MARINA PUEBLA VACQUEZ	PAC00000001	01/03/2021	1	C	MHC "X" BRENCHO Y EP	7348.36	0.00	0.00	0.00	0.00	0.00	0.00	0.00	0.00	0.00	0.00	0.00	0.00	0.00	7348.36
331	MARINA PUEBLA VACQUEZ	PAC00000001	01/03/2021	1	C	MHC "X" BRENCHO Y EP	7348.36	0.00	0.00	0.00	0.00	0.00	0.00	0.00	0.00	0.00	0.00	0.00	0.00	0.00	7348.36
332	MARINA PUEBLA VACQUEZ	PAC00000001	01/03/2021	1	C	MHC "X" BRENCHO Y EP	7348.36	0.00	0.00	0.00	0.00	0.00	0.00	0.00	0.00	0.00	0.00	0.00	0.00	0.00	7348.36
333	MARINA PUEBLA VACQUEZ	PAC00000001	01/03/2021	1	C	MHC "X" BRENCHO Y EP	7348.36	0.00	0.00	0.00	0.00	0.00	0.00	0.00	0.00	0.00	0.00	0.00	0.00	0.00	7348.36
334	MARINA PUEBLA VACQUEZ	PAC00000001	01/03/2021	1	C	MHC "X" BRENCHO Y EP	7348.36	0.00	0.00	0.00	0.00	0.00	0.00	0.00	0.00	0.00	0.00	0.00	0.00	0.00	7348.36
335	MARINA PUEBLA VACQUEZ	PAC00000001	01/03/2021	1	C	MHC "X" BRENCHO Y EP	7348.36	0.00	0.00	0.00	0.00	0.00	0.00	0.00	0.00	0.00	0.00	0.00	0.00	0.00	7348.36
336	MARINA PUEBLA VACQUEZ	PAC00000001	01/03/2021	1	C	MHC "X" BRENCHO Y EP	7348.36	0.00	0.00	0.00	0.00	0.00	0.00	0.00	0.00	0.00	0.00	0.00	0.00	0.00	7348.36
337	EMERILDE HERNANDEZ FLORES	HEF00000479	01/03/2021	1	C	MHC "X" BRENCHO Y EP	7348.36	0.00	0.00	0.00	0.00	0.00	0.00	0.00	0.00	0.00	0.00	0.00	0.00	0.00	7348.36
338	JAR DE JESUS ACILUAR MORALES	ALM00017014	01/03/2021	1	C	MHC "X" BRENCHO Y EP	7348.36	0.00	0.00	0.00	0.00	0.00	0.00	0.00	0.00	0.00	0.00	0.00	0.00	0.00	7348.36
339	LENERA ARRIETA	ARR00000000	01/03/2021	1	C	MHC "X" BRENCHO Y EP	7348.36	0.00	0.00	0.00	0.00	0.00	0.00	0.00	0.00	0.00	0.00	0.00	0.00	0.00	7348.36
340	LENERA ARRIETA	ARR00000000	01/03/2021	1	C	MHC "X" BRENCHO Y EP	7348.36	0.00	0.00	0.00	0.00	0.00	0.00	0.00	0.00	0.00	0.00	0.00	0.00	0.00	7348.36
341	LENERA ARRIETA	ARR00000000	01/03/2021	1	C	MHC "X" BRENCHO Y EP	7348.36	0.00	0.00	0.00	0.00	0.00	0.00	0.00	0.00	0.00	0.00	0.00	0.00	0.00	7348.36
342	LENERA ARRIETA	ARR00000000	01/03/2021	1	C	MHC "X" BRENCHO Y EP	7348.36	0.00	0.00	0.00	0.00	0.00	0.00	0.00	0.00	0.00	0.00	0.00	0.00	0.00	7348.36
343	LENERA ARRIETA	ARR000																			

DEPENDENCIA O ENTIDAD:

3 03 UNIVERSIDAD AUTÓNOMA DE TLAXCALA

PARTIDA:

DESCRIPCIÓN	UNIDAD DE MEDIDA	CANTIDAD	PRECIO UNITARIO	IMPORTE	JUSTIFICACIÓN
SUELDOS AL PERSONAL			3,532,072.00	42,480,127.00	
HONORARIOS ASIMILABLES A SALARIOS			2,381,439.00	28,672,526.00	
PRIMA QUINQUENAL AL PERSONAL			1,537,723.00	18,547,940.00	
PRIMA VACACIONAL AL PERSONAL			143,946.00	1,822,605.00	
GRATIFICACION DE FIN DE AÑO AL PERSONAL			420,330.00	5,139,216.00	
COMPENSACIONES AL PERSONAL			182,531.00	2,285,631.00	
APORTACIONES DE SEGURIDAD SOCIAL			454,955.00	5,554,715.00	
APORTACIONES A FONDO DE VIVIENDA			247,173.00	3,061,329.00	
CUOTAS SEGURO DE RETIRO A PERSONAL			307,515.00	3,785,435.00	
AYUDA PARA PASAJES			127,707.00	1,627,744.00	
			1/6		

OTRAS PRESTACIONES	173,182.00	2,173,444.00
COUTAS DESPENSA AL PERSONAL	167,452.00	2,104,688.00
BONO ANUAL AL PERSONAL	45,008.00	635,352.00
MATERIALES, ÚTILES Y EQUIPOS MENORES DE OFICINA	117,664.00	1,404,780.00
MATERIALES Y ÚTILES DE IMPRESIÓN Y REPRODUCCIÓN	5,526.00	59,126.00
MATERIALES, ÚTILES Y EQUIPOS MENORES DE TECNOLOGÍAS DE LA INFORMACIÓN Y COMUNICACIONES	85,747.00	1,021,778.00
MATERIAL IMPRESO E INFORMACIÓN DIGITAL	801.00	2,418.00
MATERIAL DE LIMPIEZA	49,527.00	587,135.00
PRODUCTOS ALIMENTICIOS PARA PERSONAS	44,366.00	525,201.00
PRODUCTOS ALIMENTICIOS PARA ANIMALES	5,246.00	55,760.00
PRODUCTOS QUÍMICOS, FARMACÉUTICOS Y DE LABORATORIO ADQUIRIDOS COMO MATERIA PRIMA	0.00	0.00
VIDRIO Y PRODUCTOS DE VIDRIO	5,512.00	58,955.00
MATERIAL ELÉCTRICO Y ELECTRÓNICO	817.00	2,614.00
ARTÍCULOS METÁLICOS PARA LA CONSTRUCCIÓN	796.00	2,357.00

MATERIALES COMPLEMENTARIOS	9,709.00	109,323.00	Las diferencias reflejadas demuestran la falta de recursos para poder dar cumplimiento a las metas establecidas por parte de la UATx, por ello desde la perspectiva de los Derechos Humanos, es imprescindible que la política educativa sea concebida desde su dimensión colectiva, en el entendido de que, si a la colectividad le va bien, también a los individuos les va bien. La Universidad Autónoma de Tlaxcala (UATx), como Máxima Casa de Estudios, procura ser catalizador de cambios importantes en su zona natural de influencia y construye los cimientos que consideran las competencias (habilidades, actitudes y aptitudes), así como de las capacidades de sus actores para potenciar el desarrollo humano y sustentable.
OTROS MATERIALES Y ARTÍCULOS DE CONSTRUCCIÓN Y REPARACIÓN	2,860.00	27,131.00	Este desarrollo de competencias genéricas y profesionales se reflejan ampliamente en el Modelo Educativo Humanista Integrador Basado en Competencias (MHIC); nuestra universidad sustenta su trabajo académico en un modelo educativo cuya proyección de lo deseable, surge como respuesta ante el análisis histórico del pasado, esto permite valorar el presente y estructura una visión de futuro vinculada a la situación social que se vive en el contexto internacional, nacional y regional, posibilitando así una formación universitaria pertinente y relevante. Las finalidades educativas del MHIC, se centran en procurar una formación humanista e integradora, cuyo soporte práctico, se identifica en diversas propuestas de política educativa internacional y nacional, es el enfoque basado en competencias. Este modelo desde su creación apuesta a formar un universitario que comprenda los aspectos económicos, políticos y culturales de su sociedad, le otorguen las habilidades de desarrollo multifacético, acciones para insertarse como trabajador, profesionista y ciudadano, en una sociedad local como global.
FERTILIZANTES, PESTICIDAS Y OTROS AGROQUÍMICOS	0.00	0.00	En este sentido la universidad facilita a los universitarios experiencias educativas que generen una consciencia de su realidad multidimensional y de los bienes que les permitan integrar su concepción de vida desde una perspectiva ética. Para lograrlo, el enfoque de planeación institucional, definido en la implementación del MHIC, ha puesto en marcha distintos procesos de carácter académico, administrativo y de gestión educativa, para lograr armonizar las actividades y acciones necesarias para
MATERIALES, ACCESORIOS Y SUMINISTROS DE LABORATORIO	0.00	0.00	
COMBUSTIBLES, LUBRICANTES Y ADITIVOS	0.00	0.00	
VESTUARIO Y UNIFORMES	0.00	0.00	
PRENDAS DE SEGURIDAD Y PROTECCIÓN PERSONAL	5,638.00	60,460.00	
HERRAMIENTAS MENORES	9,143.00	102,531.00	
REFACCIONES Y ACCESORIOS MENORES DE EDIFICIOS	0.00	0.00	
REFACCIONES Y OTROS ACCESORIOS MENORES DE OTROS BIENES MUEBLES	0.00	0.00	
ENERGÍA ELÉCTRICA	442,393.00	4,573,008.00	
GAS	4,250.00	51,004.00	
AGUA	50,153.00	550,127.00	
TELEFONÍA TRADICIONAL	43,682.00	472,464.00	

avanzar de manera homogénea con cada uno de los componentes que integran dicho modelo. La UATx considera que su parte vertebral es el estudiante, cuya formación para la vida y a lo largo de ésta es el eje rector de las tendencias actuales. El paradigma constructivista, en su vertiente orientada hacia el aprendizaje estratégico, dimensiona a la persona en el marco de la autorrealización, ya que el aprendizaje identifica los procesos metacognitivos que le llevan a autorregular los niveles de superación individual, mismos que a la larga permearán su desarrollo profesional, con experiencias y vivencias derivadas de un currículum flexible que promueva la creación de agentes curiosos, creativos y emprendedores.

SERVICIOS DE ACCESO DE INTERNET, REDES Y PROCESAMIENTO DE INFORMACIÓN	20,401.00	193,098.00	
SERVICIOS POSTALES Y TELEGRÁFICOS	0.00	0.00	
ARRENDAMIENTO DE EDIFICIOS	0.00	0.00	
ARRENDAMIENTO DE MOBILIARIO Y EQUIPO DE ADMINISTRACIÓN, EDUCACIONAL Y RECREATIVO	0.00	0.00	
ARRENDAMIENTO DE EQUIPO DE TRANSPORTE	0.00	0.00	
OTROS ARRENDAMIENTOS	4,689.00	56,267.00	
SERVICIOS LEGALES, DE CONTABILIDAD, AUDITORIA Y RELACIONADOS	0.00	0.00	
SERVICIOS DE CAPACITACIÓN	28,783.00	273,687.00	
SERVICIOS DE APOYO ADMINISTRATIVO, TRADUCCIÓN, FOTOCOPIADO E IMPRESIÓN	1,658.00	19,890.00	
SERVICIOS DE PROTECCIÓN Y SEGURIDAD	0.00	0.00	
SERVICIO DE VIGILANCIA	0.00	0.00	
SERVICIOS PROFESIONALES, CIENTÍFICOS Y TÉCNICOS INTEGRALES	0.00	0.00	
SEGUROS DE BIENES PATRIMONIALES	4,123.00	49,474.00	
SERVICIOS FINANCIEROS, BANCARIOS Y COMERCIALES INTEGRALES	13,697.00	112,645.00	
CONSERVACIÓN Y MANTENIMIENTO MENOR DE INMUEBLES	22,575.00	219,181.00	

INSTALACIÓN, REPARACIÓN Y MANTENIMIENTO DE EQUIPO DE CÓMPUTO Y TECNOLOGÍA DE LA INFORMACIÓN			2,684.00	32,203.00
REPARACIÓN Y MANTENIMIENTO DE EQUIPO DE TRANSPORTE			5,493.00	65,912.00
REPARACIÓN Y MANTENIMIENTO DE EQUIPO DE DEFENSA Y SEGURIDAD			1,173.00	14,076.00
INSTALACIÓN, REPARACIÓN Y MANTENIMIENTO DE MAQUINARIA, OTROS EQUIPOS Y HERRAMIENTA			847.00	10,159.00
SERVICIOS DE LIMPIEZA Y MANEJO DE DESECHOS			2,874.00	34,492.00
SERVICIOS DE JARDINERÍA Y FUMIGACIÓN			29,998.00	288,264.00
SERVICIOS DE LA INDUSTRIA FILMICA, DEL SONIDO Y DEL VIDEO			4,974.00	59,682.00
PASAJES AÉREOS			0.00	0.00
PASAJES TERRESTRES			1,922.00	23,060.00
VIÁTICOS EN EL PAÍS			5,410.00	64,921.00
GASTOS DE CEREMONIAL			4,998.00	59,976.00
GASTOS DE ORDEN SOCIAL Y CULTURAL			0.00	0.00
CONGRESOS Y CONVENCIONES			23,837.00	286,039.00
IMPUESTOS Y DERECHOS			0.00	0.00
IMPUESTOS SOBRE NOMINAS Y OTROS QUE SE DERIVEN DE UNA RELACIÓN LABORAL			0.00	0.00

TOTAL PARTIDA

129,419,950.00

ELABORÓ

LIC. ERIKA HERNANDEZ ESCALONA
SECRETARIA ADMINISTRATIVA

AUTORIZÓ

DR. SERAFIN ORTIZ ORTIZ
RECTOR



RECTORÍA

DEPENDENCIA O ENTIDAD:

3 03 UNIVERSIDAD AUTÓNOMA DE TLAXCALA

PROYECTO	INGRESOS					TOTAL
	DISPONIBILIDAD AL INICIO DEL EJERCICIO	RECURSOS FISCALES (11)	INGRESOS PROPIOS (14)	RECURSOS FEDERALES (15)	RECURSOS FEDERALES (25)	
DOCENCIA				93,182,364.00		93,182,364.00
INVESTIGACIÓN CIENTÍFICA				14,236,195.00		14,236,195.00
EXTENSIÓN UNIVERSITARIA Y DIFUSIÓN DE LA CULTURA				11,647,796.00		11,647,796.00
AUTOREALIZACIÓN				10,353,595.00		10,353,595.00
TOTAL FUENTE DE FINANCIAMIENTO	0.00	0.00	0.00	129,419,950.00	0.00	129,419,950.00

ELABORÓ

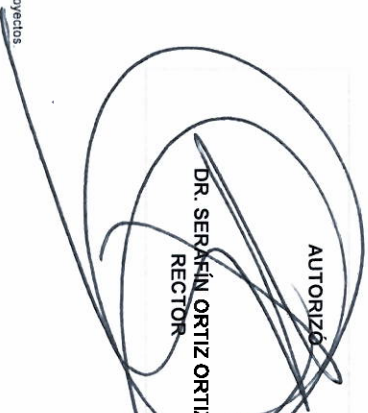
 LIC. ELVIA HERNÁNDEZ ESCALONA
 SECRETARÍA ADMINISTRATIVA

AUTORIZÓ

 DR. SERAFÍN ORTIZ ORTIZ
 RECTOR



RECTORÍA

Los titulares de las dependencias y entidades o instituciones que reciban recursos estatales parcial o totalmente, serán directamente responsables de la formulación de sus proyectos.

DEPENDENCIA O ENTIDAD:

3 03 UNIVERSIDAD AUTONOMA DE TLAXCALA

PROYECTO:

Calendario

FTE.	SUB-FUENTE	PARTIDA	DESCRIPCIÓN	PROPUESTA 2023	Ene	Feb	Mar	Abr	May	Jun	Jul	Ago	Sep	Oct	Nov	Dic
15	1	2491	OTROS MATERIALES Y ARTÍCULOS DE CONSTRUCCIÓN Y REPARACION FERTILIZANTES, PESTICIDAS Y OTROS AGROQUÍMICOS	27,131.00	2,261.00	2,261.00	2,261.00	2,261.00	2,261.00	2,261.00	2,261.00	2,261.00	2,261.00	2,261.00	2,261.00	2,261.00
15	1	2521	MATERIALES, ACCESORIOS Y SUMINISTROS DE LABORATORIO	0.00	0.00	0.00	0.00	0.00	0.00	0.00	0.00	0.00	0.00	0.00	0.00	0.00
15	1	2551	COMBUSTIBLES, LUBRICANTES Y ADITIVOS	0.00	0.00	0.00	0.00	0.00	0.00	0.00	0.00	0.00	0.00	0.00	0.00	0.00
15	1	2611	VESTUARIO Y UNIFORMES	0.00	0.00	0.00	0.00	0.00	0.00	0.00	0.00	0.00	0.00	0.00	0.00	0.00
15	1	2711	PRENDAS DE SEGURIDAD Y PROTECCIÓN PERSONAL	60,460.00	5,038.00	5,038.00	5,038.00	5,038.00	5,038.00	5,038.00	5,038.00	5,038.00	5,038.00	5,038.00	5,038.00	5,038.00
15	1	2721	HERRAMIENTAS MENORES	102,531.00	8,544.00	8,544.00	8,544.00	8,544.00	8,544.00	8,544.00	8,544.00	8,544.00	8,544.00	8,544.00	8,544.00	8,545.00
15	1	2821	ACCESORIOS MENORES DE EDIFICIOS	0.00	0.00	0.00	0.00	0.00	0.00	0.00	0.00	0.00	0.00	0.00	0.00	0.00
15	1	2991	REFACCIONES Y OTROS ACCESORIOS MENORES DE OTROS BIENES MUEBLES	0.00	0.00	0.00	0.00	0.00	0.00	0.00	0.00	0.00	0.00	0.00	0.00	0.00
			TOTAL CAPITULO 2900	4,019,589.00	334,964.00	334,964.00	334,964.00	334,964.00	334,964.00	334,964.00	334,964.00	334,964.00	334,964.00	334,964.00	334,964.00	334,965.00
CAPITULO 3000																
15	1	3111	ENERGÍA ELÉCTRICA	4,573,008.00	381,084.00	381,084.00	381,084.00	381,084.00	381,084.00	381,084.00	381,084.00	381,084.00	381,084.00	381,084.00	381,084.00	381,084.00
15	1	3121	GAS	41,004.00	4,250.00	4,250.00	4,250.00	4,250.00	4,250.00	4,250.00	4,250.00	4,250.00	4,250.00	4,250.00	4,250.00	4,250.00
15	1	3131	AGUA	550,127.00	45,844.00	45,844.00	45,844.00	45,844.00	45,844.00	45,844.00	45,844.00	45,844.00	45,844.00	45,844.00	45,844.00	45,844.00
15	1	3141	TELÉFONO TRADICIONAL	472,464.00	39,372.00	39,372.00	39,372.00	39,372.00	39,372.00	39,372.00	39,372.00	39,372.00	39,372.00	39,372.00	39,372.00	39,372.00
15	1	3171	SERVICIOS DE ACCESO DE INTERNET, REDES Y PROCESAMIENTO DE INFORMACIÓN	193,098.00	16,092.00	16,092.00	16,092.00	16,092.00	16,092.00	16,092.00	16,092.00	16,092.00	16,092.00	16,092.00	16,092.00	16,092.00
15	1	3181	SERVICIOS POSTALES Y TELEGRÁFICOS	0.00	0.00	0.00	0.00	0.00	0.00	0.00	0.00	0.00	0.00	0.00	0.00	0.00
15	1	3221	ARRENDAMIENTO DE EDIFICIOS	0.00	0.00	0.00	0.00	0.00	0.00	0.00	0.00	0.00	0.00	0.00	0.00	0.00
15	1	3231	ARRENDAMIENTO DE MOBILIARIO Y EQUIPO DE ADMINISTRACIÓN, EDUCACIONAL, Y RECREATIVO	0.00	0.00	0.00	0.00	0.00	0.00	0.00	0.00	0.00	0.00	0.00	0.00	0.00
15	1	3251	ARRENDAMIENTO DE EQUIPO DE TRANSPORTE	0.00	0.00	0.00	0.00	0.00	0.00	0.00	0.00	0.00	0.00	0.00	0.00	0.00
15	1	3291	OTROS ARRENDAMIENTOS	56,267.00	4,699.00	4,699.00	4,699.00	4,699.00	4,699.00	4,699.00	4,699.00	4,699.00	4,699.00	4,699.00	4,699.00	4,699.00
15	1	3311	SERVICIOS LEGALES DE CONTABILIDAD, AUDITORÍA Y RELACIONADOS	0.00	0.00	0.00	0.00	0.00	0.00	0.00	0.00	0.00	0.00	0.00	0.00	0.00
15	1	3341	SERVICIOS DE APOYO ADMINISTRATIVO, TRADUCCIÓN, FOTOCOPIADO E IMPRESIÓN	273,687.00	22,810.00	22,807.00	22,807.00	22,807.00	22,807.00	22,807.00	22,807.00	22,807.00	22,807.00	22,807.00	22,807.00	22,807.00
15	1	3361		19,890.00	1,652.00	1,658.00	1,658.00	1,658.00	1,658.00	1,658.00	1,658.00	1,658.00	1,658.00	1,658.00	1,658.00	1,658.00

3 03 UNIVERSIDAD AUTÓNOMA DE TLAXCALA

DEPENDENCIA O ENTIDAD:
PROYECTO:

FTE.	SUB-FUENTE	PARTIDA	DESCRIPCIÓN	PROPUESTA 2023	Calendario													
					Ene	Feb	Mar	Abr	May	Jun	Jul	Ago	Sep	Oct	Nov	Dic		
15	1	3371	SERVICIOS DE PROTECCIÓN Y SEGURIDAD	0.00	0.00	0.00	0.00	0.00	0.00	0.00	0.00	0.00	0.00	0.00	0.00	0.00	0.00	0.00
15	1	3381	SERVICIO DE VIGILANCIA	0.00	0.00	0.00	0.00	0.00	0.00	0.00	0.00	0.00	0.00	0.00	0.00	0.00	0.00	0.00
15	1	3391	SERVICIOS PROFESIONALES, CIENTÍFICOS Y TÉCNICOS	0.00	0.00	0.00	0.00	0.00	0.00	0.00	0.00	0.00	0.00	0.00	0.00	0.00	0.00	0.00
15	1	3451	SERVICIOS DE BIENES PATRIMONIALES	49,474.00	4,123.00	4,123.00	4,123.00	4,123.00	4,123.00	4,123.00	4,123.00	4,123.00	4,123.00	4,123.00	4,123.00	4,123.00	4,123.00	4,123.00
15	1	3491	SERVICIOS FINANCIEROS, BANCARIOS Y COMERCIALES INTEGRALES	112,645.00	9,387.00	9,387.00	9,387.00	9,387.00	9,387.00	9,387.00	9,387.00	9,387.00	9,387.00	9,387.00	9,387.00	9,387.00	9,387.00	9,387.00
15	1	3511	CONSERVACIÓN Y MANTENIMIENTO DE INMUEBLES	219,181.00	18,265.00	18,265.00	18,265.00	18,265.00	18,265.00	18,265.00	18,265.00	18,265.00	18,265.00	18,265.00	18,265.00	18,265.00	18,265.00	18,265.00
15	1	3531	REPARACIÓN Y MANTENIMIENTO DE EQUIPO DE CÓMPUTO Y TECNOLOGÍA DE LA INFORMACIÓN	32,203.00	2,684.00	2,684.00	2,684.00	2,684.00	2,684.00	2,684.00	2,684.00	2,684.00	2,684.00	2,684.00	2,684.00	2,684.00	2,684.00	2,684.00
15	1	3551	REPARACIÓN Y MANTENIMIENTO DE EQUIPO DE TRANSPORTE	65,912.00	5,493.00	5,493.00	5,493.00	5,493.00	5,493.00	5,493.00	5,493.00	5,493.00	5,493.00	5,493.00	5,493.00	5,493.00	5,493.00	5,493.00
15	1	3561	REPARACIÓN Y MANTENIMIENTO DE EQUIPO DE DEFENSA Y SEGURIDAD	14,076.00	1,173.00	1,173.00	1,173.00	1,173.00	1,173.00	1,173.00	1,173.00	1,173.00	1,173.00	1,173.00	1,173.00	1,173.00	1,173.00	1,173.00
15	1	3571	INSTALACIÓN, REPARACIÓN Y MANTENIMIENTO DE MAQUINARIA, OTROS EQUIPOS Y HERRAMIENTA	10,159.00	847.00	847.00	847.00	847.00	847.00	847.00	847.00	847.00	847.00	847.00	847.00	847.00	847.00	847.00
15	1	3581	SERVICIOS DE LIMPIEZA Y MANEJO DE DESECHOS	34,492.00	2,874.00	2,874.00	2,874.00	2,874.00	2,874.00	2,874.00	2,874.00	2,874.00	2,874.00	2,874.00	2,874.00	2,874.00	2,874.00	2,874.00
15	1	3591	SERVICIOS DE JARDINERÍA Y FUMIGACIÓN	289,264.00	24,022.00	24,022.00	24,022.00	24,022.00	24,022.00	24,022.00	24,022.00	24,022.00	24,022.00	24,022.00	24,022.00	24,022.00	24,022.00	24,022.00
15	1	3651	SERVICIOS DE LA INDUSTRIA FILMICA, DEL SONIDO Y DEL VIDEO	59,682.00	4,974.00	4,974.00	4,974.00	4,974.00	4,974.00	4,974.00	4,974.00	4,974.00	4,974.00	4,974.00	4,974.00	4,974.00	4,974.00	4,974.00
15	1	3711	PASAJES AEREOS	0.00	0.00	0.00	0.00	0.00	0.00	0.00	0.00	0.00	0.00	0.00	0.00	0.00	0.00	0.00
15	1	3721	PASAJES TERRESTRES	23,060.00	1,922.00	1,922.00	1,922.00	1,922.00	1,922.00	1,922.00	1,922.00	1,922.00	1,922.00	1,922.00	1,922.00	1,922.00	1,922.00	1,922.00
15	1	3751	VIÁTICOS EN EL PAIS	64,921.00	5,410.00	5,410.00	5,410.00	5,410.00	5,410.00	5,410.00	5,410.00	5,410.00	5,410.00	5,410.00	5,410.00	5,410.00	5,410.00	5,410.00
15	1	3811	GASTOS DE CEREMONIAL	59,976.00	4,998.00	4,998.00	4,998.00	4,998.00	4,998.00	4,998.00	4,998.00	4,998.00	4,998.00	4,998.00	4,998.00	4,998.00	4,998.00	4,998.00
15	1	3821	GASTOS DE ORDEN SOCIAL Y CULTURAL	0.00	0.00	0.00	0.00	0.00	0.00	0.00	0.00	0.00	0.00	0.00	0.00	0.00	0.00	0.00
15	1	3831	CONGRESOS Y CONVENCIONES	286,039.00	23,837.00	23,837.00	23,837.00	23,837.00	23,837.00	23,837.00	23,837.00	23,837.00	23,837.00	23,837.00	23,837.00	23,837.00	23,837.00	23,837.00
15	1	3921	IMPUESTOS Y DERECHOS	0.00	0.00	0.00	0.00	0.00	0.00	0.00	0.00	0.00	0.00	0.00	0.00	0.00	0.00	0.00
15	1	3981	IMPUESTOS SOBRE NOMINAS Y OTROS QUE SE DERIVAN DE UNA RELACION LABORAL	0.00	0.00	0.00	0.00	0.00	0.00	0.00	0.00	0.00	0.00	0.00	0.00	0.00	0.00	0.00
			TOTAL CAPITULO 3000	7,509,625.00	625,805.00	625,805.00	625,805.00	625,805.00	625,805.00	625,805.00	625,805.00	625,805.00	625,805.00	625,805.00	625,805.00	625,805.00	625,805.00	625,805.00
			TOTAL PROYECTO	129,419,950.00	10,784,999.00	10,784,999.00	10,784,999.00	10,784,999.00	10,784,999.00	10,784,999.00	10,784,999.00	10,784,999.00	10,784,999.00	10,784,999.00	10,784,999.00	10,784,999.00	10,784,999.00	10,784,999.00

3 03 UNIVERSIDAD AUTÓNOMA DE TLAXCALA

DEPENDENCIA O ENTIDAD:
 PROYECTO:

FTE.	SUB-FUENTE	PARTIDA	DESCRIPCIÓN	PROPUESTA 2023	Ene	Feb	Mar	Abr	May	Jun	Jul	Ago	Sep	Oct	Nov	Dic
------	------------	---------	-------------	----------------	-----	-----	-----	-----	-----	-----	-----	-----	-----	-----	-----	-----

Calendario

ELABORO

 LIC. ELVIA HERNÁNDEZ ESCALONA
 SECRETARÍA ADMINISTRATIVA

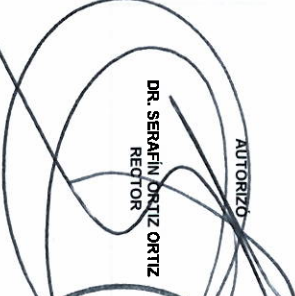
Las unidades de sus dependencias y entidades o instituciones que se den en los cuadros adjuntos, así como el personal a ellas adscrito, serán de exclusiva responsabilidad de la formulación de sus proyectos.

AUTORIZO

 DR. SERAFÍN ORTIZ ORTIZ
 RECTOR



RECTORÍA

DEPENDENCIA O ENTIDAD: 3 03 UNIVERSIDAD AUTÓNOMA DE TLAXCALA

PROYECTO	CRITERIO	PONDERADOR	PROPUESTA DE PRESUPUESTO 2023	ASIGNACIÓN PRESUPUESTAL CON PERSPECTIVA DE DERECHOS DE LA INFANCIA
Programas				
Desempeño de las Funciones				
Prestación de Servicios Públicos				
Actividades "artísticas, culturales y deportivas"	3	0.08	129,419,950.00	10,353,596.00

Total

129,419,950.00

10,353,596.00

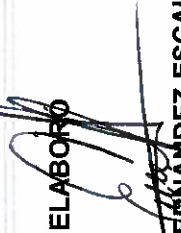
ELABORÓ

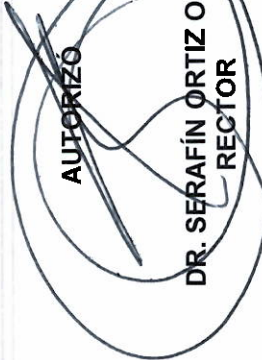
 LIC. ELVIA HERNÁNDEZ ESCALONA
 SECRETARÍA ADMINISTRATIVA

 AUTORIZO

 DR. SERAFÍN ORTIZ ORTIZ
 RECTOR

RECTORÍA

Los titulares de las dependencias y entidades o instituciones que reciban recursos estatales parcial o totalmente, serán directamente responsables de la formulación de sus proyectos.