

ÍNDICE

No. **FORMATOS PROGRAMÁTICOS 2023**

1.-	Transformación Deseada	PP-FM-03-00
2.-	Árbol del Problema	PP-FM-04-00
3.-	Mapa de Relaciones	PP-FM-05-00
4.-	Matriz de Expectativas y Fuerzas	PP-FM-06-00
5.-	Árbol de Objetivos	PP-FM-07-00
6.-	Acciones	PP-FM-08-00
7.-	Alternativas	PP-FM-09-00
9.-	Ficha de Indicador	PP-FM-0B-02
12.-	Riesgos	PP-FM-0E-01
13.-	Metas	PP-FM-0F-01
14.-	Metas Trimestrales	PP-FM-0G-01
15.-	Ficha de Proyecto	PP-FM-0H-03
16.-	Programa Operativo Anual	PP-FM-0I-00

Dependencia o Entidad: **61. TRIBUNAL DE CONCILIACIÓN Y ARBITRAJE DEL ESTADO DE TLAXCALA**

Diagnostico (Situación Actual)

El Tribunal de Conciliación y Arbitraje del Estado, es un Órgano Colegiado, conforme lo dispone la Constitución Política del Estado Libre y Soberano de Tlaxcala en su artículo 54 fracción XV y XV bis, funciona en pleno y se integrara por tres Magistrados quienes fungen como un representante de los trabajadores de los poderes públicos, municipios, o ayuntamientos; un representante patronal de los poderes públicos, municipios o ayuntamientos, y un representante tercer árbitro que fungirá como Presidente y que es propuesto en tema por el Titular del Ejecutivo del Estado. Tiene como misión, resolver conflictos individuales y colectivos de carácter laboral y de seguridad social, que se susciten entre los Poderes Ejecutivo, Legislativo, Judicial, Municipios o Ayuntamientos y los Servidores Públicos que presten un servicio personal subordinado con la intención de contribuir el equilibrio social y la visión de fortalecer la Conciliación y la Justicia Social, procurando la Justicia Laboral apegado a derecho en forma gratuita, pronta, completa e imparcial.

Elysepe Audiela Sanhelskiviera
Director Administrativo

Transformación Deseada

Consolidarse como un Órgano que imparte justicia laboral competente y da soluciones a los conflictos laborales individuales y colectivos que se originan entre los servidores, ex servidores públicos, organizaciones sindicales y los Poderes del Gobierno, Municipios y/o Ayuntamientos del Estado de Tlaxcala, con resoluciones efectivas y que ha contribuido sistemáticamente a la agenda 20-30 en la meta 16.3 a "Promover el estado de derecho en los planos nacional e internacional y garantizar la igualdad de acceso a la justicia para todos", a nivel nacional en el objetivo de "Erradicar la corrupción y reactivar la procuración de justicia", planteado en el Plan Nacional de Desarrollo en su eje Política y Gobierno.

Por otro lado; promoviendo, la igualdad laboral y no a la discriminación, no al acoso laboral, siempre en pro de los derechos humanos de las personas. Un Tribunal inclusivo que impulse el respeto a los derechos de los trabajadores al servicio del Estado.

Miguel Ángel Tapalá Ferrández
Magistrado Presidente del Tribunal de Conciliación y Arbitraje del Estado de Tlaxcala



Los tribunales de las dependencias y entidades o instituciones que reciben recursos estatales parcial o totalmente, según dirección, tienen la obligación de la formulación de sus proyectos.

Dependencia o Entidad:	61. TRIBUNAL DE CONCILIACIÓN Y ARBITRAJE DEL ESTADO DE TLAXCALA
Unidad Responsable:	1. PRESIDENCIA
Proyecto:	132/30 PROCURACIÓN E IMPARTICIÓN DE JUSTICIA
Clave Programática Específica:	MATRIZ INSTITUCIONAL

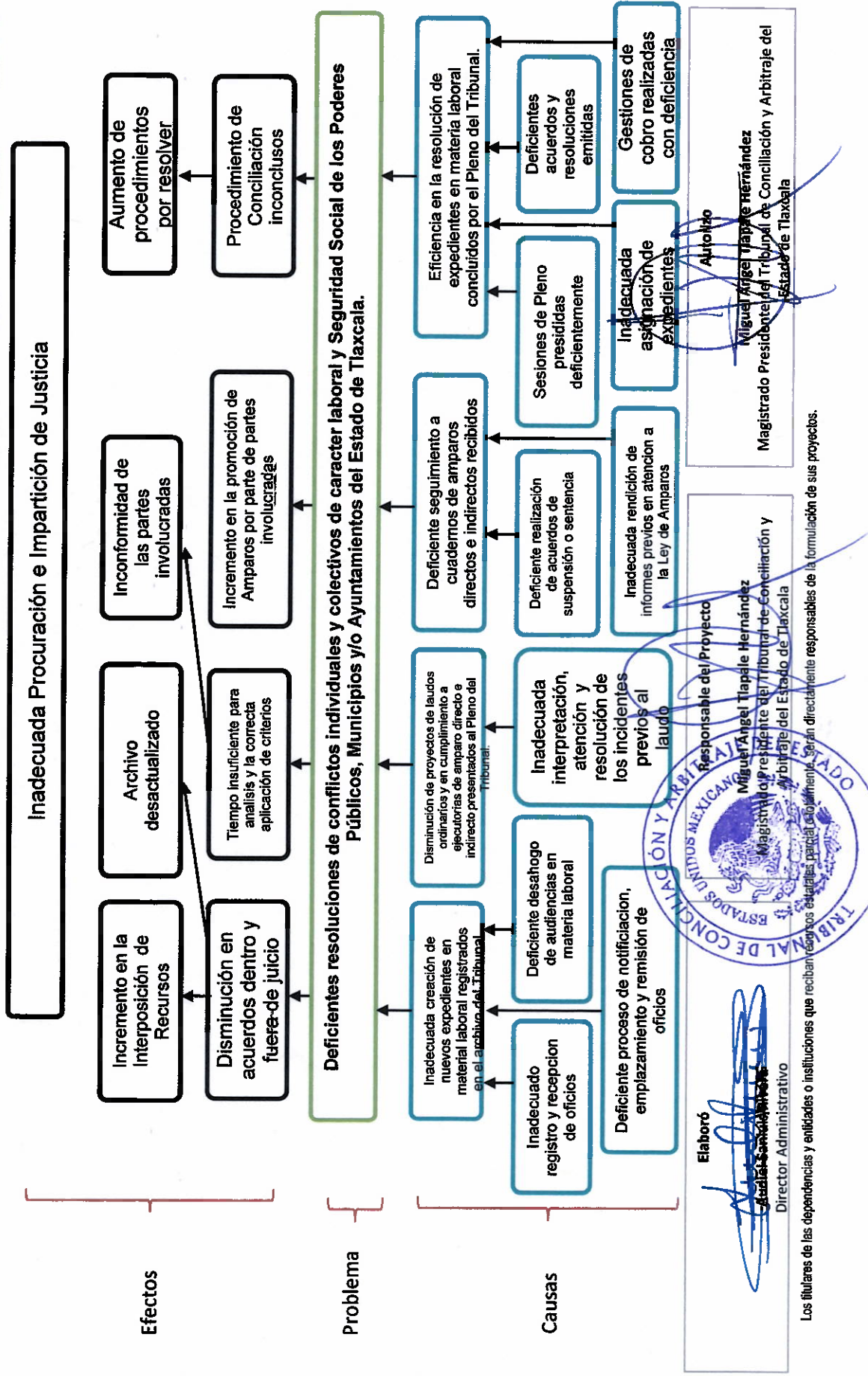

Los titulares de las dependencias y entidades o instituciones que reciben recursos en estas etapas, parcial o totalmente, serán directamente responsables de la formulación de sus proyectos.



TRIBUNAL DE CONCILIACION
Y ARBITRAJE DEL ESTADO
DE TLAXCALA

GOBIERNO DEL ESTADO DE TLAXCALA
ANTEPROYECTO DE PRESUPUESTO DE EGRESOS 2024
ANÁLISIS DE INVOLUCRADOS

Dependencia o Entidad:	61. TRIBUNAL DE CONCILIACIÓN Y ARBITRAJE DEL ESTADO DE TLAXCALA
Unidad Responsable:	1. PRESIDENCIA
Proyecto:	132/30 PROCURACIÓN E IMPARTICIÓN DE JUSTICIA
Clave Programática Específica:	MATRIZ INSTITUCIONAL

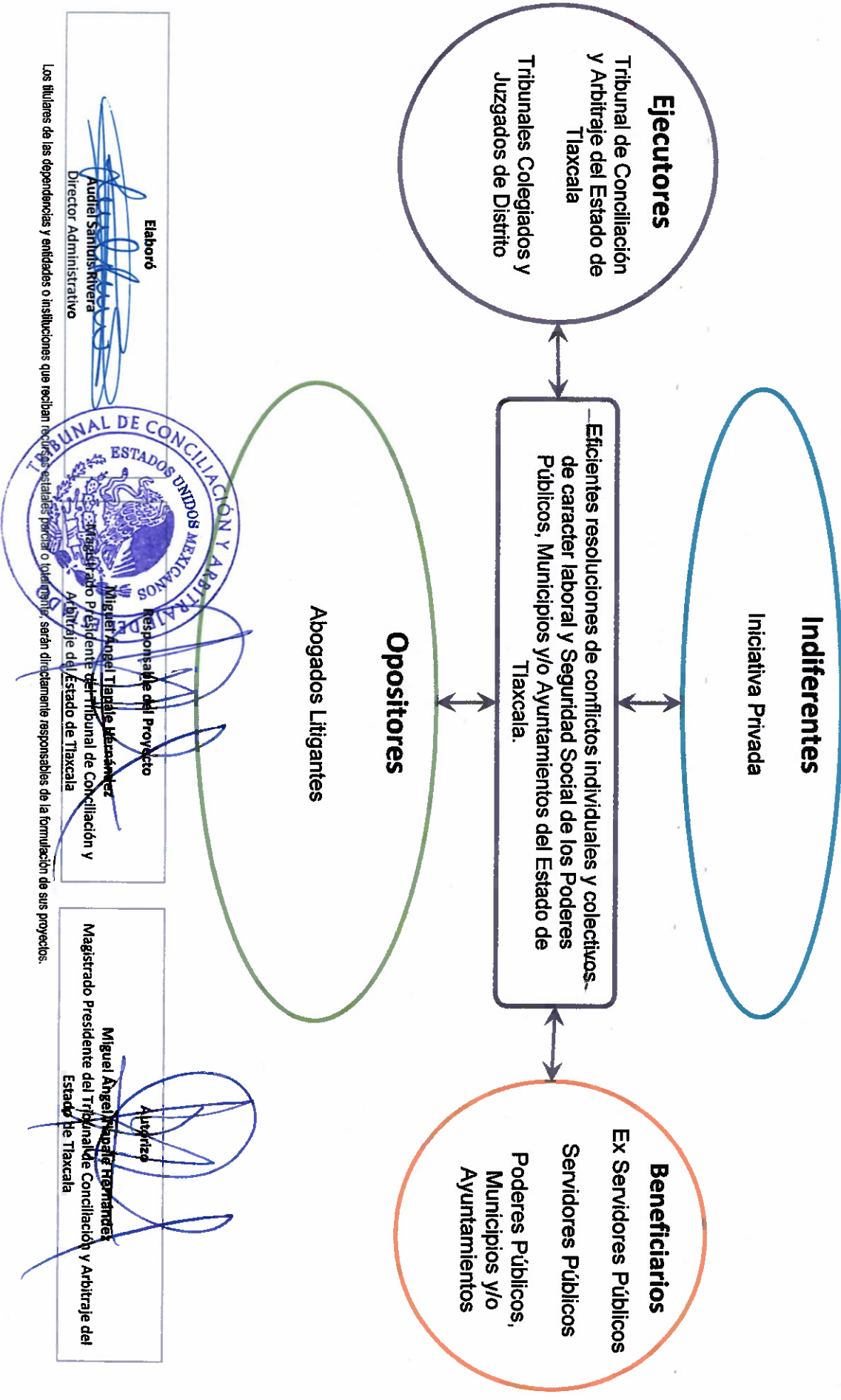

Elaboró

 Audiel Sanblais Rivera
 Director Administrativo

Responsable del Proyecto

 Miguel Ángel Aguilar Hernández
 Magistrado Presidente del Tribunal de Conciliación y Arbitraje del Estado de Tlaxcala

Los titulares de las dependencias y entidades o instituciones que reciben recursos estatales parciales o totales, serán directamente responsables de la formulación de sus proyectos.

Dependencia o Entidad: **61. TRIBUNAL DE CONCILIACIÓN Y ARBITRAJE DEL ESTADO DE TLAXCALA**
 Unidad Responsable: **1. PRESIDENCIA**
 Proyecto: **132/30 PROCURACIÓN E IMPARTICIÓN DE JUSTICIA**
 Clave Programática Específica: **MATRIZ INSTITUCIONAL**

GRUPO	INTERES O EXPECTATIVA	VALENCIA	FUERZA	RESULTANTE
Indiferentes				
Iniciativa Privada	Sus conflictos laborales los resuelven en el Centro de Conciliación Laboral del Estado de Tlaxcala	-	1	-1
Ejecutores				
Tribunal de Conciliación y Arbitraje del Estado de Tlaxcala	Resolver los conflictos laborales individuales y colectivos	+	5	+5
Tribunales Colegiados y juzgados de distrito	Velar por los intereses de los quejosos en estricto apego a la Ley	+	3	+3
Opositores				
Abogados litigantes	Eficiencia jurídica y procedimientos ordinarios correctos	-	3	-3
Beneficiarios				
Ex Servidores Públicos	Adecuados procedimientos de conciliación en las audiencias	+	5	+5
Servidores Públicos	Adecuada atención a las quejas de carácter laboral	+	5	+5
Poderes Públicos, Municipios y/o Ayuntamientos	Adecuada conciliación entre las partes	+	5	+5
RESULTADO				

Elaboró

 Abelardo Samuís Rivera
 Director Administrativo

Responsable del Proyecto

 Miguel Ángel Tapala Hernández
 Magistrado Presidente del Tribunal de Conciliación y Arbitraje del Estado de Tlaxcala

Autorizo

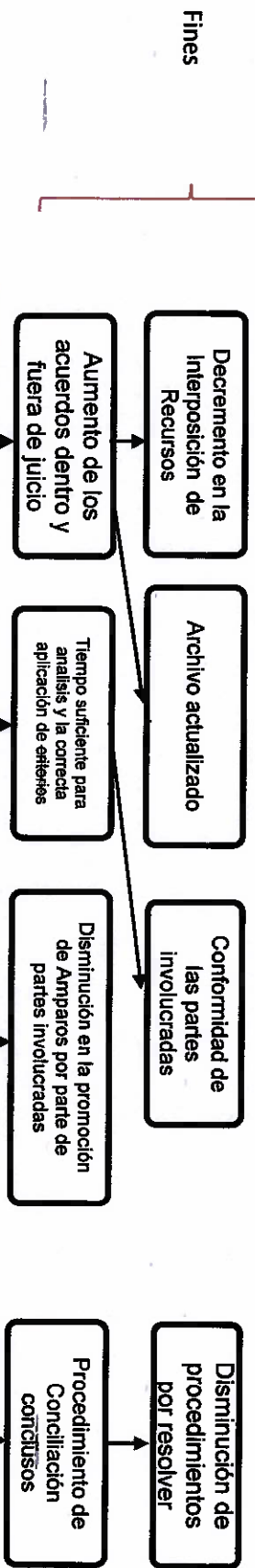
 Miguel Ángel Tapala Hernández
 Magistrado Presidente del Tribunal de Conciliación y Arbitraje del Estado de Tlaxcala

Dependencia o Entidad:	61. TRIBUNAL DE CONCILIACIÓN Y ARBITRAJE DEL ESTADO DE TLAXCALA
Unidad Responsable:	1. PRESIDENCIA
Proyecto:	132/30 PROCURACIÓN E IMPARTICIÓN DE JUSTICIA
Clave Programática Específica:	MATRIZ INSTITUCIONAL

Adecuada Procuración e Impartición de Justicia



Objetivo

Eficientes resoluciones de conflictos individuales y colectivos de carácter laboral y Seguridad Social de los Poderes Públicos, Municipios y/o Ayuntamientos del Estado de Tlaxcala.

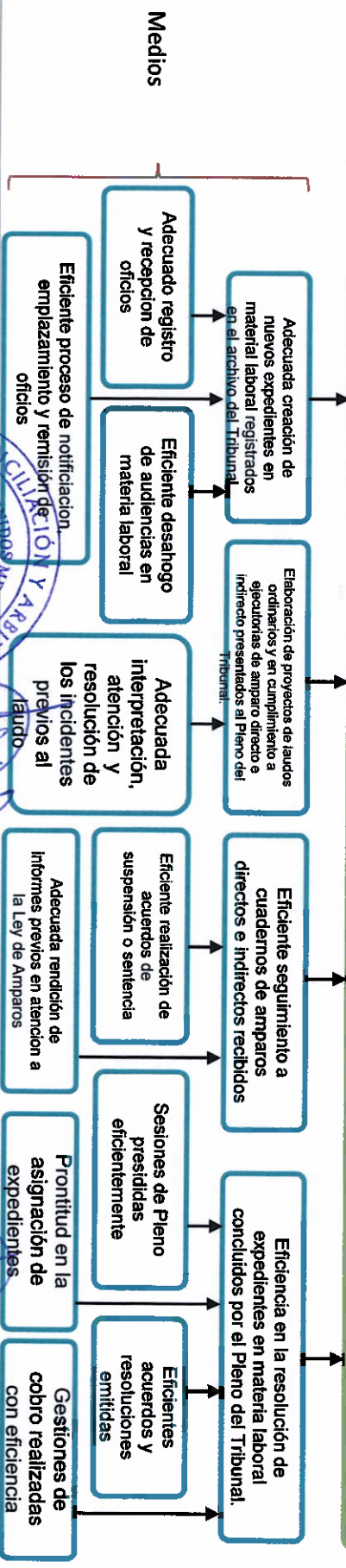

Elaboró

Audiel Santius Rivera
Director Administrativo

Responsable del Proyecto

Miguel Ángel Tapale Hernández
Magistrado Presidente del Tribunal de Conciliación y Arbitraje del Estado de Tlaxcala

Autorizo

Miguel Ángel Tapale Hernández
Magistrado Presidente del Tribunal de Conciliación y Arbitraje del Estado de Tlaxcala

Los titulares de las dependencias y entidades o instituciones que realicen actividades administrativas, judiciales o ejecutivas, serán directamente responsables de la formulación de sus proyectos.

Dependencia o Entidad: 61. TRIBUNAL DE CONCILIACIÓN Y ARBITRAJE DEL ESTADO DE TLAXCALA
Unidad Responsable: 1. PRESIDENCIA
Proyecto: 132/30 PROCURACIÓN E IMPARTICIÓN DE JUSTICIA
Clave Programática Específica: MATRIZ INSTITUCIONAL

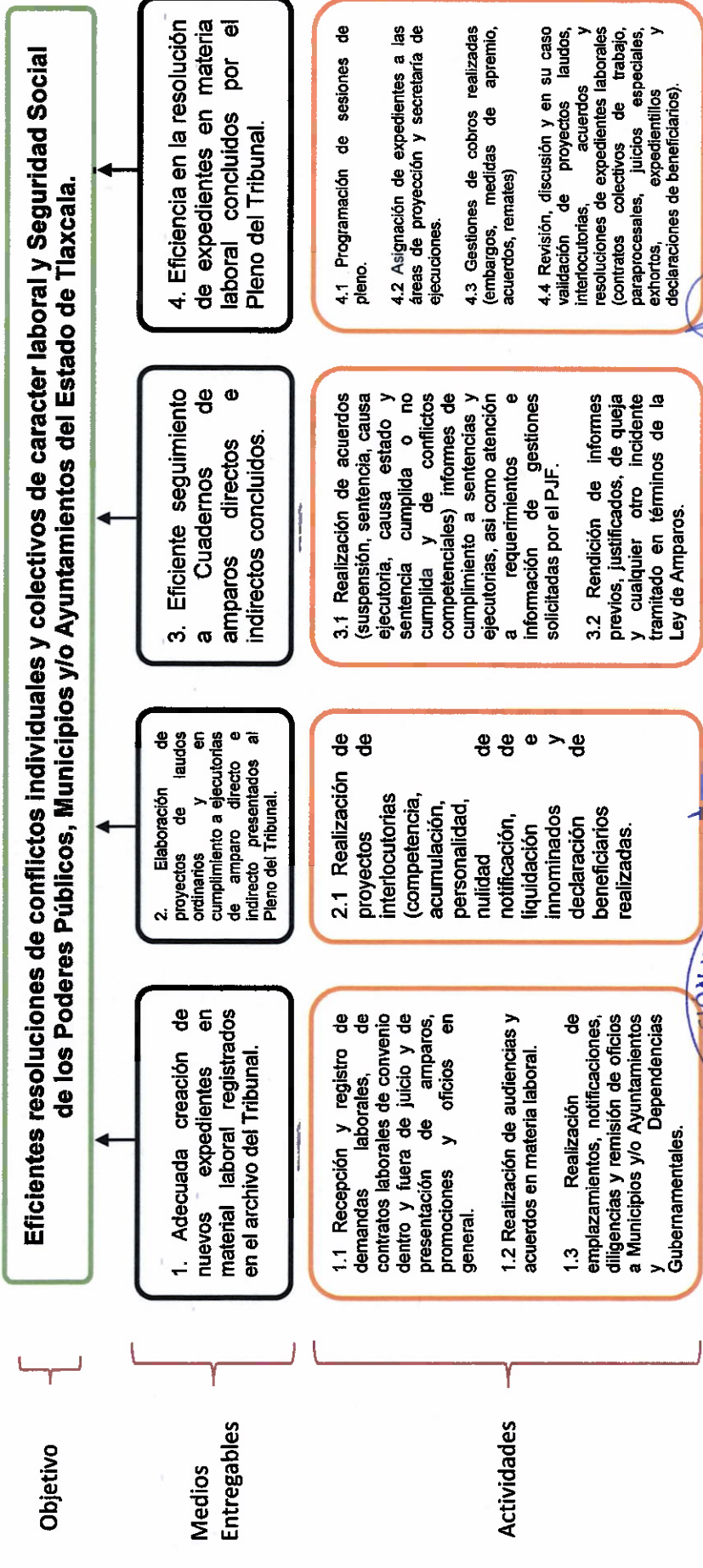

Elaboró

 Audiel Sanluis Rviera
 Director Administrativo

Responsable del Proyecto

 Miguel Ángel Tapale Hernández
 Magistrado Presidente del Tribunal de Conciliación y Arbitraje del Estado de Tlaxcala

Autorizo

 Miguel Ángel Tapale Hernández
 Magistrado Presidente del Tribunal de Conciliación y Arbitraje del Estado de Tlaxcala

Los titulares de las dependencias y entidades o instituciones que realicen recursos estatales, judiciales o gubernamentales, serán directamente responsables de la formulación de sus proyectos.

Dependencia o Entidad:	61. TRIBUNAL DE CONCILIACIÓN Y ARBITRAJE DEL ESTADO DE TLAXCALA
Unidad Responsable:	1. PRESIDENCIA
Proyecto:	132/30 PROCURACIÓN E IMPARTICIÓN DE JUSTICIA
Clave Programática Específica:	MATRIZ INSTITUCIONAL

Actividades	1.1 Recepción y registro de demandas laborales, de contratos laborales de convenio dentro y fuera de juicio y de presentación de amparos, promociones y oficios en general.	2.1 Realización de proyectos interlocutorias (competencia, acumulación, personalidad, nulidad de notificación, liquidación e innominados y declaración de beneficiarios realizadas.	3.1 Realización de acuerdos (suspensión, sentencia, causa ejecutoria, causa estado y sentencia cumplida o no cumplida y de conflictos competenciales) informes de cumplimiento a sentencias y ejecutorias, así como atención a requerimientos e información de gestiones solicitadas por el PIF.	4.1 Programación de sesiones de pleno.
Actividades	1.2 Realización de audiencias y acuerdos en materia laboral.	3.2 Rendición de informes previos, justificados, de queja y cualquier otro incidente tramitado en términos de la Ley de Amparos.	4.2 Asignación de expedientes a las áreas de proyección y secretaria de ejecuciones.	4.3 Gestiones de cobros realizadas (embargos, medidas de apremio, acuerdos, remates)
Actividades	1.3 Realización de emplazamientos, notificaciones, diligencias y remisión de oficios a Municipios y/o Ayuntamientos y Dependencias Gubernamentales.	4.4 Revisión, discusión y en su caso validación de proyectos laudos, interlocutorias, acuerdos, remates)	4.4 Revisión, discusión y en su caso validación de proyectos laudos, interlocutorias, acuerdos y resoluciones de expedientes laborales (contratos colectivos de trabajo, paraprocesales, juicios especiales, exportos, expedientillos y declaraciones de beneficiarios).	

Alternativas

- 1.1 Recepción y registro de demandas laborales, de contratos laborales de convenio dentro y fuera de juicio y de presentación de amparos, promociones y oficios en general.
- 1.2 Realización de audiencias y acuerdos en materia laboral.
- 1.3 Realización de emplazamientos, notificaciones, diligencias y remisión de oficios a Municipios y/o Ayuntamientos y Dependencias.
- 2.1 Realización de proyectos de interlocutorias (competencia, acumulación, personalidad, nulidad de notificación, de liquidación e innominados y declaración de beneficiarios realizadas.
- 3.1 Realización de acuerdos (suspensión, sentencia, causa ejecutoria, causa estado y sentencia cumplida o no cumplida) informes a sentencias y ejecutorias, así como atención a requerimientos e información de gestiones solicitadas por el PIF.
- 3.2 Rendición de informes previos, justificados, de queja y cualquier otro incidente tramitado en términos de la Ley de Amparos.
- 4.1 Programación de sesiones de pleno.
- 4.2 Asignación de expedientes a las áreas de proyección, secretaria de ejecuciones, oficialía de partes y secretaria de amparos.
- 4.3 Gestiones de cobros realizadas (embargos, medidas de apremio, acuerdos, remates)
- 4.4 Revisión, discusión y en su caso validación de proyectos laudos, interlocutorias, acuerdos y resoluciones de expedientes laborales (contratos colectivos de trabajo, paraprocesales, juicios especiales, exportos, expedientillos y declaraciones de beneficiarios).

Elabora6

Auditor Administrativo

Responsable del Proyecto

Miguel Ángel Tapale Hernández
Magistrado Presidente del Tribunal de Conciliación y Arbitraje del Estado de Tlaxcala

Autorizo

Miguel Ángel Tapale Hernández
Magistrado Presidente del Tribunal de Conciliación y Arbitraje del Estado de Tlaxcala

Los titulares de las dependencias y entidades o instituciones que reciben recursos exhibidos por el o los titulares serán directamente responsables de la formulación de sus proyectos.



GOBIERNO DEL ESTADO DE TLAXCALA
ANTEPROYECTO DE PRESUPUESTO DE EGRESOS 2024
FICHA DE INDICADOR

Datos de Identificación¹

Dependencia:	61. TRIBUNAL DE CONCILIACIÓN Y ARBITRAJE DEL ESTADO DE TLAXCALA
Proyecto:	132/30 PROCURACIÓN E IMPARTICIÓN DE JUSTICIA
Clave Programática Específica:	MATRIZ INSTITUCIONAL
Finalidad:	1. GOBIERNO
Función:	1.2 JUSTICIA
Subfunción:	1.2.1. IMPARTICIÓN DE JUSTICIA

Matriz de Indicadores para Resultados³

Resumen Narrativo^{3.1}

Objetivo al que corresponde el indicador^{3.1.1}	Contribuir a una adecuada procuración e impartición de justicia mediante eficientes resoluciones de conflictos individuales y colectivos de carácter laboral de los Poderes Públicos, Municipios y/o Ayuntamientos en el Tribunal de Conciliación y Arbitraje del Estado de Tlaxcala.	Marque el nivel del objetivo en la Matriz de Marco Lógico^{3.1.2}			
		Fin	Propósito	Componente	Actividad
Objetivo Ponderado^{3.1.3}		X			

Indicador^{3.2}

Datos de identificación del indicador^{3.2.1}

Orden:^{3.2.1.1}	1	Nombre del indicador^{3.2.1.2}	Porcentaje de resoluciones por conflictos laborales.		
Dimensión del indicador^{3.2.1.3}	Eficacia	Tipo de indicador para resultados^{3.2.1.4}	Estrategico		
Definición del indicador^{3.2.1.5}	Mide el número de resoluciones dictadas por el pleno				
Tipo valor de la meta^{3.2.1.6}	Relativo	Unidad de medida^{3.2.1.8}	Documento		
Método de cálculo^{3.2.1.7}	Numerador	Número de expedientes concluidos 2024			
	Denominador	Número de expedientes concluidos 2023			
Desagregación geográfica^{3.2.1.9}	Estatal	Frecuencia de medición^{3.2.1.10}	Anual		
Contribución Agenda 2030:		SI	X	NO	
Objetivo Agenda 2030:		16. Paz, justicia e instituciones sólidas.			
Transversalidad^{3.2.1.11}					
Enfoque de transversalidad^{3.2.1.11.1}		Perspectiva de genero			
Hombres^{3.2.1.11.2}	18	Mujeres^{3.2.1.11.3}	26	Total^{3.2.1.11.4}	44
Serie de Información Disponible^{3.2.1.12}					
Información disponible^{3.2.1.12.1}	https://tca-tlax.org/Onepage/Directorio				

Características del indicador^{3.2.2}

	Característica^{3.2.2.1}					
Calificación^{3.2.2.2}	Claridad^{3.2.2.1.1}	Relevancia^{3.2.2.1.2}	Economía^{3.2.2.1.3}	Monitoreable^{3.2.2.1.4}	Adecuado^{3.2.2.1.5}	Aporte marginal^{3.2.2.1.6}
No cumple						
Cumple parcialmente						
Cumple	x	x	x	x	x	x





Contacto indicador ^{3.2.3}

Nombre ^{3.2.3.1}	Miguel Angel	Area ^{3.2.3.4}	Presidencia
Apellido paterno ^{3.2.3.2}	Tlapale	Puesto ^{3.2.3.5}	Magistrado Presidente
Apellido materno ^{3.2.3.3}	Hernández	Teléfono ^{3.2.3.7}	2464626670
Correo electrónico ^{3.2.3.6}	migueltlapale@live.com.mx		

Determinación de metas ^{3.2.4}

Viabilidad de la meta ^{3.2.4.1}

Meta acumulable ^{3.2.4.1.1}	Si	Comportamiento del indicador ^{3.2.4.1.2}	Ascendente
Factibilidad de la meta ^{3.2.4.1.3}	Alta		

Línea base ^{3.2.4.2}

Año ^{3.2.4.2.1}	Valor ^{3.2.4.2.2}			Periodo al que corresponde el valor ^{3.2.4.2.3}
	Indicador (relativo) ^{3.2.4.2.2.1}	Numerador (absoluto) ^{3.2.4.2.2.2}	Denominador (universo de cobertura) ^{3.2.4.2.2.3}	
Justificación línea base ^{3.2.4.2.4}				

Parámetros de semaforización ^{3.2.4.3}

Tipo de valor ^{3.2.4.3.1}	Limite Superior	Limite Inferior
Verde	188	170
Amarillo	169	161
Rojo	189↑	160↓

Meta sexenal ^{3.2.4.4}

Año ^{3.2.4.4.1}	Valor ^{3.2.4.4.2}			Periodo al que corresponde el valor ^{3.2.4.4.3}
	Indicador ^{3.2.4.4.2.1} (relativo)	Numerador ^{3.2.4.4.2.2} (absoluto)	Denominador ^{3.2.4.4.2.3} (universo de cobertura)	

Metas intermedias ^{3.2.4.5}

Año ^{3.2.4.5.1}	Valor ^{3.2.4.5.2}			Periodo al que corresponde el valor ^{3.2.4.5.3}
	Indicador ^{3.2.4.5.2.1} (relativo)	Numerador ^{3.2.4.5.2.2} (absoluto)	Denominador ^{3.2.4.5.2.3} (universo de cobertura)	
2018 ^{3.2.4.5.1.1}				
2019 ^{3.2.4.5.1.2}				
2020 ^{3.2.4.5.1.3}				
2021 ^{3.2.4.5.1.4}				
2022 ^{3.2.4.5.1.5}				





Metas del ciclo presupuestario ^{3.2.4.6}

Periodo ^{3.2.4.6.1} (según la frecuencia de medición)	Valor ^{3.2.4.6.2}			Periodo al que corresponde el valor ^{3.2.4.6.3}
	Indicador ^{3.2.4.6.2.1} (relativo)	Numerador ^{3.2.4.6.2.2} (absoluto)	Denominador ^{3.2.4.6.2.3} (universo de cobertura)	
Periodo 1 (Ejemplo frecuencia trimestral)				
Periodo 2				
Periodo 3				
Periodo 4	100%	179	179	31-dic-24

Características de las variables ^{3.2.5} (Se debe llenar este conjunto tanta veces como número de variables existan)

Nombre ^{3.2.5.1}	Número de expedientes concluidos 2024
Descripción de la variable ^{3.2.5.2}	Mide el numero de expedientes concluidos en el ejercicio 2024 en materia laboral
Medios de verificación ^{3.2.5.3}	Informe anual del Tribunal de Conciliación y Arbitraje del Estado de Tlaxcala.
Unidad de medida ^{3.2.5.4}	Expediente
Desagregación geográfica ^{3.2.5.5}	Estatal
Frecuencia ^{3.2.5.6}	Anual
Método de recopilación de datos ^{3.2.5.7}	Informe
Fecha de disponibilidad de la información ^{3.2.5.8}	31 de diciembre de 2024.

<p>Elaboró</p>  <p>Audiel Samirís Rivera Director Administrativo</p>	<p>Responsable del Proyecto</p>  <p>Miguel Ángel Tlapale Hernández Magistrado Presidente del Tribunal de Conciliación y Arbitraje del Estado de Tlaxcala</p>	<p>Autorizo</p>  <p>Miguel Ángel Tlapale Hernández Magistrado Presidente del Tribunal de Conciliación y Arbitraje del Estado de Tlaxcala</p>
---	---	---





GOBIERNO DEL ESTADO DE TLAXCALA
ANTEPROYECTO DE PRESUPUESTO DE EGRESOS 2024
FICHA DE INDICADOR

Datos de Identificación¹

Dependencia:	61. TRIBUNAL DE CONCILIACIÓN Y ARBITRAJE DEL ESTADO DE TLAXCALA
Proyecto:	132/30 PROCURACIÓN E IMPARTICIÓN DE JUSTICIA
Clave Programática Específica:	MATRIZ INSTITUCIONAL
Finalidad:	1. GOBIERNO
Función:	1.2 JUSTICIA
Subfunción:	1.2.1. IMPARTICIÓN DE JUSTICIA

Matriz de Indicadores para Resultados³

Resumen Narrativo^{3.1}

Objetivo al que corresponde el indicador ^{3.1.1}	Los Poderes Públicos, Municipios y/o Ayuntamientos cuentan con eficientes resoluciones de conflictos individuales y colectivos de carácter laboral.	Marque el nivel del objetivo en la Matriz de Marco Lógico ^{3.1.2}			
		Fin	Propósito	Componente	Actividad
Objetivo Ponderado ^{3.1.3}			X		

Indicador^{3.2}

Datos de identificación del indicador^{3.2.1}

Orden: ^{3.2.1.1}		1	Nombre del indicador ^{3.2.1.2}	Porcentaje de proyectos laborales aprobados por el Pleno del Tribunal		
Dimensión del indicador ^{3.2.1.3}	Eficacia	Tipo de indicador para resultados ^{3.2.1.4}		Estrategico		
Definición del indicador ^{3.2.1.5}	Mide el número de proyectos por aprobados por el Pleno					
Tipo valor de la meta ^{3.2.1.6}	Relativo	Unidad de medida ^{3.2.1.8}		Proyecto		
Método de cálculo ^{3.2.1.7}	Numerador	Número de proyectos acordados por el pleno				
	Denominador	Número de expedientes sesionados				
Desagregación geográfica ^{3.2.1.9}	Estatal	Frecuencia de medición ^{3.2.1.10}		Anual		
Contribución Agenda 2030:		SI	X	NO		
Objetivo Agenda 2030:		16. Paz, justicia e instituciones sólidas.				
Transversalidad ^{3.2.1.11}						
Enfoque de transversalidad ^{3.2.1.11.1}		Perspectiva de Genero				
Hombres ^{3.2.1.11.2}	18	Mujeres ^{3.2.1.11.3}	26	Total ^{3.2.1.11.4}	44	
Serie de Información Disponible ^{3.2.1.12}						
Información disponible ^{3.2.1.12.1}		https://tca-tlax.org/Onepage/Directorio				

Características del indicador^{3.2.2}

Calificación ^{3.2.2.2}	Característica ^{3.2.2.1}					
	Claridad ^{3.2.2.1.1}	Relevancia ^{3.2.2.1.2}	Economía ^{3.2.2.1.3}	Monitoreable ^{3.2.2.1.4}	Adecuado ^{3.2.2.1.5}	Aporte marginal ^{3.2.2.1.6}
No cumple						
Cumple parcialmente						
Cumple	x	x	x	x	x	x





GOBIERNO DEL ESTADO DE TLAXCALA
ANTEPROYECTO DE PRESUPUESTO DE EGRESOS 2024
FICHA DE INDICADOR

Contacto indicador ^{3.2.3}			
Nombre ^{3.2.3.1}	Miguel Angel	Area ^{3.2.3.4}	Presidencia
Apellido paterno ^{3.2.3.2}	Tlapale	Puesto ^{3.2.3.5}	Magistrado Presidente
Apellido materno ^{3.2.3.3}	Hernández	Teléfono ^{3.2.3.7}	2464626670
Correo electrónico ^{3.2.3.6}	migueltlapale@live.com.mx		

Determinación de metas ^{3.2.4}			
Viabilidad de la meta ^{3.2.4.1}			
Meta acumulable ^{3.2.4.1.1}	Sí	Comportamiento del indicador ^{3.2.4.1.2}	Ascendente
Factibilidad de la meta ^{3.2.4.1.3}	Alta		

Línea base ^{3.2.4.2}				
Año ^{3.2.4.2.1}	Valor ^{3.2.4.2.2}			Periodo al que corresponde el valor ^{3.2.4.2.3}
	Indicador (relativo) ^{3.2.4.2.2.1}	Numerador (absoluto) ^{3.2.4.2.2.2}	Denominador (universo de cobertura) ^{3.2.4.2.2.3}	
2023	100%	179	179	Enero-diciembre 2023
Justificación línea base ^{3.2.4.2.4}				

Parámetros de semaforización ^{3.2.4.3}		
Tipo de valor ^{3.2.4.3.1}	Limite Superior	Limite Inferior
Verde	188	170
Amarillo	169	161
Rojo	189↓	160↑

Meta sexenal ^{3.2.4.4}				
Año ^{3.2.4.4.1}	Valor ^{3.2.4.4.2}			Periodo al que corresponde el valor ^{3.2.4.4.3}
	Indicador ^{3.2.4.4.2.1} (relativo)	Numerador ^{3.2.4.4.2.2} (absoluto)	Denominador ^{3.2.4.4.2.3} (universo de cobertura)	
2023				

Metas intermedias ^{3.2.4.5}				
Año ^{3.2.4.5.1}	Valor ^{3.2.4.5.2}			Periodo al que corresponde el valor ^{3.2.4.5.3}
	Indicador ^{3.2.4.5.2.1} (relativo)	Numerador ^{3.2.4.5.2.2} (absoluto)	Denominador ^{3.2.4.5.2.3} (universo de cobertura)	
2018 ^{3.2.4.5.1.1}				
2019 ^{3.2.4.5.1.2}				
2020 ^{3.2.4.5.1.3}				
2021 ^{3.2.4.5.1.4}				
2022 ^{3.2.4.5.1.5}				

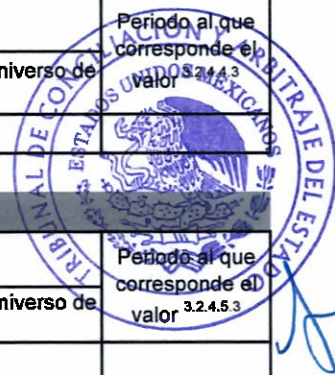

Metas del ciclo presupuestario ^{3.2.4.6}

Periodo ^{3.2.4.6.1} (según la frecuencia de medición)	Valor ^{3.2.4.6.2}			Periodo al que corresponde el valor ^{3.2.4.6.3}
	Indicador ^{3.2.4.6.2.1} (relativo)	Numerador ^{3.2.4.6.2.2} (absoluto)	Denominador ^{3.2.4.6.2.3} (universo de cobertura)	
Periodo 1 (Ejemplo frecuencia trimestral)				
Periodo 2				
Periodo 3				
Periodo 4	100	179	179	31-dic-24

Características de las variables ^{3.2.5 (Se debe llenar este conjunto tanta veces como número de variables existan)}

Nombre ^{3.2.5.1}	Número de proyectos acordados por el pleno
Descripción de la variable ^{3.2.5.2}	Permite medir cuantos proyectos acordados en el pleno son aprobados
Medios de verificación ^{3.2.5.3}	Acta de sesión del Pleno del Tribunal de Conciliación y Arbitraje
Unidad de medida ^{3.2.5.4}	Proyecto
Desagregación geográfica ^{3.2.5.5}	Estatal
Frecuencia ^{3.2.5.6}	Anual
Método de recopilación de datos ^{3.2.5.7}	Informe Anual del Tribunal de Conciliación y Arbitraje
Fecha de disponibilidad de la información ^{3.2.5.8}	31 de diciembre de 2024

Elaboró

 Audiel Santolís Rivera
 Director Administrativo

Responsable del Proyecto

 Miguel Ángel Tiapale Hernández
 Magistrado Presidente del Tribunal de Conciliación y Arbitraje del Estado de Tlaxcala

Autorizo

 Miguel Ángel Tiapale Hernández
 Magistrado Presidente del Tribunal de Conciliación y Arbitraje del Estado de Tlaxcala



Datos de Identificación¹

Dependencia:	61. TRIBUNAL DE CONCILIACIÓN Y ARBITRAJE DEL ESTADO DE TLAXCALA
Proyecto:	132/30 PROCURACIÓN E IMPARTICIÓN DE JUSTICIA
Clave Programática Específica:	MATRIZ INSTITUCIONAL
Finalidad:	1. GOBIERNO
Función:	1.2 JUSTICIA
Subfunción:	1.2.1. IMPARTICIÓN DE JUSTICIA

Matriz de Indicadores para Resultados³

Resumen Narrativo^{3.1}

Objetivo al que corresponde el indicador ^{3.1.1}	C1. Expedientes creados en material laboral registrados en el archivo del Tribunal.	Marque el nivel del objetivo en la Matriz de Marco Lógico ^{3.1.2}			
		Fin	Propósito	Componente	Actividad
Objetivo Ponderado ^{3.1.3}				X	

Indicador^{3.2}

Datos de identificación del indicador^{3.2.1}

Orden: ^{3.2.1.1}	1.1	Nombre del indicador ^{3.2.1.2}	Porcentaje de expedientes individuales, y/o colectivos nuevos registrados.		
Dimensión del indicador ^{3.2.1.3}	Eficiencia	Tipo de indicador para resultados ^{3.2.1.4}		Gestión	
Definición del indicador ^{3.2.1.5}		Mide el número de expedientes individuales, y/o colectivos nuevos registrados			
Tipo valor de la meta ^{3.2.1.6}	Relativo	Unidad de medida ^{3.2.1.8}	Expediente		
Método de cálculo ^{3.2.1.7}	Numerador	Número de expedientes turnados			
	Denominador	Número de expedientes nuevos recibidos			
Desagregación geográfica ^{3.2.1.9}	Estatal	Frecuencia de medición ^{3.2.1.10}	Trimestral		
Contribución Agenda 2030:		SI	X	NO	
Objetivo Agenda 2030:		16. Paz, justicia e instituciones sólidas.			
Transversalidad ^{3.2.1.11}					
Enfoque de transversalidad ^{3.2.1.11.1}		Perspectiva de Genero			
Hombres ^{3.2.1.11.2}	18	Mujeres ^{3.2.1.11.3}	26	Total ^{3.2.1.11.4}	44
Serie de Información Disponible ^{3.2.1.12}					
Información disponible ^{3.2.1.12.1}	https://tca-tlax.org/Onepage/Directorio				

Características del indicador^{3.2.2}

Calificación ^{3.2.2.2}	Característica ^{3.2.2.1}					
	Claridad ^{3.2.2.1.1}	Relevancia ^{3.2.2.1.2}	Economía ^{3.2.2.1.3}	Monitoreable ^{3.2.2.1.4}	Adecuado ^{3.2.2.1.5}	Aporte marginal ^{3.2.2.1.6}
No cumple						
Cumple parcialmente						
Cumple	x	x	x	x	x	x





GOBIERNO DEL ESTADO DE TLAXCALA
ANTEPROYECTO DE PRESUPUESTO DE EGRESOS 2024
FICHA DE INDICADOR

Contacto indicador ^{3.2.3}			
Nombre ^{3.2.3.1}	Juan Antonio	Area ^{3.2.3.4}	Oficialía de partes
Apellido paterno ^{3.2.3.2}	Molina	Puesto ^{3.2.3.5}	Oficial de partes
Apellido materno ^{3.2.3.3}	García	Teléfono ^{3.2.3.7}	2464626670
Correo electrónico ^{3.2.3.6}	tricyatx@tca-tlax.org		

Determinación de metas ^{3.2.4}			
Viabilidad de la meta ^{3.2.4.1}			
Meta acumulable ^{3.2.4.1.1}	Sí	Comportamiento del indicador ^{3.2.4.1.2}	Ascendente
Factibilidad de la meta ^{3.2.4.1.3}	Alta		

Línea base ^{3.2.4.2}				
Año ^{3.2.4.2.1}	Valor ^{3.2.4.2.2}			Periodo al que corresponde el valor ^{3.2.4.2.3}
	Indicador (relativo) ^{3.2.4.2.2.1}	Numerador (absoluto) ^{3.2.4.2.2.2}	Denominador (universo de cobertura) ^{3.2.4.2.2.3}	
2023				
Justificación línea base ^{3.2.4.2.4}				

Parámetros de semaforización ^{3.2.4.3}		
Tipo de valor ^{3.2.4.3.1}	Limite Superior	Limite Inferior
Verde	557	504
Amarillo	503	477
Rojo	558↑	476↓

Meta sexenal ^{3.2.4.4}				
Año ^{3.2.4.4.1}	Valor ^{3.2.4.4.2}			Periodo al que corresponde el valor ^{3.2.4.4.3}
	Indicador ^{3.2.4.4.2.1} (relativo)	Numerador ^{3.2.4.4.2.2} (absoluto)	Denominador ^{3.2.4.4.2.3} (universo de cobertura)	
2021				

Metas intermedias ^{3.2.4.5}				
Año ^{3.2.4.5.1}	Valor ^{3.2.4.5.2}			Periodo al que corresponde el valor ^{3.2.4.5.3}
	Indicador ^{3.2.4.5.2.1} (relativo)	Numerador ^{3.2.4.5.2.2} (absoluto)	Denominador ^{3.2.4.5.2.3} (universo de cobertura)	
2018 ^{3.2.4.5.1.1}				
2019 ^{3.2.4.5.1.2}				
2020 ^{3.2.4.5.1.3}				
2021 ^{3.2.4.5.1.4}				
2022 ^{3.2.4.5.1.5}				



Metas del ciclo presupuestario ^{3.2.4.6}

Periodo ^{3.2.4.6.1} (según la frecuencia de medición)	Valor ^{3.2.4.6.2}			Periodo al que corresponde el valor ^{3.2.4.6.3}
	Indicador ^{3.2.4.6.2.1} (relativo)	Numerador ^{3.2.4.6.2.2} (absoluto)	Denominador ^{3.2.4.6.2.3} (universo de cobertura)	
Periodo 1 (Ejemplo frecuencia trimestral)	23%	124	530	Ene-Mar
Periodo 2	18%	97	530	Abr-Jun
Periodo 3	30%	159	530	Jul-Sep
Periodo 4	28%	150	530	Oct-Dic

Características de las variables ^{3.2.5 (Se debe llenar este conjunto tanta veces como número de variables existan)}

Nombre ^{3.2.5.1}	Número de expedientes turnados
Descripción de la variable ^{3.2.5.2}	Permite medir cuantos expedientes laborales individuales y/o colectivos, nuevos son registrados.
Medios de verificación ^{3.2.5.3}	Libro de registros de Oficialía de partes del Tribunal de Conciliación y Arbitraje del Estado de Tlaxcala
Unidad de medida ^{3.2.5.4}	Expediente
Desagregación geográfica ^{3.2.5.5}	Estatal
Frecuencia ^{3.2.5.6}	Trimestral
Método de recopilación de datos ^{3.2.5.7}	Libro de registros
Fecha de disponibilidad de la información ^{3.2.5.8}	Marzo, junio, septiembre y diciembre 2024

<p>Elaboró</p> <p><i>Juan Antonio Molina García</i></p> <p>Juan Antonio Molina García Oficial de Partes</p>	<p>Responsable del Proyecto</p> <p><i>Miguel Ángel Tlapale Hernández</i></p> <p>Miguel Ángel Tlapale Hernández Magistrado Presidente del Tribunal de Conciliación y Arbitraje del Estado de Tlaxcala</p>	<p>Autorizo</p> <p><i>Miguel Ángel Tlapale Hernández</i></p> <p>Miguel Ángel Tlapale Hernández Magistrado Presidente del Tribunal de Conciliación y Arbitraje del Estado de Tlaxcala</p>
---	--	--





Datos de Identificación¹

Dependencia:	61. TRIBUNAL DE CONCILIACIÓN Y ARBITRAJE DEL ESTADO DE TLAXCALA
Proyecto:	132/30 PROCURACIÓN E IMPARTICIÓN DE JUSTICIA
Clave Programática Específica:	MATRIZ INSTITUCIONAL
Finalidad:	1. GOBIERNO
Función:	1.2 JUSTICIA
Subfunción:	1.2.1. IMPARTICIÓN DE JUSTICIA

Matriz de Indicadores para Resultados³

Resumen Narrativo^{3.1}

Objetivo al que corresponde el indicador ^{3.1.1}	C2. Proyección de laudos ordinarios y en cumplimiento a ejecutorias de amparo directo e indirecto presentados al Pleno del Tribunal.	Marque el nivel del objetivo en la Matriz de Marco Lógico ^{3.1.2}			
		Fin	Propósito	Componente	Actividad
Objetivo Ponderado ^{3.1.3}				X	

Indicador^{3.2}

Datos de identificación del indicador^{3.2.1}

Orden: ^{3.2.1.1}	1.2	Nombre del indicador: ^{3.2.1.2}	Porcentaje de laudos dictados por el Tribunal de Conciliación y Arbitraje del Estado de Tlaxcala.		
Dimensión del indicador: ^{3.2.1.3}	Eficiencia	Tipo de indicador para resultados: ^{3.2.1.4}	Gestión		
Definición del indicador: ^{3.2.1.5}	Mide el número de laudos dictados por el Tribunal de Conciliación y Arbitraje del Estado de Tlaxcala				
Tipo valor de la meta: ^{3.2.1.6}	Relativo	Unidad de medida: ^{3.2.1.8}	Documento		
Método de cálculo: ^{3.2.1.7}	Numerador	Número expedientes proyectados			
	Denominador	Número de expedientes analizados			
Desagregación geográfica: ^{3.2.1.9}	Estatal	Frecuencia de medición: ^{3.2.1.10}	Trimestral		
Contribución Agenda 2030:		SI	X	NO	
Objetivo Agenda 2030:		16. Paz, justicia e instituciones sólidas.			
Transversalidad ^{3.2.1.11}					
Enfoque de transversalidad: ^{3.2.1.11.1}		Perspectiva de Genero			
Hombres: ^{3.2.1.11.2}	18	Mujeres: ^{3.2.1.11.3}	26	Total: ^{3.2.1.11.4}	44
Serie de Información Disponible ^{3.2.1.12}					
Información disponible: ^{3.2.1.12.1}	https://tca-tlax.org/Onepage/Directorio				

Características del indicador^{3.2.2}

Calificación: ^{3.2.2.2}	Característica: ^{3.2.2.1}					
	Claridad: ^{3.2.2.1.1}	Relevancia: ^{3.2.2.1.2}	Economía: ^{3.2.2.1.3}	Monitoreable: ^{3.2.2.1.4}	Adecuado: ^{3.2.2.1.5}	Aporte marginal: ^{3.2.2.1.6}
No cumple						
Cumple parcialmente						
Cumple	x	x	x	x	x	x





Contacto indicador ^{3.2.3}

Nombre ^{3.2.3.1}	Juan Carlos	Area ^{3.2.3.4}	Proyección
Apellido paterno ^{3.2.3.2}	López	Puesto ^{3.2.3.5}	Proyectista
Apellido materno ^{3.2.3.3}	Moctezuma	Teléfono ^{3.2.3.7}	2464626670
Correo electrónico ^{3.2.3.6}	tricyatx@tca-tlax.org		

Determinación de metas ^{3.2.4}

Viabilidad de la meta ^{3.2.4.1}

Meta acumulable ^{3.2.4.1.1}	Sí	Comportamiento del indicador ^{3.2.4.1.2}	Ascendente
Factibilidad de la meta ^{3.2.4.1.3}	Alta		

Línea base ^{3.2.4.2}

Año ^{3.2.4.2.1}	Valor ^{3.2.4.2.2}			Periodo al que corresponde el valor ^{3.2.4.2.3}
	Indicador (relativo) ^{3.2.4.2.2.1}	Numerador (absoluto) ^{3.2.4.2.2.2}	Denominador (universo de cobertura) ^{3.2.4.2.2.3}	
2023				enero-diciembre 2023

Justificación línea base ^{3.2.4.2.4}

Parámetros de semaforización ^{3.2.4.3}

Tipo de valor ^{3.2.4.3.1}	Limite Superior	Limite Inferior
Verde	356	322
Amarillo	321	305
Rojo	357↑	304↓

Meta sexenal ^{3.2.4.4}

Año ^{3.2.4.4.1}	Valor ^{3.2.4.4.2}			Periodo al que corresponde el valor ^{3.2.4.4.3}
	Indicador ^{3.2.4.4.2.1} (relativo)	Numerador ^{3.2.4.4.2.2} (absoluto)	Denominador ^{3.2.4.4.2.3} (universo de cobertura)	

Metas intermedias ^{3.2.4.5}

Año ^{3.2.4.5.1}	Valor ^{3.2.4.5.2}			Periodo al que corresponde el valor ^{3.2.4.5.3}
	Indicador ^{3.2.4.5.2.1} (relativo)	Numerador ^{3.2.4.5.2.2} (absoluto)	Denominador ^{3.2.4.5.2.3} (universo de cobertura)	
2018 ^{3.2.4.5.1.1}				
2019 ^{3.2.4.5.1.2}				
2020 ^{3.2.4.5.1.3}				
2021 ^{3.2.4.5.1.4}				
2022 ^{3.2.4.5.1.5}				





Metas del ciclo presupuestario ^{3.2.4.6}

Periodo ^{3.2.4.6.1} (según la frecuencia de medición)	Valor ^{3.2.4.6.2}			Periodo al que corresponde el valor ^{3.2.4.6.3}
	Indicador ^{3.2.4.6.2.1} (relativo)	Numerador ^{3.2.4.6.2.2} (absoluto)	Denominador ^{3.2.4.6.2.3} (universo de cobertura)	
Periodo 1 (Ejemplo frecuencia trimestral)	27%	93	339	Ene-Mar
Periodo 2	27%	93	339	Abr-Jun
Periodo 3	22%	76	339	Jul-Sep
Periodo 4	23%	77	339	Oct-Dic

Características de las variables ^{3.2.5} (Se debe llenar **este conjunto tanta veces como número de variables existan)**

Nombre ^{3.2.5.1}	Número expedientes proyectados
Descripción de la variable ^{3.2.5.2}	Permite medir cuantos expedientes laborales son proyectados
Medios de verificación ^{3.2.5.3}	Reporte emitido por el área de Proyección del Tribunal de Conciliación y Arbitraje del Estado de Tlaxcala
Unidad de medida ^{3.2.5.4}	Documento
Desagregación geográfica ^{3.2.5.5}	Estatal
Frecuencia ^{3.2.5.6}	Trimestral
Método de recopilación de datos ^{3.2.5.7}	Reporte
Fecha de disponibilidad de la información ^{3.2.5.8}	Marzo, junio, septiembre y diciembre 2024

Elaboró Juan Carlos López Moctezuma Proyectista	Responsable del Proyecto Miguel Ángel Tiapale Hernández Magistrado Presidente del Tribunal de Conciliación y Arbitraje del Estado de Tlaxcala	Autorizo Miguel Ángel Tiapale Hernández Magistrado Presidente del Tribunal de Conciliación y Arbitraje del Estado de Tlaxcala
---	--	--





Datos de Identificación¹

Dependencia:	61. TRIBUNAL DE CONCILIACIÓN Y ARBITRAJE DEL ESTADO DE TLAXCALA
Proyecto:	132/30 PROCURACIÓN E IMPARTICIÓN DE JUSTICIA
Clave Programática Específica:	MATRIZ INSTITUCIONAL
Finalidad:	1. GOBIERNO
Función:	1.2 JUSTICIA
Subfunción:	1.2.1. IMPARTICIÓN DE JUSTICIA

Matriz de Indicadores para Resultados³

Resumen Narrativo^{3.1}

Objetivo al que corresponde el indicador ^{3.1.1}	C3. Cuadernos de amparos concluidos	Marque el nivel del objetivo en la Matriz de Marco Lógico ^{3.1.2}			
		Fin	Propósito	Componente	Actividad
Objetivo Ponderado ^{3.1.3}				X	

Indicador^{3.2}

Datos de identificación del indicador^{3.2.1}

Orden: ^{3.2.1.1}	1.3	Nombre del indicador ^{3.2.1.2}	Porcentaje de actos a cuadernos de amparo		
Dimensión del indicador ^{3.2.1.3}	Eficiencia	Tipo de indicador para resultados ^{3.2.1.4}	Gestión		
Definición del indicador ^{3.2.1.5}	Mide el número de actos a cuadernos de amparo				
Tipo valor de la meta ^{3.2.1.6}	Relativo	Unidad de medida ^{3.2.1.8}	Cuaderno		
Método de cálculo ^{3.2.1.7}	Numerador	Número de actos de atención a cuadernos de amparo en trámite			
	Denominador	Número de cuadernos en trámite			
Desagregación geográfica ^{3.2.1.9}	Estatal	Frecuencia de medición ^{3.2.1.10}	Trimestral		
Contribución Agenda 2030:		SI	X	NO	
Objetivo Agenda 2030:		16. Paz, justicia e instituciones sólidas.			
Transversalidad ^{3.2.1.11}					
Enfoque de transversalidad ^{3.2.1.11.1}		Perspectiva de Genero			
Hombres ^{3.2.1.11.2}	18	Mujeres ^{3.2.1.11.3}	26	Total ^{3.2.1.11.4}	44
Serie de Información Disponible ^{3.2.1.12}					
Información disponible ^{3.2.1.12.1}		https://tca-tlax.org/Onepage/Directorio			

Características del indicador^{3.2.2}

	Característica ^{3.2.2.1}					
Calificación ^{3.2.2.2}	Claridad ^{3.2.2.1.1}	Relevancia ^{3.2.2.1.2}	Economía ^{3.2.2.1.3}	Monitoreable ^{3.2.2.1.4}	Adecuado ^{3.2.2.1.5}	Aporte marginal ^{3.2.2.1.6}
No cumple						
Cumple parcialmente						
Cumple	X	X	X	X	X	X





Contacto indicador ^{3.2.3}

Nombre ^{3.2.3.1}	Gabriel Alberto	Area ^{3.2.3.4}	Amparos
Apellido paterno ^{3.2.3.2}	Nelo	Puesto ^{3.2.3.5}	
Apellido materno ^{3.2.3.3}	Lozano	Teléfono ^{3.2.3.7}	2464626670
Correo electrónico ^{3.2.3.6}	tricyatx@tca-tlax.org		

Determinación de metas ^{3.2.4}

Viabilidad de la meta ^{3.2.4.1}

Meta acumulable ^{3.2.4.1.1}	Sí	Comportamiento del indicador ^{3.2.4.1.2}	Ascendente
Factibilidad de la meta ^{3.2.4.1.3}	Alta		

Línea base ^{3.2.4.2}

Año ^{3.2.4.2.1}	Valor ^{3.2.4.2.2}			Periodo al que corresponde el valor ^{3.2.4.2.3}
	Indicador (relativo) ^{3.2.4.2.2.1}	Numerador (absoluto) ^{3.2.4.2.2.2}	Denominador (universo de cobertura) ^{3.2.4.2.2.3}	
2023				

Justificación línea base ^{3.2.4.2.4}

Parámetros de semaforización ^{3.2.4.3}

Tipo de valor ^{3.2.4.3.1}	Limite Superior	Limite Inferior
Verde	1785	1615
Amarillo	1614	1530
Rojo	1786↓	1529↑

Meta sexenal ^{3.2.4.4}

Año ^{3.2.4.4.1}	Valor ^{3.2.4.4.2}			Periodo al que corresponde el valor ^{3.2.4.4.3}
	Indicador (relativo) ^{3.2.4.4.2.1}	Numerador (absoluto) ^{3.2.4.4.2.2}	Denominador (universo de cobertura) ^{3.2.4.4.2.3}	
2024				

Metas intermedias ^{3.2.4.5}

Año ^{3.2.4.5.1}	Valor ^{3.2.4.5.2}			Periodo al que corresponde el valor ^{3.2.4.5.3}
	Indicador (relativo) ^{3.2.4.5.2.1}	Numerador (absoluto) ^{3.2.4.5.2.2}	Denominador (universo de cobertura) ^{3.2.4.5.2.3}	
2018 ^{3.2.4.5.1.1}				
2019 ^{3.2.4.5.1.2}				
2020 ^{3.2.4.5.1.3}				
2021 ^{3.2.4.5.1.4}				
2022 ^{3.2.4.5.1.5}				





Metas del ciclo presupuestario ^{3.2.4.6}

Periodo ^{3.2.4.6.1} (según la frecuencia de medición)	Valor ^{3.2.4.6.2}			Periodo al que corresponde el valor ^{3.2.4.6.3}
	Indicador ^{3.2.4.6.2.1} (relativo)	Numerador ^{3.2.4.6.2.2} (absoluto)	Denominador ^{3.2.4.6.2.3} (universo de cobertura)	
Periodo 1 (Ejemplo frecuencia trimestral)	26%	450	1700	Ene-Mar
Periodo 2	26%	450	1700	Abr-Jun
Periodo 3	24%	400	1700	Jul-Sep
Periodo 4	24%	400	1700	Oct-Dic

Características de las variables ^{3.2.5} (Se debe llenar este conjunto tanta veces como número de variables existan)

Nombre ^{3.2.5.1}	Número de actos de atención a cuadernos de amparo en trámite
Descripción de la variable ^{3.2.5.2}	Permite medir cuantos actos de atención a cuadernos de amparo en trámite son atendidos.
Medios de verificación ^{3.2.5.3}	Reporte emitido por el área de Amparos.
Unidad de medida ^{3.2.5.4}	Cuaderno
Desagregación geográfica ^{3.2.5.5}	Estatal
Frecuencia ^{3.2.5.6}	Trimestral
Método de recopilación de datos ^{3.2.5.7}	Reporte
Fecha de disponibilidad de la información ^{3.2.5.8}	marzo, junio, septiembre, diciembre 2024

Elaboró

Gabriel Alberto Nelo Lozano
Secretario de Amparos

Responsable del Proyecto

Miguel Ángel Tlapale Hernández
Magistrado Presidente del Tribunal de Conciliación
y Arbitraje del Estado de Tlaxcala

Autorizo

Miguel Ángel Tlapale Hernández
Magistrado Presidente del Tribunal de
Conciliación y Arbitraje del Estado de Tlaxcala





GOBIERNO DEL ESTADO DE TLAXCALA
ANTEPROYECTO DE PRESUPUESTO DE EGRESOS 2024
FICHA DE INDICADOR

Datos de Identificación ¹	
Dependencia:	61. TRIBUNAL DE CONCILIACIÓN Y ARBITRAJE DEL ESTADO DE TLAXCALA
Proyecto:	132/30 PROCURACIÓN E IMPARTICIÓN DE JUSTICIA
Clave Programática Específica:	MATRIZ INSTITUCIONAL
Finalidad:	1. GOBIERNO
Función:	1.2 JUSTICIA
Subfunción:	1.2.1. IMPARTICIÓN DE JUSTICIA

Matriz de Indicadores para Resultados³

Resumen Narrativo^{3.1}

Objetivo al que corresponde el indicador ^{3.1.1}	C4. Expedientes en materia laboral concluidos por el Pleno del Tribunal.	Marque el nivel del objetivo en la Matriz de Marco Lógico ^{3.1.2}			
		Fin	Propósito	Componente	Actividad
Objetivo Ponderado ^{3.1.3}				X	

Indicador^{3.2}

Datos de identificación del indicador^{3.2.1}

Orden: ^{3.2.1.1}	1.4	Nombre del indicador: ^{3.2.1.2}	Porcentaje de expedientes concluidos en materia laboral		
Dimensión del indicador: ^{3.2.1.3}	Eficiencia	Tipo de indicador para resultados: ^{3.2.1.4}	Gestión		
Definición del indicador: ^{3.2.1.5}	Mide el número de expedientes concluidos en materia laboral				
Tipo valor de la meta: ^{3.2.1.6}	Relativo	Unidad de medida: ^{3.2.1.8}	Expediente		
Método de cálculo: ^{3.2.1.7}	Numerador	Número de expedientes presentados en el pleno			
	Denominador	Número de expedientes dictaminados			
Desagregación geográfica: ^{3.2.1.9}	Estatal	Frecuencia de medición: ^{3.2.1.10}	Trimestral		
Contribución Agenda 2030:	SI	X	NO		
Objetivo Agenda 2030:	16. Paz, justicia e instituciones sólidas.				
Transversalidad ^{3.2.1.11}					
Enfoque de transversalidad: ^{3.2.1.11.1}	Perspectiva de Genero				
Hombres: ^{3.2.1.11.2}	18	Mujeres: ^{3.2.1.11.3}	26	Total: ^{3.2.1.11.4}	44
Serie de Información Disponible ^{3.2.1.12}					
Información disponible: ^{3.2.1.12.1}	https://tca-tlax.org/Onepage/Directorio				

Características del indicador^{3.2.2}

Calificación: ^{3.2.2.2}	Característica: ^{3.2.2.1}					
	Claridad: ^{3.2.2.1.1}	Relevancia: ^{3.2.2.1.2}	Economía: ^{3.2.2.1.3}	Monitoreable: ^{3.2.2.1.4}	Adecuado: ^{3.2.2.1.5}	Abierto marginal: ^{3.2.2.1.6}
No cumple						
Cumple parcialmente						
Cumple	X	X	X	X	X	X



Contacto indicador^{3.2.3}

Nombre: ^{3.2.3.1}	Lisset	Area: ^{3.2.3.4}	Presidencia
----------------------------	--------	--------------------------	-------------

Apellido paterno ^{3.2.3.2}	Muñoz	Puesto ^{3.2.3.5}	Auxiliar Administrativo
Apellido materno ^{3.2.3.3}	Cuechuecha	Teléfono ^{3.2.3.7}	2464626670
Correo electrónico ^{3.2.3.6}	tricyatx@tca-tlax.org		

Determinación de metas ^{3.2.4}

Viabilidad de la meta ^{3.2.4.1}

Meta acumulable ^{3.2.4.1.1}	Sí	Comportamiento del indicador ^{3.2.4.1.2}	Ascendente
Factibilidad de la meta ^{3.2.4.1.3}	Alta		

Línea base ^{3.2.4.2}

Año ^{3.2.4.2.1}	Valor ^{3.2.4.2.2}			Período al que corresponde el valor ^{3.2.4.2.3}
	Indicador (relativo) ^{3.2.4.2.2.1}	Numerador (absoluto) ^{3.2.4.2.2.2}	Denominador (universo de cobertura) ^{3.2.4.2.2.3}	
2023				

Justificación línea base ^{3.2.4.2.4}

Parámetros de semaforización ^{3.2.4.3}

Tipo de valor ^{3.2.4.3.1}	Limite Superior	Limite Inferior
Verde	2037	1843
Amarillo	1842	1746
Rojo	2038↑	1745↓

Meta sexenal ^{3.2.4.4}

Año ^{3.2.4.4.1}	Valor ^{3.2.4.4.2}			Período al que corresponde el valor ^{3.2.4.4.3}
	Indicador ^{3.2.4.4.2.1} (relativo)	Numerador ^{3.2.4.4.2.2} (absoluto)	Denominador ^{3.2.4.4.2.3} (universo de cobertura)	
2024				

Metas intermedias ^{3.2.4.5}

Año ^{3.2.4.5.1}	Valor ^{3.2.4.5.2}			Período al que corresponde el valor ^{3.2.4.5.3}
	Indicador ^{3.2.4.5.2.1} (relativo)	Numerador ^{3.2.4.5.2.2} (absoluto)	Denominador ^{3.2.4.5.2.3} (universo de cobertura)	
2018 ^{3.2.4.5.1.1}				
2019 ^{3.2.4.5.1.2}				
2020 ^{3.2.4.5.1.3}				
2021 ^{3.2.4.5.1.4}				
2022 ^{3.2.4.5.1.5}				

Metas del ciclo presupuestario ^{3.2.4.6}





Periodo ^{3.2.4.6.1} (según la frecuencia de medición)	Valor ^{3.2.4.6.2}			Periodo al que corresponde el valor ^{3.2.4.6.3}
	Indicador ^{3.2.4.6.2.1} (relativo)	Numerador ^{3.2.4.6.2.2} (absoluto)	Denominador ^{3.2.4.6.2.3} (universo de cobertura)	
Periodo 1 (Ejemplo frecuencia trimestral)	28%	537	1940	Ene-Mar
Periodo 2	26%	507	1940	Abr-Jun
Periodo 3	23%	448	1940	Jul-Sep
Periodo 4	23%	448	1940	Oct-Dic

Características de las variables ^{3.2.5} (Se debe llenar este conjunto tanta veces como número de variables existan)

Nombre ^{3.2.5.1}	Número de expedientes presentados en el pleno
Descripción de la variable ^{3.2.5.2}	Permite medir el numero de expedientes presentados en el pleno
Medios de verificación ^{3.2.5.3}	Actas de sesiones del Pleno del Tribunal de Conciliación y Arbitraje del Estado de Tlaxcala
Unidad de medida ^{3.2.5.4}	Expediente
Desagregación geográfica ^{3.2.5.5}	Estatal
Frecuencia ^{3.2.5.6}	Trimestral
Método de recopilación de datos ^{3.2.5.7}	Actas de sesiones del Pleno
Fecha de disponibilidad de la información ^{3.2.5.8}	Marzo, junio, septiembre y diciembre 2024

Elaboró
Lisset Muñoz Cuecuecha
Auxiliar Administrativo

Responsable del Proyecto

Miguel Ángel Tlapale Hernández
Magistrado Presidente del Tribunal de Conciliación y
Arbitraje del Estado de Tlaxcala

Autorizo

Miguel Ángel Tlapale Hernández
Magistrado Presidente del Tribunal de
Conciliación y Arbitraje del Estado de Tlaxcala



Datos de Identificación¹

Dependencia:	61. TRIBUNAL DE CONCILIACIÓN Y ARBITRAJE DEL ESTADO DE TLAXCALA
Proyecto:	132/30 PROCURACIÓN E IMPARTICIÓN DE JUSTICIA
Clave Programática Específica:	MATRIZ INSTITUCIONAL
Finalidad:	1. GOBIERNO
Función:	1.2 JUSTICIA
Subfunción:	1.2.1. IMPARTICIÓN DE JUSTICIA

Matriz de Indicadores para Resultados³

Resumen Narrativo^{3.1}

Objetivo al que corresponde el indicador ^{3.1.1}	C1A1. Recepción y registro de demandas laborales, de contratos laborales de convenio dentro y fuera de juicio y de presentación de amparos, promociones y oficios en general.	Marque el nivel del objetivo en la Matriz de Marco Lógico ^{3.1.2}			
		Fin	Propósito	Componente	Actividad
Objetivo Ponderado ^{3.1.3}					X

Indicador^{3.2}

Datos de identificación del indicador^{3.2.1}

Orden: ^{3.2.1.1}	1.1.1	Nombre del indicador: ^{3.2.1.2}	Porcentaje de recepción y registros demandas laborales			
Dimensión del indicador: ^{3.2.1.3}	Eficiencia	Tipo de indicador para resultados: ^{3.2.1.4}		Gestión		
Definición del indicador: ^{3.2.1.5}		Mide el número de recepción y registros de demandas laborales				
Tipo valor de la meta: ^{3.2.1.6}	Relativo	Unidad de medida: ^{3.2.1.6}	Oficios			
Método de cálculo: ^{3.2.1.7}	Numerador	Número de recepción y registro de demandas laborales, contratos laborales, de convenio dentro y fuera de juicio y de presentación de amparos, promociones y oficios en general turnados.				
	Denominador	Número de recepción y registro de demandas laborales, contratos laborales, de convenio dentro y fuera de juicio y de presentación de amparos, promociones y oficios en general recibidos				
Desagregación geográfica: ^{3.2.1.9}	Estatal	Frecuencia de medición: ^{3.2.1.10}	Mensual			
Contribución Agenda 2030:		SI	X	NO		
Objetivo Agenda 2030:		16. Paz, justicia e instituciones sólidas.				
Transversalidad: ^{3.2.1.11}						
Enfoque de transversalidad: ^{3.2.1.11.1}		Perspectiva de Genero				
Hombres: ^{3.2.1.11.2}	18	Mujeres: ^{3.2.1.11.3}	26	Total: ^{3.2.1.11.4}	44	
Serie de Información Disponible: ^{3.2.1.12}						
Información disponible: ^{3.2.1.12.1}		https://tca-tlax.org/Onepage/Directorio				

Características del indicador^{3.2.2}

Calificación: ^{3.2.2.2}	Característica: ^{3.2.2.1}					
	Claridad: ^{3.2.2.1.1}	Relevancia: ^{3.2.2.1.2}	Economía: ^{3.2.2.1.3}	Monitoreable: ^{3.2.2.1.4}	Adecuado: ^{3.2.2.1.5}	Aporte marginal: ^{3.2.2.1.6}
No cumple						
Cumple parcialmente						
Cumple	X	X	X	X	X	X





GOBIERNO DEL ESTADO DE TLAXCALA
ANTEPROYECTO DE PRESUPUESTO DE EGRESOS 2024
FICHA DE INDICADOR

Contacto indicador ^{3.2.3}			
Nombre ^{3.2.3.1}	Juan Antonio	Area ^{3.2.3.4}	Oficialia de partes
Apellido paterno ^{3.2.3.2}	Molina	Puesto ^{3.2.3.5}	Oficial de partes
Apellido materno ^{3.2.3.3}	García	Teléfono ^{3.2.3.7}	2464626670
Correo electrónico ^{3.2.3.6}	tricyatx@tca-tlax.org		

Determinación de metas ^{3.2.4}			
Viabilidad de la meta ^{3.2.4.1}			
Meta acumulable ^{3.2.4.1.1}	Sí	Comportamiento del indicador ^{3.2.4.1.2}	Ascendente
Factibilidad de la meta ^{3.2.4.1.3}	Alta		

Línea base ^{3.2.4.2}				
Año ^{3.2.4.2.1}	Valor ^{3.2.4.2.2}			Periodo al que corresponde el valor ^{3.2.4.2.3}
	Indicador (relativo) ^{3.2.4.2.2.1}	Numerador (absoluto) ^{3.2.4.2.2.2}	Denominador (universo de cobertura) ^{3.2.4.2.2.3}	
2023				
Justificación línea base ^{3.2.4.2.4}				

Parámetros de semaforización ^{3.2.4.3}		
Tipo de valor ^{3.2.4.3.1}	Limite Superior	Limite Inferior
Verde	557	504
Amarillo	503	477
Rojo	558↑	476↓

Meta sexenal ^{3.2.4.4}				
Año ^{3.2.4.4.1}	Valor ^{3.2.4.4.2}			Periodo al que corresponde el valor ^{3.2.4.4.3}
	Indicador ^{3.2.4.4.2.1} (relativo)	Numerador ^{3.2.4.4.2.2} (absoluto)	Denominador ^{3.2.4.4.2.3} (universo de cobertura)	

Metas intermedias ^{3.2.4.5}				
Año ^{3.2.4.5.1}	Valor ^{3.2.4.5.2}			Periodo al que corresponde el valor ^{3.2.4.5.3}
	Indicador ^{3.2.4.5.2.1} (relativo)	Numerador ^{3.2.4.5.2.2} (absoluto)	Denominador ^{3.2.4.5.2.3} (universo de cobertura)	
2018 ^{3.2.4.5.1.1}				
2019 ^{3.2.4.5.1.2}				
2020 ^{3.2.4.5.1.3}				
2021 ^{3.2.4.5.1.4}				
2022 ^{3.2.4.5.1.5}				





Metas del ciclo presupuestario ^{3.2.4.6}

Periodo ^{3.2.4.6.1} (según la frecuencia de medición)	Valor ^{3.2.4.6.2}			Periodo al que corresponde el valor ^{3.2.4.6.3}
	Indicador ^{3.2.4.6.2.1} (relativo)	Numerador ^{3.2.4.6.2.2} (absoluto)	Denominador ^{3.2.4.6.2.3} (universo de cobertura)	
Periodo 1	8%	40	530	Enero
Periodo 2	8%	44	530	Febrero
Periodo 3	8%	40	530	Marzo
Periodo 4	7%	35	530	Abril
Periodo 5	6%	30	530	Mayo
Periodo 6	6%	32	530	Junio
Periodo 7	4%	20	530	Julio
Periodo 8	10%	54	530	Agosto
Periodo 9	16%	85	530	Septiembre
Periodo 10	13%	70	530	Octubre
Periodo 11	9%	50	530	Noviembre
Periodo 12	6%	30	530	Diciembre

Características de las variables ^{3.2.5} (Se debe llenar este conjunto **tantas** veces como número de variables existan)

Nombre ^{3.2.5.1}	Número de recepción y registro de demandas laborales, contratos laborales, de convenio dentro y fuera de juicio y de presentación de amparos, promociones y oficios en general turnados.
Descripción de la variable ^{3.2.5.2}	Permite medir el número de recepción y registro de demandas laborales, contratos laborales, de convenio dentro y fuera de juicio y de presentación de amparos, promociones y oficios en general recibidos.
Medios de verificación ^{3.2.5.3}	Reporte emitido por Oficialia de Partes del Tribunal de los registros en los cuadernos de gobierno de promociones.
Unidad de medida ^{3.2.5.4}	Oficios
Desagregación geográfica ^{3.2.5.5}	Estatal
Frecuencia ^{3.2.5.6}	Mensual
Método de recopilación de datos ^{3.2.5.7}	Reporte
Fecha de disponibilidad de la información ^{3.2.5.8}	enero-diciembre de 2024

Elaboro

Juan Antonio Molina García
Oficial de Partes

Responsable del Proyecto

Miguel Ángel Tlapale Hernández
Magistrado Presidente del Tribunal de Conciliación y
Arbitraje del Estado de Tlaxcala

Autorizo

Miguel Ángel Tlapale Hernández
Magistrado Presidente del Tribunal de Conciliación y
Arbitraje del Estado de Tlaxcala



GOBIERNO DEL ESTADO DE TLAXCALA
ANTEPROYECTO DE PRESUPUESTO DE EGRESOS 2024
FICHA DE INDICADOR

Datos de Identificación¹

Dependencia:	61. TRIBUNAL DE CONCILIACIÓN Y ARBITRAJE DEL ESTADO DE TLAXCALA
Proyecto:	132/30 PROCURACIÓN E IMPARTICIÓN DE JUSTICIA
Clave Programática Específica:	MATRIZ INSTITUCIONAL
Finalidad:	1. GOBIERNO
Función:	1.2 JUSTICIA
Subfunción:	1.2.1. IMPARTICIÓN DE JUSTICIA

Matriz de Indicadores para Resultados³

Resumen Narrativo^{3.1}

Objetivo al que corresponde el indicador ^{3.1.1}	C1A2. Realización de audiencias y acuerdos en materia laboral.	Marque el nivel del objetivo en la Matriz de Marco Lógico ^{3.1.2}			
		Fin	Propósito	Componente	Actividad
Objetivo Ponderado ^{3.1.3}					X

Indicador^{3.2}

Datos de identificación del indicador^{3.2.1}

Orden: ^{3.2.1.1}	1.1.2	Nombre del indicador: ^{3.2.1.2}	Porcentaje de audiencias y acuerdos celebrados		
Dimensión del indicador: ^{3.2.1.3}	Eficiencia	Tipo de indicador para resultados: ^{3.2.1.4}		Gestión	
Definición del indicador: ^{3.2.1.5}	Mide el número de audiencias y acuerdos celebrados				
Tipo valor de la meta: ^{3.2.1.6}	Relativo	Unidad de medida: ^{3.2.1.8}	Acuerdos		
Método de cálculo: ^{3.2.1.7}	Numerador	Número de proyectos de laudos, interlocutorias, acuerdos, y resoluciones de expedientes laborales aprobados			
	Denominador	Número de audiencias programadas			
Desagregación geográfica: ^{3.2.1.9}	Estatal	Frecuencia de medición: ^{3.2.1.10}	Mensual		
Contribución Agenda 2030:		SI	X	NO	
Objetivo Agenda 2030:		16. Paz, justicia e instituciones sólidas.			
Transversalidad: ^{3.2.1.11}					
Enfoque de transversalidad: ^{3.2.1.11.1}		Perspectiva de Genero			
Hombres: ^{3.2.1.11.2}	18	Mujeres: ^{3.2.1.11.3}	26	Total: ^{3.2.1.11.4}	44
Serie de Información Disponible: ^{3.2.1.12}					
Información disponible: ^{3.2.1.12.1}	https://tca-tlax.org/Onepage/Directorio				

Características del indicador^{3.2.2}

	Característica: ^{3.2.2.1}					
Calificación: ^{3.2.2.2}	Claridad: ^{3.2.2.1.1}	Relevancia: ^{3.2.2.1.2}	Economía: ^{3.2.2.1.3}	Monitoreable: ^{3.2.2.1.4}	Adecuado: ^{3.2.2.1.5}	Aporte marginal: ^{3.2.2.1.6}
No cumple						
Cumple parcialmente						
Cumple	x	x	x	x	x	x





GOBIERNO DEL ESTADO DE TLAXCALA
ANTEPROYECTO DE PRESUPUESTO DE EGRESOS 2024
FICHA DE INDICADOR

Contacto indicador ^{3.2.3}			
Nombre ^{3.2.3.1}	Monserath	Area ^{3.2.3.4}	Secretaría general de acuerdos
Apellido paterno ^{3.2.3.2}	Cuellar	Puesto ^{3.2.3.5}	Secretaria de Acuerdos
Apellido materno ^{3.2.3.3}	Ramos	Teléfono ^{3.2.3.7}	2464626670
Correo electrónico ^{3.2.3.6}	tricyatx@tca-tlax.org		

Determinación de metas ^{3.2.4}

Viabilidad de la meta ^{3.2.4.1}			
Meta acumulable ^{3.2.4.1.1}	Sí	Comportamiento del indicador ^{3.2.4.1.2}	Ascendente
Factibilidad de la meta ^{3.2.4.1.3}	Alta		

Línea base ^{3.2.4.2}

Año ^{3.2.4.2.1}	Valor ^{3.2.4.2.2}			Periodo al que corresponde el valor ^{3.2.4.2.3}
	Indicador (relativo) ^{3.2.4.2.2.1}	Numerador (absoluto) ^{3.2.4.2.2.2}	Denominador (universo de cobertura) ^{3.2.4.2.2.3}	
2023				
Justificación línea base ^{3.2.4.2.4}				

Parámetros de semaforización ^{3.2.4.3}

Tipo de valor ^{3.2.4.3.1}		
	Limite Superior	Limite Inferior
Verde	6363	5757
Amarillo	5756	5454
Rojo	6364↑	5453↓

Meta sexenal ^{3.2.4.4}

Año ^{3.2.4.4.1}	Valor ^{3.2.4.4.2}			Periodo al que corresponde el valor ^{3.2.4.4.3}
	Indicador ^{3.2.4.4.2.1} (relativo)	Numerador ^{3.2.4.4.2.2} (absoluto)	Denominador ^{3.2.4.4.2.3} (universo de cobertura)	
2021				

Metas intermedias ^{3.2.4.5}

Año ^{3.2.4.5.1}	Valor ^{3.2.4.5.2}			Periodo al que corresponde el valor ^{3.2.4.5.3}
	Indicador ^{3.2.4.5.2.1} (relativo)	Numerador ^{3.2.4.5.2.2} (absoluto)	Denominador ^{3.2.4.5.2.3} (universo de cobertura)	
2018 ^{3.2.4.5.1.1}				
2019 ^{3.2.4.5.1.2}				
2020 ^{3.2.4.5.1.3}				
2021 ^{3.2.4.5.1.4}				





GOBIERNO DEL ESTADO DE TLAXCALA
ANTEPROYECTO DE PRESUPUESTO DE EGRESOS 2024
FICHA DE INDICADOR

2022	3.2.4.5.1.5			
------	-------------	--	--	--

Metas del ciclo presupuestario ^{3.2.4.6}

Periodo ^{3.2.4.6.1} (según la frecuencia de medición)	Valor ^{3.2.4.6.2}			Periodo al que corresponde el valor ^{3.2.4.6.3}
	Indicador ^{3.2.4.6.2.1} (relativo)	Numerador ^{3.2.4.6.2.2} (absoluto)	Denominador ^{3.2.4.6.2.3} (universo de cobertura)	
Periodo 1	9%	550	6060	Enero
Periodo 2	9%	550	6060	Febrero
Periodo 3	9%	550	6060	Marzo
Periodo 4	9%	550	6060	Abril
Periodo 5	9%	550	6060	Mayo
Periodo 6	9%	550	6060	Junio
Periodo 7	5%	280	6060	Julio
Periodo 8	9%	550	6060	Agosto
Periodo 9	9%	550	6060	Septiembre
Periodo 10	9%	550	6060	Octubre
Periodo 11	9%	550	6060	Noviembre
Periodo 12	5%	280	6060	Diciembre

Características de las variables ^{3.2.5} (Se debe llenar este conjunto tanta veces como número de variables existan)

Nombre ^{3.2.5.1}	Número de proyectos de laudos, interdictorias, acuerdos, y resoluciones de expedientes laborales aprobados
Descripción de la variable ^{3.2.5.2}	Permite medir el número de audiencias y acuerdos celebrados
Medios de verificación ^{3.2.5.3}	Reporte de rol de audiencias que es publicado en los estrados
Unidad de medida ^{3.2.5.4}	Acuerdos
Desagregación geográfica ^{3.2.5.5}	Estatal
Frecuencia ^{3.2.5.6}	Mensual
Método de recopilación de datos ^{3.2.5.7}	Reporte
Fecha de disponibilidad de la información ^{3.2.5.8}	Enero a diciembre de 2024

Elaboro

Monserrath Cuellar Ramos
 Secretaria General de Acuerdos

Responsable del Proyecto

Miguel Angel Tlapate Hernández
 Magistrado Presidente del Tribunal de Conciliación
 y Arbitraje del Estado de Tlaxcala

Autorizo

Miguel Angel Tlapate Hernández
 Magistrado Presidente del Tribunal de Conciliación y
 Arbitraje del Estado de Tlaxcala

Datos de Identificación¹

Dependencia:	61. TRIBUNAL DE CONCILIACIÓN Y ARBITRAJE DEL ESTADO DE TLAXCALA
Proyecto:	132/30 PROCURACIÓN E IMPARTICIÓN DE JUSTICIA
Clave Programática Específica:	MATRIZ INSTITUCIONAL
Finalidad:	1. GOBIERNO
Función:	1.2 JUSTICIA
Subfunción:	1.2.1. IMPARTICIÓN DE JUSTICIA

Matriz de Indicadores para Resultados³

Resumen Narrativo^{3.1}

Objetivo al que corresponde el indicador ^{3.1.1}	C1A3. Realización de emplazamientos, notificaciones, diligencias y remisión de oficios a Municipios y/o Ayuntamientos y Dependencias Gubernamentales.	Marque el nivel del objetivo en la Matriz de Marco Lógico ^{3.1.2}			
		Fin	Propósito	Componente	Actividad
Objetivo Ponderado ^{3.1.3}					X

Indicador^{3.2}

Datos de identificación del indicador^{3.2.1}

Orden: ^{3.2.1.1}	1.1.3	Nombre del indicador ^{3.2.1.2}	Porcentaje de emplazamientos, notificaciones, diligencias y emisión de oficios realizadas.		
Dimensión del indicador ^{3.2.1.3}	Eficiencia	Tipo de indicador para resultados ^{3.2.1.4}		Gestión	
Definición del indicador ^{3.2.1.5}		Mide el número de emplazamientos, notificaciones, diligencias y emisión de oficios son realizadas			
Tipo valor de la meta ^{3.2.1.6}	Relativo	Unidad de medida ^{3.2.1.8}	Diligencia		
Método de cálculo ^{3.2.1.7}	Numerador	Número de emplazamientos, notificaciones, diligencias y remisión de oficios atendidos			
	Denominador	Número de expedientes recibidos			
Desagregación geográfica ^{3.2.1.9}	Estatad	Frecuencia de medición ^{3.2.1.10}	Mensual		
Contribución Agenda 2030:		SI	X	NO	
Objetivo Agenda 2030:		16. Paz, justicia e instituciones sólidas.			
Transversalidad ^{3.2.1.11}					
Enfoque de transversalidad ^{3.2.1.11.1}		Perspectiva de Genero			
Hombres ^{3.2.1.11.2}	18	Mujeres ^{3.2.1.11.3}	26	Total ^{3.2.1.11.4}	44
Serie de Información Disponible ^{3.2.1.12}					
Información disponible ^{3.2.1.12.1}		https://tca-tlax.org/Onepage/Directorio			

Características del indicador^{3.2.2}

	Característica ^{3.2.2.1}					
Calificación ^{3.2.2.2}	Claridad ^{3.2.2.1.1}	Relevancia ^{3.2.2.1.2}	Economía ^{3.2.2.1.3}	Monitoreable ^{3.2.2.1.4}	Adecuado ^{3.2.2.1.5}	Aporte marginal ^{3.2.2.1.6}
No cumple						
Cumple parcialmente						
Cumple	X	X	X	X	X	





GOBIERNO DEL ESTADO DE TLAXCALA
ANTEPROYECTO DE PRESUPUESTO DE EGRESOS 2024
FICHA DE INDICADOR

Contacto indicador ^{3.2.3}

Nombre ^{3.2.3.1}	Viridiana	Area ^{3.2.3.4}	Actuaría
Apellido paterno ^{3.2.3.2}	Nava	Puesto ^{3.2.3.5}	Actuaría
Apellido materno ^{3.2.3.3}	Espinoza	Teléfono ^{3.2.3.7}	2464626670
Correo electrónico ^{3.2.3.6}	tricyatx@tca-tlax.org		

Determinación de metas ^{3.2.4}

Viabilidad de la meta ^{3.2.4.1}

Meta acumulable ^{3.2.4.1.1}	Sí	Comportamiento del indicador ^{3.2.4.1.2}	Ascendente
Factibilidad de la meta ^{3.2.4.1.3}	Alta		

Línea base ^{3.2.4.2}

Año ^{3.2.4.2.1}	Valor ^{3.2.4.2.2}			Periodo al que corresponde el valor ^{3.2.4.2.3}
	Indicador (relativo) ^{3.2.4.2.2.1}	Numerador (absoluto) ^{3.2.4.2.2.2}	Denominador (universo de cobertura) ^{3.2.4.2.2.3}	
2023				

Justificación línea base ^{3.2.4.2.4}

Parámetros de semaforización ^{3.2.4.3}

Tipo de valor ^{3.2.4.3.1}	Limite Superior	Limite Inferior
Verde	9660	8740
Amarillo	8739	8280
Rojo	9661↑	8279↓

Meta sexenal ^{3.2.4.4}

Año ^{3.2.4.4.1}	Valor ^{3.2.4.4.2}			Periodo al que corresponde el valor ^{3.2.4.4.3}
	Indicador ^{3.2.4.4.2.1} (relativo)	Numerador ^{3.2.4.4.2.2} (absoluto)	Denominador ^{3.2.4.4.2.3} (universo de cobertura)	

Metas intermedias ^{3.2.4.5}

Año ^{3.2.4.5.1}	Valor ^{3.2.4.5.2}			Periodo al que corresponde el valor ^{3.2.4.5.3}
	Indicador ^{3.2.4.5.2.1} (relativo)	Numerador ^{3.2.4.5.2.2} (absoluto)	Denominador ^{3.2.4.5.2.3} (universo de cobertura)	
2018 ^{3.2.4.5.1.1}				
2019 ^{3.2.4.5.1.2}				
2020 ^{3.2.4.5.1.3}				
2021 ^{3.2.4.5.1.4}				
2022 ^{3.2.4.5.1.5}				





Metas del ciclo presupuestario ^{3.2.4.6}

Periodo ^{3.2.4.6.1} (según la frecuencia de medición)	Valor ^{3.2.4.6.2}			Periodo al que corresponde el valor ^{3.2.4.6.3}
	Indicador ^{3.2.4.6.2.1} (relativo)	Numerador ^{3.2.4.6.2.2} (absoluto)	Denominador ^{3.2.4.6.2.3} (universo de cobertura)	
Periodo 1	8%	747	9200	Enero
Periodo 2	8%	740	9200	Febrero
Periodo 3	9%	797	9200	Marzo
Periodo 4	9%	813	9200	Abril
Periodo 5	9%	820	9200	Mayo
Periodo 6	10%	960	9200	Junio
Periodo 7	5%	450	9200	Julio
Periodo 8	10%	900	9200	Agosto
Periodo 9	7%	650	9200	Septiembre
Periodo 10	10%	950	9200	Octubre
Periodo 11	9%	820	9200	Noviembre
Periodo 12	6%	553	9200	Diciembre

Características de las variables ^{3.2.5 (Se debe llenar este conjunto tanta veces como número de variables existan)}

Nombre ^{3.2.5.1}	Número de emplazamientos, notificaciones, diligencias y remisión de oficios atendidos
Descripción de la variable ^{3.2.5.2}	Permite medir cuantos emplazamientos, notificaciones, diligencias y remisión de oficios atendidos
Medios de verificación ^{3.2.5.3}	Reporte del area de Actuaría
Unidad de medida ^{3.2.5.4}	Diligencia
Desagregación geográfica ^{3.2.5.5}	Estatal
Frecuencia ^{3.2.5.6}	Mensual
Método de recopilación de datos ^{3.2.5.7}	Reporte
Fecha de disponibilidad de la información ^{3.2.5.8}	Enero a diciembre de 2024

Elaboró

Viridiana Naya Espinoza
Actuaría

Responsable del Proyecto

Miguel Ángel Tlapale Hernández
Magistrado Presidente del Tribunal de Conciliación y
Arbitraje del Estado de Tlaxcala

Autorizo

Miguel Ángel Tlapale Hernández
Magistrado Presidente del Tribunal de
Conciliación y Arbitraje del Estado de Tlaxcala



Datos de Identificación¹

Dependencia:	61. TRIBUNAL DE CONCILIACIÓN Y ARBITRAJE DEL ESTADO DE TLAXCALA
Proyecto:	132/30 PROCURACIÓN E IMPARTICIÓN DE JUSTICIA
Clave Programática Específica:	MATRIZ INSTITUCIONAL
Finalidad:	1. GOBIERNO
Función:	1.2 JUSTICIA
Subfunción:	1.2.1. IMPARTICIÓN DE JUSTICIA

Matriz de Indicadores para Resultados³

Resumen Narrativo^{3.1}

Objetivo al que corresponde el indicador ^{3.1.1}	C2A1. Realización de interlocutorias (competencia, acumulación, personalidad, nulidad de notificación, de liquidación e innominados y declaración de beneficiarios realizadas.	Marque el nivel del objetivo en la Matriz de Marco Lógico ^{3.1.2}			
		Fin	Propósito	Componente	Actividad
Objetivo Ponderado ^{3.1.3}					X

Indicador^{3.2}

Datos de Identificación del indicador^{3.2.1}

Orden: ^{3.2.1.1}	1.2.1	Nombre del indicador ^{3.2.1.2}	Porcentaje de resoluciones emitidas		
Dimensión del indicador ^{3.2.1.3}	Eficiencia	Tipo de indicador para resultados ^{3.2.1.4}	Gestión		
Definición del indicador ^{3.2.1.5}	Mide el número de resoluciones emitidas				
Tipo valor de la meta ^{3.2.1.6}	Relativo	Unidad de medida ^{3.2.1.8}	Documento		
Método de cálculo ^{3.2.1.7}	Numerador	Número de resoluciones emitidas			
	Denominador	Número de expedientes turnados donde se promueven incidentes.			
Desagregación geográfica ^{3.2.1.9}	Estatal	Frecuencia de medición ^{3.2.1.10}	Mensual		
Contribución Agenda 2030:		SI	X	NO	
Objetivo Agenda 2030:		16. Paz, justicia e instituciones sólidas.			
Transversalidad ^{3.2.1.11}					
Enfoque de transversalidad ^{3.2.1.11.1}		Perspectiva de Genero			
Hombres ^{3.2.1.11.2}	18	Mujeres ^{3.2.1.11.3}	26	Total ^{3.2.1.11.4}	44
Serie de Información Disponible ^{3.2.1.12}					
Información disponible ^{3.2.1.12.1}	https://tca-tlax.org/Onepage/Directorio				

Características del indicador^{3.2.2}

	Característica ^{3.2.2.1}					
Calificación ^{3.2.2.2}	Claridad ^{3.2.2.1.1}	Relevancia ^{3.2.2.1.2}	Economía ^{3.2.2.1.3}	Monitoreable ^{3.2.2.1.4}	Adecuado ^{3.2.2.1.5}	Aporte marginal ^{3.2.2.1.6}
No cumple						
Cumple parcialmente						
Cumple	X	X	X	X	X	





Contacto indicador ^{3.2.3}			
Nombre ^{3.2.3.1}	Juan Carlos	Area ^{3.2.3.4}	Proyección
Apellido paterno ^{3.2.3.2}	López	Puesto ^{3.2.3.5}	
Apellido materno ^{3.2.3.3}	Moctezuma	Teléfono ^{3.2.3.7}	2464626670
Correo electrónico ^{3.2.3.6}	tricyatx@tca-tlax.org		

Determinación de metas ^{3.2.4}			
Viabilidad de la meta ^{3.2.4.1}			
Meta acumulable ^{3.2.4.1.1}	Si	Comportamiento del indicador ^{3.2.4.1.2}	Ascendente
Factibilidad de la meta ^{3.2.4.1.3}	Alta		

Línea base ^{3.2.4.2}				
Año ^{3.2.4.2.1}	Valor ^{3.2.4.2.2}			Periodo al que corresponde el valor ^{3.2.4.2.3}
	Indicador (relativo) ^{3.2.4.2.2.1}	Numerador (absoluto) ^{3.2.4.2.2.2}	Denominador (universo de cobertura) ^{3.2.4.2.2.3}	
2023				
Justificación línea base ^{3.2.4.2.4}				

Parámetros de semaforización ^{3.2.4.3}			
Tipo de valor ^{3.2.4.3.1}	Limite Superior	Limite Inferior	
Verde	356	322	
Amarillo	321	305	
Rojo	357↑	304↓	

Meta sexenal ^{3.2.4.4}				
Año ^{3.2.4.4.1}	Valor ^{3.2.4.4.2}			Periodo al que corresponde el valor ^{3.2.4.4.3}
	Indicador ^{3.2.4.4.2.1} (relativo)	Numerador ^{3.2.4.4.2.2} (absoluto)	Denominador ^{3.2.4.4.2.3} (universo de cobertura)	
2021				

Metas intermedias ^{3.2.4.5}				
Año ^{3.2.4.5.1}	Valor ^{3.2.4.5.2}			Periodo al que corresponde el valor ^{3.2.4.5.3}
	Indicador ^{3.2.4.5.2.1} (relativo)	Numerador ^{3.2.4.5.2.2} (absoluto)	Denominador ^{3.2.4.5.2.3} (universo de cobertura)	
2018 ^{3.2.4.5.1.1}				
2019 ^{3.2.4.5.1.2}				
2020 ^{3.2.4.5.1.3}				
2021 ^{3.2.4.5.1.4}				
2022 ^{3.2.4.5.1.5}				





Metas del ciclo presupuestario ^{3.2.4.6}

Periodo ^{3.2.4.6.1} (según la frecuencia de medición)	Valor ^{3.2.4.6.2}			Periodo al que corresponde el valor ^{3.2.4.6.3}
	Indicador ^{3.2.4.6.2.1} (relativo)	Numerador ^{3.2.4.6.2.2} (absoluto)	Denominador ^{3.2.4.6.2.3} (universo de cobertura)	
Periodo 1	9%	31	339	Enero
Periodo 2	9%	31	339	Febrero
Periodo 3	9%	31	339	Marzo
Periodo 4	9%	31	339	Abril
Periodo 5	9%	31	339	Mayo
Periodo 6	9%	31	339	Junio
Periodo 7	4%	14	339	Julio
Periodo 8	9%	31	339	Agosto
Periodo 9	9%	31	339	Septiembre
Periodo 10	9%	31	339	Octubre
Periodo 11	9%	32	339	Noviembre
Periodo 12	4%	14	339	Diciembre

Características de las variables ^{3.2.5} (Se debe llenar este conjunto tanta veces como número de variables existan)

Nombre ^{3.2.5.1}	Número de resoluciones emitidas
Descripción de la variable ^{3.2.5.2}	Permite medir cuantas resoluciones son emitidas de las turnadas donde se promueven incidentes.
Medios de verificación ^{3.2.5.3}	Reporte emitido por el área de Proyección
Unidad de medida ^{3.2.5.4}	Documento
Desagregación geográfica ^{3.2.5.5}	Estatal
Frecuencia ^{3.2.5.6}	Mensual
Método de recopilación de datos ^{3.2.5.7}	Reporte
Fecha de disponibilidad de la información ^{3.2.5.8}	Enero-Diciembre de 2024

Elaboró

Juan Carlos López Moctezuma
Proyectista

Responsable del Proyecto

Miguel Ángel Tlapale Hernández
Magistrado Presidente del Tribunal de
Conciliación y Arbitraje del Estado de Tlaxcala

Autorizo

Miguel Ángel Tlapale Hernández
Magistrado Presidente del Tribunal de
Conciliación y Arbitraje del Estado de Tlaxcala



Datos de Identificación¹

Dependencia:	61. TRIBUNAL DE CONCILIACIÓN Y ARBITRAJE DEL ESTADO DE TLAXCALA
Proyecto:	132/30 PROCURACIÓN E IMPARTICIÓN DE JUSTICIA
Clave Programática Específica:	MATRIZ INSTITUCIONAL
Finalidad:	1. GOBIERNO
Función:	1.2 JUSTICIA
Subfunción:	1.2.1. IMPARTICIÓN DE JUSTICIA

Matriz de Indicadores para Resultados³

Resumen Narrativo^{3.1}

Objetivo al que corresponde el indicador ^{3.1.1}	C3A1. Realización de acuerdos (suspensión, sentencia, causa ejecutoria, causa estado y sentencia cumplida o no cumplida y de conflictos competenciales) informes de cumplimiento a sentencias y ejecutorias, así como atención a requerimientos e información de gestiones solicitadas por el PJF.	Marque el nivel del objetivo en la Matriz de Marco Lógico ^{3.1.2}			
		Fin	Propósito	Componente	Actividad
Objetivo Ponderado ^{3.1.3}					X

Indicador^{3.2}

Datos de identificación del indicador^{3.2.1}

Orden: ^{3.2.1.1}	1.3.1	Nombre del indicador ^{3.2.1.2}	Porcentaje de acuerdos y oficios emitidos por el Poder Judicial de la Federación atendidos.		
Dimensión del indicador ^{3.2.1.3}	Eficiencia	Tipo de indicador para resultados ^{3.2.1.4}	Gestión		
Definición del indicador ^{3.2.1.5}		Mide e número de acuerdos y oficios emitidos por el Poder Judicial de la Federación atendidos			
Tipo valor de la meta ^{3.2.1.6}	Relativo	Unidad de medida ^{3.2.1.8}	Documento		
Método de cálculo ^{3.2.1.7}	Numerador	Número de acuerdos, informes u oficios emitidos por el Tribunal relativo a los cuadernos de amparo.			
	Denominador	Número de acuerdos y oficios recibidos, emitidos por el PJF relativo a los cuadernos de amparo.			
Desagregación geográfica ^{3.2.1.9}	Estatal	Frecuencia de medición ^{3.2.1.10}	Mensual		
Contribución Agenda 2030:		SI	X	NO	
Objetivo Agenda 2030:		16. Paz, justicia e instituciones sólidas.			
Transversalidad ^{3.2.1.11}					
Enfoque de transversalidad ^{3.2.1.11.1}		Perspectiva de Genero			
Hombres ^{3.2.1.11.2}	18	Mujeres ^{3.2.1.11.3}	26	Total ^{3.2.1.11.4}	44
Serie de Información Disponible ^{3.2.1.12}					
Información disponible ^{3.2.1.12.1}		https://tca-tlax.org/Onepage/Directorio			

Características del indicador^{3.2.2}

	Característica ^{3.2.2.1}					
Calificación ^{3.2.2.2}	Claridad ^{3.2.2.1.1}	Relevancia ^{3.2.2.1.2}	Economía ^{3.2.2.1.3}	Monitoreable ^{3.2.2.1.4}	Adecuado ^{3.2.2.1.5}	Aporte marginal ^{3.2.2.1.6}
No cumple						
Cumple parcialmente						
Cumple	x	x	x	x	x	x



Contacto indicador ^{3.2.3}			
Nombre ^{3.2.3.1}	Gabriel Alberto	Area ^{3.2.3.4}	Secretaría de Amparos
Apellido paterno ^{3.2.3.2}	Nelo	Puesto ^{3.2.3.5}	Secretario de Amparos
Apellido materno ^{3.2.3.3}	Lozano	Teléfono ^{3.2.3.7}	2464626670
Correo electrónico ^{3.2.3.6}	tricyatx@tca-tlax.org		

Determinación de metas ^{3.2.4}			
Viabilidad de la meta ^{3.2.4.1}			
Meta acumulable ^{3.2.4.1.1}	Si	Comportamiento del indicador ^{3.2.4.1.2}	Ascendente
Factibilidad de la meta ^{3.2.4.1.3}	Alta		

Línea base ^{3.2.4.2}				
Año ^{3.2.4.2.1}	Valor ^{3.2.4.2.2}			Periodo al que corresponde el valor ^{3.2.4.2.3}
	Indicador (relativo) ^{3.2.4.2.2.1}	Numerador (absoluto) ^{3.2.4.2.2.2}	Denominador (universo de cobertura) ^{3.2.4.2.2.3}	
2023				
Justificación línea base ^{3.2.4.2.4}				

Parámetros de semaforización ^{3.2.4.3}			
Tipo de valor ^{3.2.4.3.1}	Limite Superior		Limite Inferior
Verde	924		836
Amarillo	835		792
Rojo	925↑		793↓

Meta sexenal ^{3.2.4.4}				
Año ^{3.2.4.4.1}	Valor ^{3.2.4.4.2}			Periodo al que corresponde el valor ^{3.2.4.4.3}
	Indicador ^{3.2.4.4.2.1} (relativo)	Numerador ^{3.2.4.4.2.2} (absoluto)	Denominador ^{3.2.4.4.2.3} (universo de cobertura)	
2021				

Metas intermedias ^{3.2.4.5}				
Año ^{3.2.4.5.1}	Valor ^{3.2.4.5.2}			Periodo al que corresponde el valor ^{3.2.4.5.3}
	Indicador ^{3.2.4.5.2.1} (relativo)	Numerador ^{3.2.4.5.2.2} (absoluto)	Denominador ^{3.2.4.5.2.3} (universo de cobertura)	
2018 ^{3.2.4.5.1.1}				
2019 ^{3.2.4.5.1.2}				
2020 ^{3.2.4.5.1.3}				
2021 ^{3.2.4.5.1.4}				
2022 ^{3.2.4.5.1.5}				



Metas del ciclo presupuestario ^{3.2.4.6}

Periodo ^{3.2.4.6.1} (según la frecuencia de medición)	Valor ^{3.2.4.6.2}			Periodo al que corresponde el valor ^{3.2.4.6.3}
	Indicador ^{3.2.4.6.2.1} (relativo)	Numerador ^{3.2.4.6.2.2} (absoluto)	Denominador ^{3.2.4.6.2.3} (universo de cobertura)	
Periodo 1	9%	80	880	Enero
Periodo 2	9%	80	880	Febrero
Periodo 3	9%	80	880	Marzo
Periodo 4	9%	80	880	Abril
Periodo 5	9%	80	880	Mayo
Periodo 6	9%	80	880	Junio
Periodo 7	5%	40	880	Julio
Periodo 8	9%	80	880	Agosto
Periodo 9	9%	80	880	Septiembre
Periodo 10	9%	80	880	Octubre
Periodo 11	9%	80	880	Noviembre
Periodo 12	5%	40	880	Diciembre

Características de las variables ^{3.2.5} (Se debe llenar este conjunto tanta veces como número de variables existan)

Nombre ^{3.2.5.1}	Número de acuerdos, informes u oficios emitidos por el Tribunal relativo a los cuadernos de amparo.
Descripción de la variable ^{3.2.5.2}	Permite medir el número de acuerdos y oficios recibidos, emitidos por el PJF relativo a los cuadernos de amparo.
Medios de verificación ^{3.2.5.3}	Reporte emitido por el área de Amparos.
Unidad de medida ^{3.2.5.4}	Documento
Desagregación geográfica ^{3.2.5.5}	Estatal
Frecuencia ^{3.2.5.6}	Mensual
Método de recopilación de datos ^{3.2.5.7}	Reporte.
Fecha de disponibilidad de la información ^{3.2.5.8}	enero-diciembre de 2024

<p>Elaboró</p> <p>Gabriel Alberto Nelo Lozano Secretario de Amparos</p>	<p>Responsable del Proyecto</p> <p>Miguel Ángel Tlapale Hernández Magistrado Presidente del Tribunal de Conciliación y Arbitraje del Estado de Tlaxcala.</p>	<p>Autorizo</p> <p>Miguel Ángel Tlapale Hernández Magistrado Presidente del Tribunal de Conciliación y Arbitraje del Estado de Tlaxcala</p>
--	---	--



Datos de Identificación ¹	
Dependencia:	61. TRIBUNAL DE CONCILIACIÓN Y ARBITRAJE DEL ESTADO DE TLAXCALA
Proyecto:	132/30 PROCURACIÓN E IMPARTICIÓN DE JUSTICIA
Clave Programática Específica:	MATRIZ INSTITUCIONAL
Finalidad:	1. GOBIERNO
Función:	1.2 JUSTICIA
Subfunción:	1.2.1. IMPARTICIÓN DE JUSTICIA

Matriz de Indicadores para Resultados³

Resumen Narrativo^{3.1}

Objetivo al que corresponde el indicador ^{3.1.1}	C3A2. Rendición de informes previos, justificados, de queja y cualquier otro incidente tramitado en términos de la Ley de Amparos.	Marque el nivel del objetivo en la Matriz de Marco Lógico ^{3.1.2}			
		Fin	Propósito	Componente	Actividad
Objetivo Ponderado ^{3.1.3}					X

Indicador^{3.2}

Datos de identificación del indicador^{3.2.1}

Orden: ^{3.2.1.1}	1.3.2	Nombre del indicador: ^{3.2.1.2}	Porcentaje de Informes rendidos en términos de la Ley de Amparo.		
Dimensión del indicador: ^{3.2.1.3}	Eficiencia	Tipo de indicador para resultados: ^{3.2.1.4}	Gestión		
Definición del indicador: ^{3.2.1.5}	Mide el número de informes rendidos en términos de la Ley de Amparo				
Tipo valor de la meta: ^{3.2.1.6}	Relativo	Unidad de medida: ^{3.2.1.8}	Informe		
Método de cálculo: ^{3.2.1.7}	Numerador	Número de informes requeridos			
	Denominador	Número de informes rendidos			
Desagregación geográfica: ^{3.2.1.9}	Estatal	Frecuencia de medición: ^{3.2.1.10}	Mensual		
Contribución Agenda 2030:	SI	X	NO		
Objetivo Agenda 2030:	16. Paz, justicia e instituciones sólidas.				
Transversalidad ^{3.2.1.11}					
Enfoque de transversalidad: ^{3.2.1.11.1}	Perspectiva de Genero				
Hombres: ^{3.2.1.11.2}	18	Mujeres: ^{3.2.1.11.3}	26	Total: ^{3.2.1.11.4}	44
Serie de Información Disponible ^{3.2.1.12}					
Información disponible: ^{3.2.1.12.1}	https://tca-tlax.org/Onepage/Directorio				

Características del indicador^{3.2.2}

Calificación: ^{3.2.2.2}	Característica: ^{3.2.2.1}					
	Claridad: ^{3.2.2.1.1}	Relevancia: ^{3.2.2.1.2}	Economía: ^{3.2.2.1.3}	Monitoreable: ^{3.2.2.1.4}	Adecuado: ^{3.2.2.1.5}	Aporte marginal: ^{3.2.2.1.6}
No cumple						
Cumple parcialmente						
Cumple	X	X	X	X	X	



Contacto indicador^{3.2.3}

Nombre: ^{3.2.3.1}	Gabriel Alberto	Area: ^{3.2.3.4}	Secretaría de Amparos
----------------------------	-----------------	--------------------------	-----------------------



TRIBUNAL DE CONCILIACIÓN
Y ARBITRAJE DEL ESTADO
DE TLAXCALA

GOBIERNO DEL ESTADO DE TLAXCALA
ANTEPROYECTO DE PRESUPUESTO DE EGRESOS 2024
FICHA DE INDICADOR

Apellido paterno ^{3.2.3.2}	Nelo	Puesto ^{3.2.3.5}	Secretario de Amparos
Apellido materno ^{3.2.3.3}	Lozano	Teléfono ^{3.2.3.7}	2464626670
Correo electrónico ^{3.2.3.6}	tricyatx@tca-tlax.org		

Determinación de metas ^{3.2.4}

Viabilidad de la meta ^{3.2.4.1}

Meta acumulable ^{3.2.4.1.1}	Sí	Comportamiento del indicador ^{3.2.4.1.2}	Ascendente
Factibilidad de la meta ^{3.2.4.1.3}	Alta		

Línea base ^{3.2.4.2}

Año ^{3.2.4.2.1}	Valor ^{3.2.4.2.2}			Periodo al que corresponde el valor ^{3.2.4.2.3}
	Indicador (relativo) ^{3.2.4.2.2.1}	Numerador (absoluto) ^{3.2.4.2.2.2}	Denominador (universo de cobertura) ^{3.2.4.2.2.3}	
2023				

Justificación línea base ^{3.2.4.2.4}

Parámetros de semaforización ^{3.2.4.3}

Tipo de valor ^{3.2.4.3.1}	Limite Superior	Limite Inferior
Verde	462	418
Amarillo	417	396
Rojo	463↑	397↓

Meta sexenal ^{3.2.4.4}

Año ^{3.2.4.4.1}	Valor ^{3.2.4.4.2}			Periodo al que corresponde el valor ^{3.2.4.4.3}
	Indicador ^{3.2.4.4.2.1} (relativo)	Numerador ^{3.2.4.4.2.2} (absoluto)	Denominador ^{3.2.4.4.2.3} (universo de cobertura)	
2021				

Metas intermedias ^{3.2.4.5}

Año ^{3.2.4.5.1}	Valor ^{3.2.4.5.2}			Periodo al que corresponde el valor ^{3.2.4.5.3}
	Indicador ^{3.2.4.5.2.1} (relativo)	Numerador ^{3.2.4.5.2.2} (absoluto)	Denominador ^{3.2.4.5.2.3} (universo de cobertura)	
2018 ^{3.2.4.5.1.1}				
2019 ^{3.2.4.5.1.2}				
2020 ^{3.2.4.5.1.3}				
2021 ^{3.2.4.5.1.4}				
2022 ^{3.2.4.5.1.5}				

Metas del ciclo presupuestario ^{3.2.4.6}

Periodo ^{3.2.4.6.1} (según la frecuencia)	Valor ^{3.2.4.6.2}	Periodo al que corresponde el





GOBIERNO DEL ESTADO DE TLAXCALA
ANTEPROYECTO DE PRESUPUESTO DE EGRESOS 2024
FICHA DE INDICADOR

de medición)	Indicador ^{3.2.4.6.2.1} (relativo)	Numerador ^{3.2.4.6.2.2} (absoluto)	Denominador ^{3.2.4.6.2.3} (universo de cobertura)	valor ^{3.2.4.6.3}
Periodo 1	9%	40	440	Enero
Periodo 2	9%	40	440	Febrero
Periodo 3	9%	40	440	Marzo
Periodo 4	9%	40	440	Abril
Periodo 5	9%	40	440	Mayo
Periodo 6	9%	40	440	Junio
Periodo 7	5%	20	440	Julio
Periodo 8	9%	40	440	Agosto
Periodo 9	9%	40	440	Septiembre
Periodo 10	9%	40	440	Octubre
Periodo 11	9%	40	440	Noviembre
Periodo 12	5%	20	440	Diciembre

Características de las variables ^{3.2.5} (Se debe llenar este conjunto tanta veces como número de variables existan)

Nombre ^{3.2.5.1}	Número de informes requeridos
Descripción de la variable ^{3.2.5.2}	Permite medir cuantos informes son requeridos en términos de la Ley de Amparo de los requeridos
Medios de verificación ^{3.2.5.3}	Reporte emitido por el área de Amparos.
Unidad de medida ^{3.2.5.4}	Informe
Desagregación geográfica ^{3.2.5.5}	Estatal
Frecuencia ^{3.2.5.6}	Mensual
Método de recopilación de datos ^{3.2.5.7}	Reporte
Fecha de disponibilidad de la información ^{3.2.5.8}	enero-diciembre de 2024

Elaboró

Gabriel Alberto Nelo Lozano
Secretario de Amparos



Responsable del Proyecto

Miguel Ángel Tlapale Hernández
Magistrado Presidente del Tribunal de
Conciliación y Arbitraje del Estado de Tlaxcala.

Autorizo

Miguel Ángel Tlapale Hernández
Magistrado Presidente del Tribunal de
Conciliación y Arbitraje del Estado de Tlaxcala

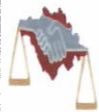

Datos de Identificación¹

Dependencia:	61. TRIBUNAL DE CONCILIACIÓN Y ARBITRAJE DEL ESTADO DE TLAXCALA
Proyecto:	132/30 PROCURACIÓN E IMPARTICIÓN DE JUSTICIA
Clave Programática Específica:	MATRIZ INSTITUCIONAL
Finalidad:	1. GOBIERNO
Función:	1.2 JUSTICIA
Subfunción:	1.2.1. IMPARTICIÓN DE JUSTICIA

Matriz de Indicadores para Resultados³

Resumen Narrativo^{3.1}

Objetivo al que corresponde el indicador ^{3.1.1}	C4A1. Programación de sesiones de pleno.	Marque el nivel del objetivo en la Matriz de Marco Lógico ^{3.1.2}			
		Fin	Propósito	Componente	Actividad
Objetivo Ponderado ^{3.1.3}					X

Indicador^{3.2}

Datos de identificación del indicador^{3.2.1}

Orden: ^{3.2.1.1}	1.4.1	Nombre del indicador ^{3.2.1.2}	Porcentaje sesiones de pleno.		
Dimensión del indicador ^{3.2.1.3}	Eficiencia	Tipo de indicador para resultados ^{3.2.1.4}	Gestión		
Definición del indicador ^{3.2.1.5}	Mide el número de acuerdos emitidos en las sesiones de pleno				
Tipo valor de la meta ^{3.2.1.6}	Relativo	Unidad de medida ^{3.2.1.8}	Sesiones		
Método de cálculo ^{3.2.1.7}	Numerador	Número de sesiones de pleno realizadas			
	Denominador	Número de sesiones de pleno convocadas			
Desagregación geográfica ^{3.2.1.9}	Estatal	Frecuencia de medición ^{3.2.1.10}	Mensual		
Contribución Agenda 2030:		SI	X	NO	
Objetivo Agenda 2030:		16. Paz, justicia e instituciones sólidas.			
Transversalidad ^{3.2.1.11}					
Enfoque de transversalidad ^{3.2.1.11.1}		Perspectiva de Genero			
Hombres ^{3.2.1.11.2}	18	Mujeres ^{3.2.1.11.3}	26	Total ^{3.2.1.11.4}	44
Serie de Información Disponible ^{3.2.1.12}					
Información disponible ^{3.2.1.12.1}		https://tca-tlax.org/Onepage/Directorio			

Características del indicador^{3.2.2}

Calificación ^{3.2.2.2}	Característica ^{3.2.2.1}					
	Claridad ^{3.2.2.1.1}	Relevancia ^{3.2.2.1.2}	Economía ^{3.2.2.1.3}	Monitoreable ^{3.2.2.1.4}	Adecuado ^{3.2.2.1.5}	Aporte marginal ^{3.2.2.1.6}
No cumple						
Cumple parcialmente						
Cumple	X	X	X	X	X	X





Contacto indicador ^{3.2.3}			
Nombre ^{3.2.3.1}	Lisset	Area ^{3.2.3.4}	Presidencia
Apellido paterno ^{3.2.3.2}	Muñoz	Puesto ^{3.2.3.5}	Auxiliar Administrativo
Apellido materno ^{3.2.3.3}	Cuecuecha	Teléfono ^{3.2.3.7}	2464626670
Correo electrónico ^{3.2.3.6}	tricyatx@tca-tlax.org		

Determinación de metas ^{3.2.4}			
Viabilidad de la meta ^{3.2.4.1}			
Meta acumulable ^{3.2.4.1.1}	Si	Comportamiento del indicador ^{3.2.4.1.2}	Ascendente
Factibilidad de la meta ^{3.2.4.1.3}	Alta		

Línea base ^{3.2.4.2}				
Año ^{3.2.4.2.1}	Valor ^{3.2.4.2.2}			Periodo al que corresponde el valor ^{3.2.4.2.3}
	Indicador (relativo) ^{3.2.4.2.2.1}	Numerador (absoluto) ^{3.2.4.2.2.2}	Denominador (universo de cobertura) ^{3.2.4.2.2.3}	
2023				
Justificación línea base ^{3.2.4.2.4}				

Parámetros de semaforización ^{3.2.4.3}			
Tipo de valor ^{3.2.4.3.1}	Limite Superior		Limite Inferior
	Verde	92	84
Amarillo	83	79	
Rojo	93↑	80↓	

Meta sexenal ^{3.2.4.4}				
Año ^{3.2.4.4.1}	Valor ^{3.2.4.4.2}			Periodo al que corresponde el valor ^{3.2.4.4.3}
	Indicador ^{3.2.4.4.2.1} (relativo)	Numerador ^{3.2.4.4.2.2} (absoluto)	Denominador ^{3.2.4.4.2.3} (universo de cobertura)	
2021				

Metas intermedias ^{3.2.4.5}				
Año ^{3.2.4.5.1}	Valor ^{3.2.4.5.2}			Periodo al que corresponde el valor ^{3.2.4.5.3}
	Indicador ^{3.2.4.5.2.1} (relativo)	Numerador ^{3.2.4.5.2.2} (absoluto)	Denominador ^{3.2.4.5.2.3} (universo de cobertura)	
2018 ^{3.2.4.5.1.1}				
2019 ^{3.2.4.5.1.2}				
2020 ^{3.2.4.5.1.3}				
2021 ^{3.2.4.5.1.4}				
2022 ^{3.2.4.5.1.5}				





Metas del ciclo presupuestario ^{3.2.4.6}

Periodo ^{3.2.4.6.1} (según la frecuencia de medición)	Valor ^{3.2.4.6.2}			Periodo al que corresponde el valor ^{3.2.4.6.3}
	Indicador ^{3.2.4.6.2.1} (relativo)	Numerador ^{3.2.4.6.2.2} (absoluto)	Denominador ^{3.2.4.6.2.3} (universo de cobertura)	
Periodo 1	9%	8	88	Enero
Periodo 2	9%	8	88	Febrero
Periodo 3	9%	8	88	Marzo
Periodo 4	9%	8	88	Abril
Periodo 5	9%	8	88	Mayo
Periodo 6	9%	8	88	Junio
Periodo 7	5%	4	88	Julio
Periodo 8	9%	8	88	Agosto
Periodo 9	9%	8	88	Septiembre
Periodo 10	9%	8	88	Octubre
Periodo 11	9%	8	88	Noviembre
Periodo 12	5%	4	88	Diciembre

Características de las variables ^{3.2.5} (Se debe llenar **este** conjunto tanta veces como número de variables existan)

Nombre ^{3.2.5.1}	Número de sesiones de pleno realizadas
Descripción de la variable ^{3.2.5.2}	Permite medir el número de puntos programados en las sesiones de pleno.
Medios de verificación ^{3.2.5.3}	Libro de actas de las Sesiones de Pleno
Unidad de medida ^{3.2.5.4}	Sesiones
Desagregación geográfica ^{3.2.5.5}	Estatal
Frecuencia ^{3.2.5.6}	Mensual
Método de recopilación de datos ^{3.2.5.7}	Libro de actas
Fecha de disponibilidad de la información ^{3.2.5.8}	enero-diciembre de 2024

Elaboró

Lisset Muñoz Cuecuecha
Auxiliar Administrativo

Responsable del Proyecto

Miguel Ángel Tlapale Hernández
Magistrado Presidente del Tribunal de Conciliación
y Arbitraje del Estado de Tlaxcala.

Autorizo

Miguel Ángel Tlapale Hernández
Magistrado Presidente del Tribunal de
Conciliación y Arbitraje del Estado de Tlaxcala



GOBIERNO DEL ESTADO DE TLAXCALA
ANTEPROYECTO DE PRESUPUESTO DE EGRESOS 2024
FICHA DE INDICADOR

Datos de Identificación ¹	
Dependencia:	61. TRIBUNAL DE CONCILIACIÓN Y ARBITRAJE DEL ESTADO DE TLAXCALA
Proyecto:	132/30 PROCURACIÓN E IMPARTICIÓN DE JUSTICIA
Clave Programática Específica:	MATRIZ INSTITUCIONAL
Finalidad:	1. GOBIERNO
Función:	1.2 JUSTICIA
Subfunción:	1.2.1. IMPARTICIÓN DE JUSTICIA

Matriz de Indicadores para Resultados³

Resumen Narrativo^{3.1}

Objetivo al que corresponde el indicador ^{3.1.1}	C4A2. Asignación de expedientes a las áreas de proyección, secretaría de ejecuciones.	Marque el nivel del objetivo en la Matriz de Marco Lógico ^{3.1.2}			
		Fin	Propósito	Componente	Actividad
Objetivo Ponderado ^{3.1.3}					X

Indicador^{3.2}

Datos de identificación del indicador^{3.2.1}

Orden: ^{3.2.1.1}	1.4.2	Nombre del indicador: ^{3.2.1.2}	Porcentaje de expedientes turnados.		
Dimensión del indicador: ^{3.2.1.3}	Eficiencia	Tipo de indicador para resultados: ^{3.2.1.4}	Gestión		
Definición del indicador: ^{3.2.1.5}	Mide el número de expedientes turnados a cada área				
Tipo valor de la meta: ^{3.2.1.6}	Relativo	Unidad de medida: ^{3.2.1.8}	Documento		
Método de cálculo: ^{3.2.1.7}	Numerador	Número de expedientes turnados para trámite			
	Denominador	Total de expedientes para trámite			
Desagregación geográfica: ^{3.2.1.9}	Estatal	Frecuencia de medición: ^{3.2.1.10}	Mensual		
Contribución Agenda 2030:		SI	X	NO	
Objetivo Agenda 2030:		16. Paz, justicia e instituciones sólidas.			
Transversalidad: ^{3.2.1.11}					
Enfoque de transversalidad: ^{3.2.1.11.1}		Perspectiva de Genero			
Hombres: ^{3.2.1.11.2}	18	Mujeres: ^{3.2.1.11.3}	26	Total: ^{3.2.1.11.4}	44
Serie de Información Disponible: ^{3.2.1.12}					
Información disponible: ^{3.2.1.12.1}		https://tca-tlax.org/Onepage/Directorio			

Características del indicador^{3.2.2}

Calificación: ^{3.2.2.2}	Característica: ^{3.2.2.1}					
	Claridad: ^{3.2.2.1.1}	Relevancia: ^{3.2.2.1.2}	Economía: ^{3.2.2.1.3}	Monitoreable: ^{3.2.2.1.4}	Adecuado: ^{3.2.2.1.5}	Aporte marginal: ^{3.2.2.1.6}
No cumple						
Cumple parcialmente						
Cumple	X	X	X	X	X	X





GOBIERNO DEL ESTADO DE TLAXCALA
ANTEPROYECTO DE PRESUPUESTO DE EGRESOS 2024
FICHA DE INDICADOR

Contacto indicador ^{3.2.3}			
Nombre ^{3.2.3.1}	Juan Antonio	Area ^{3.2.3.4}	Oficialia de partes
Apellido paterno ^{3.2.3.2}	Mofina	Puesto ^{3.2.3.5}	Oficial de partes
Apellido materno ^{3.2.3.3}	García	Teléfono ^{3.2.3.7}	2464626670
Correo electrónico ^{3.2.3.6}	tricyatx@tca-tlax.org		

Determinación de metas ^{3.2.4}			
Viabilidad de la meta ^{3.2.4.1}			
Meta acumulable ^{3.2.4.1.1}	Sí	Comportamiento del indicador ^{3.2.4.1.2}	Ascendente
Factibilidad de la meta ^{3.2.4.1.3}	Alta		

Línea base ^{3.2.4.2}				
Año ^{3.2.4.2.1}	Valor ^{3.2.4.2.2}			Periodo al que corresponde el valor ^{3.2.4.2.3}
	Indicador (relativo) ^{3.2.4.2.2.1}	Numerador (absoluto) ^{3.2.4.2.2.2}	Denominador (universo de cobertura) ^{3.2.4.2.2.3}	
2023				

Justificación línea base ^{3.2.4.2.4}

Parámetros de semaforización ^{3.2.4.3}			
Tipo de valor ^{3.2.4.3.1}	Limite Superior	Limite Inferior	
Verde	2168	1962	
Amarillo	1961	1859	
Rojo	2169↑	1860↓	

Meta sexenal ^{3.2.4.4}				
Año ^{3.2.4.4.1}	Valor ^{3.2.4.4.2}			Periodo al que corresponde el valor ^{3.2.4.4.3}
	Indicador ^{3.2.4.4.2.1} (relativo)	Numerador ^{3.2.4.4.2.2} (absoluto)	Denominador ^{3.2.4.4.2.3} (universo de cobertura)	
2021				

Metas intermedias ^{3.2.4.5}				
Año ^{3.2.4.5.1}	Valor ^{3.2.4.5.2}			Periodo al que corresponde el valor ^{3.2.4.5.3}
	Indicador ^{3.2.4.5.2.1} (relativo)	Numerador ^{3.2.4.5.2.2} (absoluto)	Denominador ^{3.2.4.5.2.3} (universo de cobertura)	
2018 ^{3.2.4.5.1.1}				
2019 ^{3.2.4.5.1.2}				
2020 ^{3.2.4.5.1.3}				
2021 ^{3.2.4.5.1.4}				
2022 ^{3.2.4.5.1.5}				

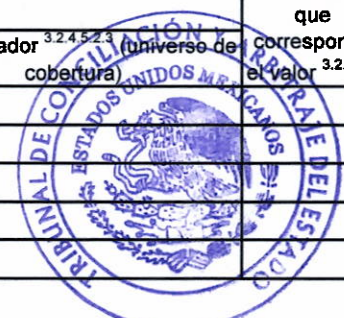



Metas del ciclo presupuestario ^{3.2.4.6}

Período ^{3.2.4.6.1} (según la frecuencia de medición)	Valor ^{3.2.4.6.2}			Período al que corresponde el valor ^{3.2.4.6.3}
	Indicador ^{3.2.4.6.2.1} (relativo)	Numerador ^{3.2.4.6.2.2} (absoluto)	Denominador ^{3.2.4.6.2.3} (universo de cobertura)	
Periodo 1	9%	185	2065	Enero
Periodo 2	8%	170	2065	Febrero
Periodo 3	9%	180	2065	Marzo
Periodo 4	9%	190	2065	Abril
Periodo 5	8%	160	2065	Mayo
Periodo 6	7%	150	2065	Junio
Periodo 7	7%	150	2065	Julio
Periodo 8	9%	190	2065	Agosto
Periodo 9	9%	180	2065	Septiembre
Periodo 10	9%	180	2065	Octubre
Periodo 11	9%	180	2065	Noviembre
Periodo 12	7%	150	2065	Diciembre

Características de las variables ^{3.2.5} (Se debe llenar este conjunto tanta veces como número de variables existan)

Nombre ^{3.2.5.1}	Número de expedientes turnados para trámite
Descripción de la variable ^{3.2.5.2}	Permite medir el número de expedientes turnados para trámite
Medios de verificación ^{3.2.5.3}	Reporte emitido por presidencia
Unidad de medida ^{3.2.5.4}	Documento
Desagregación geográfica ^{3.2.5.5}	Estatal
Frecuencia ^{3.2.5.6}	Mensual
Método de recopilación de datos ^{3.2.5.7}	Reporte
Fecha de disponibilidad de la información ^{3.2.5.8}	enero-diciembre de 2024

Elaboró **Juan Antonio Molina García**
Oficial de Partes

Responsable del Proyecto **Miguel Ángel Tapale Hernández**
Magistrado Presidente del Tribunal de
Conciliación y Arbitraje del Estado de Tlaxcala.

Autorizo **Miguel Ángel Tapale Hernández**
Magistrado Presidente del Tribunal de
Conciliación y Arbitraje del Estado de
Tlaxcala



GOBIERNO DEL ESTADO DE TLAXCALA
ANTEPROYECTO DE PRESUPUESTO DE EGRESOS 2024
FICHA DE INDICADOR

Datos de Identificación ¹	
Dependencia:	61. TRIBUNAL DE CONCILIACIÓN Y ARBITRAJE DEL ESTADO DE TLAXCALA
Proyecto:	132/30 PROCURACIÓN E IMPARTICIÓN DE JUSTICIA
Clave Programática Específica:	MATRIZ INSTITUCIONAL
Finalidad:	1. GOBIERNO
Función:	1.2 JUSTICIA
Subfunción:	1.2.1. IMPARTICIÓN DE JUSTICIA

Matriz de Indicadores para Resultados³

Resumen Narrativo ^{3.1}				
Objetivo al que corresponde el indicador^{3.1.1}	C4A3. Revisión, discusión y en su caso validación de proyectos laudos, interlocutorias, acuerdos y resoluciones de expedientes laborales (contratos colectivos de trabajo, paraprocesales, juicios especiales, exhortos, expedientillos y declaraciones de beneficiarios).	Marque el nivel del objetivo en la Matriz de Marco Lógico ^{3.1.2}		
		Fin	Propósito	Componente
Objetivo Ponderado^{3.1.3}				X

Indicador^{3.2}

Datos de identificación del indicador ^{3.2.1}					
Orden: ^{3.2.1.1}		1.4.3	Nombre del indicador ^{3.2.1.2}	Porcentaje de aprobaciones emitidas.	
Dimensión del indicador ^{3.2.1.3}	Eficiencia		Tipo de indicador para resultados ^{3.2.1.4}	Gestión	
Definición del indicador ^{3.2.1.5}		Mide la validación de proyectos laudos, interlocutorias, acuerdos y resoluciones de expedientes laborales			
Tipo valor de la meta ^{3.2.1.6}	Relativo	Unidad de medida ^{3.2.1.8}	Documento		
Método de cálculo ^{3.2.1.7}	Numerador	Número de proyectos de laudos, interlocutorias, acuerdos, y resoluciones de expedientes laborales aprobados			
	Denominador	Número de expedientes, proyectos laudos, interlocutorias, acuerdos y contratos laborales, presentados			
Desagregación geográfica ^{3.2.1.9}	Estatal	Frecuencia de medición ^{3.2.1.10}	Mensual		
Contribución Agenda 2030:		SI	X	NO	
Objetivo Agenda 2030:		16. Paz, justicia e instituciones sólidas.			
Transversalidad ^{3.2.1.11}					
Enfoque de transversalidad ^{3.2.1.11.1}		Perspectiva de Genero			
Hombres ^{3.2.1.11.2}	18	Mujeres ^{3.2.1.11.3}	26	Total ^{3.2.1.11.4}	44
Serie de Información Disponible ^{3.2.1.12}					
Información disponible ^{3.2.1.12.1}		https://tca-tlax.org/Onepage/Directorio			

Características del indicador ^{3.2.2}						
Característica ^{3.2.2.1}						
Calificación ^{3.2.2.2}	Claridad ^{3.2.2.1.1}	Relevancia ^{3.2.2.1.2}	Economía ^{3.2.2.1.3}	Monitoreable ^{3.2.2.1.4}	Adecuado ^{3.2.2.1.5}	Apóste marginal ^{3.2.2.1.6}
No cumple						
Cumple parcialmente						





Cumple	x	x	x	x	x	x
--------	---	---	---	---	---	---

Contacto indicador ^{3.2.3}			
Nombre ^{3.2.3.1}	Raymundo	Area ^{3.2.3.4}	Magistraduría
Apellido paterno ^{3.2.3.2}	Amador	Puesto ^{3.2.3.5}	Magistrado Rep. Patronal
Apellido materno ^{3.2.3.3}	García	Teléfono ^{3.2.3.7}	2464626670
Correo electrónico ^{3.2.3.6}	tricyatx@tca-tlax.org		

Determinación de metas ^{3.2.4}			
Viabilidad de la meta ^{3.2.4.1}			
Meta acumulable ^{3.2.4.1.1}	Sí	Comportamiento del indicador ^{3.2.4.1.2}	Ascendente
Factibilidad de la meta ^{3.2.4.1.3}	Alta		

Línea base ^{3.2.4.2}				
Año ^{3.2.4.2.1}	Valor ^{3.2.4.2.2}			Periodo al que corresponde el valor ^{3.2.4.2.3}
	Indicador (relativo) ^{3.2.4.2.2.1}	Numerador (absoluto) ^{3.2.4.2.2.2}	Denominador (universo de cobertura) ^{3.2.4.2.2.3}	
2023				
Justificación línea base ^{3.2.4.2.4}				

Parámetros de semaforización ^{3.2.4.3}		
Tipo de valor ^{3.2.4.3.1}	Limite Superior	Limite Inferior
Verde	369	331
Amarillo	330	316
Rojo	370↑	317↓

Meta sexenal ^{3.2.4.4}				
Año ^{3.2.4.4.1}	Valor ^{3.2.4.4.2}			Periodo al que corresponde el valor ^{3.2.4.4.3}
	Indicador ^{3.2.4.4.2.1} (relativo)	Numerador ^{3.2.4.4.2.2} (absoluto)	Denominador ^{3.2.4.4.2.3} (universo de cobertura)	
2021				

Metas intermedias ^{3.2.4.5}				
Año ^{3.2.4.5.1}	Valor ^{3.2.4.5.2}			Periodo al que corresponde el valor ^{3.2.4.5.3}
	Indicador ^{3.2.4.5.2.1} (relativo)	Numerador ^{3.2.4.5.2.2} (absoluto)	Denominador ^{3.2.4.5.2.3} (universo de cobertura)	
2018 ^{3.2.4.5.1.1}				
2019 ^{3.2.4.5.1.2}				
2020 ^{3.2.4.5.1.3}				
2021 ^{3.2.4.5.1.4}				
2022 ^{3.2.4.5.1.5}				



Metas del ciclo presupuestario ^{3.2.4.6}				
Periodo ^{3.2.4.6.1} (según la frecuencia de medición)	Valor ^{3.2.4.6.2}			Periodo al que corresponde el valor ^{3.2.4.6.3}
	Indicador ^{3.2.4.6.2.1} (relativo)	Numerador ^{3.2.4.6.2.2} (absoluto)	Denominador ^{3.2.4.6.2.3} (universo de cobertura)	
Periodo 1	6%	20	351	Enero
Periodo 2	9%	33	351	Febrero
Periodo 3	14%	48	351	Marzo
Periodo 4	11%	37	351	Abril
Periodo 5	13%	44	351	Mayo
Periodo 6	12%	42	351	Junio
Periodo 7	4%	13	351	Julio
Periodo 8	8%	27	351	Agosto
Periodo 9	7%	24	351	Septiembre
Periodo 10	6%	22	351	Octubre
Periodo 11	8%	29	351	Noviembre
Periodo 12	3%	12	351	Diciembre

Características de las variables ^{3.2.5} (Se debe llenar este conjunto tanta veces como número de variables existan)	
Nombre ^{3.2.5.1}	Número de proyectos de laudos, interlocutorias, acuerdos, y resoluciones de expedientes laborales aprobados
Descripción de la variable ^{3.2.5.2}	Permite medir el número de análisis, discusión, revisión de los proyectos, contratos y acuerdos validados.
Medios de verificación ^{3.2.5.3}	Reporte
Unidad de medida ^{3.2.5.4}	Documento
Desagregación geográfica ^{3.2.5.5}	Estatal
Frecuencia ^{3.2.5.6}	Mensual
Método de recopilación de datos ^{3.2.5.7}	Reporte
Fecha de disponibilidad de la información ^{3.2.5.8}	enero-diciembre de 2024

Elaboró

Raymundo Amador García
Magistrado Patronal de los Poderes
Públicos, Municipios y Ayuntamientos



Responsable del Proyecto

Miguel Ángel Tapale Hernández
Magistrado Presidente del Tribunal de
Conciliación y Arbitraje del Estado de
Tlaxcala

Autorizo

Miguel Ángel Tapale Hernández
Magistrado Presidente del Tribunal de
Conciliación y Arbitraje del Estado de
Tlaxcala



GOBIERNO DEL ESTADO DE TLAXCALA
ANTEPROYECTO DE PRESUPUESTO DE EGRESOS 2024
FICHA DE INDICADOR

Datos de Identificación¹

Dependencia:	61. TRIBUNAL DE CONCILIACIÓN Y ARBITRAJE DEL ESTADO DE TLAXCALA
Proyecto:	132/30 PROCURACIÓN E IMPARTICIÓN DE JUSTICIA
Clave Programática Específica:	MATRIZ INSTITUCIONAL
Finalidad:	1. GOBIERNO
Función:	1.2 JUSTICIA
Subfunción:	1.2.1. IMPARTICIÓN DE JUSTICIA

Matriz de Indicadores para Resultados³

Resumen Narrativo^{3.1}

Objetivo al que corresponde el indicador ^{3.1.1}	C4A4. Gestiones de cobros realizadas (embargos, medidas de apremio, acuerdos, remates)	Marque el nivel del objetivo en la Matriz de Marco Lógico ^{3.1.2}			
		Fin	Propósito	Componente	Actividad
Objetivo Ponderado ^{3.1.3}					X

Indicador^{3.2}

Datos de identificación del indicador^{3.2.1}

Orden: ^{3.2.1.1}	1.4.4	Nombre del indicador: ^{3.2.1.2}	Porcentaje de expedientes en ejecución		
Dimensión del indicador: ^{3.2.1.3}	Eficiencia	Tipo de indicador para resultados: ^{3.2.1.4}		Gestión	
Definición del indicador: ^{3.2.1.5}		Mide el número de expedientes en ejecución			
Tipo valor de la meta: ^{3.2.1.6}	Relativo	Unidad de medida: ^{3.2.1.8}	Expediente		
Método de cálculo: ^{3.2.1.7}	Numerador	Número de expedientes turnados			
	Denominador	Total de expedientes programados en ejecución.			
Desagregación geográfica: ^{3.2.1.9}	Estatal	Frecuencia de medición: ^{3.2.1.10}	Mensual		
Contribución Agenda 2030:		SI	X	NO	
Objetivo Agenda 2030:		16. Paz, justicia e instituciones sólidas.			
Transversalidad: ^{3.2.1.11}					
Enfoque de transversalidad: ^{3.2.1.11.1}		Perspectiva de Genero			
Hombres: ^{3.2.1.11.2}	18	Mujeres: ^{3.2.1.11.3}	26	Total: ^{3.2.1.11.4}	44
Serie de Información Disponible: ^{3.2.1.12}					
Información disponible: ^{3.2.1.12.1}		https://tca-tlax.org/Onepage/Directorio			

Características del indicador^{3.2.2}

Calificación: ^{3.2.2.2}	Característica: ^{3.2.2.1}					
	Claridad: ^{3.2.2.1.1}	Relevancia: ^{3.2.2.1.2}	Economía: ^{3.2.2.1.3}	Monitoreable: ^{3.2.2.1.4}	Adecuado: ^{3.2.2.1.5}	Aporte marginal: ^{3.2.2.1.6}
No cumple						
Cumple parcialmente						
Cumple	X	X	X	X	X	X





GOBIERNO DEL ESTADO DE TLAXCALA
ANTEPROYECTO DE PRESUPUESTO DE EGRESOS 2024
FICHA DE INDICADOR

Contacto indicador ^{3.2.3}

Nombre ^{3.2.3.1}	María Eugenia	Area ^{3.2.3.4}	Secretaria de Ejecuciones
Apellido paterno ^{3.2.3.2}	Amador	Puesto ^{3.2.3.5}	Secretaria de Ejecuciones
Apellido materno ^{3.2.3.3}	Veloz	Teléfono ^{3.2.3.7}	2464626670
Correo electrónico ^{3.2.3.6}	tricyatx@tca-tlax.org		

Determinación de metas ^{3.2.4}

Viabilidad de la meta ^{3.2.4.1}

Meta acumulable ^{3.2.4.1.1}	Sí	Comportamiento del indicador ^{3.2.4.1.2}	Ascendente
Factibilidad de la meta ^{3.2.4.1.3}	Alta		

Línea base ^{3.2.4.2}

Año ^{3.2.4.2.1}	Valor ^{3.2.4.2.2}			Periodo al que corresponde el valor ^{3.2.4.2.3}
	Indicador (relativo) ^{3.2.4.2.2.1}	Numerador (absoluto) ^{3.2.4.2.2.2}	Denominador (universo de cobertura) ^{3.2.4.2.2.3}	
2023				

Justificación línea base ^{3.2.4.2.4}

Parámetros de semaforización ^{3.2.4.3}

Tipo de valor ^{3.2.4.3.1}	Limite Superior	Limite Inferior
Verde	1838	1663
Amarillo	1662	1575
Rojo	1839↑	1576↓

Meta sexenal ^{3.2.4.4}

Año ^{3.2.4.4.1}	Valor ^{3.2.4.4.2}			Periodo al que corresponde el valor ^{3.2.4.4.3}
	Indicador ^{3.2.4.4.2.1} (relativo)	Numerador ^{3.2.4.4.2.2} (absoluto)	Denominador ^{3.2.4.4.2.3} (universo de cobertura)	
2021				

Metas intermedias ^{3.2.4.5}

Año ^{3.2.4.5.1}	Valor ^{3.2.4.5.2}			Periodo al que corresponde el valor ^{3.2.4.5.3}
	Indicador ^{3.2.4.5.2.1} (relativo)	Numerador ^{3.2.4.5.2.2} (absoluto)	Denominador ^{3.2.4.5.2.3} (universo de cobertura)	
2018 ^{3.2.4.5.1.1}				
2019 ^{3.2.4.5.1.2}				
2020 ^{3.2.4.5.1.3}				
2021 ^{3.2.4.5.1.4}				
2022 ^{3.2.4.5.1.5}				





Metas del ciclo presupuestario ^{3.2.4.6}

Periodo ^{3.2.4.6.1} (según la frecuencia de medición)	Valor ^{3.2.4.6.2}			Periodo al que corresponde el valor ^{3.2.4.6.3}
	Indicador ^{3.2.4.6.2.1} (relativo)	Numerador ^{3.2.4.6.2.2} (absoluto)	Denominador ^{3.2.4.6.2.3} (universo de cobertura)	
Periodo 1	10%	180	1750	Enero
Periodo 2	9%	150	1750	Febrero
Periodo 3	9%	150	1750	Marzo
Periodo 4	9%	150	1750	Abril
Periodo 5	9%	150	1750	Mayo
Periodo 6	9%	150	1750	Junio
Periodo 7	6%	100	1750	Julio
Periodo 8	9%	160	1750	Agosto
Periodo 9	9%	160	1750	Septiembre
Periodo 10	9%	150	1750	Octubre
Periodo 11	9%	150	1750	Noviembre
Periodo 12	6%	100	1750	Diciembre

Características de las variables ^{3.2.5} (Se debe llenar este conjunto tanta veces como número de variables existan)

Nombre ^{3.2.5.1}	Número de expedientes turnados
Descripción de la variable ^{3.2.5.2}	Permite medir el número de expedientes turnados
Medios de verificación ^{3.2.5.3}	Reporte emitido por el área de ejecuciones.
Unidad de medida ^{3.2.5.4}	Expediente
Desagregación geográfica ^{3.2.5.5}	Estatal
Frecuencia ^{3.2.5.6}	Mensual
Método de recopilación de datos ^{3.2.5.7}	Reporte.
Fecha de disponibilidad de la información ^{3.2.5.8}	enero-diciembre de 2024

Elaboró

María Eugenia Amador Veloz
Secretaría de Ejecuciones



Responsable del Proyecto

Miguel Ángel Tlapale Hernández
Magistrado Presidente del Tribunal de
Conciliación y Arbitraje del Estado de Tlaxcala.

Autorizo

Miguel Ángel Tlapale Hernández
Magistrado Presidente del Tribunal de
Conciliación y Arbitraje del Estado de Tlaxcala



TRIBUNAL DE CONCILIACIÓN
Y ARBITRAJE DEL ESTADO
DE TLAXCALA

GOBIERNO DEL ESTADO DE TLAXCALA
ANTEPROYECTO DE PRESUPUESTO DE EGRESOS 2024
SUPUESTOS

Dependencia o Entidad: **61. TRIBUNAL DE CONCILIACIÓN Y ARBITRAJE DEL ESTADO DE TLAXCALA**
 Unidad Responsable: **1. PRESIDENCIA**
 Proyecto: **132/00 PROCURACIÓN E IMPARTICIÓN DE JUSTICIA**
 Clave Programática Específica: **MATRIZ INSTITUCIONAL**

	OBJETIVOS	INDICADORES	TIPO - DIMENSIÓN - FRECUENCIA	MÉTODO DE CALCULO	MEDIOS DE VERIFICACIÓN	SUPUESTOS
FIN	Contribuir a una adecuada procuración e impartición de justicia mediante eficientes resoluciones de conflictos individuales y colectivos de carácter laboral de los Poderes Públicos, Municipios y/o Ayuntamientos en el Tribunal de Conciliación y Arbitraje del Estado de Tlaxcala.	Porcentaje de resoluciones por conflictos laborales.	Estratégico, Eficacia, Anual	(Número de expedientes concluidos 2024/Número de expedientes concluidos 2023)*100	Informe anual del Tribunal de Conciliación y Arbitraje del Estado de Tlaxcala.	Los eservidores públicos, Poderes Públicos, Municipios y/o Ayuntamientos reciben impartición de justicia laboral solucionando sus conflictos laborales, de manera pronta y expedita por parte del Tribunal de Conciliación y Arbitraje
PROPOSITO	Los Poderes Públicos, Municipios y/o Ayuntamientos cuentan con eficientes resoluciones de conflictos individuales y colectivos de carácter laboral.	Porcentaje de proyectos laborales aprobados por el Pleno del Tribunal	Estratégico, Eficacia, Anual	(Número de proyectos acordados por el pleno/Número de expedientes sesionados)*100	Actas de sesiones del Pleno del Tribunal de Conciliación y Arbitraje del Estado de Tlaxcala	Los eservidores públicos de los Poderes del Estado, Municipios y/o Ayuntamientos, cuentan con una resolución definitiva por parte del Tribunal de Conciliación y Arbitraje del Estado de Tlaxcala.
COMPONENTES	C1. Expedientes creados en materia laboral registrados en el archivo del Tribunal.	Porcentaje de expedientes de colectivos nuevos registrados.	Gestión, Eficiencia, Trimestral	(Número de expedientes turnados/Número de expedientes nuevos recibidos)*100	Libro de registros de Oficialía de partes del Tribunal de Conciliación y Arbitraje del Estado de Tlaxcala	Los expedientes laborales son registrados conforme a los procedimientos legales.
	C2. Proyección de laudos ordinarios y en cumplimiento a ejecutorias de amparo directo e indirecto presentados al Pleno del Tribunal.	Porcentaje de laudos dictados por el Tribunal de Conciliación y Arbitraje del Estado de Tlaxcala.	Gestión, Eficiencia, Trimestral	(Número expedientes proyectados/Número de expedientes analizados)*100	Reporte emitido por el área de Proyección del Tribunal de Conciliación y Arbitraje del Estado de Tlaxcala	Los demandantes se las garantiza el debido proceso a su resolución
	C3. Cuadernos de amparos concluidos	Porcentaje de actos a cuadernos de amparo	Gestión, Eficiencia, Trimestral	(Número de actos de atención a cuadernos de amparo en trámites/Número de cuadernos en trámite)*100	Reporte emitido por el área de Amparos.	Conclusión de cuadernos de amparo tramitados en términos de la ley de amparo, así como las funciones jurisdiccionales provenientes del PJF.
	C4. Expedientes en materia laboral concluidos por el Pleno del Tribunal.	Porcentaje de expedientes concluidos en materia laboral	Gestión, Eficiencia, Trimestral	(Número de expedientes presentados en el pleno/Número de expedientes dictaminados)*100	Actas de sesiones del Pleno del Tribunal de Conciliación y Arbitraje del Estado de Tlaxcala	Expedientes en materia laboral son decretados al archivo en forma definitiva
	CIA1. Recepción y registro de demandas laborales, de contratos laborales de convenio dentro y fuera de juicio y de presentación de amparos, promociones y oficinas en general.	Porcentaje de recepción y registros de demandas laborales	Gestión, Eficiencia, Mensual	(Número de recepción y registro de demandas laborales, contratos laborales, de amparos, promociones y oficinas presentados de amparos, promociones y oficinas en general recibidos)* 100	Reporte emitido por Oficialía de Partes del Tribunal de los registros en los cuadernos de gobierno de promociones.	Las demandas que presentan los afectados son recepcionadas de manera eficiente y oportuna.
	CIA2. Realización de audiencias y acuerdos en materia laboral.	Porcentaje de audiencias y acuerdos celebrados	Gestión, Eficiencia, Mensual	(Número de acuerdos elaborados/Número de audiencias programadas)*100	Reporte de rol de audiencias que es publicado en los estrados	los actores asisten a audiencias para el debido proceso a su expediente en materia laboral a efecto de llegar a un acuerdo.



[Handwritten signature]



TRIBUNAL DE CONCILIACION Y ARBITRAJE DEL ESTADO DE TLAXCALA

GOBIERNO DEL ESTADO DE TLAXCALA
ANTEPROYECTO DE PRESUPUESTO DE EGRESOS 2024
SUPUESTOS

Dependencia o Entidad: **61. TRIBUNAL DE CONCILIACION Y ARBITRAJE DEL ESTADO DE TLAXCALA**
 Unidad Responsable: **1. PRESIDENCIA**
 Proyecto: **13230 PROCURACION E IMPARTICION DE JUSTICIA**
 Clave Programática Específica: **MATRIZ INSTITUCIONAL**

ACTIVIDADES	Indicadores	Responsable	Unidad de Medida	Reporte	Observaciones
<p>CA13. Realización de emplazamientos, notificaciones, diligencias y remisión de oficios a Municipios y/o Ayuntamientos y Dependencias Gubernamentales.</p>	<p>Porcentaje de emplazamientos, notificaciones, diligencias y emisión de oficios realizadas.</p>	<p>Gestión, Eficiencia, Mensual</p>	<p>(Número de emplazamientos, notificaciones, diligencias y remisión de oficios recibidos) * 100</p>	<p>Reporte del área de Actuaría</p>	<p>Los actores o promotores se les diligencia a efecto de que estén informados de su expediente en el transcurso de su procedimiento.</p>
<p>CA21. Realización de Interlocutorias (competencia, acumulación, personalidad, nulidad de notificación, de liquidación e inominados y declaración de beneficiarios realizadas).</p>	<p>Porcentaje de resoluciones emitidas</p>	<p>Gestión, Eficiencia, Mensual</p>	<p>(Número de resoluciones emitidas/Número de expedientes turnados donde se promueven incidentes) * 100</p>	<p>Reporte emitido por el área de Proyección</p>	<p>Los Escrividores públicos, Poderes Públicos, Municipios y/o ayuntamientos cuentan con resoluciones de manera pronta y expedita apigadas a derecho.</p>
<p>CA41. Realización de acuerdos (suspensión, sentencia, causa electoraria, causa estado y sentencia cumplida o no cumplida y de conflictos competenciales) emitidos por el Poder Judicial de la Federación, así como atención a requerimientos e información de gestiones solicitadas por el PJF.</p>	<p>Porcentaje de acuerdos y oficinas cumplida y de conflictos competenciales emitidos por el Poder Judicial de la Federación standidos.</p>	<p>Gestión, Eficiencia, Mensual</p>	<p>(Número de acuerdos, informes u oficios emitidos por el Tribunal relativo a los cuadernos de amparo/Número de acuerdos y oficios recibidos, emitidos por el PJF relativo a los cuadernos de amparo) * 100</p>	<p>Reporte emitido por el área de Amparos.</p>	<p>Los acuerdos se dan cumplimiento y se atienden requerimientos de información o da gestión al PJF de manera satisfactoria y oportuna en tiempo y forma.</p>
<p>CA42. Rendición de informes previos, justificados, de queja y cualquier otro incidente tramitado en términos de la Ley de Amparos.</p>	<p>Porcentaje de informes rendidos en términos de la Ley de Amparos.</p>	<p>Gestión, Eficiencia, Mensual</p>	<p>(Número de informes rendidos/Número de informes requeridos) * 100</p>	<p>Reporte emitido por el área de Amparos.</p>	<p>Se rinden Informes previos justificados de queja y de cualquier otro incidente tramitado en términos de la Ley de Amparo.</p>
<p>CA41. Programación de sesiones de pleno.</p>	<p>Porcentaje sesiones de pleno.</p>	<p>Gestión, Eficiencia, Mensual</p>	<p>(Número de sesiones de pleno realizadas/Número de sesiones de pleno convocadas) * 100</p>	<p>Libro de actas de las Sesiones de Pleno</p>	<p>Los Acuerdos emitidos en las sesiones de pleno se realizan en la legalidad dentro de los términos previstos de las leyes aplicables en la materia.</p>
<p>CA42. Asignación de expedientes a las áreas de proyección, secretaria de ejecuciones.</p>	<p>Porcentaje de expedientes turnados.</p>	<p>Gestión, Eficiencia, Mensual</p>	<p>(Número de expedientes turnados para trámite/Total de expedientes para trámite) * 100</p>	<p>Reporte emitido por presidencia</p>	<p>Los expedientes son turnados conforme al seguimiento del proceso</p>
<p>CA43. Revisión, discusión y en su caso validación de proyectos laudos, interlocutorias, acuerdos y resoluciones de expedientes laborales (contratos colectivos de trabajo, paraprocesales, juicios especiales, exhortos, expedientes y declaraciones de beneficiarios).</p>	<p>Porcentaje de aprobaciones emitidas.</p>	<p>Gestión, Eficiencia, Mensual</p>	<p>(Número de proyectos de laudos, interlocutorias, acuerdos y resoluciones aprobados/Número de expedientes laborales, interlocutorias, acuerdos y proyectos laborales, presentados) * 100</p>	<p>Reporte de revisiones y análisis de validaciones de resoluciones de expedientes son revisados, analizados y validados.</p>	<p>Los proyectos de laudos, interlocutorias, acuerdos y resoluciones de expedientes son revisados, analizados y validados.</p>
<p>CA44. Gestiones de cobros realizadas (embargos, medidas de embargo, ejecución acuerdos, remites)</p>	<p>Porcentaje de expedientes en ejecución</p>	<p>Gestión, Eficiencia, Mensual</p>	<p>(Número de expedientes turnados/Total de expedientes programados en ejecución) * 100</p>	<p>Reporte emitido por el área de ejecuciones.</p>	<p>Los expedientes se ejecutan conforme a derecho.</p>

Elaboró:

 Roberto Sosa
 Director Administrativo

Responsable del Proyecto:

 Miguel Ángel Tapia Hernández
 Magistrado Presidente del Tribunal de Conciliación y Arbitraje de Tlaxcala

Autorizó:

 Miguel Ángel Tapia Hernández
 Magistrado Presidente del Tribunal de Conciliación y Arbitraje del Estado de Tlaxcala



GOBIERNO DEL ESTADO DE TLAXCALA
ANTEPROYECTO DE PRESUPUESTO DE EGRESOS 2024
DESCRIPCIÓN Y DESGLOSE CALENDARIZADO DE VARIABLES Y METAS DE LA MIR

Dependencia o Entidad: 61. TRIBUNAL DE CONCILIACIÓN Y ARBITRAJE DEL ESTADO DE TLAXCALA
 Unidad Responsable: 1. TRIBUNAL DE CONCILIACIÓN Y ARBITRAJE DEL ESTADO DE TLAXCALA
 Proyectos: 132/30 PROCURACIÓN E IMPARTICIÓN DE JUSTICIA
 Clave Programática Específica: MATRIZ INSTITUCIONAL

Nivel	Metas de la MIR (Verbos en Infinitivo)	Objetivo Programado 2024	CALENDARIO																						
			ENE	FEB	MAR	ABR	MAY	JUN	JUL	AGO	SEP	OCT	NOV	DIC											
Fin Variable	Contribuir a una adecuada procuración e impartición de Justicia mediante eficientes resoluciones de conflictos individuales y colectivos de carácter laboral de los Poderes Públicos, Municipios y/o Ayuntamientos	Expediente 179																							179
Fin Meta	Contribuir a una adecuada procuración e impartición de Justicia mediante eficientes resoluciones de conflictos individuales y colectivos de carácter laboral de los Poderes Públicos, Municipios y/o Ayuntamientos	Porcentaje 100%	0%	0%	0%	0%	0%	0%	0%	0%	0%	0%	0%	0%	0%	0%	0%	0%	0%	0%	0%	0%	0%	0%	100%
Proposito Variable	Los Poderes Públicos, Municipios y/o Ayuntamientos cuentan con eficientes resoluciones de conflictos individuales y colectivos de carácter laboral	Proyecto 179																							179
Proposito Meta	Los Poderes Públicos, Municipios y/o Ayuntamientos cuentan con eficientes resoluciones de conflictos individuales y colectivos de carácter laboral	Porcentaje 100%	0%	0%	0%	0%	0%	0%	0%	0%	0%	0%	0%	0%	0%	0%	0%	0%	0%	0%	0%	0%	0%	100%	
Componente 1 Variable	Crear expedientes en materia laboral registrados en el archivo del Tribunal	Expediente 530	40	44	40	35	30	32	20	54	85	70	50	30											
Componente 1 Meta	Crear expedientes en materia laboral registrados en el archivo del Tribunal	Porcentaje 100%	8%	8%	8%	7%	6%	6%	4%	10%	16%	13%	9%	6%										6%	
Componente 2 Variable	Realizar proyectos de laudos ordinarios y en cumplimiento a ejecutorias de amparo directo e indirecto presentados al Pleno del Tribunal.	Documento 339	31	31	31	31	31	31	14	31	31	31	32	14											
Componente 2 Meta	Realizar proyectos de laudos ordinarios y en cumplimiento a ejecutorias de amparo directo e indirecto presentados al Pleno del Tribunal.	Porcentaje 100%	9%	9%	9%	9%	9%	9%	4%	9%	9%	9%	9%	4%										4%	
Componente 3 Variable	Atender los cuadernos de amparos directos e indirectos en trámite	Cuaderno 1700	150	150	150	150	150	150	100	150	150	150	150	100											
Componente 3 Meta	Atender los cuadernos de amparos directos e indirectos en trámite	Porcentaje 100%	9%	9%	9%	9%	9%	9%	6%	9%	9%	9%	9%	6%										6%	
Componente 4 Variable	Concluir los expedientes en materia laboral por el Pleno del Tribunal.	Expediente 1940	199	169	169	169	169	169	110	169	169	169	169	110											
Componente 4 Meta	Concluir los expedientes en materia laboral por el Pleno del Tribunal.	Porcentaje 100%	10%	9%	9%	9%	9%	9%	6%	9%	9%	9%	9%	6%										6%	
Actividad 1 Variable	Recibir y registrar demandas y contratos laborales de convenio dentro y fuera de juicio y de presentación de amparos, promociones y oficios en general	Oficios 530	40	44	40	35	30	32	20	54	85	70	50	30											
Actividad 1 Meta	Recibir y registrar demandas y contratos laborales de convenio dentro y fuera de juicio y de presentación de amparos, promociones y oficios en general	Porcentaje 100%	8%	8%	8%	7%	6%	6%	4%	10%	16%	13%	9%	6%										6%	
Actividad 2 Variable	Realizar audiencias y acuerdos en materia laboral	Acuerdos 6060	550	550	550	550	550	550	280	550	550	550	550	280											
Actividad 2 Meta	Realizar audiencias y acuerdos en materia laboral	Porcentaje 100%	9%	9%	9%	9%	9%	9%	5%	9%	9%	9%	9%	5%										5%	
Actividad 3 Variable	Realizar emplazamientos, notificaciones, diligencias y remisión de oficios a Municipios y/o Ayuntamientos y Dependencias Gubernamentales.	Diligencia 9200	747	740	797	813	820	960	450	900	650	950	820	553											
Actividad 3 Meta	Realizar emplazamientos, notificaciones, diligencias y remisión de oficios a Municipios y/o Ayuntamientos y Dependencias Gubernamentales.	Diligencia 9200	747	740	797	813	820	960	450	900	650	950	820	553											



Actividad 3 Meta	Realizar emplacements, notificaciones, diligencias y remisión de oficios a Municipios y/o Ayuntamientos y Dependencias Gubernamentales.	Porcentaje	100%	8%	8%	9%	9%	9%	10%	5%	10%	7%	10%	9%	6%
Actividad 4 Variable	Realizar proyectos de intercoororias (competencia, acumulación, personalidad, nulidad de notificación, de liquidación e Innombrados y declaración de beneficiarios).	Documento	339	31	31	31	31	31	31	14	31	31	31	32	14
Actividad 4 Meta	Realizar proyectos de intercoororias (competencia, acumulación, personalidad, nulidad de notificación, de liquidación e Innombrados y declaración de beneficiarios).	Porcentaje	100%	9%	9%	9%	9%	9%	9%	4%	9%	9%	9%	9%	4%
Actividad 5 Variable	Realizar acuerdos (suspensión, sentencia, causa ejecutoria, causa estado y sentencia cumplida o no cumplida y de conflictos competenciales), Informes de cumplimiento a sentencias y ejecutorias, así como atención a requerimientos e información de gestiones solicitadas por el PJF.	Documento	880	80	80	80	80	80	80	40	80	80	80	80	40
Actividad 5 Meta	Realizar acuerdos (suspensión, sentencia, causa ejecutoria, causa estado y sentencia cumplida o no cumplida y de conflictos competenciales), Informes de cumplimiento a sentencias y ejecutorias, así como atención a requerimientos e información de gestiones solicitadas por el PJF.	Porcentaje	100%	9%	9%	9%	9%	9%	9%	5%	9%	9%	9%	9%	5%
Actividad 6 Variable	Rendir informes previos, Justificados, de queja y cualquier otro incidente tramitado en términos de la Ley de Amparos.	Informe	440	40	40	40	40	40	40	20	40	40	40	40	20
Actividad 6 Meta	Rendir informes previos, Justificados, de queja y cualquier otro incidente tramitado en términos de la Ley de Amparos.	Porcentaje	100%	9%	9%	9%	9%	9%	9%	5%	9%	9%	9%	9%	5%
Actividad 7 Variable	Programar sesiones de pleno.	Sesiones	88	8	8	8	8	8	8	4	8	8	8	8	4
Actividad 7 Meta	Programar sesiones de pleno.	Porcentaje	100%	9%	9%	9%	9%	9%	9%	5%	9%	9%	9%	9%	5%
Actividad 8 Variable	Asignar expedientes a las áreas de proyección, secretaria de ejecuciones, oficina de partes y secretaría de amparos.	Documento	2065	185	170	180	190	160	150	150	190	180	180	180	150
Actividad 8 Meta	Asignar expedientes a las áreas de proyección, secretaria de ejecuciones, oficina de partes y secretaría de amparos.	Porcentaje	100%	9%	8%	9%	9%	8%	7%	7%	9%	9%	9%	9%	7%
Actividad 9 Variable	Realizar la revisión, discusión y en su caso validación de proyectos (audios, intercoororias, acuerdos y resoluciones de expedientes laborales (contratos colectivos de trabajo, paraprocesales, juicios especiales, exhortos, expedientillos y declaraciones de beneficiarios).	Documento	351	20	33	48	37	44	42	13	27	24	22	29	12
Actividad 9 Meta	Realizar la revisión, discusión y en su caso validación de proyectos (audios, intercoororias, acuerdos y resoluciones de expedientes laborales (contratos colectivos de trabajo, paraprocesales, juicios especiales, exhortos, expedientillos y declaraciones de beneficiarios).	Porcentaje	100%	6%	9%	14%	11%	13%	12%	4%	8%	7%	6%	8%	3%
Actividad 10 Variable	Gestiones de cobros realizadas (embargos, medidas de apremio, acuerdos, remates)	Expediente	1750	180	150	150	150	150	150	100	160	160	150	150	100
Actividad 10 Meta	Gestiones de cobros realizadas (embargos, medidas de apremio, acuerdos, remates)	Porcentaje	100%	10%	9%	9%	9%	9%	9%	6%	9%	9%	9%	9%	6%
Total anual															

Elaboró
Adrián Samiás Rivera
Director Administrativo



Responsable del Proyecto
Miguel Ángel Tripple Hernández
Magistrado Presidente del Tribunal de Conciliación y Arbitraje del Estado de Tlaxcala

Autorizó
Miguel Ángel Tripple Hernández
Magistrado Presidente del Tribunal de Conciliación y Arbitraje del Estado de Tlaxcala



**GOBIERNO DEL ESTADO DE TLAXCALA
ANTEPROYECTO DE PRESUPUESTO DE EGRESOS 2024
DESCRIPCIÓN Y DESGLOSE CALENDARIZADO DE VARIABLES Y METAS DE LA MIR**

Dependencia o Entidad: 61. TRIBUNAL DE CONCILIACIÓN Y ARBITRAJE DEL ESTADO DE TLAXCALA
 Unidad Responsable: 1. TRIBUNAL DE CONCILIACIÓN Y ARBITRAJE DEL ESTADO DE TLAXCALA
 Proyecto: 132/30 PROCURACIÓN E IMPARTICIÓN DE JUSTICIA
 Clave Programática Específica: MATRIZ INSTITUCIONAL

Nivel	Metas de la MIR (Verbos en Infinitivo)	Objetivo Programado 2024	Unidad de Medida	CALENDARIO TRIMESTRAL										
				enero-marzo		Abril-Junio		Julio-Septiembre						
				Meta	Porcentaje	Meta	Porcentaje	Meta	Porcentaje					
Fin Meta	Contribuir a una adecuada procuración e impartición de justicia mediante eficientes resoluciones de conflictos individuales y colectivos de carácter laboral de los Poderes Públicos, Municipios y/o Ayuntamientos	100%	Porcentaje											
Propósito Meta	Los Poderes Públicos, Municipios y/o Ayuntamientos cuentan con eficientes resoluciones de conflictos individuales y colectivos de carácter laboral	179	Porcentaje											179
Componente 1 Meta	Crear expedientes en materia laboral registrados en el archivo del Tribunal	530	Porcentaje	124	23%	97	18%	159	30%	150	28%			
Componente 2 Meta	Realizar proyectos de laudos ordinarios y en cumplimiento a ejecutorías de amparo directo e indirecto presentados al Pleno del Tribunal.	339	Porcentaje	93	27%	93	27%	76	22%	77	23%			
Componente 3 Meta	Atender los cuadernos de amparos directos e indirectos en trámite	1700	Porcentaje	450	26%	450	26%	400	24%	400	24%			
Componente 4 Meta	Concluir los expedientes en materia laboral por el Pleno del Tribunal.	1940	Porcentaje	537	28%	507	26%	448	23%	448	23%			
Actividad 1 Meta	Recibir y registrar demandas y contratos laborales de convenio dentro y fuera de juicio y de presentación de amparos, promociones y oficios en general	530	Porcentaje	124	23%	97	18%	159	30%	150	28%			
Actividad 2 Meta	Realizar audiencias y acuerdos en materia laboral	6060	Porcentaje	1650	27%	1650	27%	1380	23%	1380	23%			
Actividad 3 Meta	Realizar emplazamientos, notificaciones, diligencias y remisión de oficios a Municipios y/o Ayuntamientos y Dependencias Gubernamentales.	9200	Porcentaje	2284	25%	2593	28%	2000	22%	2323	25%			
Actividad 4 Meta	Realizar proyectos de interlocutorias (competencia, acumulación, personalidad, nulidad de notificación, de liquidación e inominados y declaración de beneficiarios).	339	Porcentaje	93	27%	93	27%	76	22%	77	23%			
Actividad 5 Meta	Realizar acuerdos (suspensión, sentencia, causa ejecutoria, causa estado y sentencia cumplida o no cumplida y de conflictos competenciales), Informes de cumplimiento a sentencias y ejecutorias, así como atención a requerimientos e información de gestiones solicitadas por el PIF.	880	Porcentaje	240	27%	240	27%	200	23%	200	23%			
Actividad 6 Meta	Rendir informes previos, justificados, de queja y cualquier otro incidente tramitado en términos de la Ley de Amparos.	440	Porcentaje	120	27%	120	27%	100	23%	100	23%			
Actividad 7 Meta	Programar sesiones de plenario	88	Porcentaje	24	27%	24	27%	20	23%	20	23%			
Actividad 8 Meta	Asignar expedientes a las áreas de prevención, programación de ejecuciones, oficialía de partes y secretaría de amparos.	2065	Porcentaje	535	26%	500	24%	520	25%	510	25%			

(Handwritten signature)

(Handwritten signature)

Actividad 9	Realizar la revisión, discusión y en su caso validación de proyectos (audios, interocutorias, acuerdos y resoluciones de expedientes laborales (contratos colectivos de trabajo, paraprocesales, juicios especiales, exhortos, expedientillos y declaraciones de beneficiarios).	Porcentaje	351	101	29%	123	35%	64	18%	63	18%
Actividad 10	Gestiones de cobros realizadas (embargos, medidas de apremio, acuerdos, remates)	Porcentaje	1750	480	27%	450	26%	420	24%	400	23%

Total anual

Elaboró

 Auditor Samir Rivera
 Director Administrativo



Responsable del Proyecto

 Miguel Ángel Tlapale Hernández
 Magistrado Presidente del Tribunal de Conciliación y Arbitraje del Estado de Tlaxcala

Autorizo

 Miguel Ángel Tlapale Hernández
 Magistrado Presidente del Tribunal de Conciliación y Arbitraje del Estado de Tlaxcala

Las Metas de las dependencias y entidades o instituciones que reciben recursos estatales para el cumplimiento de sus programas, proyectos y actividades, se fijaron de acuerdo a los recursos asignados en la programación de la inversión de sus proyectos.

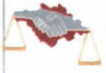

Dependencia o Entidad:	61. TRIBUNAL DE CONCILIACIÓN Y ARBITRAJE DEL ESTADO DE TLAXCALA
Unidad Responsable:	1. TRIBUNAL DE CONCILIACIÓN Y ARBITRAJE DEL ESTADO DE TLAXCALA
Programa Presupuestario:	132/30 PROCURACIÓN E IMPARTICIÓN DE JUSTICIA

Nombre:

Clave Programática Específica: M-A Administrativa M-Inst. Matriz Institucional

Tipo de Proyecto: Operación en Proceso Innovación Inversión

Cobertura: Cobertura Estatal Municipal Regional

Equidad: Capacidades Diferentes Indígenas Jovenes Adultos Niños Tercera Edad Toda la Población

Genero: Hombres Mujeres Ambos

Criterio UNICEF: Población Total* No existe padrón de beneficiarios Existe padrón de Beneficiarios* Georreferencia*

* Al seleccionar alguno de estos criterios debera llenar lo siguiente: Niños: _____ Niñas: _____ Adolescentes: _____

Periodicidad: Anual Multianual continuo Multianual inicio Multianual término
Fecha de Inicio: 01 ENE 2023 Fecha de Termino: 31 DIC 2023

Destino del Proyecto:	<input type="checkbox"/> Atención de Desastres Naturales	<input type="checkbox"/> Mitigación y Adaptación al Cambio Climático	<input type="checkbox"/> Sector de Economía y Turismo
	<input checked="" type="checkbox"/> Autónomos	<input type="checkbox"/> Municipios	<input type="checkbox"/> Sector Educativo
	<input type="checkbox"/> Fideicomisos	<input type="checkbox"/> Poderes	<input type="checkbox"/> Sector Gobierno, Seguridad y Procuración de Justicia
	<input type="checkbox"/> Gasto Social	<input type="checkbox"/> Sector de Administración	<input type="checkbox"/> Sector Salud

Clasificación Administrativa por Sector Ley de Disciplina Financiera
 Personal Administrativo y de Servicio Público Magisterio Servicios de Salud Seguridad Pública Gastos Asociados a la implementación de nuevas leyes Sentencias Laborales Definitivas

Finalidad: **1. GOBIERNO**
 Función: **1.2 JUSTICIA**
 Sub - Función: **1.2.1. IMPARTICIÓN DE JUSTICIA**

Justificación: Derivado del Decreto, número 180 aprobado en Sesión Extraordinaria Pública, celebrada el 29 de diciembre de 2007, por la Quincuagésima Octava Legislatura del Estado, el Tribunal de Conciliación y Arbitraje del Estado de Tlaxcala, es competente para conocer y resolver conflictos individuales y colectivos de carácter laboral y de seguridad social que se suscitan entre los Poderes Ejecutivo, Legislativo, Judicial, Municipios o Ayuntamientos y los servidores públicos que presten un servicio personal subordinado, físico o intelectual o de ambos géneros, en virtud de un nombramiento expedido a su favor o por aparecer en la nómina de pago.

Objetivos

Fin: Contribuir a una adecuada procuración e impartición de justicia mediante eficientes resoluciones de conflictos individuales y colectivos de carácter laboral de los Poderes Públicos, Municipios y/o Ayuntamientos en el Tribunal de Conciliación y Arbitraje del Estado de Tlaxcala.

Propósito: Los Poderes Públicos, Municipios y/o Ayuntamientos cuentan con eficientes resoluciones de conflictos individuales y colectivos de carácter laboral.

Componente: Expedientes creados en material laboral registrados en el archivo del Tribunal.
 Proyección de laudos ordinarios y en cumplimiento a ejecutorias de amparo directo e indirecto presentados al Pleno del Tribunal.
 Cuadernos de amparos concluidos.
 Expedientes en materia laboral concluidos por el Pleno del Tribunal.
 Recepción y registro de demandas laborales, de contratos laborales de convenio dentro y fuera de juicio y de presentación de amparos, promociones y oficios en general.
 Realización de audiencias y acuerdos en materia laboral.
 Realización de emplazamientos, notificaciones, diligencias y remisión de oficios a Municipios y/o Ayuntamientos y Dependencias Gubernamentales.
 Realización de proyectos de interlocutorias (competencia, acumulación, personalidad, nulidad de notificación, de liquidación e innominados y declaración de beneficiarios realizadas.





GOBIERNO DEL ESTADO DE TLAXCALA
ANTEPROYECTO DE PRESUPUESTO DE EGRESOS 2024
FICHA DESCRIPTIVA DE PROYECTO

Actividad: Realización de acuerdos (suspensión, sentencia, causa ejecutoria, causa estado y sentencia cumplida o no cumplida y de conflictos competenciales) informes de cumplimiento a sentencias y ejecutorias, así como atención a requerimientos e información de gestiones solicitadas por el PJF.
Rendición de informes previos, justificados, de queja y cualquier otro incidente tramitado en términos de la Ley de Amparos.
Programación de sesiones de pleno.
Asignación de expedientes a las áreas de proyección, secretaría de ejecuciones.
Revisión, discusión y en su caso validación de proyectos laudos, interlocutorias, acuerdos y resoluciones de expedientes laborales (contratos colectivos de trabajo, paraprocesales, juicios especiales, exhortos, expedientillos y declaraciones de beneficiarios).

Indicadores

	Nombre	Formulas
Fin:	Porcentaje de resoluciones por conflictos laborales.	(Numero de expedientes dictaminados/Numero de expedientes laborales en trámite)*100
Proposito:	Porcentaje de proyectos laborales aprobados por el Pleno del Tribunal.	(Numero de proyectos presentados al pleno/Numero de expedientes sesionados)*100
Componente:	Porcentaje de expedientes individuales, y/o colectivos nuevos registrados.	(Numero de expedientes nuevos registrados/Numero de expedientes registrados)*100
	Porcentaje de laudos dictados por el Tribunal de Conciliación y Arbitraje del Estado de Tlaxcala.	(Numero de expedientes analizados/numero expedientes proyectados)*100
	Porcentaje de actos a cuadernos de amparo.	(Numero de actos de atención a cuadernos de amparo en trámite/Numero de cuadernos en trámite)
	Porcentaje de expedientes concluidos en materia laboral.	(Número de expedientes presentados en el pleno/Numero de expedientes dictaminados)*100
Actividad:	Porcentaje de recepción y registros demandas laborales.	Numero de recepción y registro de demandas laborales, contratos laborales, de convenio dentro y fuera de juicio y de presentación de amparos, promociones y oficios en general recibidos/Numero de recepción y registro de demandas laborales, contratos laborales, de convenio dentro y fuera de juicio y de presentación de amparos, promociones y oficios en general turnados.
	Porcentaje de audiencias y acuerdos celebrados.	(Numero de audiencias programadas/Numero de acuerdos elaborados)*100
	Porcentaje de emplazamientos, notificaciones, diligencias y emisión de oficios realizadas.	(Numero de emplazamientos, notificaciones, diligencias y remisión de oficios atendidos/ numero de expedientes recibidos)*100
	Porcentaje de resoluciones emitidas.	(Numero de expedientes turnados donde se promueven incidentes/Numero de resoluciones emitidas)*100
	Porcentaje de acuerdos y oficios emitidos por el Poder Judicial de la Federación atendidos.	(Numero de acuerdos y oficios recibidos, emitidos por el PJF relativo a los cuadernos de amparo/Numero de acuerdos, informes u oficios emitidos por el Tribunal relativo a los cuadernos de amparo)*100
	Porcentaje de Informes rendidos en términos de la Ley de Amparo.	(Numero de informes requeridos/Numero de informes rendidos)*100
	Acuerdos emitidos en las sesiones de pleno.	(Numero de puntos programados en las sesiones de pleno/numero de acuerdos emitidos en las sesiones de pleno)*100
	Porcentaje de expedientes turnados.	(Expedientes turnados para trámite/Total de expedientes para trámite)*100
	Porcentaje de aprobaciones emitidas	(Numero de analisis, discusión, revisión, de los proyectos, contratos y acuerdos, validados/Numero de expedientes, proyectos, acuerdos, contratos laborales, recibidos)*100
Porcentaje de expedientes en Ejecución		



[Handwritten signature]

[Handwritten mark]



GOBIERNO DEL ESTADO DE TLAXCALA
ANTEPROYECTO DE PRESUPUESTO DE EGRESOS 2024
FICHA DESCRIPTIVA DE PROYECTO

CAPITULO	FUENTES DE FINANCIAMIENTO		Especificar otra fuente de financiamiento:		
	ESTATAL	OTRAS	Etiquetado	No Etiquetado	
Servicios personales	11,494,333.00				Recursos Fiscales
Materiales y suministros	1,432,000.00				Financiamientos Internos
Servicios generales	976,036.00				Financiamientos Externos
Transferencias, asignaciones, subsidios y otras ayudas	0.00			X	Ingresos Propios
Bienes muebles e inmuebles e Intangibles	200,000.00				Recursos Federales
Inversión Pública	0.00				Recursos Estatales
					Otros Recursos
TOTAL:	14,102,369.00		Presupuesto estimado: \$ 14,793,460.00		

Datos del Líder / Responsable:

Nombre: **Miguel Ángel Tapale Hernández**
 Cargo: **Magistrado Presidente del Tribunal de Conciliación y Arbitraje del Estado de Tlaxcala**
 Tel. y Fax: **2464626670** Correo Electrónico:

<p>Elaboró</p>  <p>Audiel Samiuis Rivera Director Administrativo</p>	<p>Responsable del Proyecto</p>  <p>Miguel Ángel Tapale Hernández Magistrado Presidente del Tribunal de Conciliación y Arbitraje del Estado de Tlaxcala</p>	<p>Autorizó</p>  <p>Miguel Ángel Tapale Hernández Magistrado Presidente del Tribunal de Conciliación y Arbitraje del Estado de Tlaxcala</p>
--	---	--



Los titulares de las dependencias y entidades o instituciones que cobren recursos estatales, parafiscales o federales, serán directamente responsables de la formulación de sus proyectos.



Dependencia o Entidad:	Tribunal de Conciliación y Arbitraje del Estado de Tlaxcala
Misión de la Dependencia o Entidad:	Impartición de justicia en materia Laboral en los asuntos que se someten a su jurisdicción de forma pronta, expedita, completa e imparcial, dando respuesta gratuita, transparente, incluyente, eficiente en apego a los derechos humanos a las demandas de quienes acuden a esta instancia jurisdiccional, en los plazos y términos que fijen las Leyes en la materia.
Visión de la Dependencia o Entidad:	Ser un Organismo Autonomo eficaz en la impartición de justicia laboral, tengan como única premisa que se realicen con los principios de máxima publicidad, gratuidad, inmediatez, de tutela para el trabajador, además de los principios éticos de rapidez, eficiencia, transparencia, honestidad, reserva y secreto profesional de servicio.
Contribución al Plan Institucional:	
	Constituir un documento que permita la regulación y control por medio del cual se pueda conocer con exactitud y la organización, los flujos de autoridad y responsabilidad, los objetivos, las funciones y las actividades del personal jurisdiccional y administrativo que desempeña sus funciones en Tribunal de Conciliación y Arbitraje del Estado de Tlaxcala.
	Resolver los conflictos individuales y colectivos y de seguridad social de caracter laboral, que se susciten entre los Poderes Ejecutivo, Legislativo, Judicial, Municipios y/o Ayuntamientos y los servidores y ex servidores públicos que presten o hayan prestado un servicio personal subordinado. Con el propósito de contribuir a un equilibrio social y fortalecer la Conciliación y Justicia Social; procurando la Justicia Laboral apegado a derecho en forma gratuita, pronta, expedita e imparcial.
Contribución a la Agenda 2030:	
Objetivo:	16. Paz, justicia e instituciones sólidas. 16.3 Promover el estado de derecho en los planos nacional e internacional y garantizar la igualdad de acceso a la justicia para todos
Meta:	Contribuir a una adecuada procuración e impartición de justicia mediante eficientes resoluciones de conflictos individuales y colectivos de carácter laboral de los Poderes Públicos, Municipios y/o Ayuntamientos en el Tribunal de Conciliación y Arbitraje del Estado de Tlaxcala
<p>Elaboró</p>  <p>Audiel Santos Rivera Director Administrativo</p>	<p>Autorizo</p>  <p>Miguel Ángel Tapale Hernández Magistrado Presidente del Tribunal de Conciliación y Arbitraje del Estado de Tlaxcala</p>



ÍNDICE

No. FORMATOS PROGRAMÁTICOS 2023

1.-	Transformación Deseada	PP-FM-03-00
2.-	Árbol del Problema	PP-FM-04-00
3.-	Mapa de Relaciones	PP-FM-05-00
4.-	Matriz de Expectativas y Fuerzas	PP-FM-06-00
5.-	Árbol de Objetivos	PP-FM-07-00
6.-	Acciones	PP-FM-08-00
7.-	Alternativas	PP-FM-09-00
9.-	Ficha de Indicador	PP-FM-0B-02
12.-	Riesgos	PP-FM-0E-01
13.-	Metas	PP-FM-0F-01
14.-	Metas Trimestrales	PP-FM-0G-01
15.-	Ficha de Proyecto	PP-FM-0H-03
16.-	Programa Operativo Anual	PP-FM-0I-00



TRIBUNAL DE CONCILIACIÓN
Y ARBITRAJE DEL ESTADO
DE TLAXCALA

**GOBIERNO DEL ESTADO DE TLAXCALA ANTEPROYECTO DE
PRESUPUESTO DE EGRESOS 2024
SITUACIÓN DESEADA**

Dependencia o Entidad: 61. TRIBUNAL DE CONCILIACIÓN Y ARBITRAJE DEL ESTADO DE TLAXCALA

Diagnostico (Situación Actual)	Transformación Deseada
<p>Las necesidades financieras y administrativas del Tribunal de Conciliación y Arbitraje, requieren de una optimización de los recursos, a fin de contribuir en el aumento de resolución de conflictos laborales a fin de incrementar la eficiencia en la impartición de justicia y a su vez, en sentido inverso disminuir los expedientes laborales inconclusos.</p>	<p>El Tribunal de Conciliación y Arbitraje del Estado de Tlaxcala, logra encontrar un equilibrio financiero y administrativo, que le permite optimizar los recursos en virtud de atender las solicitudes internas, a fin de contribuir en la resolución de conflictos de carácter laboral. A la vez que la administración en funciones, atiende la normativa vigente y genera un ambiente de confianza en los usuarios de los servicios institucionales, consolidándose como un Órgano Autónomo fiable, eficiente, eficaz y transparente.</p>
<p>Elaboró  Auditor Santos Rivera Director Administrativo</p>	<p>Autorizo  Miguel Ángel Tapale Hernández Magistrado Presidente del Tribunal de Conciliación y Arbitraje del Estado de Tlaxcala</p>



Los titulares de las dependencias y entidades o instituciones que reciben recursos estatales parcial o totalmente, serán directamente responsables de la formulación de sus proyectos.

Dependencia o Entidad:	61. TRIBUNAL DE CONCILIACIÓN Y ARBITRAJE DEL ESTADO DE TLAXCALA
Unidad Responsable:	2. DIRECCIÓN ADMINISTRATIVA
Proyecto:	132/30 PROCURACIÓN E IMPARTICIÓN DE JUSTICIA
Clave Programática Específica:	MATRIZ ADMINISTRATIVA

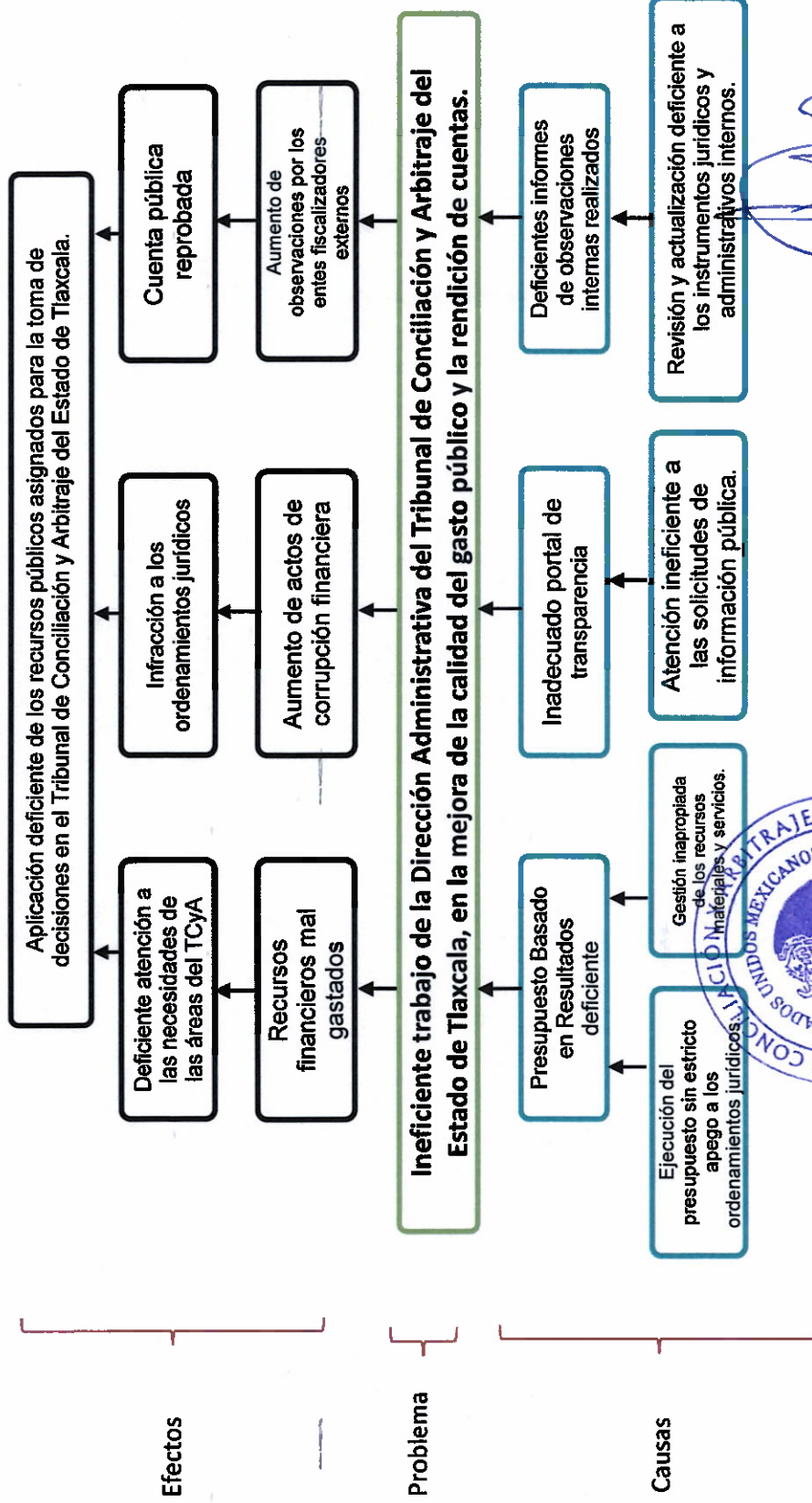

Elaboró
Abdiel Sant Luis Rivera
Director Administrativo

Responsable del Proyecto
Abdiel Sant Luis Rivera
Director Administrativo

Autorizó
Miguel Ángel Tapale Hernández
Magistrado Presidente del Tribunal de Conciliación y Arbitraje del Estado de Tlaxcala

Los titulares de las dependencias y entidades o instituciones que reciban recursos estatales, parciales o totalmente, serán directamente responsables de la formulación de sus proyectos.



Dependencia o Entidad:	61. TRIBUNAL DE CONCILIACIÓN Y ARBITRAJE DEL ESTADO DE TLAXCALA
Unidad Responsable:	2. DIRECCIÓN ADMINISTRATIVA
Proyecto:	132/30 PROCURACIÓN E IMPARTICIÓN DE JUSTICIA
Clave Programática Específica:	MATRIZ ADMINISTRATIVA

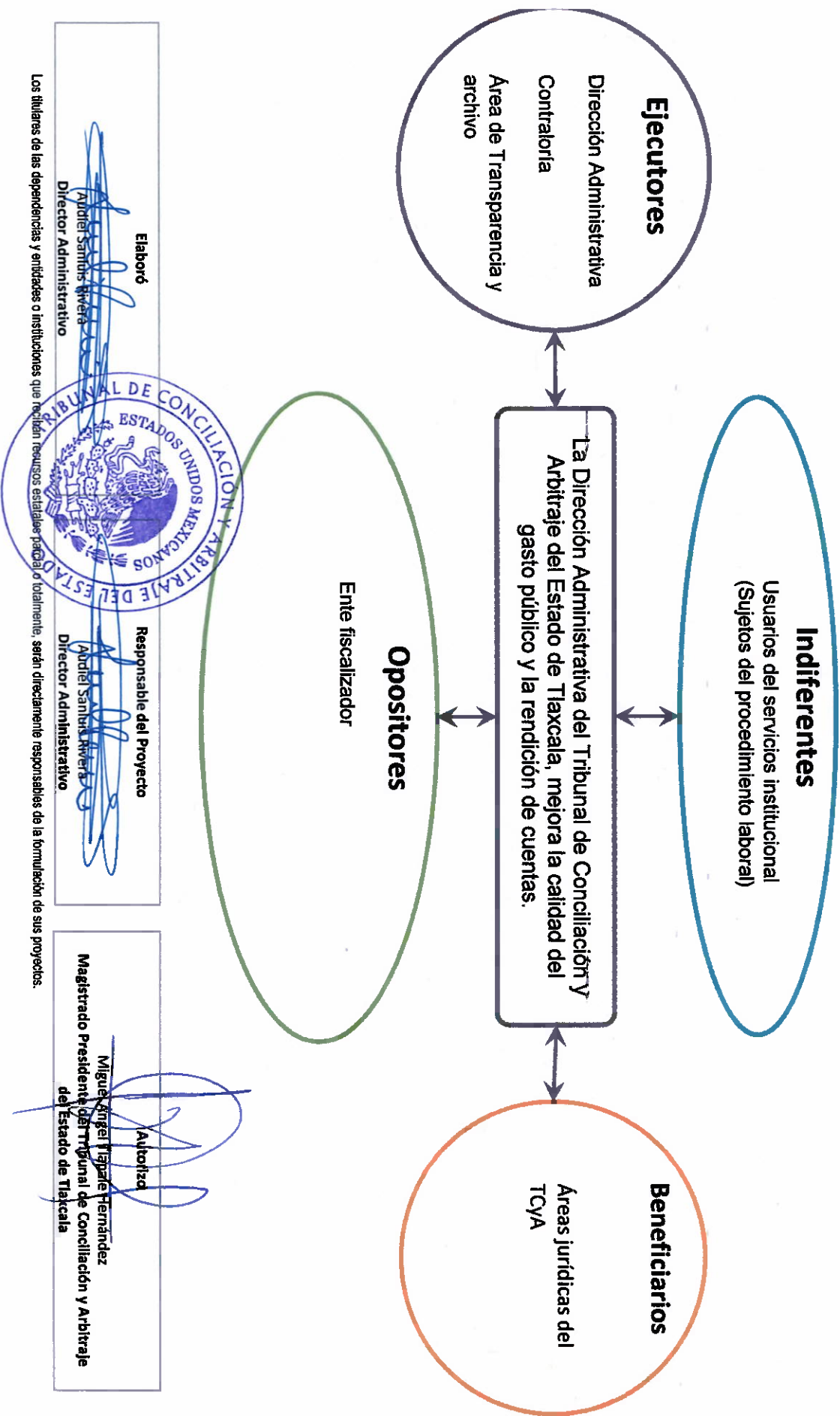

Elaboró

 Adriel Samblás Rivera
 Director Administrativo

Responsable del Proyecto

 Adriel Samblás Rivera
 Director Administrativo

Autorizó

 Miguel Ángel Trijueque Hernández
 Magistrado Presidente del Tribunal de Conciliación y Arbitraje del Estado de Tlaxcala

Los titulares de las dependencias y entidades o instituciones que reciben recursos estatales federales o estatales, serán directamente responsables de la formulación de sus proyectos.



Dependencia o Entidad: **61. TRIBUNAL DE CONCILIACIÓN Y ARBITRAJE DEL ESTADO DE TLAXCALA**
 Unidad Responsable: **2. DIRECCIÓN ADMINISTRATIVA**
 Proyecto: **132/30 PROCURACIÓN E IMPARTICIÓN DE JUSTICIA**
 Clave Programática Específica: **MATRIZ ADMINISTRATIVA**

GRUPO	INTERES O EXPECTATIVA	VALENCIA	FUERZA	RESULTANTE
Indiferentes				
Usuarios del servicios institucional	Buscar resolver sus conflictos eficazmente	+	2	+2
Ejecutores				
Dirección Administrativa	Busca optimizar los recursos con los que cuenta el TCyA	+	5	+5
Contraloría	Minimizar las observaciones de los entes fiscalizadores	+	5	+5
Área de Transparencia y archivo	Transparentar el ejercicio del gasto público	+	5	+5
Opositores				
Ente fiscalizador	Revisión minuciosa al ejercicio del gasto público	-	3	-3
Beneficiarios				
Áreas Jurídicas del TCyA	Adecuada funcionalidad del área	+	5	+5
RESULTADO				

Elaboró
Audiel Sant Luis Rivera
Director Administrativo



Responsable del Proyecto
Audiel Sant Luis Rivera
Director Administrativo

Autorizo
Miguel Angel Tapale Hernández
Magistrado Presidente del Tribunal de Conciliación y Arbitraje del Estado de Tlaxcala

Dependencia o Entidad:	61. TRIBUNAL DE CONCILIACIÓN Y ARBITRAJE DEL ESTADO DE TLAXCALA
Unidad Responsable:	2. DIRECCIÓN ADMINISTRATIVA
Proyecto:	132/30 PROCURACIÓN E IMPARTICIÓN DE JUSTICIA
Clave Programática Específica:	MATRIZ ADMINISTRATIVA

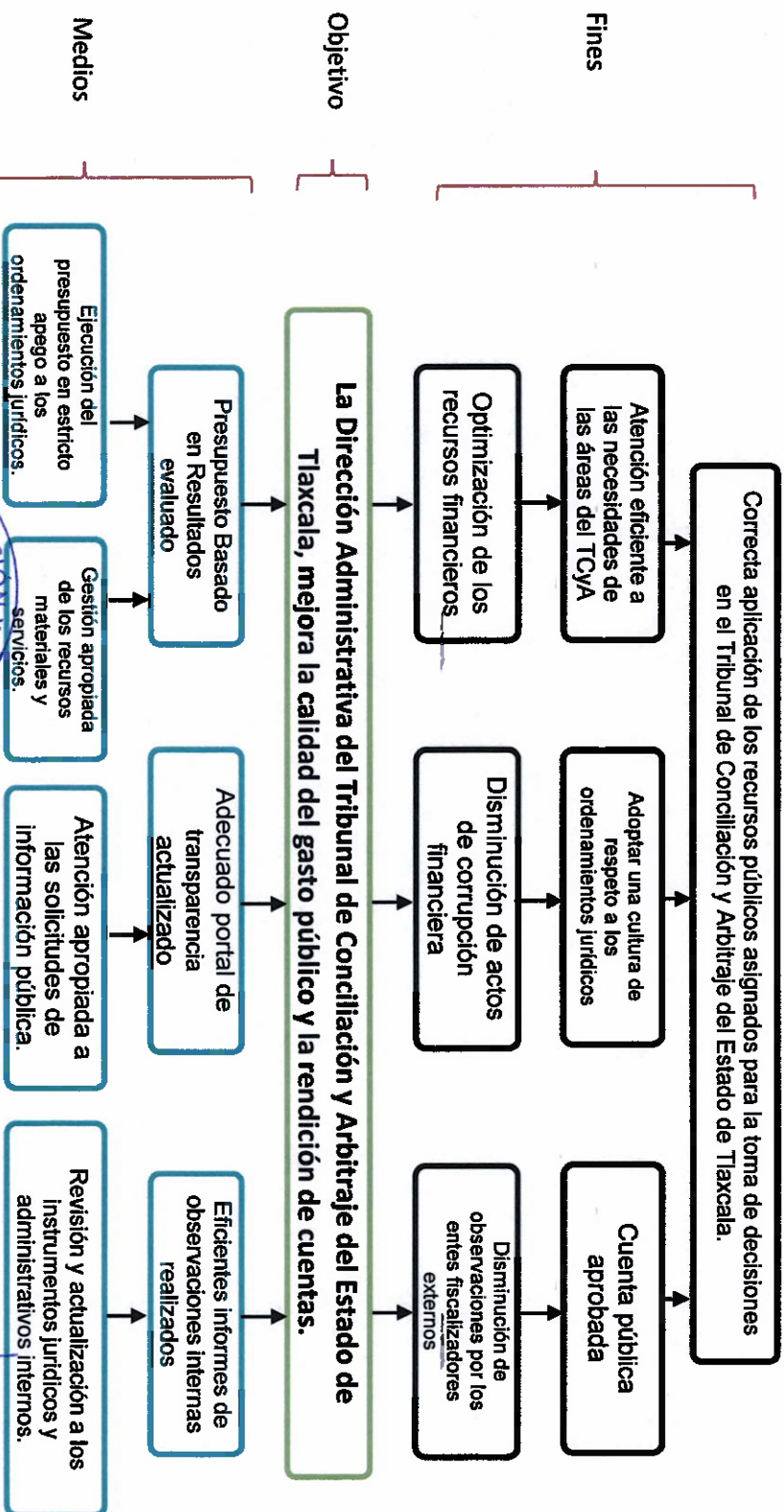

Elaboró
Gudiel Santos Rivera
Director Administrativo

Responsable del Proyecto
Abdell Santos Rivera
Director Administrativo

Autorizo
Miguel Ángel Tapala-Hernández
Magistrado Presidente del Tribunal de Conciliación y Arbitraje del Estado de Tlaxcala



Los titulares de las dependencias y entidades o instituciones que reciben recursos estatales podrán, finalmente, ser directamente responsables de la formulación de sus proyectos.



**GOBIERNO DEL ESTADO DE TLAXCALA
ANTEPROYECTO DE PRESUPUESTO DE EGRESOS 2024
ACCIONES PROBABLES**

Dependencia o Entidad:	61. TRIBUNAL DE CONCILIACIÓN Y ARBITRAJE DEL ESTADO DE TLAXCALA
Unidad Responsable:	2. DIRECCIÓN ADMINISTRATIVA
Proyecto:	132/30 PROCURACIÓN E IMPARTICIÓN DE JUSTICIA
Clave Programática Específica:	MATRIZ ADMINISTRATIVA

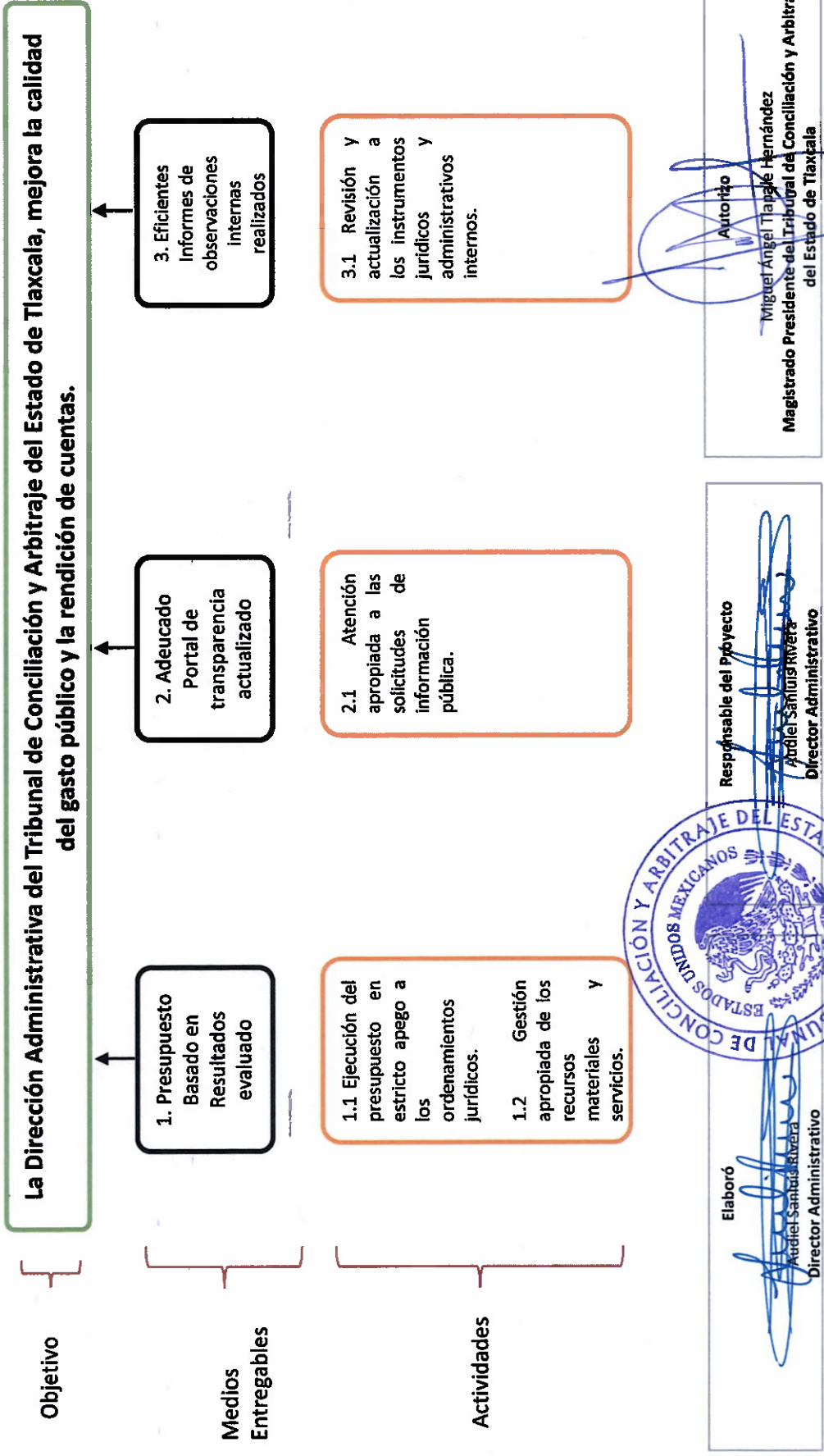

Los titulares de las dependencias y entidades o instituciones que reciban recursos estatales parciales o totalmente, serán directamente responsables de la formulación de sus proyectos.



GOBIERNO DEL ESTADO DE TLAXCALA
ANTEPROYECTO DE PRESUPUESTO DE EGRESOS 2024
SELECCIÓN DE ALTERNATIVAS

Dependencia o Entidad:	61. TRIBUNAL DE CONCILIACIÓN Y ARBITRAJE DEL ESTADO DE TLAXCALA
Unidad Responsable:	2. DIRECCIÓN ADMINISTRATIVA
Proyecto:	132/30 PROCURACIÓN E IMPARTICIÓN DE JUSTICIA
Clave Programática Específica:	MATRIZ ADMINISTRATIVA

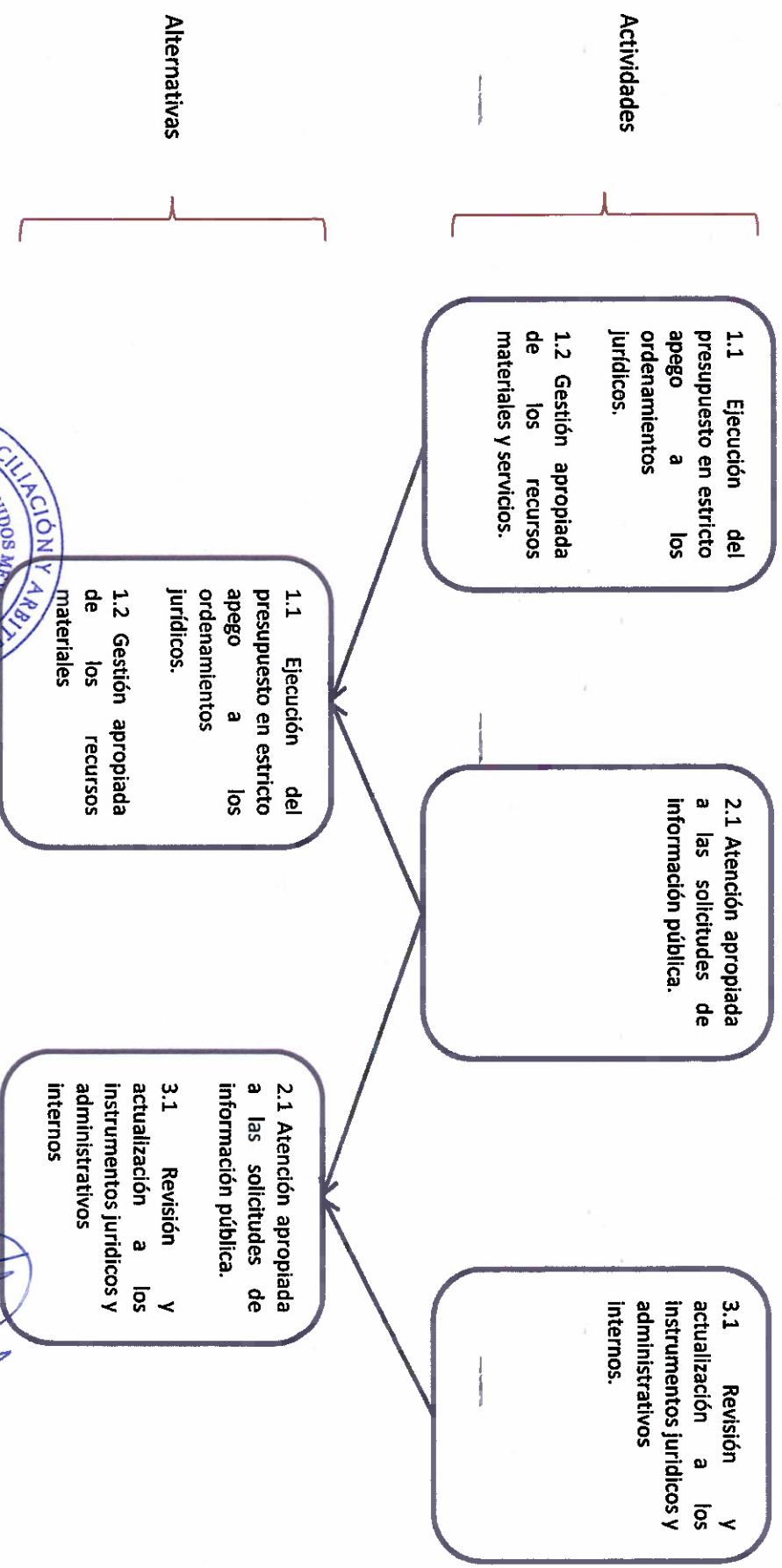

Elaboró

 Audiel Samitús Rivera
 Director Administrativo

Responsable del Proyecto

 Audiel Samitús Rivera
 Director Administrativo

Autoriza

 Miguel Ángel Tapale Hernández
 Magistrado Presidente del Tribunal de Conciliación y Arbitraje del Estado de Tlaxcala

Los titulares de las dependencias y entidades o instituciones que reciben recursos estatales podrán, totalmente, serán directamente responsables de la formulación de sus proyectos.



GOBIERNO DEL ESTADO DE TLAXCALA
ANTEPROYECTO DE PRESUPUESTO DE EGRESOS 2024
FICHA DE INDICADOR

Datos de Identificación¹

Dependencia:	61. TRIBUNAL DE CONCILIACIÓN Y ARBITRAJE DEL ESTADO DE TLAXCALA
Proyecto:	132/30 PROCURACIÓN E IMPARTICIÓN DE JUSTICIA
Clave Programática Específica:	MATRIZ ADMINISTRATIVA
Finalidad:	1. GOBIERNO
Función:	1.2 JUSTICIA
Subfunción:	1.2.1 IMPARTICIÓN DE JUSTICIA

Matriz de Indicadores para Resultados³

Resumen Narrativo^{3.1}

Objetivo al que corresponde el indicador ^{3.1.1}	Contribuir en la mejora de la Rendición de Cuentas de los Programas Programáticos y Presupuestarios mediante la correcta aplicación de los recursos públicos asignados para la toma de decisiones en el Tribunal de Conciliación y Arbitraje del Estado de Tlaxcala.	Marque el nivel del objetivo en la Matriz de Marco Lógico ^{3.1.2}			
		Fin	Propósito	Componente	Actividad
Objetivo Ponderado ^{3.1.3}		X			

Indicador^{3.2}

Datos de identificación del indicador^{3.2.1}

Orden: ^{3.2.1.1}	1	Nombre del indicador ^{3.2.1.2}	Número de Expedientes de Presunta Responsabilidad Administrativa presentados por los órganos fiscalizadores a la cuenta pública del año anterior		
Dimensión del indicador ^{3.2.1.3}	Eficacia	Tipo de indicador para resultados ^{3.2.1.4}	Estratégico		
Definición del indicador ^{3.2.1.5}	Mide la cantidad de procedimientos de responsabilidad administrativa vigentes interpuestos por infracciones a la normativa vigente				
Tipo valor de la meta ^{3.2.1.6}	Absoluto	Unidad de medida ^{3.2.1.8}	Expediente		
Método de cálculo ^{3.2.1.7}	Numerador	Número de Expedientes de Presunta Responsabilidad Administrativa presentados			
	Denominador				
Desagregación geográfica ^{3.2.1.9}	Estatal	Frecuencia de medición ^{3.2.1.10}	Anual		
Contribución Agenda 2030:		SI	X	NO	
Objetivo Agenda 2030:		16. Paz, justicia e instituciones sólidas			
Transversalidad ^{3.2.1.11}					
Enfoque de transversalidad ^{3.2.1.11.1}		Perspectiva de Genero			
Hombres ^{3.2.1.11.2}	18	Mujeres ^{3.2.1.11.3}	26	Total ^{3.2.1.11.4}	44
Serie de Información Disponible ^{3.2.1.12}					
Información disponible ^{3.2.1.12.1}	https://tca-tlax.org/Onepage/Directorio				

Características del indicador^{3.2.2}

Calificación ^{3.2.2.2}	Característica ^{3.2.2.1}					
	Claridad ^{3.2.2.1.1}	Relevancia ^{3.2.2.1.2}	Economía ^{3.2.2.1.3}	Monitoreable ^{3.2.2.1.4}	Adecuado ^{3.2.2.1.5}	Aporte marginal ^{3.2.2.1.6}
No cumple						
Cumple parcialmente						
Cumple	X	X	X	X	X	X

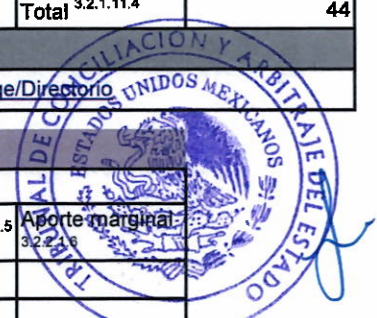



GOBIERNO DEL ESTADO DE TLAXCALA
ANTEPROYECTO DE PRESUPUESTO DE EGRESOS 2024
FICHA DE INDICADOR

Contacto indicador ^{3.2.3}			
Nombre ^{3.2.3.1}	Audiel	Area ^{3.2.3.4}	Dirección Administrativa
Apellido paterno ^{3.2.3.2}	Sanluis	Puesto ^{3.2.3.5}	Director Administrativo
Apellido materno ^{3.2.3.3}	Rivera	Teléfono ^{3.2.3.7}	2464626670
Correo electrónico ^{3.2.3.6}	sara_870730@hotmail.com		

Determinación de metas ^{3.2.4}			
Viabilidad de la meta ^{3.2.4.1}			
Meta acumulable ^{3.2.4.1.1}	Si	Comportamiento del indicador ^{3.2.4.1.2}	Descendente
Factibilidad de la meta ^{3.2.4.1.3}	Alta		

Línea base ^{3.2.4.2}				
Año ^{3.2.4.2.1}	Valor ^{3.2.4.2.2}			Periodo al que corresponde el valor ^{3.2.4.2.3}
	Indicador (relativo) ^{3.2.4.2.2.1}	Numerador (absoluto) ^{3.2.4.2.2.2}	Denominador (universo de cobertura) ^{3.2.4.2.2.3}	
Justificación línea base ^{3.2.4.2.4}				

Parámetros de semaforización ^{3.2.4.3}		
Tipo de valor ^{3.2.4.3.1}	Limite Superior	Limite Inferior
Verde	0	0
Amarillo	2	1
Rojo	3↑	

Meta sexenal ^{3.2.4.4}				
Año ^{3.2.4.4.1}	Valor ^{3.2.4.4.2}			Periodo al que corresponde el valor ^{3.2.4.4.3}
	Indicador ^{3.2.4.4.2.1} (relativo)	Numerador ^{3.2.4.4.2.2} (absoluto)	Denominador ^{3.2.4.4.2.3} (universo de cobertura)	
2021				

Metas intermedias ^{3.2.4.5}				
Año ^{3.2.4.5.1}	Valor ^{3.2.4.5.2}			Periodo al que corresponde el valor ^{3.2.4.5.3}
	Indicador ^{3.2.4.5.2.1} (relativo)	Numerador ^{3.2.4.5.2.2} (absoluto)	Denominador ^{3.2.4.5.2.3} (universo de cobertura)	
2018 ^{3.2.4.5.1.1}				
2019 ^{3.2.4.5.1.2}				
2020 ^{3.2.4.5.1.3}				
2021 ^{3.2.4.5.1.4}				
2022 ^{3.2.4.5.1.5}				





GOBIERNO DEL ESTADO DE TLAXCALA
ANTEPROYECTO DE PRESUPUESTO DE EGRESOS 2024
FICHA DE INDICADOR

Metas del ciclo presupuestario ^{3.2.4.6}

Periodo ^{3.2.4.6.1} (según la frecuencia de medición)	Valor ^{3.2.4.6.2}			Periodo al que corresponde el valor ^{3.2.4.6.3}
	Indicador ^{3.2.4.6.2.1} (relativo)	Numerador ^{3.2.4.6.2.2} (absoluto)	Denominador ^{3.2.4.6.2.3} (universo de cobertura)	
Periodo 1	0	0	0	31/12/2024

Características de las variables ^{3.2.5} (Se debe llenar este conjunto tanta veces como número de variables existan)

Nombre ^{3.2.5.1}	Número de Expedientes de Presunta Responsabilidad Administrativa presentados
Descripción de la variable ^{3.2.5.2}	Mide la cantidad de procedimientos de responsabilidad administrativa vigentes interpuestos por infracciones a la normativa vigente
Medios de verificación ^{3.2.5.3}	Informe de resultados al congreso año 2023 y/o Cédula de observaciones notificadas al Tribunal de Conciliación y Arbitraje del Estado de Tlaxcala.
Unidad de medida ^{3.2.5.4}	Expediente
Desagregación geográfica ^{3.2.5.5}	Estatal
Frecuencia ^{3.2.5.6}	Anual
Método de recopilación de datos ^{3.2.5.7}	Documental y de registro
Fecha de disponibilidad de la información ^{3.2.5.8}	Diciembre 2024.

Elaboró



Audiel Sanluis Rivera
Director Administrativo

Responsable del Proyecto



Audiel Sanluis Rivera
Director Administrativo

Autorizo

Miguel Ángel Tapale Hernández
Magistrado Presidente del Tribunal de
Conciliación y Arbitraje del Estado de
Tlaxcala



GOBIERNO DEL ESTADO DE TLAXCALA
ANTEPROYECTO DE PRESUPUESTO DE EGRESOS 2024
FICHA DE INDICADOR

Datos de Identificación¹

Dependencia:	61. TRIBUNAL DE CONCILIACIÓN Y ARBITRAJE DEL ESTADO DE TLAXCALA
Proyecto:	132/30 PROCURACIÓN E IMPARTICIÓN DE JUSTICIA
Clave Programática Específica:	MATRIZ ADMINISTRATIVA
Finalidad:	1. GOBIERNO
Función:	1.2 JUSTICIA
Subfunción:	1.2.1 IMPARTICIÓN DE JUSTICIA

Matriz de Indicadores para Resultados³

Resumen Narrativo^{3.1}

Objetivo al que corresponde el indicador^{3.1.1}	La Dirección Administrativa del Tribunal de Conciliación y Arbitraje del Estado de Tlaxcala, mejora la calidad del gasto público y la rendición de cuentas.	Marque el nivel del objetivo en la Matriz de Marco Lógico^{3.1.2}			
		Fin	Propósito	Componente	Actividad
Objetivo Ponderado^{3.1.3}			X		

Indicador^{3.2}

Datos de identificación del indicador^{3.2.1}

Orden:^{3.2.1.1}		1.1	Nombre del indicador^{3.2.1.2}	Porcentaje del Gasto ejecutado con relación al presupuesto autorizado y sus modificaciones	
Dimensión del indicador^{3.2.1.3}	Economía	Tipo de indicador para resultados^{3.2.1.4}		Estratégico	
Definición del indicador^{3.2.1.5}		Mide el cumplimiento porcentual relativo a la ejecución del gasto público			
Tipo valor de la meta^{3.2.1.6}	Relativo	Unidad de medida^{3.2.1.8}	Porcentaje		
Método de cálculo^{3.2.1.7}	Numerador	Presupuesto total ejercido			
	Denominador	Total de presupuesto autorizado (+ o -) modificaciones al presupuesto			
Desagregación geográfica^{3.2.1.9}	Estatal	Frecuencia de medición^{3.2.1.10}		Anual	
Contribución Agenda 2030:		SI	X	NO	
Objetivo Agenda 2030:		16. Paz, justicia e instituciones sólidas			
Transversalidad^{3.2.1.11}					
Enfoque de transversalidad^{3.2.1.11.1}		Perspectiva de Genero			
Hombres^{3.2.1.11.2}	18	Mujeres^{3.2.1.11.3}	26	Total^{3.2.1.11.4}	44
Serie de Información Disponible^{3.2.1.12}					
Información disponible^{3.2.1.12.1}	https://tca-tlax.org/Onepage/Directorio				

Características del indicador^{3.2.2}

	Característica^{3.2.2.1}				
Calificación^{3.2.2.2}	Claridad^{3.2.2.1.1}	Relevancia^{3.2.2.1.2}	Economía^{3.2.2.1.3}	Monitoreable^{3.2.2.1.4}	Adecuado^{3.2.2.1.5}
No cumple					
Cumple parcialmente					
Cumple	X	X	X	X	X





GOBIERNO DEL ESTADO DE TLAXCALA
ANTEPROYECTO DE PRESUPUESTO DE EGRESOS 2024
FICHA DE INDICADOR

Contacto indicador ^{3.2.3}			
Nombre ^{3.2.3.1}	Audiel	Area ^{3.2.3.4}	Dirección Administrativa
Apellido paterno ^{3.2.3.2}	Sanluis	Puesto ^{3.2.3.5}	Director Administrativo
Apellido materno ^{3.2.3.3}	Rivera	Teléfono ^{3.2.3.7}	2464626670
Correo electrónico ^{3.2.3.6}	sara_870730@hotmail.com		

Determinación de metas ^{3.2.4}			
Viabilidad de la meta ^{3.2.4.1}			
Meta acumulable ^{3.2.4.1.1}	Si	Comportamiento del indicador ^{3.2.4.1.2}	Ascendente
Factibilidad de la meta ^{3.2.4.1.3}	Alta		

Línea base ^{3.2.4.2}				
Año ^{3.2.4.2.1}	Valor ^{3.2.4.2.2}			Periodo al que corresponde el valor ^{3.2.4.2.3}
	Indicador (relativo) ^{3.2.4.2.2.1}	Numerador (absoluto) ^{3.2.4.2.2.2}	Denominador (universo de cobertura) ^{3.2.4.2.2.3}	
Justificación línea base ^{3.2.4.2.4}				

Parámetros de semaforización ^{3.2.4.3}		
Tipo de valor ^{3.2.4.3.1}	Limite Superior	Limite Inferior
Verde	20,083,350.00	19,126,999.95
Amarillo	19,126,999.94	19,126,999.89
Rojo		19,126,999.88

Meta sexenal ^{3.2.4.4}				
Año ^{3.2.4.4.1}	Valor ^{3.2.4.4.2}			Periodo al que corresponde el valor ^{3.2.4.4.3}
	Indicador ^{3.2.4.4.2.1} (relativo)	Numerador ^{3.2.4.4.2.2} (absoluto)	Denominador ^{3.2.4.4.2.3} (universo de cobertura)	
2021				

Metas intermedias ^{3.2.4.5}				
Año ^{3.2.4.5.1}	Valor ^{3.2.4.5.2}			Periodo al que corresponde el valor ^{3.2.4.5.3}
	Indicador ^{3.2.4.5.2.1} (relativo)	Numerador ^{3.2.4.5.2.2} (absoluto)	Denominador ^{3.2.4.5.2.3} (universo de cobertura)	
2018 ^{3.2.4.5.1.1}				
2019 ^{3.2.4.5.1.2}				
2020 ^{3.2.4.5.1.3}				
2021 ^{3.2.4.5.1.4}				
2022 ^{3.2.4.5.1.5}				





GOBIERNO DEL ESTADO DE TLAXCALA
ANTEPROYECTO DE PRESUPUESTO DE EGRESOS 2024
FICHA DE INDICADOR

Metas del ciclo presupuestario ^{3.2.4.6}

Período ^{3.2.4.6.1} (según la frecuencia de medición)	Valor ^{3.2.4.6.2}			Período al que corresponde el valor ^{3.2.4.6.3}
	Indicador ^{3.2.4.6.2.1} (relativo)	Numerador ^{3.2.4.6.2.2} (absoluto)	Denominador ^{3.2.4.6.2.3} (universo de cobertura)	
Período 4	100%	19,127,000.00	19,127,000.00	31/12/2024

Características de las variables ^{3.2.5} (Se debe llenar este conjunto tanta veces como número de variables existan)

Nombre ^{3.2.5.1}	Presupuesto total ejercido
Descripción de la variable ^{3.2.5.2}	Mide el cumplimiento porcentual relativo a la ejecución del gasto público
Medios de verificación ^{3.2.5.3}	Página de internet del Tribunal https://tca-tlax.org/Onepage/Transparencia
Unidad de medida ^{3.2.5.4}	Porcentaje
Desagregación geográfica ^{3.2.5.5}	Estatal
Frecuencia ^{3.2.5.6}	Anual
Método de recopilación de datos ^{3.2.5.7}	Documental y de registro
Fecha de disponibilidad de la información ^{3.2.5.8}	Diciembre 2024.

Elaboró

Audiel Sanluis Rivera
Director Administrativo

Responsable del Proyecto

Audiel Sanluis Rivera
Director Administrativo

Autorizó

Miguel Ángel Tapale Hernández
Magistrado Presidente del Tribunal de
Conciliación y Arbitraje del Estado de
Tlaxcala





GOBIERNO DEL ESTADO DE TLAXCALA
ANTEPROYECTO DE PRESUPUESTO DE EGRESOS 2024
FICHA DE INDICADOR

Datos de Identificación¹

Dependencia:	61. TRIBUNAL DE CONCILIACIÓN Y ARBITRAJE DEL ESTADO DE TLAXCALA
Proyecto:	132/30 PROCURACIÓN E IMPARTICIÓN DE JUSTICIA
Clave Programática Específica:	MATRIZ ADMINISTRATIVA
Finalidad:	1. GOBIERNO
Función:	1.2 JUSTICIA
Subfunción:	1.2.1 IMPARTICIÓN DE JUSTICIA

Matriz de Indicadores para Resultados³

Resumen Narrativo^{3.1}

Objetivo al que corresponde el indicador ^{3.1.1}	C1. Presupuesto Basado en Resultados evaluado	Marque el nivel del objetivo en la Matriz de Marco Lógico ^{3.1.2}			
		Fin	Propósito	Componente	Actividad
Objetivo Ponderado ^{3.1.3}				X	

Indicador^{3.2}

Datos de identificación del indicador^{3.2.1}

Orden: ^{3.2.1.1}		1.1.1	Nombre del indicador ^{3.2.1.2}	Porcentaje de indicadores con cumplimiento adecuado con respecto del total de indicadores establecidos en los proyectos		
Dimensión del indicador ^{3.2.1.3}	Eficacia	Tipo de indicador para resultados ^{3.2.1.4}		Gestión		
Definición del indicador ^{3.2.1.5}		Mide el cumplimiento verde de los indicadores establecidos en la Matriz institucional y la Matriz Administrativa				
Tipo valor de la meta ^{3.2.1.6}	Relativo	Unidad de medida ^{3.2.1.8}		Porcentaje		
Método de cálculo ^{3.2.1.7}	Numerador	Número de indicadores estratégicos y de gestión con cumplimiento verde				
	Denominador	Número total de indicadores estratégicos y de gestión programados en el ejercicio				
Desagregación geográfica ^{3.2.1.9}	Estatal	Frecuencia de medición ^{3.2.1.10}		Anual		
Contribución Agenda 2030:		SI	X	NO		
Objetivo Agenda 2030:		16. Paz, justicia e instituciones sólidas				
Transversalidad ^{3.2.1.11}						
Enfoque de transversalidad ^{3.2.1.11.1}		Perspectiva de Genero				
Hombres ^{3.2.1.11.2}	18	Mujeres ^{3.2.1.11.3}	26	Total ^{3.2.1.11.4}	44	
Serie de Información Disponible ^{3.2.1.12}						
Información disponible ^{3.2.1.12.1}		https://tca-tlax.org/Onepage/Directorio				

Características del indicador^{3.2.2}

Calificación ^{3.2.2.2}	Característica ^{3.2.2.1}					
	Claridad ^{3.2.2.1.1}	Relevancia ^{3.2.2.1.2}	Economía ^{3.2.2.1.3}	Monitoreable ^{3.2.2.1.4}	Adecuado ^{3.2.2.1.5}	Aporte marginal ^{3.2.2.1.6}
No cumple						
Cumple parcialmente						
Cumple	X	X	X	X	X	X





GOBIERNO DEL ESTADO DE TLAXCALA
ANTEPROYECTO DE PRESUPUESTO DE EGRESOS 2024
FICHA DE INDICADOR

Contacto indicador ^{3.2.3}			
Nombre ^{3.2.3.1}	Audiel	Area ^{3.2.3.4}	Dirección Administrativa
Apellido paterno ^{3.2.3.2}	Sanluis	Puesto ^{3.2.3.5}	Director Administrativo
Apellido materno ^{3.2.3.3}	Rivera	Teléfono ^{3.2.3.7}	2464626670
Correo electrónico ^{3.2.3.6}	sara_870730@hotmail.com		

Determinación de metas ^{3.2.4}			
Viabilidad de la meta ^{3.2.4.1}			
Meta acumulable ^{3.2.4.1.1}	Si	Comportamiento del indicador ^{3.2.4.1.2}	Ascendente
Factibilidad de la meta ^{3.2.4.1.3}	Alta		

Línea base ^{3.2.4.2}				
Año ^{3.2.4.2.1}	Valor ^{3.2.4.2.2}			Periodo al que corresponde el valor ^{3.2.4.2.3}
	Indicador (relativo) ^{3.2.4.2.2.1}	Numerador (absoluto) ^{3.2.4.2.2.2}	Denominador (universo de cobertura) ^{3.2.4.2.2.3}	
Justificación línea base ^{3.2.4.2.4}				

Parámetros de semaforización ^{3.2.4.3}			
Tipo de valor ^{3.2.4.3.1}	Limite Superior		Limite Inferior
Verde	24		22
Amarillo	21		18
Rojo			17↓

Meta sexenal ^{3.2.4.4}				
Año ^{3.2.4.4.1}	Valor ^{3.2.4.4.2}			Periodo al que corresponde el valor ^{3.2.4.4.3}
	Indicador ^{3.2.4.4.2.1} (relativo)	Numerador ^{3.2.4.4.2.2} (absoluto)	Denominador ^{3.2.4.4.2.3} (universo de cobertura)	
2021				

Metas intermedias ^{3.2.4.5}				
Año ^{3.2.4.5.1}	Valor ^{3.2.4.5.2}			Periodo al que corresponde el valor ^{3.2.4.5.3}
	Indicador ^{3.2.4.5.2.1} (relativo)	Numerador ^{3.2.4.5.2.2} (absoluto)	Denominador ^{3.2.4.5.2.3} (universo de cobertura)	
2018 ^{3.2.4.5.1.1}				
2019 ^{3.2.4.5.1.2}				
2020 ^{3.2.4.5.1.3}				
2021 ^{3.2.4.5.1.4}				
2022 ^{3.2.4.5.1.5}				

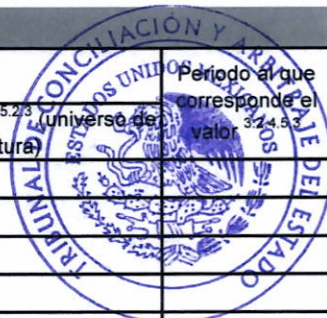



GOBIERNO DEL ESTADO DE TLAXCALA
ANTEPROYECTO DE PRESUPUESTO DE EGRESOS 2024
FICHA DE INDICADOR

Metas del ciclo presupuestario ^{3.2.4.6}

Período ^{3.2.4.6.1} (según la frecuencia de medición)	Valor ^{3.2.4.6.2}			Período al que corresponde el valor ^{3.2.4.6.3}
	Indicador ^{3.2.4.6.2.1} (relativo)	Numerador ^{3.2.4.6.2.2} (absoluto)	Denominador ^{3.2.4.6.2.3} (universo de cobertura)	
Período 1	100%	24	24	31/12/2024

Características de las variables ^{3.2.5} (Se debe llenar este conjunto tanta veces como número de variables existan)

Nombre ^{3.2.5.1}	Número de indicadores estratégicos y de gestión con cumplimiento verde
Descripción de la variable ^{3.2.5.2}	Mide el cumplimiento verde de los indicadores establecidos en la Matriz institucional y la Matriz Administrativa
Medios de verificación ^{3.2.5.3}	Página de internet del Tribunal https://tca-tlax.org/Onepage/Transparencia
Unidad de medida ^{3.2.5.4}	Porcentaje
Desagregación geográfica ^{3.2.5.5}	Estatal
Frecuencia ^{3.2.5.6}	Anual
Método de recopilación de datos ^{3.2.5.7}	Documental y de registro
Fecha de disponibilidad de la información ^{3.2.5.8}	Diciembre 2024.

Elaboró

Audiel Samuís Rivera
Audiel Samuís Rivera
Director Administrativo

Responsable del Proyecto

Audiel Samuís Rivera
Audiel Samuís Rivera
Director Administrativo

Autorizó

Miguel Ángel Tapale Hernández
Miguel Ángel Tapale Hernández
Magistrado Presidente del Tribunal de
Conciliación y Arbitraje del Estado de
Tlaxcala



GOBIERNO DEL ESTADO DE TLAXCALA
ANTEPROYECTO DE PRESUPUESTO DE EGRESOS 2024
FICHA DE INDICADOR

Datos de Identificación¹

Dependencia:	61. TRIBUNAL DE CONCILIACIÓN Y ARBITRAJE DEL ESTADO DE TLAXCALA
Proyecto:	132/30 PROCURACIÓN E IMPARTICIÓN DE JUSTICIA
Clave Programática Específica:	MATRIZ ADMINISTRATIVA
Finalidad:	1. GOBIERNO
Función:	1.2 JUSTICIA
Subfunción:	1.2.1 IMPARTICIÓN DE JUSTICIA

Matriz de Indicadores para Resultados³

Resumen Narrativo^{3.1}

Objetivo al que corresponde el indicador ^{3.1.1}	C2. Portal de transparencia actualizado	Marque el nivel del objetivo en la Matriz de Marco Lógico ^{3.1.2}			
		Fin	Propósito	Componente	Actividad
Objetivo Ponderado^{3.1.3}				X	

Indicador^{3.2}

Datos de identificación del indicador^{3.2.1}

Orden: ^{3.2.1.1}	1.1.2	Nombre del indicador ^{3.2.1.2}	Porcentaje de fracciones de la LGTAIP atendidas		
Dimensión del indicador ^{3.2.1.3}	Eficacia	Tipo de indicador para resultados ^{3.2.1.4}	Gestión		
Definición del indicador ^{3.2.1.5}	Mide el cumplimiento de atención a las fracciones de la LGTAIP aprobadas por el ente garante				
Tipo valor de la meta ^{3.2.1.6}	Relativo	Unidad de medida ^{3.2.1.8}	Porcentaje		
Método de cálculo ^{3.2.1.7}	Numerador	Número de fracciones de la LGTAIP evaluadas			
	Denominador	Total de fracciones establecidas			
Desagregación geográfica ^{3.2.1.9}	Estatal	Frecuencia de medición ^{3.2.1.10}	Trimestral		
Contribución Agenda 2030:		SI	X	NO	
Objetivo Agenda 2030:		16. Paz, justicia e instituciones sólidas			
Transversalidad ^{3.2.1.11}					
Enfoque de transversalidad ^{3.2.1.11.1}	Perspectiva de Genero				
Hombres ^{3.2.1.11.2}	18	Mujeres ^{3.2.1.11.3}	26	Total ^{3.2.1.11.4}	44
Serie de Información Disponible ^{3.2.1.12}					
Información disponible ^{3.2.1.12.1}	https://tca-tlax.org/Onepage/Directorio				

Características del indicador^{3.2.2}

	Característica ^{3.2.2.1}					
Calificación ^{3.2.2.2}	Claridad ^{3.2.2.1.1}	Relevancia ^{3.2.2.1.2}	Economía ^{3.2.2.1.3}	Monitoreable ^{3.2.2.1.4}	Adecuado ^{3.2.2.1.5}	Aporte marginal ^{3.2.2.1.6}
No cumple						
Cumple parcialmente						
Cumple	X	X	X	X	X	X





GOBIERNO DEL ESTADO DE TLAXCALA
ANTEPROYECTO DE PRESUPUESTO DE EGRESOS 2024
FICHA DE INDICADOR

Contacto indicador ^{3.2.3}			
Nombre ^{3.2.3.1}	Javier Alan	Area ^{3.2.3.4}	Transparencia y Archivo
Apellido paterno ^{3.2.3.2}	Garcia	Puesto ^{3.2.3.5}	Encargado de Transparencia y Archivo
Apellido materno ^{3.2.3.3}	Romero	Teléfono ^{3.2.3.7}	2464626670
Correo electrónico ^{3.2.3.6}			

Determinación de metas ^{3.2.4}

Viabilidad de la meta ^{3.2.4.1}			
Meta acumulable ^{3.2.4.1.1}	No	Comportamiento del indicador ^{3.2.4.1.2}	Ascendente
Factibilidad de la meta ^{3.2.4.1.3}	Alta		

Línea base ^{3.2.4.2}				
Año ^{3.2.4.2.1}	Valor ^{3.2.4.2.2}			Período al que corresponde el valor ^{3.2.4.2.3}
	Indicador (relativo) ^{3.2.4.2.2.1}	Numerador (absoluto) ^{3.2.4.2.2.2}	Denominador (universo de cobertura) ^{3.2.4.2.2.3}	
Justificación línea base ^{3.2.4.2.4}				

Parámetros de semaforización ^{3.2.4.3}		
Tipo de valor ^{3.2.4.3.1}	Limite Superior	Limite Inferior
Verde	52	50
Amarillo	47	42
Rojo		41↓

Meta sexenal ^{3.2.4.4}				
Año ^{3.2.4.4.1}	Valor ^{3.2.4.4.2}			Período al que corresponde el valor ^{3.2.4.4.3}
	Indicador ^{3.2.4.4.2.1} (relativo)	Numerador ^{3.2.4.4.2.2} (absoluto)	Denominador ^{3.2.4.4.2.3} (universo de cobertura)	
2021				

Metas intermedias ^{3.2.4.5}				
Año ^{3.2.4.5.1}	Valor ^{3.2.4.5.2}			Período al que corresponde el valor ^{3.2.4.5.3}
	Indicador ^{3.2.4.5.2.1} (relativo)	Numerador ^{3.2.4.5.2.2} (absoluto)	Denominador ^{3.2.4.5.2.3} (universo de cobertura)	
2018 ^{3.2.4.5.1.1}				
2019 ^{3.2.4.5.1.2}				
2020 ^{3.2.4.5.1.3}				
2021 ^{3.2.4.5.1.4}				
2022 ^{3.2.4.5.1.5}				





GOBIERNO DEL ESTADO DE TLAXCALA
ANTEPROYECTO DE PRESUPUESTO DE EGRESOS 2024
FICHA DE INDICADOR

Metas del ciclo presupuestario ^{3.2.4.6}

Periodo ^{3.2.4.6.1} (según la frecuencia de medición)	Valor ^{3.2.4.6.2}			Periodo al que corresponde el valor ^{3.2.4.6.3}
	Indicador ^{3.2.4.6.2.1} (relativo)	Numerador ^{3.2.4.6.2.2} (absoluto)	Denominador ^{3.2.4.6.2.3} (universo de cobertura)	
Periodo 1	100%	52	52	31/03/2024
Periodo 2	100%	52	52	30/06/2024
Periodo 3	100%	52	52	30/09/2024
Periodo 4	100%	52	52	31/12/2024

Características de las variables ^{3.2.5} (Se debe llenar este conjunto tanta veces como número de variables existan)

Nombre ^{3.2.5.1}	Número de fracciones de la LGTAIP evaluadas
Descripción de la variable ^{3.2.5.2}	Mide el cumplimiento de atención a las fracciones de la LGTAIP aprobadas por el ente garante
Medios de verificación ^{3.2.5.3}	Página de internet del Tribunal https://tca-tlax.org/Onepage/Transparencia
Unidad de medida ^{3.2.5.4}	Porcentaje
Desagregación geográfica ^{3.2.5.5}	Estatal
Frecuencia ^{3.2.5.6}	Trimestral
Método de recopilación de datos ^{3.2.5.7}	Documental y de registro
Fecha de disponibilidad de la información ^{3.2.5.8}	Marzo, Junio, Septiembre y Diciembre 2024

Elaboró

Javier Alan García Romero

Encargado del Área de Transparencia y

Archivo

Responsable del Proyecto

Audiel Santius Rivera

Director Administrativo

Autorizó

Miguel Ángel Tapale Hernández
Magistrado Presidente del Tribunal de
Conciliación y Arbitraje del Estado de
Tlaxcala





GOBIERNO DEL ESTADO DE TLAXCALA
ANTEPROYECTO DE PRESUPUESTO DE EGRESOS 2024
FICHA DE INDICADOR

Datos de Identificación¹

Dependencia:	61. TRIBUNAL DE CONCILIACIÓN Y ARBITRAJE DEL ESTADO DE TLAXCALA
Proyecto:	132/30 PROCURACIÓN E IMPARTICIÓN DE JUSTICIA
Clave Programática Específica:	MATRIZ ADMINISTRATIVA
Finalidad:	1. GOBIERNO
Función:	1.2 JUSTICIA
Subfunción:	1.2.1 IMPARTICIÓN DE JUSTICIA

Matriz de Indicadores para Resultados³

Resumen Narrativo^{3.1}

Objetivo al que corresponde el indicador ^{3.1.1}	C3. Informes de observaciones internas realizados	Marque el nivel del objetivo en la Matriz de Marco Lógico ^{3.1.2}			
		Fin	Propósito	Componente	Actividad
Objetivo Ponderado ^{3.1.3}				X	

Indicador^{3.2}

Datos de identificación del indicador^{3.2.1}

Orden: ^{3.2.1.1}	1.1.3	Nombre del indicador ^{3.2.1.2}	Porcentaje de observaciones atendidas		
Dimensión del indicador ^{3.2.1.3}	Eficacia	Tipo de indicador para resultados ^{3.2.1.4}	Gestión		
Definición del indicador ^{3.2.1.5}	Mide el cumplimiento de atención a las observaciones y recomendaciones realizadas por la contraloría interna				
Tipo valor de la meta ^{3.2.1.6}	Relativo	Unidad de medida ^{3.2.1.8}	Porcentaje		
Método de cálculo ^{3.2.1.7}	Numerador	Recomendaciones atendidas			
	Denominador	Recomendaciones emitidas			
Desagregación geográfica ^{3.2.1.9}	Estatal	Frecuencia de medición ^{3.2.1.10}	Trimestral		
Contribución Agenda 2030:		SI	X	NO	
Objetivo Agenda 2030:		16. Paz, justicia e instituciones sólidas			
Transversalidad ^{3.2.1.11}					
Enfoque de transversalidad ^{3.2.1.11.1}		Perspectiva de Genero			
Hombres ^{3.2.1.11.2}	18	Mujeres ^{3.2.1.11.3}	26	Total ^{3.2.1.11.4}	44
Serie de Información Disponible ^{3.2.1.12}					
Información disponible ^{3.2.1.12.1}	https://tca-tlax.org/Onepage/Directorio				

Características del indicador^{3.2.2}

Calificación ^{3.2.2.2}	Característica ^{3.2.2.1}					
	Claridad ^{3.2.2.1.1}	Relevancia ^{3.2.2.1.2}	Economía ^{3.2.2.1.3}	Monitoreable ^{3.2.2.1.4}	Adecuado ^{3.2.2.1.5}	Aporte marginal ^{3.2.2.1.6}
No cumple						
Cumple parcialmente						
Cumple	X	X	X	X	X	X





GOBIERNO DEL ESTADO DE TLAXCALA
ANTEPROYECTO DE PRESUPUESTO DE EGRESOS 2024
FICHA DE INDICADOR

Contacto indicador ^{3.2.3}			
Nombre ^{3.2.3.1}	Mónica	Area ^{3.2.3.4}	Contraloría
Apellido paterno ^{3.2.3.2}	Sanchez	Puesto ^{3.2.3.5}	Contralora
Apellido materno ^{3.2.3.3}	Lumbreras	Teléfono ^{3.2.3.7}	2464626670
Correo electrónico ^{3.2.3.6}			

Determinación de metas ^{3.2.4}			
Viabilidad de la meta ^{3.2.4.1}			
Meta acumulable ^{3.2.4.1.1}	No	Comportamiento del indicador ^{3.2.4.1.2}	Descendente
Factibilidad de la meta ^{3.2.4.1.3}	Alta		

Línea base ^{3.2.4.2}				
Año ^{3.2.4.2.1}	Valor ^{3.2.4.2.2}			Periodo al que corresponde el valor ^{3.2.4.2.3}
	Indicador (relativo) ^{3.2.4.2.2.1}	Numerador (absoluto) ^{3.2.4.2.2.2}	Denominador (universo de cobertura) ^{3.2.4.2.2.3}	
Justificación línea base ^{3.2.4.2.4}				

Parámetros de semaforización ^{3.2.4.3}		
Tipo de valor ^{3.2.4.3.1}	Limite Superior	Limite Inferior
Verde	18	15
Amarillo	21	19
Rojo	22↑	

Meta sexenal ^{3.2.4.4}				
Año ^{3.2.4.4.1}	Valor ^{3.2.4.4.2}			Periodo al que corresponde el valor ^{3.2.4.4.3}
	Indicador ^{3.2.4.4.2.1} (relativo)	Numerador ^{3.2.4.4.2.2} (absoluto)	Denominador ^{3.2.4.4.2.3} (universo de cobertura)	
2021				

Metas intermedias ^{3.2.4.5}				
Año ^{3.2.4.5.1}	Valor ^{3.2.4.5.2}			Periodo al que corresponde el valor ^{3.2.4.5.3}
	Indicador ^{3.2.4.5.2.1} (relativo)	Numerador ^{3.2.4.5.2.2} (absoluto)	Denominador ^{3.2.4.5.2.3} (universo de cobertura)	
2018 ^{3.2.4.5.1.1}				
2019 ^{3.2.4.5.1.2}				
2020 ^{3.2.4.5.1.3}				
2021 ^{3.2.4.5.1.4}				
2022 ^{3.2.4.5.1.5}				





GOBIERNO DEL ESTADO DE TLAXCALA
ANTEPROYECTO DE PRESUPUESTO DE EGRESOS 2024
FICHA DE INDICADOR

Metas del ciclo presupuestario ^{3.2.4.6}

Periodo ^{3.2.4.6.1} (según la frecuencia de medición)	Valor ^{3.2.4.6.2}			Periodo al que corresponde el valor ^{3.2.4.6.3}
	Indicador ^{3.2.4.6.2.1} (relativo)	Numerador ^{3.2.4.6.2.2} (absoluto)	Denominador ^{3.2.4.6.2.3} (universo de cobertura)	
Periodo 1	100%	15	15	31/03/2024
Periodo 2	100%	15	15	30/06/2024
Periodo 3	100%	15	15	30/09/2024
Periodo 4	100%	15	15	31/12/2024

Características de las variables ^{3.2.5} (Se debe llenar este conjunto tanta veces como número de variables existan)

Nombre ^{3.2.5.1}	Recomendaciones atendidas
Descripción de la variable ^{3.2.5.2}	Mide el cumplimiento de atención a las observaciones y recomendaciones realizadas por la contraloría interna
Medios de verificación ^{3.2.5.3}	Reportes emitidos por la Contraloría Interna
Unidad de medida ^{3.2.5.4}	Porcentaje
Desagregación geográfica ^{3.2.5.5}	Estatal
Frecuencia ^{3.2.5.6}	Trimestral
Método de recopilación de datos ^{3.2.5.7}	Documental y de registro
Fecha de disponibilidad de la información ^{3.2.5.8}	Marzo, Junio, Septiembre y Diciembre 2024

Elaboró

Mónica Sánchez Lumbreras
Contralora

Responsable del Proyecto

Audiel Sanluis Rivera
Director Administrativo

Autorizó

Miguel Ángel Tiapala Hernández
Magistrado Presidente del Tribunal de
Conciliación y Arbitraje del Estado de
Tlaxcala





GOBIERNO DEL ESTADO DE TLAXCALA
ANTEPROYECTO DE PRESUPUESTO DE EGRESOS 2024
FICHA DE INDICADOR

Datos de Identificación¹

Dependencia:	61. TRIBUNAL DE CONCILIACIÓN Y ARBITRAJE DEL ESTADO DE TLAXCALA
Proyecto:	132/30 PROCURACIÓN E IMPARTICIÓN DE JUSTICIA
Clave Programática Específica:	MATRIZ ADMINISTRATIVA
Finalidad:	1. GOBIERNO
Función:	1.2 JUSTICIA
Subfunción:	1.2.1 IMPARTICIÓN DE JUSTICIA

Matriz de Indicadores para Resultados³

Resumen Narrativo^{3.1}

Objetivo al que corresponde el indicador ^{3.1.1}	C1A1. Ejecución del Presupuesto	Marque el nivel del objetivo en la Matriz de Marco Lógico ^{3.1.2}			
		Fin	Propósito	Componente	Actividad
Objetivo Ponderado ^{3.1.3}					X

Indicador^{3.2}

Datos de identificación del indicador^{3.2.1}

Orden: ^{3.2.1.1}	1.1.1.1	Nombre del indicador ^{3.2.1.2}	Porcentaje de ejecución del presupuesto		
Dimensión del indicador ^{3.2.1.3}	Economía	Tipo de indicador para resultados ^{3.2.1.4}		Gestión	
Definición del indicador ^{3.2.1.5}		Mide porcentaje relativo del ejercicio del gasto público, respecto a las ministraciones mensuales obtenidas			
Tipo valor de la meta ^{3.2.1.6}	Relativo	Unidad de medida ^{3.2.1.8}	Porcentaje		
Método de cálculo ^{3.2.1.7}	Numerador	Presupuesto ejercido en el mes			
	Denominador	Presupuesto asignado en el ejercicio			
Desagregación geográfica ^{3.2.1.9}	Estatal	Frecuencia de medición ^{3.2.1.10}	Mensual		
Contribución Agenda 2030:		SI	X	NO	
Objetivo Agenda 2030:		16. Paz, justicia e instituciones sólidas			
Transversalidad ^{3.2.1.11}					
Enfoque de transversalidad ^{3.2.1.11.1}		Perspectiva de Genero			
Hombres ^{3.2.1.11.2}	18	Mujeres ^{3.2.1.11.3}	26	Total ^{3.2.1.11.4}	44
Serie de Información Disponible ^{3.2.1.12}					
Información disponible ^{3.2.1.12.1}		https://tca-tlax.org/Onepage/Directorio			

Características del indicador^{3.2.2}

Calificación ^{3.2.2.2}	Característica ^{3.2.2.1}					
	Claridad ^{3.2.2.1.1}	Relevancia ^{3.2.2.1.2}	Economía ^{3.2.2.1.3}	Monitoreable ^{3.2.2.1.4}	Adecuado ^{3.2.2.1.5}	Aporte marginal ^{3.2.2.1.6}
No cumple						
Cumple parcialmente						
Cumple	X	X	X	X	X	X





GOBIERNO DEL ESTADO DE TLAXCALA
ANTEPROYECTO DE PRESUPUESTO DE EGRESOS 2024
FICHA DE INDICADOR

Contacto indicador ^{3.2.3}			
Nombre ^{3.2.3.1}	Audiel	Area ^{3.2.3.4}	Dirección Administrativa
Apellido paterno ^{3.2.3.2}	Sanluis	Puesto ^{3.2.3.5}	Director Administrativo
Apellido materno ^{3.2.3.3}	Rivera	Teléfono ^{3.2.3.7}	2464626670
Correo electrónico ^{3.2.3.6}			

Determinación de metas ^{3.2.4}			
Viabilidad de la meta ^{3.2.4.1}			
Meta acumulable ^{3.2.4.1.1}	Si	Comportamiento del indicador ^{3.2.4.1.2}	Ascendente
Factibilidad de la meta ^{3.2.4.1.3}	Alta		

Línea base ^{3.2.4.2}				
Año ^{3.2.4.2.1}	Valor ^{3.2.4.2.2}			Periodo al que corresponde el valor ^{3.2.4.2.3}
	Indicador (relativo) ^{3.2.4.2.2.1}	Numerador (absoluto) ^{3.2.4.2.2.2}	Denominador (universo de cobertura) ^{3.2.4.2.2.3}	
Justificación línea base ^{3.2.4.2.4}				

Parámetros de semaforización ^{3.2.4.3}			
Tipo de valor ^{3.2.4.3.1}		Limite Superior	Limite Inferior
Verde		20,083,350.00	19,126,999.95
Amarillo		19,126,999.94	19,126,999.89
Rojo			19,126,999.88

Meta sexenal ^{3.2.4.4}				
Año ^{3.2.4.4.1}	Valor ^{3.2.4.4.2}			Periodo al que corresponde el valor ^{3.2.4.4.3}
	Indicador ^{3.2.4.4.2.1} (relativo)	Numerador ^{3.2.4.4.2.2} (absoluto)	Denominador ^{3.2.4.4.2.3} (universo de cobertura)	
2021				

Metas intermedias ^{3.2.4.5}				
Año ^{3.2.4.5.1}	Valor ^{3.2.4.5.2}			Periodo al que corresponde el valor ^{3.2.4.5.3}
	Indicador ^{3.2.4.5.2.1} (relativo)	Numerador ^{3.2.4.5.2.2} (absoluto)	Denominador ^{3.2.4.5.2.3} (universo de cobertura)	
2018 ^{3.2.4.5.1.1}				
2019 ^{3.2.4.5.1.2}				
2020 ^{3.2.4.5.1.3}				
2021 ^{3.2.4.5.1.4}				
2022 ^{3.2.4.5.1.5}				





GOBIERNO DEL ESTADO DE TLAXCALA
ANTEPROYECTO DE PRESUPUESTO DE EGRESOS 2024
FICHA DE INDICADOR

Metas del ciclo presupuestario ^{3.2.4.6}

Periodo ^{3.2.4.6.1} (según la frecuencia de medición)	Valor ^{3.2.4.6.2}			Periodo al que corresponde el valor ^{3.2.4.6.3}
	Indicador ^{3.2.4.6.2.1} (relativo)	Numerador ^{3.2.4.6.2.2} (absoluto)	Denominador ^{3.2.4.6.2.3} (universo de cobertura)	
Periodo 1	7%	1,423,000.00	19,127,000.00	enero
Periodo 2	8%	1,438,000.00	19,127,000.00	febrero
Periodo 3	8%	1,466,000.00	19,127,000.00	marzo
Periodo 4	7%	1,400,000.00	19,127,000.00	abril
Periodo 5	7%	1,429,000.00	19,127,000.00	mayo
Periodo 6	8%	1,580,000.00	19,127,000.00	junio
Periodo 7	8%	1,613,000.00	19,127,000.00	julio
Periodo 8	7%	1,391,000.00	19,127,000.00	agosto
Periodo 9	7%	1,403,000.00	19,127,000.00	septiembre
Periodo 10	7%	1,282,000.00	19,127,000.00	octubre
Periodo 11	12%	2,239,000.00	19,127,000.00	noviembre
Periodo 12	13%	2,463,000.00	19,127,000.00	diciembre

Características de las variables ^{3.2.5} (Se debe llenar este conjunto tanta veces como número de variables existan)

Nombre ^{3.2.5.1}	Presupuesto ejercido en el mes
Descripción de la variable ^{3.2.5.2}	Mide porcentaje relativo del ejercicio del gasto público, respecto a las ministraciones mensuales obtenidas
Medios de verificación ^{3.2.5.3}	Sistema de Contabilidad Gubernamental
Unidad de medida ^{3.2.5.4}	Porcentaje
Desagregación geográfica ^{3.2.5.5}	Estatal
Frecuencia ^{3.2.5.6}	Mensual
Método de recopilación de datos ^{3.2.5.7}	Documental y de registro
Fecha de disponibilidad de la información ^{3.2.5.8}	enero, febrero, marzo, abril, mayo, junio, julio, agosto, septiembre, octubre, noviembre y diciembre 2024

Elaboró

Audiel Sanluis Rivera
Director Administrativo

Responsable del Proyecto

Audiel Sanluis Rivera
Director Administrativo

Autorizó

Miguel Ángel Tlapale Hernández
Magistrado Presidente del Tribunal de
Conciliación y Arbitraje del Estado de
Tlaxcala



GOBIERNO DEL ESTADO DE TLAXCALA
ANTEPROYECTO DE PRESUPUESTO DE EGRESOS 2024
FICHA DE INDICADOR

Datos de Identificación¹

Dependencia:	61. TRIBUNAL DE CONCILIACIÓN Y ARBITRAJE DEL ESTADO DE TLAXCALA
Proyecto:	132/30 PROCURACIÓN E IMPARTICIÓN DE JUSTICIA
Clave Programática Específica:	MATRIZ ADMINISTRATIVA
Finalidad:	1. GOBIERNO
Función:	1.2 JUSTICIA
Subfunción:	1.2.1 IMPARTICIÓN DE JUSTICIA

Matriz de Indicadores para Resultados³

Resumen Narrativo^{3.1}

Objetivo al que corresponde el indicador ^{3.1.1}	C1A2. Gestion de Recursos Materiales y Servicios Generales	Marque el nivel del objetivo en la Matriz de Marco Lógico ^{3.1.2}			
		Fin	Propósito	Componente	Actividad
Objetivo Ponderado ^{3.1.3}					X

Indicador^{3.2}

Datos de identificación del indicador^{3.2.1}

Orden: ^{3.2.1.1}	1.1.1.2	Nombre del indicador ^{3.2.1.2}	Porcentaje de requisiciones autorizadas o aprobadas para su ejecución		
Dimensión del indicador ^{3.2.1.3}	Eficacia	Tipo de indicador para resultados ^{3.2.1.4}	Gestión		
Definición del indicador ^{3.2.1.5}	Mide el porcentaje de atención a las solicitudes internas de materiales, suministros, servicios, activos fijos e intangibles solicitados				
Tipo valor de la meta ^{3.2.1.6}	Relativo	Unidad de medida ^{3.2.1.8}	Porcentaje		
Método de cálculo ^{3.2.1.7}	Numerador	Requisiciones Atendidas			
	Denominador	Total de Requisiciones Solicitadas			
Desagregación geográfica ^{3.2.1.9}	Estatal	Frecuencia de medición ^{3.2.1.10}	Mensual		
Contribución Agenda 2030:		S	X	NO	
Objetivo Agenda 2030:		16. Paz, justicia e instituciones sólidas			
Transversalidad ^{3.2.1.11}					
Enfoque de transversalidad ^{3.2.1.11.1}	Perspectiva de Genero				
Hombres ^{3.2.1.11.2}	18	Mujeres ^{3.2.1.11.3}	26	Total ^{3.2.1.11.4}	44
Serie de Información Disponible ^{3.2.1.12}					
Información disponible ^{3.2.1.12.1}	https://tca-tlax.org/Onepage/Directorio				

Características del indicador^{3.2.2}

	Característica ^{3.2.2.1}					
Calificación ^{3.2.2.2}	Claridad ^{3.2.2.1.1}	Relevancia ^{3.2.2.1.2}	Economía ^{3.2.2.1.3}	Monitoreable ^{3.2.2.1.4}	Adecuado ^{3.2.2.1.5}	Aporte marginal ^{3.2.2.1.6}
No cumple						
Cumple parcialmente						
Cumple	X	X	X	X	X	X





GOBIERNO DEL ESTADO DE TLAXCALA
ANTEPROYECTO DE PRESUPUESTO DE EGRESOS 2024
FICHA DE INDICADOR

Contacto indicador ^{3.2.3}			
Nombre ^{3.2.3.1}	Audiel	Area ^{3.2.3.4}	Dirección Administrativa
Apellido paterno ^{3.2.3.2}	Sanluis	Puesto ^{3.2.3.5}	Director Administrativo
Apellido materno ^{3.2.3.3}	Rivera	Teléfono ^{3.2.3.7}	2464626670
Correo electrónico ^{3.2.3.6}			

Determinación de metas ^{3.2.4}			
Viabilidad de la meta ^{3.2.4.1}			
Meta acumulable ^{3.2.4.1.1}	Si	Comportamiento del indicador ^{3.2.4.1.2}	Ascendente
Factibilidad de la meta ^{3.2.4.1.3}	Alta		

Línea base ^{3.2.4.2}				
Año ^{3.2.4.2.1}	Valor ^{3.2.4.2.2}			Periodo al que corresponde el valor ^{3.2.4.2.3}
	Indicador (relativo) ^{3.2.4.2.2.1}	Numerador (absoluto) ^{3.2.4.2.2.2}	Denominador (universo de cobertura) ^{3.2.4.2.2.3}	
Justificación línea base ^{3.2.4.2.4}				

Parámetros de semaforización ^{3.2.4.3}			
Tipo de valor ^{3.2.4.3.1}		Limite Superior	Limite Inferior
Verde		550	450
Amarillo		449	400
Rojo		551↑	399↓

Meta sexenal ^{3.2.4.4}				
Año ^{3.2.4.4.1}	Valor ^{3.2.4.4.2}			Periodo al que corresponde el valor ^{3.2.4.4.3}
	Indicador ^{3.2.4.4.2.1} (relativo)	Numerador ^{3.2.4.4.2.2} (absoluto)	Denominador ^{3.2.4.4.2.3} (universo de cobertura)	
2021				

Metas intermedias ^{3.2.4.5}				
Año ^{3.2.4.5.1}	Valor ^{3.2.4.5.2}			Periodo al que corresponde el valor ^{3.2.4.5.3}
	Indicador ^{3.2.4.5.2.1} (relativo)	Numerador ^{3.2.4.5.2.2} (absoluto)	Denominador ^{3.2.4.5.2.3} (universo de cobertura)	
2018 ^{3.2.4.5.1.1}				
2019 ^{3.2.4.5.1.2}				
2020 ^{3.2.4.5.1.3}				
2021 ^{3.2.4.5.1.4}				
2022 ^{3.2.4.5.1.5}				





GOBIERNO DEL ESTADO DE TLAXCALA
ANTEPROYECTO DE PRESUPUESTO DE EGRESOS 2024
FICHA DE INDICADOR

Metas del ciclo presupuestario ^{3.2.4.6}

Periodo ^{3.2.4.6.1} (según la frecuencia de medición)	Valor ^{3.2.4.6.2}			Periodo al que corresponde el valor ^{3.2.4.6.3}
	Indicador ^{3.2.4.6.2.1} (relativo)	Numerador ^{3.2.4.6.2.2} (absoluto)	Denominador ^{3.2.4.6.2.3} (universo de cobertura)	
Periodo 1	9%	45	500	enero
Periodo 2	10%	48	500	febrero
Periodo 3	8%	40	500	marzo
Periodo 4	9%	45	500	abril
Periodo 5	9%	44	500	mayo
Periodo 6	9%	46	500	junio
Periodo 7	8%	40	500	julio
Periodo 8	10%	50	500	agosto
Periodo 9	8%	42	500	septiembre
Periodo 10	10%	50	500	octubre
Periodo 11	10%	50	500	noviembre
Periodo 12	0%	0	0	diciembre

Características de las variables ^{3.2.5} (Se debe llenar este conjunto tanta veces como número de variables existan)

Nombre ^{3.2.5.1}	Requisiciones Atendidas
Descripción de la variable ^{3.2.5.2}	Mide el porcentaje de atención a las solicitudes internas de materiales, suministros, servicios, activos fijos e intangibles solicitados
Medios de verificación ^{3.2.5.3}	Registro de requisiciones recibidas en la Dirección Administrativa
Unidad de medida ^{3.2.5.4}	Porcentaje
Desagregación geográfica ^{3.2.5.5}	Estatal
Frecuencia ^{3.2.5.6}	Mensual
Método de recopilación de datos ^{3.2.5.7}	Documental y de registro
Fecha de disponibilidad de la información ^{3.2.5.8}	enero, febrero, marzo, abril, mayo, junio, julio, agosto, septiembre, octubre, noviembre y diciembre 2024

Elaboró

Audiel Sanjuán Rivera
Director Administrativo

Responsable del Proyecto

Audiel Sanjuán Rivera
Director Administrativo

Autorizó

Miguel Ángel Tlapale Hernández
Magistrado Presidente del Tribunal de
Conciliación y Arbitraje del Estado de
Tlaxcala



GOBIERNO DEL ESTADO DE TLAXCALA
ANTEPROYECTO DE PRESUPUESTO DE EGRESOS 2024
FICHA DE INDICADOR

Datos de Identificación¹

Dependencia:	61. TRIBUNAL DE CONCILIACIÓN Y ARBITRAJE DEL ESTADO DE TLAXCALA
Proyecto:	132/30 PROCURACIÓN E IMPARTICIÓN DE JUSTICIA
Clave Programática Específica:	MATRIZ ADMINISTRATIVA
Finalidad:	1. GOBIERNO
Función:	1.2 JUSTICIA
Subfunción:	1.2.1 IMPARTICIÓN DE JUSTICIA

Matriz de Indicadores para Resultados³

Resumen Narrativo^{3.1}

Objetivo al que corresponde el indicador ^{3.1.1}	C2A1. Atención a solicitudes de información	Marque el nivel del objetivo en la Matriz de Marco Lógico ^{3.1.2}			
		Fin	Propósito	Componente	Actividad
Objetivo Ponderado ^{3.1.3}					X

Indicador^{3.2}

Datos de identificación del indicador^{3.2.1}

Orden: ^{3.2.1.1}	1.1.2.1	Nombre del indicador ^{3.2.1.2}	Porcentaje de solicitudes de información atendidas		
Dimensión del indicador ^{3.2.1.3}	Eficacia	Tipo de indicador para resultados ^{3.2.1.4}	Gestión		
Definición del indicador ^{3.2.1.5}	Mide el porcentaje de atención a las solicitudes de información contestadas, en terminos de la normatividad vigente.				
Tipo valor de la meta ^{3.2.1.6}	Relativo	Unidad de medida ^{3.2.1.8}	Porcentaje		
Método de cálculo ^{3.2.1.7}	Numerador	Solicitudes de información atendidas			
	Denominador	Total de solicitudes recibidas			
Desagregación geográfica ^{3.2.1.9}	Estatal	Frecuencia de medición ^{3.2.1.10}	Mensual		
Contribución Agenda 2030:		SI	X	NO	
Objetivo Agenda 2030:		16. Paz, justicia e instituciones sólidas			
Transversalidad ^{3.2.1.11}					
Enfoque de transversalidad ^{3.2.1.11.1}	Perspectiva de Genero				
Hombres ^{3.2.1.11.2}	18	Mujeres ^{3.2.1.11.3}	26	Total ^{3.2.1.11.4}	44
Serie de Información Disponible ^{3.2.1.12}					
Información disponible ^{3.2.1.12.1}	https://tca-tlx.org/Onepage/Directorio				

Características del indicador^{3.2.2}

Calificación ^{3.2.2.2}	Característica ^{3.2.2.1}					
	Claridad ^{3.2.2.1.1}	Relevancia ^{3.2.2.1.2}	Economía ^{3.2.2.1.3}	Monitoreable ^{3.2.2.1.4}	Adecuado ^{3.2.2.1.5}	Aporte marginal ^{3.2.2.1.6}
No cumple						
Cumple parcialmente						
Cumple	X	X	X	X	X	X





GOBIERNO DEL ESTADO DE TLAXCALA
ANTEPROYECTO DE PRESUPUESTO DE EGRESOS 2024
FICHA DE INDICADOR

Contacto indicador ^{3.2.3}			
Nombre ^{3.2.3.1}	Javier Alan	Area ^{3.2.3.4}	Transparencia y Archivo
Apellido paterno ^{3.2.3.2}	Garcia	Puesto ^{3.2.3.5}	Encargado de Transparencia y Archivo
Apellido materno ^{3.2.3.3}	Romero	Teléfono ^{3.2.3.7}	2464626670
Correo electrónico ^{3.2.3.6}			

Determinación de metas ^{3.2.4}

Viabilidad de la meta ^{3.2.4.1}

Meta acumulable ^{3.2.4.1.1}	Si	Comportamiento del indicador ^{3.2.4.1.2}	Ascendente
Factibilidad de la meta ^{3.2.4.1.3}	Alta		

Línea base ^{3.2.4.2}

Año ^{3.2.4.2.1}	Valor ^{3.2.4.2.2}			Periodo al que corresponde el valor ^{3.2.4.2.3}
	Indicador (relativo) ^{3.2.4.2.2.1}	Numerador (absoluto) ^{3.2.4.2.2.2}	Denominador (universo de cobertura) ^{3.2.4.2.2.3}	

Justificación línea base ^{3.2.4.2.4}

Parámetros de semaforización ^{3.2.4.3}

Tipo de valor ^{3.2.4.3.1}			
	Limite Superior	Limite Inferior	
Verde	24	22	
Amarillo	21	19	
Rojo	25↑	19↓	

Meta sexenal ^{3.2.4.4}

Año ^{3.2.4.4.1}	Valor ^{3.2.4.4.2}			Periodo al que corresponde el valor ^{3.2.4.4.3}
	Indicador ^{3.2.4.4.2.1} (relativo)	Numerador ^{3.2.4.4.2.2} (absoluto)	Denominador ^{3.2.4.4.2.3} (universo de cobertura)	
2021				

Metas intermedias ^{3.2.4.5}

Año ^{3.2.4.5.1}	Valor ^{3.2.4.5.2}			Periodo al que corresponde el valor ^{3.2.4.5.3}
	Indicador ^{3.2.4.5.2.1} (relativo)	Numerador ^{3.2.4.5.2.2} (absoluto)	Denominador ^{3.2.4.5.2.3} (universo de cobertura)	
2018 ^{3.2.4.5.1.1}				
2019 ^{3.2.4.5.1.2}				
2020 ^{3.2.4.5.1.3}				
2021 ^{3.2.4.5.1.4}				
2022 ^{3.2.4.5.1.5}				

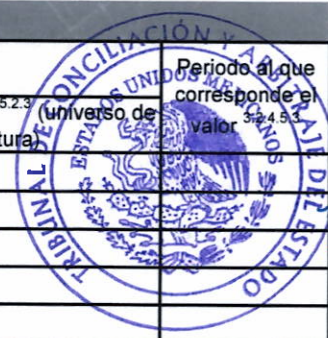



GOBIERNO DEL ESTADO DE TLAXCALA
ANTEPROYECTO DE PRESUPUESTO DE EGRESOS 2024
FICHA DE INDICADOR

Metas del ciclo presupuestario ^{3.2.4.6}

Periodo ^{3.2.4.6.1} (según la frecuencia de medición)	Valor ^{3.2.4.6.2}			Periodo al que corresponde el valor ^{3.2.4.6.3}
	Indicador ^{3.2.4.6.2.1} (relativo)	Numerador ^{3.2.4.6.2.2} (absoluto)	Denominador ^{3.2.4.6.2.3} (universo de cobertura)	
Periodo 1	8%	2	24	enero
Periodo 2	8%	2	24	febrero
Periodo 3	8%	2	24	marzo
Periodo 4	8%	2	24	abril
Periodo 5	8%	2	24	mayo
Periodo 6	8%	2	24	junio
Periodo 7	8%	2	24	julio
Periodo 8	8%	2	24	agosto
Periodo 9	8%	2	24	septiembre
Periodo 10	8%	2	24	octubre
Periodo 11	8%	2	24	noviembre
Periodo 12	8%	2	24	diciembre

Características de las variables ^{3.2.5} (Se debe llenar este conjunto tanta veces como número de variables existan)

Nombre ^{3.2.5.1}	Solicitudes de información atendidas
Descripción de la variable ^{3.2.5.2}	Mide el porcentaje de atención a las solicitudes de información contestadas, en terminos de la normatividad vigente.
Medios de verificación ^{3.2.5.3}	Registro de requisiciones recibidas en la Dirección Administrativa
Unidad de medida ^{3.2.5.4}	Porcentaje
Desagregación geográfica ^{3.2.5.5}	Estatal
Frecuencia ^{3.2.5.6}	Mensual
Método de recopilación de datos ^{3.2.5.7}	Documental y de registro
Fecha de disponibilidad de la información ^{3.2.5.8}	enero, febrero, marzo, abril, mayo, junio, julio, agosto, septiembre, octubre , noviembre y diciembre 2024

Elaboró
Javier Man García Pomero
Encargado del Área de Transparencia y
Archivo

Responsable del Proyecto

Audiel Sanluis Rivera
Director Administrativo

Autorizó
Miguel Ángel Tlapale Hernández
Magistrado Presidente del Tribunal de
Conciliación y Arbitraje del Estado de
Tlaxcala



GOBIERNO DEL ESTADO DE TLAXCALA
ANTEPROYECTO DE PRESUPUESTO DE EGRESOS 2024
FICHA DE INDICADOR

Datos de Identificación¹

Dependencia:	61. TRIBUNAL DE CONCILIACIÓN Y ARBITRAJE DEL ESTADO DE TLAXCALA
Proyecto:	132/30 PROCURACIÓN E IMPARTICIÓN DE JUSTICIA
Clave Programática Específica:	MATRIZ ADMINISTRATIVA
Finalidad:	1. GOBIERNO
Función:	1.2 JUSTICIA
Subfunción:	1.2.1 IMPARTICIÓN DE JUSTICIA

Matriz de Indicadores para Resultados³

Resumen Narrativo^{3.1}

Objetivo al que corresponde el indicador ^{3.1.1}	C3A1. Actualización de instrumentos normativos	Marque el nivel del objetivo en la Matriz de Marco Lógico ^{3.1.2}			
		Fin	Propósito	Componente	Actividad
Objetivo Ponderado ^{3.1.3}					X

Indicador^{3.2}

Datos de identificación del indicador^{3.2.1}

Orden: ^{3.2.1.1}	1.1.3.1	Nombre del indicador ^{3.2.1.2}	Porcentaje de instrumentos regulatorios revisados		
Dimensión del indicador ^{3.2.1.3}	Eficacia	Tipo de indicador para resultados ^{3.2.1.4}	Gestión		
Definición del indicador ^{3.2.1.5}	Mide el porcentaje de atención a las solicitudes de información contestadas, en términos de la normatividad vigente.				
Tipo valor de la meta ^{3.2.1.6}	Relativo	Unidad de medida ^{3.2.1.8}	Porcentaje		
Método de cálculo ^{3.2.1.7}	Numerador	Instrumentos jurídicos internos revisados			
	Denominador	Total de Instrumentos			
Desagregación geográfica ^{3.2.1.9}	Estatal	Frecuencia de medición ^{3.2.1.10}	Mensual		
Contribución Agenda 2030:		SI	X	NO	
Objetivo Agenda 2030:		16. Paz, justicia e instituciones sólidas			
Transversalidad ^{3.2.1.11}					
Enfoque de transversalidad ^{3.2.1.11.1}		Perspectiva de Genero			
Hombres ^{3.2.1.11.2}	18	Mujeres ^{3.2.1.11.3}	26	Total ^{3.2.1.11.4}	44
Serie de Información Disponible ^{3.2.1.12}					
Información disponible ^{3.2.1.12.1}	https://tca-tlax.org/Onepage/Directorio				

Características del indicador^{3.2.2}

Calificación ^{3.2.2.2}	Característica ^{3.2.2.1}					
	Claridad ^{3.2.2.1.1}	Relevancia ^{3.2.2.1.2}	Economía ^{3.2.2.1.3}	Monitoreable ^{3.2.2.1.4}	Adecuado ^{3.2.2.1.5}	Aporte marginal ^{3.2.2.1.6}
No cumple						
Cumple parcialmente						
Cumple	X	X	X	X	X	X





GOBIERNO DEL ESTADO DE TLAXCALA
ANTEPROYECTO DE PRESUPUESTO DE EGRESOS 2024
FICHA DE INDICADOR

Contacto indicador ^{3.2.3}			
Nombre ^{3.2.3.1}	Javier Alan	Area ^{3.2.3.4}	Transparencia y Archivo
Apellido paterno ^{3.2.3.2}	Garcia	Puesto ^{3.2.3.5}	Encargado de Transparencia y Archivo
Apellido materno ^{3.2.3.3}	Romero	Teléfono ^{3.2.3.7}	2464626670
Correo electrónico ^{3.2.3.6}			

Determinación de metas ^{3.2.4}			
Viabilidad de la meta ^{3.2.4.1}			
Meta acumulable ^{3.2.4.1.1}	Si	Comportamiento del indicador ^{3.2.4.1.2}	Ascendente
Factibilidad de la meta ^{3.2.4.1.3}	Alta		

Línea base ^{3.2.4.2}				
Año ^{3.2.4.2.1}	Valor ^{3.2.4.2.2}			Periodo al que corresponde el valor ^{3.2.4.2.3}
	Indicador (relativo) ^{3.2.4.2.2.1}	Numerador (absoluto) ^{3.2.4.2.2.2}	Denominador (universo de cobertura) ^{3.2.4.2.2.3}	
Justificación línea base ^{3.2.4.2.4}				

Parámetros de semaforización ^{3.2.4.3}		
Tipo de valor ^{3.2.4.3.1}	Limite Superior	Limite Inferior
Verde	24	22
Amarillo	21	19
Rojo	25↑	19↓

Meta sexenal ^{3.2.4.4}				
Año ^{3.2.4.4.1}	Valor ^{3.2.4.4.2}			Periodo al que corresponde el valor ^{3.2.4.4.3}
	Indicador ^{3.2.4.4.2.1} (relativo)	Numerador ^{3.2.4.4.2.2} (absoluto)	Denominador ^{3.2.4.4.2.3} (universo de cobertura)	
2021				

Metas intermedias ^{3.2.4.5}				
Año ^{3.2.4.5.1}	Valor ^{3.2.4.5.2}			Periodo al que corresponde el valor ^{3.2.4.5.3}
	Indicador ^{3.2.4.5.2.1} (relativo)	Numerador ^{3.2.4.5.2.2} (absoluto)	Denominador ^{3.2.4.5.2.3} (universo de cobertura)	
2018 ^{3.2.4.5.1.1}				
2019 ^{3.2.4.5.1.2}				
2020 ^{3.2.4.5.1.3}				
2021 ^{3.2.4.5.1.4}				
2022 ^{3.2.4.5.1.5}				





GOBIERNO DEL ESTADO DE TLAXCALA
ANTEPROYECTO DE PRESUPUESTO DE EGRESOS 2024
FICHA DE INDICADOR

Metas del ciclo presupuestario ^{3.2.4.6}

Periodo ^{3.2.4.6.1} (según la frecuencia de medición)	Valor ^{3.2.4.6.2}			Periodo al que corresponde el valor ^{3.2.4.6.3}
	Indicador ^{3.2.4.6.2.1} (relativo)	Numerador ^{3.2.4.6.2.2} (absoluto)	Denominador ^{3.2.4.6.2.3} (universo de cobertura)	
Periodo 1	8%	2	24	enero
Periodo 2	8%	2	24	febrero
Periodo 3	8%	2	24	marzo
Periodo 4	8%	2	24	abril
Periodo 5	8%	2	24	mayo
Periodo 6	8%	2	24	junio
Periodo 7	8%	2	24	julio
Periodo 8	8%	2	24	agosto
Periodo 9	8%	2	24	septiembre
Periodo 10	8%	2	24	octubre
Periodo 11	8%	2	24	noviembre
Periodo 12	8%	2	24	diciembre

Características de las variables ^{3.2.5} (Se debe llenar este conjunto tanta veces como número de variables existan)

Nombre ^{3.2.5.1}	Instrumentos jurídicos internos revisados
Descripción de la variable ^{3.2.5.2}	Mide el porcentaje de atención a las solicitudes de información contestadas, en terminos de la normatividad vigente.
Medios de verificación ^{3.2.5.3}	Registro de requisiciones recibidas en la Dirección Administrativa
Unidad de medida ^{3.2.5.4}	Porcentaje
Desagregación geográfica ^{3.2.5.5}	Estatal
Frecuencia ^{3.2.5.6}	Mensual
Método de recopilación de datos ^{3.2.5.7}	Documental y de registro
Fecha de disponibilidad de la información ^{3.2.5.8}	enero, febrero, marzo, abril, mayo, junio, julio, agosto, septiembre, octubre , noviembre y diciembre 2024

Elaboró

Mónica Sanche Lumbreas
Contralora



Responsable del Proyecto

Adriel Santos Rivera
Director Administrativo

Autorizó

Miguel Ángel Tlapale Hernández
Magistrado Presidente del Tribunal de
Conciliación y Arbitraje del Estado de
Tlaxcala



Dependencia o Entidad: 61. TRIBUNAL DE CONCILIACIÓN Y ARBITRAJE DEL ESTADO DE TLAXCALA
 Unidad Responsable: 2. DIRECCION ADMINISTRATIVA
 Proyecto: 13230 PROCORACION E IMPARTICION DE JUSTICIA
 Clave Programática Específica: MATRIZ ADMINISTRATIVA

OBJETIVOS	INDICADORES	TIPO - DIMENSION - FRECUENCIA	MÉTODO DE CALCULO	MEDIOS DE VERIFICACIÓN	SUPUESTOS
Contribuir en la mejora de la Rendición de Cuentas de los Programas Programáticos y Número de Expedientes de Presupuestarios mediante la Presunta Responsabilidad correcta aplicación de los Administrativos presentados recursos públicos asignados por los órganos fiscalizadores para la toma de decisiones en a la cuenta pública del año el Tribunal de Conciliación y Arbitraje del Estado de Tlaxcala.	Porcentaje de Gasto del Tribunal de Conciliación y Arbitraje del Estado de Tlaxcala, mejora la calidad presupuesto autorizado y sus del gasto público y la modificaciones	Estratégico Eficacia Anual	Número Expedientes Presunta Responsabilidad Administrativa presentados	de Informe de resultados al de congreso año 2023 y/o Cédula de observaciones notificadas al Tribunal de Conciliación y Arbitraje del Estado de Tlaxcala.	Se cumple la Rendición de Cuentas con la disminución o nullos expedientes de Presunta Responsabilidad Administrativa.
La Dirección Administrativa del Tribunal de Conciliación y Arbitraje del Estado de Tlaxcala, mejora la calidad presupuesto autorizado y sus del gasto público y la modificaciones	Porcentaje de cumplimiento adecuado con respecto del total de indicadores establecidos en los proyectos	Estratégico Economía Anual	(Presupuesto total ejercido/Total presupuesto autorizado (+ o -) modificaciones al presupuesto) *100	Página de Internet del Tribunal https://tca-tlax.org/Onepage/Transparen	La Dirección Administrativa del Tribunal de Conciliación y Arbitraje realizan la ejecución del gasto en estricto apego a los Instrumentos Jurídicos.
COMPONENTES					
C1. Presupuesto Basado en Resultados evaluado	Porcentaje de indicadores con cumplimiento adecuado con respecto del total de indicadores establecidos en los proyectos	Gestión Eficacia Anual	(Número de indicadores estratégicos y de gestión con cumplimiento verde / Número total de indicadores estratégicos y de gestión programados en el ejercicio) *100	Página de Internet del Tribunal https://tca-tlax.org/Onepage/Transparen	Las áreas ejecutoras llevan a cabo el control de las acciones realizadas a través de los proyectos y programas establecidos para cumplir con los objetivos de la planeación.
C2. Portal de transparencia actualizado	Porcentaje de fracciones de la LGTAIP atendidas	Gestión Eficacia Trimestral	(Número de fracciones de la LGTAIP evaluadas / Total de fracciones establecidas) * 100	Página de Internet del Tribunal https://tca-tlax.org/Onepage/Transparen	El área de transparencia realiza la actualización oportuna de información necesaria para cumplir cabalmente con el ordenamiento jurídico.
C3. Informes de observaciones realizadas	Porcentaje de observaciones internas atendidas	Gestión Eficacia Trimestral	(Recomendaciones atendidas / Recomendaciones emitidas) * 100	Informes emitidos por el área de Contraloría.	El área de contraloría implementa revisiones periódicas al ejercicio del gasto y a los indicadores de resultados.
CLAA1. Ejecución del presupuesto	Ejecución del presupuesto	Gestión Economía Mensual	(Presupuesto ejercido en el mes / Presupuesto asignado en el ejercicio) *100	Página de Internet del Tribunal https://tca-tlax.org/Onepage/Transparen	Se tiene una debida estimación de los gastos asociados con las actividades y proyectos planificados.



[Handwritten signature]

Dependencia o Entidad: **61. TRIBUNAL DE CONCILIACION Y ARBITRAJE DEL ESTADO DE TLAXCALA**
 Unidad Responsable: **2. DIRECCION ADMINISTRATIVA**
 Proyecto: **132/30 PROCURACION E IMPARTICION DE JUSTICIA**
 Clave Programática Específica: **MATRIZ ADMINISTRATIVA**

CJA2. Gestión de Recursos Materiales y Servicios Generales	Gestión Eficacia Mensual	(Requisiciones Atendidas / Total de Requisiciones Solicitadas) * 100	Cuenta Pública que obra en el archivo de la Dirección Administrativa.
C2A1. Atención a solicitudes de información	Gestión Eficacia Mensual	(Solicitudes de Información atendidas / Total de solicitudes recibidas) * 100	Portal nacional de transparencia, con el usuario general del Tribunal de Conciliación y Arbitraje atiende de la población en general se interesa en ejercer su derecho de acceso a la información pública.
C3A1. Actualización de instrumentos normativos	Gestión Eficacia Mensual	(Instrumentos Jurídicos revisados / Total de Instrumentos) * 100	Se actualizan reglamentos internos homologados con los de organismos homogéneos.

ACTIVIDADES

Elaboró

 Judith Sánchez Rivera
 Director Administrativo

Responsable del Proyecto

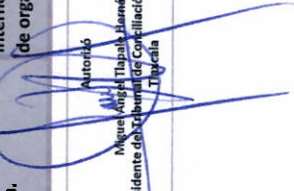
 Audilio Samirín Huera
 Director Administrativo

Autorizó

 Miguel Ángel Tapala Domínguez
 Magistrado Presidente del Tribunal de Conciliación y Arbitraje del Estado de Tlaxcala





TRIBUNAL DE CONCILIACIÓN
Y ARBITRAJE DEL ESTADO
DE TLAXCALA

GOBIERNO DEL ESTADO DE TLAXCALA
ANTEPROYECTO DE PRESUPUESTO DE EGRESOS 2024
DESCRIPCIÓN Y DESGLOSE CALENDARIZADO DE VARIABLES Y METAS DE LA MIR

Dependencia o Entidad: 61. TRIBUNAL DE CONCILIACIÓN Y ARBITRAJE DEL ESTADO DE TLAXCALA
Unidad Responsable: 2. DIRECCIÓN ADMINISTRATIVA
Proyecto: 132/30 PROCURACIÓN E IMPARTICIÓN DE JUSTICIA
Clave Programática Específica: MATRIZ ADMINISTRATIVA

Nivel	Metas de la MIR (Verbos en Infinitivo)	Unidad de Medida	Objetivo Programado 2024	CALENDARIO TRIMESTRAL											
				enero-marzo			Abril-Junio			Julio-Septiembre			Octubre-Diciembre		
				Meta	Porcentaje	Meta	Porcentaje	Meta	Porcentaje	Meta	Porcentaje	Meta	Porcentaje		
Fin Meta	Contribuir en la mejora de la Rendición de Cuentas de los Programas Programáticos y Presupuestos mediante la correcta aplicación de los recursos públicos asignados para la toma de decisiones en el Tribunal de Conciliación y Arbitraje del Estado de Tlaxcala.	Expediente	0%	0	0%	0	0%	0	0%	0	0%	0	0%		
Propósito Meta	La Dirección Administrativa del Tribunal de Conciliación y Arbitraje del Estado de Tlaxcala, mejora la calidad del gasto público y la rendición de cuentas.	Porcentaje	18,331,909.00	0	0%	0	0%	0	0%	0	0%	0	18,331,909.00		
Componente 1	Evaluar Presupuesto basado en Resultados	Porcentaje	24	0	0%	0	0%	0	0%	0	0%	24	100%		
Componente 2	Mantener el portal de transparencia actualizado	Porcentaje	208	52	25%	52	25%	52	25%	52	25%	52	25%		
Componente 3	Emittir informes de observaciones internas	Porcentaje	60	15	25%	15	25%	15	25%	15	25%	15	25%		
Actividad 1	Ejercer Presupuesto	Porcentaje	18,331,909.00	3,974,000.00	22%	4,248,000.00	23%	4,239,000.00	23%	5,870,909.00	32%		32%		
Actividad 2	Gestionar los recursos materiales y servicios generales	Porcentaje	500	133	27%	135	27%	132	26%	100	20%		20%		
Actividad 3	Atender las solicitudes de información	Porcentaje	24	6	25%	6	25%	6	25%	6	25%	6	25%		
Actividad 4	Actualizar los instrumentos normativos	Porcentaje	10	3	30%	3	30%	2	20%	2	20%	2	20%		
Total anual															

Eliodoro
Rodríguez Sainza
Director Administrativo

Responsable del Proyecto
Rodríguez Sainza
Director Administrativo



Autorizo
Miguel Ángel Flores Hernández
Mandatario Presidente del Tribunal de Conciliación y Arbitraje del Estado de Tlaxcala

Los valores de las dependencias y entidades o instituciones que realicen incursiones parciales o totales, serán directamente responsables de la formulación de sus proyectos.

Dependencia o Entidad: 61. TRIBUNAL DE CONCILIACIÓN Y ARBITRAJE DEL ESTADO DE TLAXCALA
Unidad Responsable: 2. DIRECCIÓN ADMINISTRATIVA
Proyecto: 132/30 PROCURACIÓN E IMPARTICIÓN DE JUSTICIA
Clave Programática Específica: MATRIZ ADMINISTRATIVA

Nivel	Mezas de la MIR (verbos en Infinitivo)	Unidad de Medida	Objetivo Programado 2024	CALENDARIO													
				ENE	FEB	MAR	ABR	MAY	JUN	JUL	AGO	SEP	OCT	NOV	DIC		
Fin Variable	Contribuir en la mejora de la Rendición de Cuentas de los Programas Programáticos y Presupuestarios mediante la correcta aplicación de los recursos públicos asignados para la toma de decisiones en el Tribunal de Conciliación y Arbitraje del Estado de Tlaxcala.	Expediente	0	0	0	0	0	0	0	0	0	0	0	0	0	0	0
Fin Meta	Programas Programáticos y Presupuestarios mediante la correcta aplicación de los recursos públicos asignados para la toma de decisiones en el Tribunal de Conciliación y Arbitraje del Estado de Tlaxcala.	Porcentaje	0	0	0	0	0	0	0	0	0	0	0	0	0	0	0
Proposito Variable	La Dirección Administrativa del Tribunal de Conciliación y Arbitraje del Estado de Tlaxcala, mejora la calidad del gasto público y la rendición de cuentas.	Pesos	18,331,909.00	0	0	0	0	0	0	0	0	0	0	0	0	0	18,331,909.00
Proposito Meta	La Dirección Administrativa del Tribunal de Conciliación y Arbitraje del Estado de Tlaxcala, mejora la calidad del gasto público y la rendición de cuentas.	Porcentaje	100%	0%	0%	0%	0%	0%	0%	0%	0%	0%	0%	0%	0%	0%	100%
Componente 1 Variable	Evaluar Presupuesto basado en Resultados	Indicador	24	0	0	0	0	0	0	0	0	0	0	0	0	0	24
Componente 1 Meta	Evaluar Presupuesto basado en Resultados	Porcentaje	100%	0%	0%	0%	0%	0%	0%	0%	0%	0%	0%	0%	0%	0%	100%
Componente 2 Variable	Mantener el portal de transparencia actualizado	Portal	52	52	0	0	52	0	0	0	52	0	0	0	52	0	0
Componente 2 Meta	Mantener el portal de transparencia actualizado	Porcentaje	100%	100%	0%	0%	100%	0%	0%	100%	0%	0%	0%	0%	100%	0%	0%
Componente 3 Variable	Emitir informes de observaciones internas	Informe	15	0	0	15	0	0	0	15	0	0	0	15	0	0	15
Componente 3 Meta	Emitir informes de observaciones internas	Porcentaje	100%	0%	0%	100%	0%	0%	0%	100%	0%	0%	0%	100%	0%	0%	100%
Actividad 1.1 Variable	Ejercer Presupuesto	Pesos	1,357,000.00	1,208,000.00	1,409,000.00	1,354,000.00	1,353,000.00	1,353,000.00	1,527,000.00	1,527,000.00	1,355,000.00	1,357,000.00	1,256,000.00	2,199,000.00	2,415,909.00	0	0
Actividad 1.1 Meta	Ejercer Presupuesto	Porcentaje	100%	7%	8%	7%	7%	7%	8%	8%	7%	7%	7%	12%	13%	0	0
Actividad 1.2 Variable	Gestionar los recursos materiales y servicios generales	Requisición/solicitud	500	45	48	45	44	44	46	46	50	42	50	50	50	0	0
Actividad 1.2 Meta	Gestionar los recursos materiales y servicios generales	Porcentaje	100%	9%	10%	9%	9%	9%	9%	9%	10%	8%	10%	10%	10%	0%	0%
Actividad 2.1 Variable	Atender las solicitudes de información	Solicitud	24	2	2	2	2	2	2	2	2	2	2	2	2	2	2
Actividad 2.1 Meta	Atender las solicitudes de información	Porcentaje	100%	8%	8%	8%	8%	8%	8%	8%	8%	8%	8%	8%	8%	8%	8%
Actividad 3.1 Variable	Actualizar los instrumentos normativos	Reporte	10	1	1	1	1	1	1	1	1	1	1	1	1	1	0
Actividad 3.1 Meta	Actualizar los instrumentos normativos	Porcentaje	100%	10%	10%	10%	10%	10%	10%	10%	10%	10%	10%	10%	10%	0%	0%
Total anual																	

[Firma]
Abel Saldaña Rivera
Director Administrativo



[Firma]
Abel Saldaña Rivera
Director Administrativo

Los datos de las dependencias y entidades o subunidades que reciben recursos estatales parciales o totales, serán directamente responsables de la formulación de sus proyectos.



Dependencia o Entidad: 61. TRIBUNAL DE CONCILIACIÓN Y ARBITRAJE DEL ESTADO DE TLAXCALA
 Unidad Responsable: 2. DIRECCIÓN ADMINISTRATIVA
 Programa Presupuestario: 132/30 PROCURACIÓN E IMPARTICIÓN DE JUSTICIA

Nombre:

Clave Programática Específica: M-A Administrativa M-Inst. Matriz Institucional

Tipo de Proyecto: Operación en Proceso Innovación Inversión

Cobertura: Cobertura Estatal Municipal Regional

Equidad: Capacidades Diferentes Indígenas Jóvenes Adultos Niños Tercera Edad Toda la Población

Genero: Hombres Mujeres Ambos

Criterio UNICEF: Población Total* No existe padrón de beneficiarios Existe padrón de Beneficiarios* Georreferencia*

* Al seleccionar alguno de estos criterios deberá llenar lo siguiente: Niños: _____ Niñas: _____ Adolescentes: _____

Periodicidad: Anual Multianual continuo Multianual inicio Multianual término Fecha de Inicio _____ Fecha de Término _____

Destino del Proyecto:	<input type="checkbox"/> Atención de Desastres Naturales	<input type="checkbox"/> Mitigación y Adaptación al Cambio Climático	<input type="checkbox"/> Sector de Economía y Turismo
	<input checked="" type="checkbox"/> Autónomos	<input type="checkbox"/> Municipios	<input type="checkbox"/> Sector Educativo
	<input type="checkbox"/> Fideicomisos	<input type="checkbox"/> Poderes	<input type="checkbox"/> Sector Gobierno, Seguridad y Procuración de Justicia
	<input type="checkbox"/> Gasto Social	<input type="checkbox"/> Sector de Administración	<input type="checkbox"/> Sector Salud

Clasificación Administrativa por Sector Ley de Disciplina Financiera

Personal Administrativo y de Servicio Público Magisterio Servicios de Salud Seguridad Pública Gastos Asociados a la Implementación de nuevas leyes Sentencias Laborales Definitivas

Finalidad: 1. GOBIERNO
 Función: 1.2 JUSTICIA
 Sub - Función: 1.2.1 IMPARTICIÓN DE JUSTICIA

Justificación:

Objetivos

Fin: Contribuir en la mejora de la Rendición de Cuentas de los Programas Programáticos y Presupuestarios mediante la correcta aplicación de los recursos públicos asignados para la toma de decisiones en el Tribunal de Conciliación y Arbitraje del Estado de Tlaxcala.

Propósito: La Dirección Administrativa del Tribunal de Conciliación y Arbitraje del Estado de Tlaxcala, mejora la calidad del gasto público y la rendición de cuentas.

Componente: C1. Presupuesto Basado en Resultados evaluado
 C2. Portal de transparencia actualizado
 C3. Informes de observaciones internas realizados

Actividad: C1A1. Ejecución del Presupuesto
 C1A2. Gestion de Recursos Materiales y Servicios Generales
 C2A1. Atención a solicitudes de información
 C3A1. Actualización de instrumentos normativos

Indicadores

	Nombre	Formulas
Fin:	Número de Expedientes de Presunta Responsabilidad Administrativa presentados por los órganos fiscalizadores a la cuenta pública del año anterior	Número de Expedientes de Presunta Responsabilidad Administrativa presentados



Propósito:	Porcentaje del Gasto ejecutado con relación al presupuesto autorizado y sus modificaciones	(Presupuesto total ejercido/Total de presupuesto autorizado (+ o -) modificaciones al presupuesto) *100
Componente:	Porcentaje de indicadores con cumplimiento adecuado con respecto del total de indicadores establecidos en los proyectos	(Número de indicadores estratégicos y de gestión con cumplimiento verde / Número total de indicadores estratégicos y de gestión programados en el ejercicio) *100
	Porcentaje de fracciones de la LGTAIP atendidas	(Número de fracciones de la LGTAIP evaluadas / Total de fracciones establecidas) * 100
	Porcentaje de observaciones atendidas	(Recomendaciones atendidas / Recomendaciones emitidas) * 100
Actividad:	Porcentaje de ejecución del presupuesto	(Presupuesto ejercido en el mes / Presupuesto asignado en el ejercicio) *100
	Porcentaje de requisiciones autorizadas o	(Requisiciones Atendidas / Total de Requisiciones Solicitadas) * 100
	Porcentaje de solicitudes de información	(Solicitudes de información atendidas / Total de solicitudes recibidas) * 100
	Porcentaje de instrumentos regulatorios	(Instrumentos jurídicos internos revisados / Total de Instrumentos) * 100

FUENTES DE FINANCIAMIENTO			Especificar otra fuente de financiamiento:		
CAPITULO	ESTATAL	OTRAS	Etiquetado	No Etiquetado	
Servicios personales	2,981,576.00				Recursos Fiscales
Materiales y suministros	676,000.00				Financiamientos Internos
Servicios generales	521,964.00				Financiamientos Externos
Transferencias, asignaciones, subsidios y otras ayudas	0.00			X	Ingresos Propios
Bienes muebles e inmuebles e Intangibles	50,000.00				Recursos Federales
Inversión Pública	0.00				Recursos Estatales
					Otros Recursos
TOTAL:	4,229,540.00		Presupuesto estimado: \$ 4,333,540.00		

Datos del Lider /Responsable:

Nombre: **Audiel Sanluis Rivera**
 Cargo: **Director Administrativo**
 Tel. y Fax: **2464625570** Correo Electrónico: **sara_870730@hotmail.com**

Elaboró: 
 Audiel Sanluis Rivera
 Director Administrativo

Responsable del Proyecto: 
 Audiel Sanluis Rivera
 Director Administrativo

Autorizó: 
 Miguel Ángel Tapale Hernández
 Magistrado Presidente del Tribunal de Conciliación y Arbitraje del Estado de Tlaxcala

Los titulares de las dependencias y entidades o instituciones que reciben recursos estatales, parcial o totalmente, serán directamente responsables de la formulación de sus proyectos.

No. FORMATOS PRESUPUESTALES

I. Resumen por Capítulo	PP-FM-0J-01
II. Resumen Económico	PP-FM-0K-01
III. Resumen por Proyecto	PP-FM-0L-01
IV. Concentrado de Proyectos	PP-FM-0M-01
V. Resumen por Partida	PP-FM-0N-01
VI. Presupuesto Proyecto - Partida	PP-FM-0O-04
VII. Resumen Proyecto Capítulo	PP-FM-0P-01
VIII. Análisis de Presupuesto de Egresos	PP-FM-0Q-02
IX. Plantilla de Personal	PP-FM-0R-02
X. Desglose de Concepto por Partida	PP-FM-0S-01
XI. Fuente de Financiamiento	PP-FM-0T-02
XII. Proyecto Partida Calendarizado	PP-FM-0U-02
XIII. Presupuestación con Perspectiva de Derechos de la Infancia	PP-FM-1P-01



SECRETARÍA DE FINANZAS

**GOBIERNO DEL ESTADO DE TLAXCALA
ANTEPROYECTO DE PRESUPUESTO DE EGRESOS 2024
RESUMEN POR CAPÍTULO**



TLAXCALA
UNA NUEVA HISTORIA

DEPENDENCIA O ENTIDAD:

61. TRIBUNAL DE CONCILIACIÓN Y ARBITRAJE DEL ESTADO DE TLAXCALA

CAPÍTULO	DESCRIPCIÓN	PRESUPUESTO AUTORIZADO 2023	PROPUESTA DE PRESUPUESTO 2024	DIFERENCIA	JUSTIFICACIÓN
1000	SERVICIOS PERSONALES	14,061,909.00	14,475,909.00	414,000.00	El presente capítulo presenta un aumento de \$414,000.00 (Cuatrocientos catorce mil pesos 00/100 M.N.) respecto al monto aprobado para el ejercicio fiscal 2023, dicho monto surge por la consideración de la creación de 2 plazas nuevas en virtud al convenio por el que se atenderán asuntos laborales que anteriormente atendía la junta local.
2000	MATERIALES Y SUMINISTROS	1,610,000.00	2,108,000.00	498,000.00	Uno de los propósitos que este Tribunal tiene, es contribuir a mejorar el servicio de atención a la resolución de conflictos de carácter laboral. Mejora que se traduce en atención eficaz, eficiente y de calidad con alto grado de calidez, sin menoscabar el tiempo de los actores que intervienen en el proceso resolutorio del conflicto. El incremento de \$ 498,000.00 (Cuatrocientos noventa y ocho mil pesos, 00/100 M.N.) deriva de la imperante necesidad de suministrar los recursos básicos para el correcto funcionamiento de las áreas propias de este Tribunal. Lo anteriormente expuesto considerando que a la fecha se tiene una tasa inflacionaria media del 5.34% que claramente afecta los precios de los insumos en el mercado, por lo que este monto nos ayudaría a hacer frente a este fenómeno económico.
3000	SERVICIOS GENERALES	1,610,000.00	1,498,000.00	-112,000.00	Como se menciona en el capítulo previo uno de los propósitos que este Tribunal tiene, es contribuir a mejorar el servicio de atención a la resolución de conflictos de carácter laboral. Mejora que se traduce en atención eficaz, eficiente y de calidad con alto grado de calidez, sin menoscabar el tiempo de los actores que intervienen en el proceso resolutorio del conflicto. Por tal motivo para el ejercicio fiscal 2024 presentamos un decremento de \$ 112,000.00 (Ciento doce mil pesos 00/100 M.N.) esto debido a que durante el ejercicio corriente se han atendido de forma eficiente todas y cada una de las necesidades previstas y las emergentes.
4000	TRANSFERENCIAS, ASIGNACIONES, SUBSIDIOS Y OTRAS AYUDAS	0.00	0.00	0.00	Sin movimiento
5000	BIENES MUEBLES, INMUEBLES E INTANGIBLES	200,000.00	250,000.00	50,000.00	Considerando las mejoras que se han realizado a instalaciones, equipamiento y servicios que ofrece este Tribunal, consideramos que son mínimas las necesidades de equipamiento que al día de hoy requiere este Tribunal por lo cual y en comparativa al ejercicio fiscal previo presentamos como propuesta un aumento de \$ 50,000.00 (Cincuenta mil pesos 00/100 M.N.) que se ajusta acorde a las necesidades pendientes por atender, en equipamiento necesario.



DEPENDENCIA O ENTIDAD: 61. TRIBUNAL DE CONCILIACIÓN Y ARBITRAJE DEL ESTADO DE TLAXCALA

6000	INVERSIÓN PÚBLICA	0.00	0.00	0.00	Sin movimiento
TOTAL		17,481,909.00	18,331,909.00	850,000.00	

ELABORÓ

AUDIÉL SANLUIS RIVERA
DIRECTOR ADMINISTRATIVO

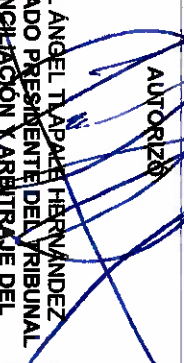

Los titulares de las dependencias y entidades o instituciones que reciban recursos estatales parcial o totalmente, serán directamente responsables de la terminación de sus proyectos.

AUTORIZÓ

MIGUEL ÁNGEL TAPALE HERNÁNDEZ
MAGISTRADO PRESIDENTE DEL TRIBUNAL
DE CONCILIACIÓN Y ARBITRAJE DEL
ESTADO DE TLAXCALA

DEPENDENCIA O ENTIDAD:

61. TRIBUNAL DE CONCILIACIÓN Y ARBITRAJE DEL ESTADO DE TLAXCALA

CAPITULO	DESCRIPCIÓN	PRESUPUESTO AUTORIZADO 2023	PRESUPUESTO MODIFICADO 2023	EXPECTATIVA DE CIERRE 2023	PROYECTO DE PRESUPUESTO 2024
1000	SERVICIOS PERSONALES	14,061,909.00	15,940,000.00	15,940,000.00	14,475,909.00
2000	MATERIALES Y SUMINISTROS	1,610,000.00	1,890,000.00	1,890,000.00	2,108,000.00
3000	SERVICIOS GENERALES	1,610,000.00	1,620,000.00	1,620,000.00	1,498,000.00
4000	TRANSFERENCIAS, SUBSIDIOS Y OTRAS AYUDAS	0.00	0.00	0.00	0.00
5000	BIENES MUEBLES, INTANGIBLES	200,000.00	550,000.00	550,000.00	250,000.00
6000	INVERSIÓN PÚBLICA				0.00
TOTAL		17,481,909.00	20,000,000.00	20,000,000.00	18,331,909.00

OBSERVACIONES:

ELABORÓ

[Signature]
**AUDIEL SANLUIS RIVERA
DIRECTOR ADMINISTRATIVO**



AUTORIZÓ

[Signature]
**MIGUEL ÁNGEL TLAPALE HERNÁNDEZ
MAGISTRADO PRESIDENTE DEL TRIBUNAL
DE CONCILIACIÓN Y ARBITRAJE DEL
ESTADO DE TLAXCALA**

Los titulares de las dependencias y entidades o instituciones que reciban recursos estatales parcial o totalmente, serán directamente responsables de la formulación de sus proyectos.

DEPENDENCIA O ENTIDAD:

61. TRIBUNAL DE CONCILIACIÓN Y ARBITRAJE DEL ESTADO DE TLAXCALA

NÚMERO	PROYECTO NOMBRE	PRESUPUESTO AUTORIZADO 2023	PROPUESTA DE PRESUPUESTO 2024	DIFERENCIA	JUSTIFICACIÓN
1	132/30 PROCURACIÓN E IMPARTICIÓN DE JUSTICIA (MI)	17,481,909.00	14,102,369.00	-3,379,540.00	La diferencia que se presenta deriva de la creación de la Matriz Administrativa que integra el Presupuesto de Egresos del Tribunal de Conciliación para el ejercicio Fiscal 2024, esto contribuye a diferenciar con claridad el gasto que se destina para el desarrollo de las actividades sustantivas ligadas directamente con el propósito principal de este Tribunal.
2	132/30 PROCURACIÓN E IMPARTICIÓN DE JUSTICIA (MA)	0.00	4,229,540.00	4,229,540.00	Matriz Administrativa, que integra el Anteproyecto de Presupuesto de Egresos del Tribunal.

TOTAL DEPENDENCIA O ENTIDAD

17,481,909.00

18,331,909.00

850,000.00

ELABORÓ

ADDIEL SANTOS RIVERA
 DIRECTOR ADMINISTRATIVO



AUTORIZÓ

MIGUEL ÁNGEL TAPALE HERNÁNDEZ
 MAGISTRADO PRESIDENTE DEL TRIBUNAL DE CONCILIACIÓN Y ARBITRAJE DEL ESTADO DE TLAXCALA

Los titulares de las dependencias y entidades o instituciones que reciban recursos estatales parcial o totalmente, serán directamente responsables de la formulación de sus proyectos.



SECRETARÍA DE FINANZAS

**GOBIERNO DEL ESTADO DE TLAXCALA
ANTEPROYECTO DE PRESUPUESTO DE EGRESOS 2024
CONCENTRADO DE PROYECTOS**



DEPENDENCIA O ENTIDAD:

61. TRIBUNAL DE CONCILIACIÓN Y ARBITRAJE DEL ESTADO DE TLAXCALA

PARTIDA	DESCRIPCIÓN	PROYECTOS			
		TOTAL	NO.1	NO.2	NO.3
1111	DIETAS	0.00	0.00	0.00	0.00
1131	SUELDOS A FUNCIONARIOS	2,571,396.00	2,571,396.00	0.00	0.00
1132	SUELDOS AL PERSONAL	5,961,264.00	4,264,668.00	1,696,596.00	0.00
1321	PRIMA VACACIONAL A FUNCIONARIOS	128,570.00	128,570.00	0.00	0.00
1322	PRIMA VACACIONAL AL PERSONAL	298,062.00	213,232.00	84,830.00	0.00
1326	GRATIFICACIÓN FIN DE AÑO FUNCIONARIOS	285,710.00	285,710.00	0.00	0.00
1327	GRATIFICACIÓN FIN DE AÑO AL PERSONAL	662,360.00	473,848.00	188,512.00	0.00
1441	CUOTAS SEGURO DE VIDA A FUNCIONARIOS	0.00	0.00	0.00	0.00
1442	CUOTAS SEGURO DE VIDA AL PERSONAL	0.00	0.00	0.00	0.00
1521	INDEMNIZACIÓN Y LIQUIDACIÓN A FUNCIONARIOS	0.00	0.00	0.00	0.00
1522	INDEMNIZACIÓN Y LIQUIDACIÓN AL PERSONAL	0.00	0.00	0.00	0.00
1549	INCENTIVO AL AHORRO DE LOS FUNCIONARIOS	171,420.00	171,420.00	0.00	0.00
154A	INCENTIVO AL AHORRO DEL PERSONAL	397,428.00	284,328.00	113,100.00	0.00
154K	SERVICIO MÉDICO A FUNCIONARIOS	22,000.00	22,000.00	0.00	0.00
154L	SERVICIO MÉDICO AL PERSONAL	251,247.00	196,197.00	55,050.00	0.00
1591	CUOTAS DESPENSA A FUNCIONARIOS	96,000.00	96,000.00	0.00	0.00
1592	CUOTAS DESPENSA AL PERSONAL	1,032,000.00	768,000.00	264,000.00	0.00
1599	PERCEPCIÓN COMPLEMENTARIA FUNCIONARIOS	0.00	0.00	0.00	0.00
159A	PERCEPCIÓN COMPLEMENTARIA EMPLEADOS	1,365,108.00	1,035,288.00	329,820.00	0.00
159J	BONO ANUAL A FUNCIONARIOS	257,148.00	257,148.00	0.00	0.00
159K	BONO ANUAL AL PERSONAL	596,196.00	426,528.00	169,668.00	0.00
	TOTAL CAPÍTULO 1000	14,475,909.00	11,494,333.00	2,981,576.00	0.00



2111	MATERIALES, ÚTILES Y EQUIPOS MENORES DE OFICINA	544,000.00	410,000.00	134,000.00	0.00
2121	MATERIALES Y ÚTILES DE IMPRESIÓN Y REPRODUCCIÓN	0.00	0.00	0.00	0.00
2151	MATERIAL IMPRESO E INFORMACIÓN DIGITAL	282,000.00	232,000.00	50,000.00	0.00

DEPENDENCIA O ENTIDAD: 61. TRIBUNAL DE CONCILIACIÓN Y ARBITRAJE DEL ESTADO DE TLAXCALA

PARTIDA	DESCRIPCIÓN	TOTAL	PROYECTOS				N.....
			NO.1	NO.2	NO.3		
2161	MATERIAL DE LIMPIEZA	160,000.00	0.00	160,000.00			
2181	MATERIALES PARA EL REGISTRO E IDENTIFICACIÓN DE BIENES Y PERSONAS	6,000.00	0.00	6,000.00			
2211	PRODUCTOS ALIMENTICIOS PARA PERSONAS	90,000.00	0.00	90,000.00			
2231	UTENSILIOS PARA EL SERVICIO DE ALIMENTACIÓN	10,000.00	0.00	10,000.00			
2461	MATERIAL ELÉCTRICO Y ELECTRÓNICO	10,000.00	0.00	10,000.00			
2491	OTROS MATERIALES Y ARTÍCULOS DE CONSTRUCCIÓN Y REPARACIÓN	5,000.00	0.00	5,000.00			
2531	MEDICINAS Y PRODUCTOS FARMACÉUTICOS	9,000.00	0.00	9,000.00			
2541	MATERIALES, ACCESORIOS Y SUMINISTROS MÉDICOS	5,000.00	0.00	5,000.00			
2591	OTROS PRODUCTOS QUÍMICOS	5,000.00	0.00	5,000.00			
2611	COMBUSTIBLES, LUBRICANTES Y ADITIVOS	444,000.00	380,000.00	64,000.00			
2721	PRENDAS DE SEGURIDAD Y PROTECCIÓN PERSONAL	10,000.00	0.00	10,000.00			
2911	HERRAMIENTAS MENORES	5,000.00	0.00	5,000.00			
2921	REFACCIONES Y ACCESORIOS MENORES DE EDIFICIOS	5,000.00	0.00	5,000.00			
2931	REFACCIONES Y ACCESORIOS MENORES DE MOBILIARIO Y EQUIPO DE ADMINISTRACIÓN, EDUCACIONAL Y RECREATIVO	5,000.00	0.00	5,000.00			
2941	REFACCIONES Y ACCESORIOS MENORES DE EQUIPO DE CÓMPUTO Y TECNOLOGÍAS DE LA INFORMACIÓN	10,000.00	0.00	10,000.00			
2961	REFACCIONES Y ACCESORIOS MENORES DE EQUIPO DE TRANSPORTE	30,000.00	20,000.00	10,000.00			
TOTAL CAPITULO 2000		2,108,000.00	1,432,000.00	676,000.00	0.00	0.00	
3111	ENERGÍA ELÉCTRICA	600.00	0.00	600.00			
3131	AGUA	8,000.00	0.00	8,000.00			
3141	TELEFONÍA TRADICIONAL	14,600.00	5,000.00	9,600.00			



[Handwritten signature]

[Handwritten signature]



SECRETARÍA DE FINANZAS



TLAXCALA
UNA NUEVA HISTORIA

GOBIERNO DEL ESTADO DE TLAXCALA
ANTEPROYECTO DE PRESUPUESTO DE EGRESOS 2024
CONCENTRADO DE PROYECTOS

DEPENDENCIA O ENTIDAD:

61. TRIBUNAL DE CONCILIACIÓN Y ARBITRAJE DEL ESTADO DE TLAXCALA

PARTIDA	DESCRIPCIÓN	PROYECTOS			
		TOTAL	NO.1	NO.2	NO.3
3171	SERVICIOS DE ACCESO DE INTERNET, REDES Y PROCESAMIENTO DE INFORMACIÓN	18,000.00	12,000.00	6,000.00	
3181	SERVICIOS POSTALES Y TELEGRÁFICOS	10,000.00	10,000.00	0.00	
3311	SERVICIOS LEGALES, DE CONTABILIDAD, AUDITORÍA Y RELACIONADOS	36,000.00	0.00	36,000.00	
3331	SERVICIOS DE CONSULTORÍA ADMINISTRATIVA, PROCESOS, TÉCNICA Y EN TECNOLOGÍAS DE LA INFORMACIÓN	50,000.00	0.00	50,000.00	
3391	SERVICIOS PROFESIONALES, CIENTÍFICOS Y TÉCNICOS INTEGRALES	10,200.00	0.00	10,200.00	
3451	SEGURO DE BIENES PATRIMONIALES	119,000.00	104,000.00	15,000.00	
3481	COMISIONES POR VENTAS	75,000.00	0.00	75,000.00	
3511	CONSERVACIÓN Y MANTENIMIENTO MENOR DE INMUEBLES	100,000.00	0.00	100,000.00	
3531	INSTALACIÓN, REPARACIÓN Y MANTENIMIENTO DE EQUIPO DE CÓMPUTO Y TECNOLOGÍA DE LA INFORMACIÓN	60,000.00	48,000.00	12,000.00	
3551	REPARACIÓN Y MANTENIMIENTO DE EQUIPO DE TRANSPORTE	180,000.00	120,000.00	60,000.00	
3591	SERVICIOS DE JARDINERÍA Y FUMIGACIÓN	15,000.00	15,000.00	0.00	
3691	OTROS SERVICIOS DE INFORMACIÓN	5,000.00	0.00	5,000.00	
3751	VIÁTICOS EN EL PAÍS	10,000.00	10,000.00	0.00	
3791	OTROS SERVICIOS DE TRASLADO Y HOSPEDAJE	76,560.00	55,680.00	20,880.00	
3821	GASTOS DE ORDEN SOCIAL Y CULTURAL	220,000.00	220,000.00	0.00	
3851	GASTOS DE REPRESENTACIÓN	36,000.00	36,000.00	0.00	
3921	IMPUESTOS Y DERECHOS	17,400.00	12,180.00	5,220.00	
3981	IMPUESTOS SOBRE NOMINAS Y OTROS QUE SE DERIVEN DE UNA RELACIÓN LABORAL	410,640.00	328,176.00	82,464.00	
3991	OTROS SERVICIOS GENERALES	2,000.00	0.00	2,000.00	
TOTAL CAPÍTULO 3000		1,498,000.00	976,036.00	521,964.00	0.00



DEPENDENCIA O ENTIDAD:

61. TRIBUNAL DE CONCILIACIÓN Y ARBITRAJE DEL ESTADO DE TLAXCALA

PARTIDA	DESCRIPCIÓN	PROYECTOS				
		TOTAL	NO.1	NO.2	NO.3	N.....
4111	ASIGNACIONES PRESUPUESTARIAS AL PODER EJECUTIVO	0.00	0.00	0.00		
	TOTAL CAPITULO 4000	0.00	0.00	0.00	0.00	0.00
5111	MUEBLES DE OFICINA Y ESTANTERÍA	0.00	0.00	0.00		
5151	EQUIPO DE COMPUTO Y DE TECNOLOGIAS DE LA INFORMACIÓN	0.00	0.00	0.00		
5191	OTROS MOBILIARIOS Y EQUIPOS DE ADMINISTRACIÓN	20,000.00	0.00	20,000.00		
5231	CÁMARAS FOTOGRÁFICAS Y DE VIDEO	30,000.00	0.00	30,000.00		
5411	VEHICULOS Y EQUIPO TERRESTRE	200,000.00	200,000.00	0.00		
	TOTAL CAPITULO 5000	250,000.00	200,000.00	50,000.00	0.00	0.00
6111	ESTUDIOS Y PROYECTOS PARA EDIFICACIÓN HABITACIONAL	0.00	0.00	0.00		
	TOTAL CAPITULO 6000	0.00	0.00	0.00	0.00	0.00
	TOTAL PROYECTOS	18,331,909.00	14,102,369.00	4,229,540.00	0.00	0.00

ELABORÓ
ADDIEL SANLUIS RIVERA
DIRECTOR ADMINISTRATIVO



AUTORIZÓ
MIGUEL ANGEL TLAPALE HERNÁNDEZ
MAGISTRADO PRESIDENTE DEL TRIBUNAL DE CONCILIACIÓN Y ARBITRAJE DEL ESTADO DE TLAXCALA

Los titulares de las dependencias y entidades o instituciones que reciban recursos estatales parciales o totales, serán directamente responsables de la formulación de sus proyectos.

DEPENDENCIA O ENTIDAD:

61. TRIBUNAL DE CONCILIACIÓN Y ARBITRAJE DEL ESTADO DE TLAXCALA

PARTIDA	DESCRIPCIÓN	PRESUPUESTO AUTORIZADO 2023	PROPUESTA DE PRESUPUESTO 2024	DIFERENCIA	JUSTIFICACIÓN
1111	DIETAS	0.00	0.00	0.00	
1131	SUELDOS A FUNCIONARIOS	2,571,396.00	2,571,396.00	0.00	
1132	SUELDOS AL PERSONAL	5,511,936.00	5,961,264.00	449,328.00	
1321	PRIMA VACACIONAL A FUNCIONARIOS	128,570.00	128,570.00	0.00	
1322	PRIMA VACACIONAL AL PERSONAL	275,596.00	298,062.00	22,466.00	
1326	GRATIFICACIÓN FIN DE AÑO FUNCIONARIOS	285,710.00	285,710.00	0.00	
1327	GRATIFICACIÓN FIN DE AÑO AL PERSONAL	612,434.00	662,360.00	49,926.00	
1345	BONO DE ACTUACIÓN A FUNCIONARIOS	240,000.00	300,000.00	60,000.00	
1346	BONO DE ACTUACIÓN AL PERSONAL	120,000.00	80,000.00	-40,000.00	
1521	INDEMNIZACIÓN Y LIQUIDACIÓN A FUNCIONARIOS	200,000.00	0.00	-200,000.00	
1522	INDEMNIZACIÓN Y LIQUIDACIÓN AL PERSONAL	241,909.00	0.00	-241,909.00	
1549	INCENTIVO AL AHORRO DE LOS FUNCIONARIOS	171,420.00	171,420.00	0.00	
154A	INCENTIVO AL AHORRO DEL PERSONAL	367,488.00	397,428.00	29,940.00	
154K	SERVICIO MÉDICO A FUNCIONARIOS	84,000.00	22,000.00	-62,000.00	
154L	SERVICIO MÉDICO AL PERSONAL	94,658.00	251,247.00	156,589.00	
1591	CUOTAS DESPENSA A FUNCIONARIOS	96,000.00	96,000.00	0.00	
1592	CUOTAS DESPENSA AL PERSONAL	984,000.00	1,032,000.00	48,000.00	
159A	PERCEPCIÓN COMPLEMENTARIA EMPLEADOS	1,268,364.00	1,365,108.00	96,744.00	
159J	BONO ANUAL A FUNCIONARIOS	257,148.00	257,148.00	0.00	
159K	BONO ANUAL AL PERSONAL	551,280.00	596,196.00	44,916.00	
2111	MATERIALES, ÚTILES Y EQUIPOS MENORES DE OFICINA	350,000.00	544,000.00	194,000.00	



DEPENDENCIA O ENTIDAD:

61. TRIBUNAL DE CONCILIACIÓN Y ARBITRAJE DEL ESTADO DE TLAXCALA

PARTIDA	DESCRIPCIÓN	PRESUPUESTO AUTORIZADO 2023	PROPUESTA DE PRESUPUESTO 2024	DIFERENCIA	JUSTIFICACIÓN
2121	MATERIALES Y ÚTILES DE IMPRESIÓN Y REPRODUCCIÓN	0.00	0.00	0.00	Uno de los propósitos que este Tribunal tiene, es contribuir a mejorar el servicio de atención a la resolución de conflictos de carácter laboral. Mejora que se traduce en atención eficaz, eficiente y de calidad con alto grado de calidad, sin menoscabar el tiempo de los actores que intervienen en el proceso resolutorio del conflicto. El incremento de \$ 498,000.00 (Cuatrocientos noventa y ocho mil pesos 00/100 M.N.) deriva de la imperante necesidad de suministrar los recursos básicos para el correcto funcionamiento de las áreas propias de este Tribunal. Lo anteriormente expuesto considerando que a la fecha se tiene una tasa inflacionaria media del 5.34% que claramente afecta los precios de los insumos en el mercado, por lo que este monto nos ayudaría a hacer frente a este fenómeno económico.
2141	MATERIALES, ÚTILES Y EQUIPOS MENORES DE TECNOLOGÍAS DE LA INFORMACIÓN Y COMUNICACIONES	300,000.00	473,000.00	173,000.00	
2151	MATERIAL IMPRESO E INFORMACIÓN DIGITAL	200,000.00	282,000.00	82,000.00	
2161	MATERIAL DE LIMPIEZA	160,000.00	160,000.00	0.00	
2181	MATERIALES PARA EL REGISTRO E IDENTIFICACIÓN DE BIENES Y PERSONAS	7,000.00	6,000.00	-1,000.00	
2211	PRODUCTOS ALIMENTICIOS PARA PERSONAS	65,000.00	90,000.00	25,000.00	
2231	UTENSILIOS PARA EL SERVICIO DE ALIMENTACIÓN	11,992.00	10,000.00	-1,992.00	
2461	MATERIAL ELÉCTRICO Y ELECTRÓNICO	20,000.00	10,000.00	-10,000.00	
2491	OTROS MATERIALES Y ARTÍCULOS DE CONSTRUCCIÓN Y REPARACIÓN	6,000.00	5,000.00	-1,000.00	
2531	MEDICINAS Y PRODUCTOS FARMACÉUTICOS	5,000.00	9,000.00	4,000.00	
2541	MATERIALES, ACCESORIOS Y SUMINISTROS MÉDICOS	6,000.00	5,000.00	-1,000.00	
2591	OTROS PRODUCTOS QUÍMICOS	7,000.00	5,000.00	-2,000.00	
2611	COMBUSTIBLES, LUBRICANTES Y ADITIVOS	360,008.00	444,000.00	83,992.00	
2721	PRENDAS DE SEGURIDAD Y PROTECCIÓN PERSONAL	33,000.00	10,000.00	-23,000.00	
2911	HERRAMIENTAS MENORES	5,000.00	5,000.00	0.00	
2921	REFACCIONES Y ACCESORIOS MENORES DE EDIFICIOS	15,000.00	5,000.00	-10,000.00	



[Handwritten signature and blue ink mark]

DEPENDENCIA O ENTIDAD: 61. TRIBUNAL DE CONCILIACIÓN Y ARBITRAJE DEL ESTADO DE TLAXCALA

PARTIDA	DESCRIPCIÓN	PRESUPUESTO AUTORIZADO 2023	PROPUESTA DE PRESUPUESTO 2024	DIFERENCIA	JUSTIFICACIÓN
2931	REFACCIONES Y ACCESORIOS MENORES DE MOBILIARIO Y EQUIPO DE ADMINISTRACIÓN, EDUCACIONAL Y RECREATIVO	0.00	5,000.00	5,000.00	
2941	REFACCIONES Y ACCESORIOS MENORES DE EQUIPO DE CÓMPUTO Y TECNOLOGÍAS DE LA INFORMACIÓN	15,000.00	10,000.00	-5,000.00	
2961	REFACCIONES Y ACCESORIOS MENORES DE EQUIPO DE TRANSPORTE	44,000.00	30,000.00	-14,000.00	
3111	ENERGÍA ELÉCTRICA	600.00	600.00	0.00	
3131	AGUA	9,000.00	8,000.00	-1,000.00	
3141	TELEFONÍA TRADICIONAL	14,400.00	14,600.00	200.00	
3171	SERVICIOS DE ACCESO DE INTERNET, REDES Y PROCESAMIENTO DE INFORMACIÓN	15,000.00	18,000.00	3,000.00	Como se menciona en el capítulo previo uno de los propósitos que este Tribunal tiene, es contribuir a mejorar el servicio de atención a la resolución de conflictos de carácter laboral. Mejora que se traduce en atención eficaz, eficiente y de calidad con alto grado de calidez, sin menoscabar el tiempo de los actores que intervienen en el proceso resolutorio del conflicto. Por tal motivo para el ejercicio fiscal 2024 presentamos un decremento de \$ 112,000.00 (Ciento doce mil pesos 00/100 M.N.) esto debido a que durante el ejercicio corriente se han atendido de forma eficiente todas y cada una de las necesidades previstas y las emergentes.
3181	SERVICIOS POSTALES Y TELEGRÁFICOS	6,000.00	10,000.00	4,000.00	
3311	SERVICIOS LEGALES, DE CONTABILIDAD, AUDITORÍA Y RELACIONADOS	80,000.00	36,000.00	-44,000.00	
3331	SERVICIOS DE CONSULTORÍA ADMINISTRATIVA, PROCESOS Y EN TECNOLOGÍAS DE LA INFORMACIÓN	69,600.00	50,000.00	-19,600.00	
3391	SERVICIOS PROFESIONALES CIENTÍFICOS Y TÉCNICOS INTEGRALES	0.00	10,200.00	10,200.00	
3411	SERVICIOS FINANCIEROS Y BANCARIOS	10,200.00	24,000.00	13,800.00	
3451	SEGURO DE BIENES PATRIMONIALES	85,000.00	119,000.00	34,000.00	
3481	COMISIONES POR VENTAS	75,000.00	75,000.00	0.00	



DEPENDENCIA O ENTIDAD:

61. TRIBUNAL DE CONCILIACIÓN Y ARBITRAJE DEL ESTADO DE TLAXCALA

PARTIDA	DESCRIPCIÓN	PRESUPUESTO AUTORIZADO 2023	PROPUESTA DE PRESUPUESTO 2024	DIFERENCIA	JUSTIFICACIÓN
3511	CONSERVACIÓN Y MANTENIMIENTO MENOR DE INMUEBLES	150,000.00	100,000.00	-50,000.00	 <p>Considerando las mejoras que se han realizado a instalaciones, equipamiento y servicios que ofrece este Tribunal, consideramos que son mínimas las necesidades de equipamiento que al día de hoy requiere este Tribunal por lo cual y en comparativa al ejercicio fiscal previo presentamos como propuesta un aumento</p>
3531	INSTALACIÓN, REPARACIÓN Y MANTENIMIENTO DE EQUIPO DE CÓMPUTO Y TECNOLOGÍA DE LA INFORMACIÓN	100,000.00	60,000.00	-40,000.00	
3551	REPARACIÓN Y MANTENIMIENTO DE EQUIPO DE TRANSPORTE	180,000.00	180,000.00	0.00	
3591	SERVICIOS DE JARDINERÍA Y FUMIGACIÓN	30,000.00	15,000.00	-15,000.00	
3691	OTROS SERVICIOS DE INFORMACIÓN	10,000.00	5,000.00	-5,000.00	
3751	VIÁTICOS EN EL PAÍS	20,000.00	10,000.00	-10,000.00	
3791	OTROS SERVICIOS DE TRASLADO Y HOSPEDAJE	58,464.00	76,560.00	18,096.00	
3821	GASTOS DE ORDEN SOCIAL Y CULTURAL	200,000.00	220,000.00	20,000.00	
3851	GASTOS DE REPRESENTACIÓN	48,000.00	36,000.00	-12,000.00	
3921	IMPUESTOS Y DERECHOS	13,995.00	17,400.00	3,405.00	
3981	IMPUESTOS SOBRE NOMINAS Y OTROS QUE SE DERIVEN DE UNA RELACIÓN LABORAL	434,741.00	410,640.00	-24,101.00	
3991	OTROS SERVICIOS GENERALES	0.00	2,000.00	2,000.00	
5111	MUEBLES DE OFICINA Y ESTANTERÍA	0.00	0.00	0.00	
5151	EQUIPO DE CÓMPUTO Y DE TECNOLOGÍAS DE LA INFORMACIÓN	200,000.00	0.00	-200,000.00	
5191	OTROS MOBILIARIOS Y EQUIPOS DE ADMINISTRACIÓN	0.00	20,000.00	20,000.00	

DEPENDENCIA O ENTIDAD:

61. TRIBUNAL DE CONCILIACIÓN Y ARBITRAJE DEL ESTADO DE TLAXCALA

PARTIDA	DESCRIPCIÓN	PRESUPUESTO AUTORIZADO 2023	PROPUESTA DE PRESUPUESTO 2024	DIFERENCIA	JUSTIFICACIÓN
5231	CÁMARAS FOTOGRÁFICAS Y DE VIDEO	0.00	30,000.00	30,000.00	de \$ 50,000.00 (Cincuenta mil pesos 00/100 M.N.) que se ajusta acorde a las necesidades pendientes por atender, en equipamiento necesario.
5414	VEHÍCULOS Y EQUIPO TERRESTRE	0.00	200,000.00	200,000.00	

TOTAL

17,481,909.00

18,331,909.00

850,000.00

ELABORÓ

AUDIEL SANLUIS RIVERA
DIRECTOR ADMINISTRATIVO



AUTORIZÓ
MIGUEL ÁNGEL TLAPA LERMAÑÁN
PRESIDENTE DEL TRIBUNAL DE
CONCILIACIÓN Y ARBITRAJE DEL ESTADO
DE TLAXCALA

Los titulares de las dependencias y entidades o instituciones que reciban recursos estatales parcial o totalmente, serán directamente responsables de la formulación de sus proyectos.

DEPENDENCIA O ENTIDAD: **61. TRIBUNAL DE CONCILIACIÓN Y ARBITRAJE DEL ESTADO DE TLAXCALA**
PROYECTO: **13230 PROCURACION E IMPARTICION DE JUSTICIA**

GASTO ETIQUETADO O NO ETIQUETADO	FUENTE	SUBFUENTE	TIPO DE GASTO	PARTIDA	DESCRIPCIÓN	PRESUPUESTO AUTORIZADO 2023	PROPUESTA DE PRESUPUESTO 2024	DIFERENCIA
0001	15/F	1/01	1	1111	DIETAS	0.00	0.00	0.00
0001	15/F	1/01	1	1131	SUELDOS A FUNCIONARIOS	2,571,396.00	2,571,396.00	0.00
0001	15/F	1/01	1	1132	SUELDOS AL PERSONAL	5,511,936.00	5,961,264.00	449,328.00
0001	15/F	1/01	1	1321	PRIMA VACACIONAL A FUNCIONARIOS	128,570.00	128,570.00	0.00
0001	15/F	1/01	1	1322	PRIMA VACACIONAL AL PERSONAL	275,596.00	298,062.00	22,466.00
0001	15/F	1/01	1	1326	GRATIFICACION FIN DE AÑO FUNCIONARIOS	285,710.00	285,710.00	0.00
0001	15/F	1/01	1	1327	GRATIFICACION FIN DE AÑO AL PERSONAL	612,434.00	662,360.00	49,926.00
0001	15/F	1/01	1	1345	BONO DE ACTUACIÓN A FUNCIONARIOS	240,000.00	300,000.00	60,000.00
0001	15/F	1/01	1	1346	BONO DE ACTUACIÓN AL PERSONAL	120,000.00	80,000.00	-40,000.00
0001	15/F	1/01	1	1521	INDEMNIZACIÓN Y LIQUIDACIÓN A FUNCIONARIOS	200,000.00	0.00	-200,000.00
0001	15/F	1/01	1	1522	INDEMNIZACIÓN Y LIQUIDACIÓN AL PERSONAL	241,909.00	0.00	-241,909.00
0001	15/F	1/01	1	1549	INCENTIVO AL AHORRO DE LOS FUNCIONARIOS	171,420.00	171,420.00	0.00
0001	15/F	1/01	1	154A	INCENTIVO AL AHORRO DEL PERSONAL	367,488.00	397,428.00	29,940.00
0001	15/F	1/01	1	154K	SERVICIO MÉDICO A FUNCIONARIOS	84,000.00	22,000.00	-62,000.00
0001	15/F	1/01	1	154L	SERVICIO MÉDICO AL PERSONAL	94,658.00	251,247.00	156,589.00
0001	15/F	1/01	1	1591	CUOTAS DESPENSA A FUNCIONARIOS	96,000.00	96,000.00	0.00
0001	15/F	1/01	1	1592	CUOTAS DESPENSA AL PERSONAL	984,000.00	1,032,000.00	48,000.00
0001	15/F	1/01	1	159A	PERCEPCIÓN COMPLEMENTARIA EMPLEADOS	1,268,364.00	1,365,108.00	96,744.00
0001	15/F	1/01	1	159J	BONO ANUAL A FUNCIONARIOS	257,148.00	257,148.00	0.00
0001	15/F	1/01	1	159K	BONO ANUAL AL PERSONAL	551,280.00	596,196.00	44,916.00
0001	15/F	1/01	1	1721	RECOMPENSAS	0.00	0.00	0.00
TOTAL CAPÍTULO 1000						14,061,909.00	14,475,909.00	414,000.00



15/105

DEPENDENCIA O ENTIDAD: 61. TRIBUNAL DE CONCILIACIÓN Y ARBITRAJE DEL ESTADO DE TLAXCALA
 PROYECTO: 132/30 PROCURACIÓN E IMPARTICIÓN DE JUSTICIA

GASTO ETIQUETADO O NO ETIQUETADO	FUENTE	SUBFUENTE	TIPO DE GASTO	PARTIDA	DESCRIPCIÓN	PRESUPUESTO AUTORIZADO 2023	PROPUESTA DE PRESUPUESTO 2024	DIFERENCIA
0001	15/F	1/01	1	2111	MATERIALES, ÚTILES Y EQUIPOS MENORES DE OFICINA	350,000.00	544,000.00	194,000.00
0001	15/E	1/01	1	2141	MATERIALES, ÚTILES Y EQUIPOS MENORES DE TECNOLOGÍAS DE LA INFORMACIÓN Y COMUNICACIONES	300,000.00	473,000.00	173,000.00
0001	15/F	1/01	1	2151	MATERIAL IMPRESO E INFORMACIÓN DIGITAL	200,000.00	282,000.00	82,000.00
0001	15/F	1/01	1	2161	MATERIAL DE LIMPIEZA	160,000.00	160,000.00	0.00
0001	15/F	1/01	1	2181	MATERIALES PARA EL REGISTRO E IDENTIFICACIÓN DE BIENES Y PERSONAS	7,000.00	6,000.00	-1,000.00
0001	15/F	1/01	1	2211	PRODUCTOS ALIMENTICIOS PARA PERSONAS	65,000.00	90,000.00	25,000.00
0001	15/F	1/01	1	2231	UTENSILIOS PARA EL SERVICIO DE ALIMENTACIÓN	11,992.00	10,000.00	-1,992.00
0001	15/F	1/01	1	2461	MATERIAL ELÉCTRICO Y ELECTRÓNICO	20,000.00	10,000.00	-10,000.00
0001	15/F	1/01	1	2491	OTROS MATERIALES Y ARTÍCULOS DE CONSTRUCCIÓN Y REPARACIÓN	6,000.00	5,000.00	-1,000.00
0001	15/F	1/01	1	2531	MEDICINAS Y PRODUCTOS FARMACÉUTICOS	5,000.00	9,000.00	4,000.00
0001	15/F	1/01	1	2541	MATERIALES, ACCESORIOS Y SUMINISTROS MÉDICOS	6,000.00	5,000.00	-1,000.00
0001	15/F	1/01	1	2591	OTROS PRODUCTOS QUÍMICOS	7,000.00	5,000.00	-2,000.00
0001	15/F	1/01	1	2611	COMBUSTIBLES, LUBRICANTES Y ADITIVOS	360,008.00	444,000.00	83,992.00
0001	15/F	1/01	1	2721	PRENDAS DE SEGURIDAD Y PROTECCIÓN PERSONAL	33,000.00	10,000.00	-23,000.00
0001	15/F	1/01	1	2911	HERRAMIENTAS MENORES	5,000.00	5,000.00	0.00
0001	15/F	1/01	1	2921	REFACCIONES Y ACCESORIOS MENORES DE EDIFICIOS	15,000.00	5,000.00	-10,000.00
0001	15/F	1/01	1	2931	REFACCIONES Y ACCESORIOS MENORES DE MOBILIARIO Y EQUIPO DE ADMINISTRACIÓN, EDUCACIONAL Y RECREATIVO	0.00	5,000.00	5,000.00
0001	15/F	1/01	1	2941	REFACCIONES Y ACCESORIOS MENORES DE EQUIPO DE CÓMPUTO Y TECNOLOGÍAS DE LA INFORMACIÓN	15,000.00	10,000.00	-5,000.00
0001	15/F	1/01	1	2961	REFACCIONES Y ACCESORIOS MENORES DE EQUIPO DE TRANSPORTE	44,000.00	30,000.00	-14,000.00
TOTAL CAPITULO 2000						1,610,000.00	2,108,000.00	498,000.00

16/105

PP-FM-00-04



[Handwritten signature]

DEPENDENCIA O ENTIDAD: 61. TRIBUNAL DE CONCILIACIÓN Y ARBITRAJE DEL ESTADO DE TLAXCALA
PROYECTO: 132/30 PROCURACIÓN E IMPARTICIÓN DE JUSTICIA

ETIQUETADO O NO ETIQUETADO	FUENTE	SUBFUENTE	TIPO DE GASTO	PARTIDA	DESCRIPCIÓN	PRESUPUESTO AUTORIZADO 2023	PROPUESTA DE PRESUPUESTO 2024	DIFERENCIA
----------------------------	--------	-----------	---------------	---------	-------------	-----------------------------	-------------------------------	------------

0001	15/F	1/01	1	3111	ENERGÍA ELÉCTRICA	600.00	600.00	0.00
0001	15/F	1/01	1	3131	AGUA	9,000.00	8,000.00	-1,000.00
0001	15/F	1/01	1	3141	TELÉFONIA TRADICIONAL	14,400.00	14,600.00	200.00
0001	15/F	1/01	1	3171	SERVICIOS DE ACCESO DE INTERNET, REDES Y PROCESAMIENTO DE INFORMACIÓN	15,000.00	18,000.00	3,000.00
0001	15/F	1/01	1	3181	SERVICIOS POSTALES Y TELEGRÁFICOS	6,000.00	10,000.00	4,000.00
0001	15/F	1/01	1	3311	SERVICIOS LEGALES, DE CONTABILIDAD, AUDITORIA Y RELACIONADOS	80,000.00	36,000.00	-44,000.00
0001	15/F	1/01	1	3331	SERVICIOS DE CONSULTORÍA ADMINISTRATIVA, PROCESOS, TÉCNICA Y EN TECNOLOGÍAS DE LA INFORMACIÓN	69,600.00	50,000.00	-19,600.00
0001	15/F	1/01	1	3391	SERVICIOS PROFESIONALES, CIENTÍFICOS Y TÉCNICOS INTEGRALES	0.00	10,200.00	10,200.00
0001	15/F	1/01	1	3411	SERVICIOS FINANCIEROS Y BANCARIOS	10,200.00	24,000.00	13,800.00
0001	15/F	1/01	1	3451	SEGURO DE BIENES PATRIMONIALES	85,000.00	119,000.00	34,000.00
0001	15/F	1/01	1	3481	COMISIONES POR VENTAS	75,000.00	75,000.00	0.00
0001	15/F	1/01	1	3511	CONSERVACIÓN Y MANTENIMIENTO MENOR DE INMUEBLES	150,000.00	100,000.00	-50,000.00
0001	15/F	1/01	1	3531	INSTALACIÓN, REPARACIÓN Y MANTENIMIENTO DE EQUIPO DE CÓMPUTO Y TECNOLOGÍA DE LA INFORMACIÓN	100,000.00	60,000.00	-40,000.00
0001	15/F	1/01	1	3551	REPARACIÓN Y MANTENIMIENTO DE EQUIPO DE TRANSPORTE	180,000.00	180,000.00	0.00
0001	15/F	1/01	1	3591	SERVICIOS DE JARDINERÍA Y FUMIGACIÓN	30,000.00	15,000.00	-15,000.00
0001	15/F	1/01	1	3691	OTROS SERVICIOS DE INFORMACIÓN	10,000.00	5,000.00	-5,000.00
0001	15/F	1/01	1	3751	VÍATICOS EN EL PAÍS	20,000.00	10,000.00	-10,000.00
0001	15/F	1/01	1	3791	OTROS SERVICIOS DE TRASLADO Y HOSPEDAJE	58,464.00	76,560.00	18,096.00
0001	15/F	1/01	1	3821	GASTOS DE ORDEN SOCIAL Y CULTURAL	200,000.00	220,000.00	20,000.00
0001	15/F	1/01	1	3851	GASTOS DE REPRESENTACIÓN	48,000.00	36,000.00	-12,000.00
0001	15/F	1/01	1	3921	IMPUESTOS Y DERECHOS	13,995.00	17,400.00	3,405.00
0001	15/F	1/01	1	3981	IMPUESTOS SOBRE NOMINAS Y OTROS QUE SE DERIVEN DE UNA RELACIÓN LABORAL	434,741.00	410,640.00	-24,101.00
0001	15/F	1/01	1	3991	OTROS SERVICIOS GENERALES	0.00	2,000.00	2,000.00
TOTAL CAPITULO 3000						1,610,000.00	1,498,000.00	-112,000.00



17/105

PP-FM-00-04

DEPENDENCIA O ENTIDAD: 61. TRIBUNAL DE CONCILIACIÓN Y ARBITRAJE DEL ESTADO DE TLAXCALA
 PROYECTO: 132/30 PROCURACIÓN E IMPARTICIÓN DE JUSTICIA

GASTO ETIQUETADO O NO ETIQUETADO	FUENTE	SUBFUENTE	TIPO DE GASTO	PARTIDA	DESCRIPCIÓN	PRESUPUESTO AUTORIZADO 2023	PROPUESTA DE PRESUPUESTO 2024	DIFERENCIA
0001	15/F	1/01	1	4111	ASIGNACIONES PRESUPUESTARIAS AL PODER EJECUTIVO	0.00	0.00	0.00
TOTAL CAPÍTULO 4000						0.00	0.00	0.00
0001	15/F	1/01	2	5111	MUEBLES DE OFICINA Y ESTANTERÍA	0.00	0.00	0.00
0001	15/F	1/01	2	5151	EQUIPO DE CÓMPUTO Y DE TECNOLOGÍAS DE LA INFORMACIÓN	200,000.00	0.00	-200,000.00
0001	15/F	1/01	2	5191	OTROS MOBILIARIOS Y EQUIPOS DE ADMINISTRACIÓN	0.00	20,000.00	20,000.00
0001	15/F	1/01	2	5231	CÁMARAS FOTOGRÁFICAS Y DE VIDEO	0.00	30,000.00	30,000.00
0001	15/F	1/01	2	5411	VEHÍCULOS Y EQUIPO TERRESTRE	0.00	200,000.00	200,000.00
TOTAL CAPÍTULO 5000						200,000.00	250,000.00	50,000.00

TOTAL PROYECTO		17,487,909.00	18,331,909.00	850,000.00
----------------	--	---------------	---------------	------------

ELABORÓ

 AUDIEL SANLUIS RIVERA
 DIRECTOR ADMINISTRATIVO



AUTORIZÓ

 MIGUEL-ÁNGEL TAPALE HERNÁNDEZ
 MAGISTRADO PRESIDENTE DEL TRIBUNAL DE CONCILIACIÓN Y ARBITRAJE DEL ESTADO DE TLAXCALA

Los titulares de las dependencias y entidades o instituciones que reciben recursos estatales parciales o totalmente, serán directamente responsables de la formulación de sus proyectos.

DEPENDENCIA O ENTIDAD: 61. TRIBUNAL DE CONCILIACIÓN Y ARBITRAJE DEL ESTADO DE TLAXCALA

NUM.	NOMBRE DEL PROYECTO	1000 SERVICIOS PERSONALES	2000 MATERIALES Y SUMINISTROS	3000 SERVICIOS GENERALES	4000 TRANSFERENCIAS, ASIGNACIONES, SUBSIDIOS Y OTRAS AYUDAS	5000 BIENES MUEBLES, INMUEBLES INTANGIBLES	6000 INVERSIÓN PÚBLICA	GRAN TOTAL
1	132/30 PROCURACIÓN E IMPARTICIÓN DE JUSTICIA (MI)	11,494,333.00	1,432,000.00	976,036.00	0.00	200,000.00	0.00	14,102,369.00
2	132/30 PROCURACIÓN E IMPARTICIÓN DE JUSTICIA (MA)	2,981,576.00	676,000.00	521,964.00	0.00	50,000.00	0.00	4,229,540.00
Total		14,475,909.00	2,108,000.00	1,497,999.00	0.00	250,000.00	0.00	18,331,909.00

ELABORÓ

 ABEL SANTISTEVAN RIVERA
 DIRECTOR ADMINISTRATIVO

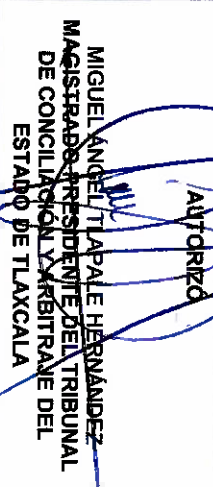

AUTORIZÓ

 MIGUEL ÁNGEL TAPALE HERNÁNDEZ
 MAGISTRADO PRESIDENTE DEL TRIBUNAL DE CONCILIACIÓN Y ARBITRAJE DEL ESTADO DE TLAXCALA

Los titulares de las dependencias y entidades o instituciones que reciben recursos estatales podrán o igualmente, ser en una o en varias responsabilidades de la formulación de sus proyectos.



SECRETARÍA DE FINANZAS

GOBIERNO DEL ESTADO DE TLAXCALA
ANTEPROYECTO DE PRESUPUESTO DE EGRESOS 2024
ANÁLISIS DE PRESUPUESTO DE EGRESOS



TLAXCALA
UNA NUEVA HISTORIA

DEPENDENCIA O ENTIDAD:

61. TRIBUNAL DE CONCILIACIÓN Y ARBITRAJE DEL ESTADO DE TLAXCALA

CAPÍTULO / PROYECTO / DESCRIPCIÓN PARTIDA	PROYECTO	SUBFUENTE	PRESUPUESTO		VARIACIÓN ENTRE EJERCICIO		VARIACIÓN GLOBAL	
			AUTORIZADO 2023	PROPUESTA 2024	2023	2024	NOMINAL	%
CAPÍTULOS								
1000 SERVICIOS PERSONALES	132/30 (MI)	1/01	14,064,909.00	11,494,333.00	80.44%	62.70%	-2,567,576.00	-18.26%
1000 SERVICIOS PERSONALES	132/30 (MA)	1/01	0.00	2,981,576.00	0.00%	16.26%	2,981,576.00	# DIV/0
2000 MATERIALES Y SUMINISTROS	132/30 (MI)	1/01	1,610,000.00	1,432,000.00	9.21%	7.81%	-178,000.00	-11.06%
2000 MATERIALES Y SUMINISTROS	132/30 (MA)	1/01	0.00	676,000.00	0.00%	3.69%	676,000.00	# DIV/0
3000 SERVICIOS GENERALES	132/30 (MI)	1/01	1,610,000.00	976,036.00	9.21%	5.32%	-633,964.00	-39.38%
3000 SERVICIOS GENERALES	132/30 (MA)	1/01	0.00	521,964.00	0.00%	2.85%	521,964.00	# DIV/0
4000 TRANSFERENCIAS, ASIGNACIONES, SUBSIDIOS Y OTRAS AYUDAS	132/30 (MI)	1/01	0.00	0.00	0.00%	0.00%	0.00	# DIV/0
5000 BIENES MUEBLES, INMUEBLES E INTAGIBLES	132/30 (MI)	1/01	200,000.00	200,000.00	1.14%	1.09%	0.00	0.00%
5000 BIENES MUEBLES, INMUEBLES E INTAGIBLES	132/30 (MA)	1/01	0.00	50,000.00	0.00%	0.27%	50,000.00	# DIV/0
6000 INVERSIÓN PÚBLICA	132/30 (MI)	1/01	0.00	0.00	0.00%	0.00%	0.00	# DIV/0
Análisis			17,481,909.00	18,331,909.00	100.00%	100.00%	850,000.00	4.86%



PROYECTOS

1	132/30 PROCURACIÓN E IMPARTICIÓN DE JUSTICIA (MI)	1/01	17,481,909.00	14,102,369.00	100.00%	76.93%	-3,379,540.00	-19.33%
2	132/30 PROCURACIÓN E IMPARTICIÓN DE JUSTICIA (MA)	1/01	0.00	4,229,540.00	0.00%	23.07%	4,229,540.00	# DIV/0

Total proyectos

			17,481,909.00	18,331,909.00	100.00%	100.00%	850,000.00	4.86%
--	--	--	---------------	---------------	---------	---------	------------	-------

PARTIDAS

1000	SERVICIOS PERSONALES							
1111	DIETAS	1/01	0.00	0.00	0.00%	0.00%	0.00	# DIV/0
1131	SUELDOS A FUNCIONARIOS	1/01	2,571,396.00	2,571,396.00	18.29%	17.76%	0.00	0.00%

[Handwritten signature]

DEPENDENCIA O ENTIDAD:

61. TRIBUNAL DE CONCILIACIÓN Y ARBITRAJE DEL ESTADO DE TLAXCALA

CAPÍTULO / PROYECTO / PARTIDA	DESCRIPCIÓN	PROYECTO	SUBFUENTE	PRESUPUESTO		VARIACIÓN ENTRE EJERCICIO		VARIACIÓN GLOBAL	
				AUTORIZADO 2023	PROPUESTA 2024	2023	2024	NOMINAL	%
1132	SUELDOS AL PERSONAL	132/30 (MI)	1/01	5,511,936.00	4,264,668.00	39.20%	29.46%	-1,247,268.00	-22.63%
1132	SUELDOS AL PERSONAL	132/30 (MA)	1/01	0.00	1,696,596.00	0.00%	14.72%	1,696,596.00	#DIV/0!
1321	PRIMA VACACIONAL A FUNCIONARIOS	132/30 (MI)	1/01	128,570.00	128,570.00	0.91%	0.89%	0.00	0.00%
1322	PRIMA VACACIONAL AL PERSONAL	132/30 (MI)	1/01	275,596.00	213,232.00	1.96%	1.47%	-62,364.00	-22.63%
1322	PRIMA VACACIONAL AL PERSONAL	132/30 (MA)	1/01	0.00	84,830.00	0.00%	-0.59%	84,830.00	#DIV/0!
1326	GRATIFICACION FIN DE AÑO FUNCIONARIOS	132/30 (MI)	1/01	285,710.00	285,710.00	2.03%	1.97%	0.00	0.00%
1327	GRATIFICACION FIN DE AÑO AL PERSONAL	132/30 (MI)	1/01	612,434.00	473,848.00	4.36%	3.27%	-138,586.00	-22.63%
1327	GRATIFICACION FIN DE AÑO AL PERSONAL	132/30 (MA)	1/01	0.00	188,512.00	0.00%	1.30%	188,512.00	#DIV/0!
1345	BONO DE ACTUACION A FUNCIONARIOS	132/30 (MI)	1/01	240,000.00	300,000.00	1.71%	2.07%	60,000.00	25.00%
1346	BONO DE ACTUACION AL PERSONAL	132/30 (MI)	1/01	120,000.00	0.00	0.85%	0.00%	-120,000.00	-100.00%
1346	BONO DE ACTUACION AL PERSONAL	132/30 (MA)	1/01	0.00	80,000.00	0.00%	0.55%	80,000.00	#DIV/0!
1521	INDEMNIZACION Y LIQUIDACION A FUNCIONARIOS	132/30 (MI)	1/01	200,000.00	0.00	1.42%	0.00%	-200,000.00	-100.00%
1522	INDEMNIZACION Y LIQUIDACION AL PERSONAL	132/30 (MI)	1/01	241,909.00	0.00	1.72%	0.00%	-241,909.00	-100.00%
1549	INCENTIVO AL AHORRO DE LOS FUNCIONARIOS Y PERSONAL	132/30 (MI)	1/01	171,420.00	171,420.00	1.22%	1.18%	0.00	0.00%
154A	INCENTIVO AL AHORRO DEL PERSONAL	132/30 (MI)	1/01	367,488.00	284,328.00	2.61%	1.96%	-83,160.00	-22.63%
154A	INCENTIVO AL AHORRO DEL PERSONAL	132/30 (MA)	1/01	0.00	113,100.00	0.00%	0.78%	113,100.00	#DIV/0!
154K	SERVICIO MEDICO PLANCIANARIOS	132/30 (MI)	1/01	84,000.00	22,000.00	0.60%	0.15%	-62,000.00	-73.81%
154L	SERVICIO MEDICO AL PERSONAL	132/30 (MI)	1/01	94,658.00	196,197.00	0.67%	1.36%	101,539.00	107.27%
154L	SERVICIO MEDICO AL PERSONAL	132/30 (MA)	1/01	0.00	55,050.00	0.00%	0.38%	55,050.00	#DIV/0!
1591	CUOTAS DESPENSAS FUNCIONARIOS	132/30 (MI)	1/01	96,000.00	96,000.00	0.68%	0.66%	0.00	0.00%



SECRETARÍA DE FINANZAS

**GOBIERNO DEL ESTADO DE TLAXCALA
ANTEPROYECTO DE PRESUPUESTO DE EGRESOS 2024
ANÁLISIS DE PRESUPUESTO DE EGRESOS**



TLAXCALA
UNA NUEVA HISTORIA

DEPENDENCIA O ENTIDAD:

61. TRIBUNAL DE CONCILIACIÓN Y ARBITRAJE DEL ESTADO DE TLAXCALA

CAPÍTULO / PROYECTO / PARTIDA	DESCRIPCIÓN	PROYECTO	SUBFUENTE	PRESUPUESTO		VARIACIÓN ENTRE EJERCICIO		VARIACIÓN GLOBAL	
				AUTORIZADO 2023	PROPUESTA 2024	2023	2024	NOMINAL	%
1592	CUOTAS DESPENSA AL PERSONAL	132/30 (MI)	1/01	984,000.00	768,000.00	7.00%	5.31%	-216,000.00	-21.95%
1592	CUOTAS DESPENSA AL PERSONAL	132/30 (MA)	1/01	0.00	264,000.00	0.00%	1.82%	264,000.00	# DIV/0
159A	PERCEPCIÓN COMPLEMENTARIA EMPLEADOS	132/30 (MI)	1/01	1,268,364.00	1,035,288.00	9.02%	7.15%	-233,076.00	-18.38%
159A	PERCEPCIÓN COMPLEMENTARIA EMPLEADOS	132/30 (MA)	1/01	0.00	-329,820.00	0.00%	2.28%	329,820.00	# DIV/0
159J	BONO ANUAL A FUNCIONARIOS	132/30 (MI)	1/01	257,148.00	257,148.00	1.83%	1.78%	0.00	0.00%
159K	BONO ANUAL AL PERSONAL	132/30 (MI)	1/01	551,280.00	426,528.00	3.92%	2.95%	-124,752.00	-22.63%
159K	BONO ANUAL AL PERSONAL	132/30 (MA)	1/01	0.00	169,668.00	0.00%	1.17%	169,668.00	# DIV/0
1721	RECOMPENSAS	132/30 (MA)	1/01	0.00	0.00	0.00%	0.00%	0.00	# DIV/0
Total capítulo 1000				14,061,909.00	14,475,909.00	1.00	1.00	414,000.00	2.94%

2000	MATERIALES Y SUMINISTROS								
2111	MATERIALES, ÚTILES Y EQUIPOS MENORES DE OFICINA	132/30 (MI)	1/01	350,000.00	410,000.00	21.74%	19.45%	60,000.00	17.14%
2111	MATERIALES, ÚTILES Y EQUIPOS MENORES DE OFICINA	132/30 (MA)	1/01	0.00	134,000.00	0.00%	6.36%	134,000.00	# DIV/0
2141	MATERIALES, ÚTILES Y EQUIPOS MENORES DE TECNOLOGÍAS DE LA INFORMACIÓN Y COMUNICACIONES	132/30 (MI)	1/01	300,000.00	390,000.00	18.63%	18.50%	90,000.00	30.00%
2151	MATERIAL IMPRESO E INFORMACIÓN DIGITAL	132/30 (MI)	1/01	200,000.00	232,000.00	12.42%	11.01%	32,000.00	16.00%
2151	MATERIAL IMPRESO E INFORMACIÓN DIGITAL	132/30 (MA)	1/01	0.00	50,000.00	0.00%	2.37%	50,000.00	# DIV/0
2161	MATERIAL DE LIMPIEZA	132/30 (MI)	1/01	160,000.00	0.00	9.94%	0.00%	-160,000.00	-100.00%
2161	MATERIAL DE LIMPIEZA	132/30 (MA)	1/01	0.00	160,000.00	0.00%	7.59%	160,000.00	# DIV/0
218A	MATERIALES PARA EL REGISTRO E IDENTIFICACIÓN DE BIENES Y PERSONAS	132/30 (MI)	1/01	7,000.00	0.00	0.43%	0.00%	-7,000.00	-100.00%
2181	MATERIALES PARA EL REGISTRO E IDENTIFICACIÓN DE BIENES Y PERSONAS	132/30 (MA)	1/01	0.00	6,000.00	0.00%	0.28%	6,000.00	# DIV/0



DEPENDENCIA O ENTIDAD:

61. TRIBUNAL DE CONCILIACIÓN Y ARBITRAJE DEL ESTADO DE TLAXCALA

CAPÍTULO / PROYECTO / PARTIDA	DESCRIPCIÓN	PROYECTO	SUBFUENTE	PRESUPUESTO		VARIACIÓN ENTRE EJERCICIO		VARIACIÓN GLOBAL NOMINAL	VARIACIÓN GLOBAL %
				AUTORIZADO 2023	PROPUESTA 2024	2023	2024		
2211	PRODUCTOS ALIMENTICIOS PARA PERSONAS	132/30 (MI)	1/01	65,000.00	0.00	4.04%	0.00%	-65,000.00	-100.00%
2211	PRODUCTOS ALIMENTICIOS PARA PERSONAS	132/30 (MA)	1/01	0.00	-90,600.00	0.00%	4.27%	90,000.00	#DIV/0!
2231	UTENSILIOS PARA EL SERVICIO DE ALIMENTACIÓN	132/30 (MI)	1/01	11,992.00	0.00	0.74%	0.00%	-11,992.00	-100.00%
2234	UTENSILIOS PARA EL SERVICIO DE ALIMENTACIÓN	132/30 (MA)	1/01	0.00	-10,000.00	0.00%	0.47%	10,000.00	#DIV/0!
2461	MATERIAL ELÉCTRICO Y ELECTRÓNICO	132/30 (MI)	1/01	20,000.00	0.00	1.24%	0.00%	-20,000.00	-100.00%
2461	MATERIAL ELÉCTRICO Y ELECTRÓNICO	132/30 (MA)	1/01	0.00	10,000.00	0.00%	0.47%	10,000.00	#DIV/0!
2491	OTROS MATERIALES Y ARTÍCULOS DE CONSTRUCCIÓN Y REPARACIÓN	132/30 (MI)	1/01	6,000.00	0.00	0.37%	0.00%	-6,000.00	-100.00%
2491	OTROS MATERIALES Y ARTÍCULOS DE CONSTRUCCIÓN Y REPARACIÓN	132/30 (MA)	1/01	0.00	5,000.00	0.00%	0.24%	5,000.00	#DIV/0!
2531	MEDICINAS Y PRODUCTOS FARMACÉUTICOS	132/30 (MI)	1/01	5,000.00	0.00	0.31%	0.00%	-5,000.00	-100.00%
2531	MEDICINAS Y PRODUCTOS FARMACÉUTICOS	132/30 (MA)	1/01	0.00	9,000.00	0.00%	0.43%	9,000.00	#DIV/0!
2541	MATERIALES, ACCESORIOS Y SUMINISTROS MÉDICOS	132/30 (MI)	1/01	6,000.00	0.00	0.37%	0.00%	-6,000.00	-100.00%
2541	MATERIALES, ACCESORIOS Y SUMINISTROS MÉDICOS	132/30 (MA)	1/01	0.00	5,000.00	0.00%	0.24%	5,000.00	#DIV/0!
2591	OTROS PRODUCTOS QUÍMICOS	132/30 (MI)	1/01	7,000.00	0.00	0.43%	0.00%	-7,000.00	-100.00%
2591	OTROS PRODUCTOS QUÍMICOS	132/30 (MA)	1/01	0.00	5,000.00	0.00%	0.24%	5,000.00	#DIV/0!
2611	COMBUSTIBLES, LUBRICANTES Y ADITIVOS	132/30 (MI)	1/01	360,008.00	380,000.00	22.36%	18.03%	19,992.00	5.55%
2611	COMBUSTIBLES, LUBRICANTES Y ADITIVOS	132/30 (MA)	1/01	0.00	64,000.00	0.00%	3.04%	64,000.00	#DIV/0!
2721	PENSIONES DE SEGURIDAD Y PROTECCIÓN PERSONAL	132/30 (MI)	1/01	33,000.00	0.00	2.05%	0.00%	-33,000.00	-100.00%
2721	PENSIONES DE SEGURIDAD Y PROTECCIÓN PERSONAL	132/30 (MA)	1/01	0.00	10,000.00	0.00%	0.47%	10,000.00	#DIV/0!



[Handwritten signature]

[Handwritten mark]



SECRETARÍA DE FINANZAS

**GOBIERNO DEL ESTADO DE TLAXCALA
ANTEPROYECTO DE PRESUPUESTO DE EGRESOS 2024
ANÁLISIS DE PRESUPUESTO DE EGRESOS**



DEPENDENCIA O ENTIDAD:

61. TRIBUNAL DE CONCILIACIÓN Y ARBITRAJE DEL ESTADO DE TLAXCALA

CAPÍTULO / PROYECTO / PARTIDA	DESCRIPCIÓN	PROYECTO	SUBFUENTE	PRESUPUESTO		VARIACIÓN ENTRE EJERCICIO		VARIACIÓN GLOBAL	
				AUTORIZADO 2023	PROPUESTA 2024	2023	2024	NOMINAL	%
2911	HERRAMIENTAS MENORES	132/30 (MI)	1/01	5,000.00	0.00	0.31%	0.00%	-5,000.00	-100.00%
2911	HERRAMIENTAS MENORES	132/30 (MA)	1/01	0.00	5,000.00	0.00%	0.24%	5,000.00	# DIV/0
2924	REFACCIONES Y ACCESORIOS MENORES DE EDIFICIOS	132/30 (MI)	1/01	15,000.00	0.00	0.93%	0.00%	-15,990.00	-100.00%
2921	REFACCIONES Y ACCESORIOS MENORES DE EDIFICIOS	132/30 (MA)	1/01	0.00	5,000.00	0.00%	0.24%	5,000.00	# DIV/0
2931	REFACCIONES Y ACCESORIOS MENORES DE MOBILIARIO Y EQUIPO DE ADMINISTRACIÓN, EDUCACIONAL Y RECREATIVO	132/30 (MA)	1/01	0.00	5,000.00	0.00%	0.24%	5,000.00	# DIV/0
2941	REFACCIONES Y ACCESORIOS MENORES DE EQUIPO DE CÓMPUTO Y TECNOLOGÍAS DE LA INFORMACIÓN	132/30 (MI)	1/01	15,000.00	0.00	0.93%	0.00%	-15,000.00	-100.00%
2941	REFACCIONES Y ACCESORIOS MENORES DE EQUIPO DE CÓMPUTO Y TECNOLOGÍAS DE LA INFORMACIÓN	132/30 (MA)	1/01	0.00	10,000.00	0.00%	0.47%	10,000.00	# DIV/0
2961	REFACCIONES Y ACCESORIOS MENORES DE EQUIPO DE TRANSPORTE	132/30 (MI)	1/01	44,000.00	20,000.00	2.73%	0.95%	-24,000.00	-54.55%
2961	REFACCIONES Y ACCESORIOS MENORES DE EQUIPO DE TRANSPORTE	132/30 (MA)	1/01	0.00	10,000.00	0.00%	0.47%	10,000.00	# DIV/0
Total capítulo 2000				1,610,000.00	2,108,000.00	1.00	1.00	498,000.00	30.93%

3000	SERVICIOS GENERALES								
3111	ENERGÍA ELÉCTRICA	132/30 (MI)	1/01	600.00	0.00	0.04%	0.00%	-600.00	-100.00%
3111	ENERGÍA ELÉCTRICA	132/30 (MA)	1/01	0.00	600.00	0.00%	0.04%	600.00	# DIV/0
3131	AGUA	132/30 (MI)	1/01	9,000.00	0.00	0.56%	0.00%	-9,000.00	-100.00%
3131	AGUA	132/30 (MA)	1/01	0.00	8,000.00	0.00%	0.53%	8,000.00	# DIV/0
3141	TELÉFONIA TRADICIONAL	132/30 (MI)	1/01	14,400.00	5,000.00	0.89%	0.33%	-9,400.00	-65.28%
3141	TELÉFONIA TRADICIONAL	132/30 (MA)	1/01	0.00	9,600.00	0.00%	0.64%	9,600.00	# DIV/0
3174	SERVICIOS DE ACCESO DE INTERNET, REDES Y PROVEEDORAMIENTO DE INFORMACIÓN	132/30 (MI)	1/01	15,000.00	12,000.00	0.93%	0.80%	-3,000.00	-20.00%



[Handwritten signature]

DEPENDENCIA O ENTIDAD:

61. TRIBUNAL DE CONCILIACIÓN Y ARBITRAJE DEL ESTADO DE TLAXCALA

CAPÍTULO / PROYECTO / PARTIDA	DESCRIPCIÓN	PROYECTO	SUBFUENTE	PRESUPUESTO		VARIACIÓN ENTRE EJERCICIO		VARIACIÓN GLOBAL NOMINAL	VARIACIÓN GLOBAL %
				AUTORIZADO 2023	PROPUESTA 2024	2023	2024		
3181	SERVICIOS POSTALES Y TELEGRÁFICOS	132/30 (MI)	1/01	6,000.00	10,000.00	0.37%	0.67%	4,000.00	66.67%
3311	SERVICIOS LEGALES, DE CONTABILIDAD, AUDITORÍA Y RELACIONADOS	132/30 (MI)	1/01	80,000.00	0.00	4.97%	0.00%	-80,000.00	-100.00%
3311	SERVICIOS LEGALES, DE CONTABILIDAD, AUDITORÍA Y RELACIONADOS	132/30 (MA)	1/01	0.00	36,000.00	0.00%	2.40%	36,000.00	#DIV/0!
3331	SERVICIOS DE CONSULTORÍA ADMINISTRATIVA, PROCESOS, TÉCNICA Y EN TECNOLOGÍAS DE LA INFORMACIÓN	132/30 (MI)	1/01	69,600.00	0.00	4.32%	0.00%	-69,600.00	-100.00%
3331	SERVICIOS DE CONSULTORÍA ADMINISTRATIVA, PROCESOS, TÉCNICA Y EN TECNOLOGÍAS DE LA INFORMACIÓN	132/30 (MA)	1/01	0.00	50,000.00	0.00%	3.34%	50,000.00	#DIV/0!
3391	SERVICIOS PROFESIONALES, CIENTÍFICOS Y TÉCNICOS, INTEGRALES	132/30 (MA)	1/01	0.00	10,200.00	0.00%	0.68%	10,200.00	#DIV/0!
3411	SERVICIOS FINANCIEROS Y BANCARIOS	132/30 (MI)	1/01	10,200.00	0.00	0.63%	0.00%	-10,200.00	-100.00%
3451	SEGURO DE BIENES PATRIMONIALES	132/30 (MI)	1/01	85,000.00	104,000.00	5.28%	6.94%	19,000.00	22.35%
3451	SEGURO DE BIENES PATRIMONIALES	132/30 (MA)	1/01	0.00	15,000.00	0.00%	1.00%	15,000.00	#DIV/0!
3481	COMISIONES POR VENTAS	132/30 (MI)	1/01	75,000.00	0.00	4.66%	0.00%	-75,000.00	-100.00%
3481	COMISIONES POR VENTAS	132/30 (MA)	1/01	0.00	75,000.00	0.00%	5.01%	75,000.00	#DIV/0!
3511	CONSERVACIÓN Y MANTENIMIENTO MENOR DE INMUEBLES	132/30 (MI)	1/01	150,000.00	0.00	9.32%	0.00%	-150,000.00	-100.00%
3511	CONSERVACIÓN Y MANTENIMIENTO MENOR DE INMUEBLES	132/30 (MA)	1/01	0.00	100,000.00	0.00%	6.68%	100,000.00	#DIV/0!



[Handwritten signature]

[Handwritten signature]



SECRETARÍA DE FINANZAS

**GOBIERNO DEL ESTADO DE TLAXCALA
ANTEPROYECTO DE PRESUPUESTO DE EGRESOS 2024
ANÁLISIS DE PRESUPUESTO DE EGRESOS**



TLAXCALA
UNA NUEVA HISTORIA

DEPENDENCIA O ENTIDAD:

61. TRIBUNAL DE CONCILIACIÓN Y ARBITRAJE DEL ESTADO DE TLAXCALA

CAPÍTULO / PROYECTO / DESCRIPCIÓN PARTIDA	PROYECTO	SUBFUENTE	PRESUPUESTO		VARIACIÓN ENTRE EJERCICIO		VARIACIÓN GLOBAL	
			AUTORIZADO 2023	PROPUESTA 2024	2023	2024	NOMINAL	%
3531	132/30 (MI)	1/01	100,000.00	48,000.00	6.21%	3.20%	-52,000.00	-52.00%
INSTALACIÓN, REPARACIÓN Y MANTENIMIENTO DE EQUIPO DE CÓMPUTO Y TECNOLOGÍA DE LA INFORMACIÓN								
3531	132/30 (MA)	1/01	0.00	12,000.00	0.00%	0.80%	12,000.00	#DIV/0!
INSTALACIÓN, REPARACIÓN Y MANTENIMIENTO DE EQUIPO DE CÓMPUTO Y TECNOLOGÍA DE LA INFORMACIÓN								
3551	132/30 (MI)	1/01	180,000.00	120,000.00	11.18%	8.01%	-60,000.00	-33.33%
REPARACIÓN Y MANTENIMIENTO DE EQUIPO DE TRANSPORTE								
3551	132/30 (MA)	1/01	0.00	60,000.00	0.00%	4.01%	60,000.00	#DIV/0!
REPARACIÓN Y MANTENIMIENTO DE EQUIPO DE TRANSPORTE								
3591	132/30 (MI)	1/01	30,000.00	15,000.00	1.86%	1.00%	-15,000.00	-50.00%
SERVICIOS DE JARDINERÍA Y FUMIGACIÓN								
3691	132/30 (MI)	1/01	10,000.00	0.00	0.62%	0.00%	-10,000.00	-100.00%
OTROS SERVICIOS DE INFORMACIÓN								
3691	132/30 (MA)	1/01	0.00	5,000.00	0.00%	0.33%	5,000.00	#DIV/0!
OTROS SERVICIOS DE INFORMACIÓN								
3751	132/30 (MI)	1/01	20,000.00	10,000.00	1.24%	0.67%	-10,000.00	-50.00%
VIÁTICOS EN EL PAÍS								
3791	132/30 (MI)	1/01	58,464.00	55,680.00	3.63%	3.72%	-2,784.00	-4.76%
OTROS SERVICIOS DE TRASLADO Y HOSPEDAJE								
3791	132/30 (MA)	1/01	0.00	20,880.00	0.00%	1.39%	20,880.00	#DIV/0!
OTROS SERVICIOS DE TRASLADO Y HOSPEDAJE								
3821	132/30 (MI)	1/01	200,000.00	220,000.00	12.42%	14.69%	20,000.00	10.00%
GASTOS DE ORDEN SOCIAL Y CULTURAL								
3851	132/30 (MI)	1/01	48,000.00	36,000.00	2.98%	2.40%	-12,000.00	-25.00%
GASTOS DE REPRESENTACIÓN								
3921	132/30 (MI)	1/01	13,995.00	12,180.00	0.87%	0.81%	-1,815.00	-12.97%
IMPUESTOS Y DERECHOS								
3921	132/30 (MA)	1/01	0.00	5,220.00	0.00%	0.35%	5,220.00	#DIV/0!
IMPUESTOS Y DERECHOS								
3981	132/30 (MI)	1/01	434,741.00	328,176.00	27.00%	21.91%	-106,565.00	-24.51%
IMPUESTOS SOBRE NOMINAS Y OTROS QUE SE DERIVAN DE UNA RELACIÓN LABORAL								
3981	132/30 (MA)	1/01	0.00	82,464.00	0.00%	5.50%	82,464.00	#DIV/0!
IMPUESTOS SOBRE NOMINAS Y OTROS QUE SE DERIVAN DE UNA RELACIÓN LABORAL								
3991	132/30 (MA)	1/01	0.00	2,000.00	0.00%	0.13%	2,000.00	#DIV/0!
OTROS SERVICIOS GENERALES								
			1,610,000.00	1,498,000.00	1.00	1.00	-112,000.00	-6.96%
			Total capítulo 3000					

DEPENDENCIA O ENTIDAD:

61. TRIBUNAL DE CONCILIACIÓN Y ARBITRAJE DEL ESTADO DE TLAXCALA

CAPÍTULO / PROYECTO / PARTIDA	DESCRIPCIÓN	PROYECTO	SUBFUENTE	PRESUPUESTO		VARIACIÓN ENTRE EJERCICIO		VARIACIÓN GLOBAL NOMINAL	%
				AUTORIZADO 2023	PROPUESTA 2024	2023	2024		

4000	TRANSFERENCIA, ASIGNACIONES, SUBSIDIOS Y OTRAS AYUDAS								
4111	ASIGNACIONES PRESUPUESTARIAS AL PODER EJECUTIVO	132/30 (MI)	1/01	0.00	0.00	#/DIV/01	#/DIV/01	0.00	#/DIV/01
Total capítulo 4000				0.00	0.00	#/DIV/01	#/DIV/01	0.00	#/DIV/01

5000	BIENES MUEBLES, INMUEBLES E INTANGIBLES								
5151	EQUIPO DE CÓMPUTO Y DE TECNOLOGÍAS DE LA INFORMACIÓN	132/30 (MI)	1/01	200,000.00	0.00	100.00%	0.00%	-200,000.00	-100.00%
5191	OTROS MOBILIARIOS Y EQUIPOS DE ADMINISTRACIÓN	132/30 (MA)	1/01	0.00	20,000.00	0.00%	8.00%	20,000.00	#/DIV/01
5231	CÁMARAS FOTOGRAFICAS Y DE VIDEO	132/30 (MA)	1/01	0.00	30,000.00	0.00%	12.00%	30,000.00	#/DIV/01
5411	VEHICULOS Y EQUIPO TERRESTRE	132/30 (MI)	1/01	0.00	200,000.00	0.00%	80.00%	200,000.00	#/DIV/01
Total capítulo 5000				200,000.00	250,000.00	100.00%	100.00%	50,000.00	#/DIV/01

6000	INVERSIÓN PÚBLICA								
6111	ESTUDIOS Y PROYECTOS PARA EDIFICACION HABITACIONAL	132/30 (MI)	1/01	0.00	0.00	#/DIV/01	#/DIV/01	0.00	#/DIV/01
Total capítulo 6000				0.00	0.00	#/DIV/01	#/DIV/01	0.00	#/DIV/01
Total capítulos				17,481,909.00	18,331,909.00	#/DIV/01	#/DIV/01	850,000.00	4.86%

ELABORÓ

 AUDIEL SANTOS RIVERA

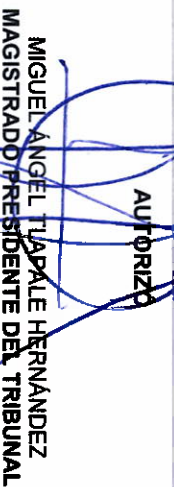

27/105

AUTORIZÓ

 MIGUEL ÁNGEL TLAFALE HERNANDEZ
 MAGISTRADO PRESIDENTE DEL TRIBUNAL

DEPENDENCIA O ENTIDAD:

61. TRIBUNAL DE CONCILIACIÓN Y ARBITRAJE DEL ESTADO DE TLAXCALA

CAPÍTULO / PROYECTO / PARTIDA	DESCRIPCIÓN	PROYECTO	SUBFUENTE	PRESUPUESTO		VARIACIÓN ENTRE EJERCICIO		VARIACIÓN GLOBAL	
				AUTORIZADO 2023	PROPUESTA 2024	2023	2024	NOMINAL	%

DIRECTOR ADMINISTRATIVO

DE CONCILIACIÓN Y ARBITRAJE DEL ESTADO DE TLAXCALA



Los titulares de las dependencias y entidades o instituciones que reciban recursos estatales parcial o totalmente para el financiamiento de sus proyectos.

[Handwritten signature]

[Handwritten signature]

DIRECCION O ENTIDAD: 01. TRIBUNAL DE CONCILIACION Y ARBITRAJE DEL ESTADO DE TLAXCALA

NO. CONE	DE	UR	PROV	NOMBRE DEL TRABAJADOR	R.F.C.	F-ANO	NIVEL	CATEG	ID	PAQUETO	ASIGNACION	SUELDO	PERC. COMPL.	DETERMINA	INC. ALICUOTA	SUMA COSTO MENSUAL (P2)	PENSA VACACIONAL	COMPENSACION ANUAL	SOMOS DE ACTUACION TRIENESTRAL	ADICIONAL	TOTAL ANUAL
1	01	1	MI	ROBERTO ANGEL TORRES	7048803028	12012017	16	F	1	ADJUNTO ADMINISTRATIVO	PRESENCIA	68,697.00	0.00	2,000.00	6,812.00	26,596.00	63,312.00	106,428.00	50,000.00	118,248.00	
2	01	2	MI	ROBERTO ANGEL TORRES	7048803028	12012017	16	F	2	ADJUNTO ADMINISTRATIVO	PRESENCIA	46,000.00	0.00	2,000.00	5,300.00	20,500.00	26,500.00	57,800.00	25,000.00	84,000.00	
3	01	3	MI	PERICHI RIVERA			16	F	3	ADJUNTO ADMINISTRATIVO	PRESENCIA	40,000.00	0.00	2,000.00	3,300.00	14,000.00	26,500.00	57,800.00	25,000.00	84,000.00	
4	01	4	MA	ADRIEL SANCHEZ RIVERA	9404807010	01022018	17	C	6	DIRECTOR ADMINISTRATIVO	PRESENCIA	37,376.00	0.00	2,000.00	2,482.00	41,858.00	22,428.00	44,886.00	20,000.00	66,036.00	
5	01	5	MI	MONTERREY CIBULBA RAMOS	CLM44020950	01062011	16	F	10	SECRETARIO GENERAL	PRESENCIA	20,598.00	0.00	2,000.00	1,973.00	33,596.00	17,700.00	35,228.00	20,000.00	55,228.00	
6	01	4	MA	KARLA PENA CHANTZ	PECH0000112	01102021	15	C	16	SECRETARIO GENERAL	PRESENCIA	21,300.00	1,563.00	2,000.00	1,986.00	26,829.00	13,887.00	27,996.00	20,000.00	47,996.00	
7	01	7	MI	ADRIEL SANCHEZ RIVERA	9404807010	01022018	14	C	13	PROTECTORIA	PROTECCION	20,038.00	1,477.00	2,000.00	1,596.00	26,829.00	12,206.00	24,012.00	20,000.00	46,012.00	
8	01	7	MI	JUAN CARLOS LOPEZ	LOJ000000007	01022013	14	C	13	PROTECTORIA	PROTECCION	20,038.00	1,477.00	2,000.00	1,596.00	26,829.00	12,206.00	24,012.00	20,000.00	46,012.00	
9	01	7	MI	JOSE ROBERTO MORALES	MOJ000000007	01022013	14	C	13	PROTECTORIA	PROTECCION	20,038.00	1,477.00	2,000.00	1,596.00	26,829.00	12,206.00	24,012.00	20,000.00	46,012.00	
10	01	7	MI	JOSE ROBERTO MORALES	MOJ000000007	01022013	14	C	13	PROTECTORIA	PROTECCION	20,038.00	1,477.00	2,000.00	1,596.00	26,829.00	12,206.00	24,012.00	20,000.00	46,012.00	
11	01	10	MA	MONICA RAMIREZ RAMOS	RAM000000007	01062011	13	C	25	SECRETARIO DE ADMINISTRACION	PRESENCIA	18,884.00	1,473.00	2,000.00	1,586.00	23,863.00	10,100.00	20,286.00	20,000.00	40,286.00	
12	01	9	MI	LOZANO ALBERTO VILCO	VAL000000007	01062011	12	C	18	SECRETARIO DE ADMINISTRACION	PRESENCIA	18,884.00	1,473.00	2,000.00	1,586.00	23,863.00	10,100.00	20,286.00	20,000.00	40,286.00	
13	01	11	MI	MARIA ELENA AMADOR VELAZ	AVE000000007	15062021	12	C	29	SECRETARIO DE ADMINISTRACION	PRESENCIA	13,347.00	1,473.00	2,000.00	1,080.00	20,900.00	8,800.00	19,200.00	20,000.00	39,200.00	
14	01	8	MI	JOSE ROBERTO MORALES	MOJ000000007	01022013	11	C	12	ACTUARIO	ACTUARIA	15,214.00	1,476.00	2,000.00	1,014.00	19,704.00	8,126.00	18,262.00	20,000.00	38,262.00	
15	01	8	MI	VACANTE PLAZA NUEVA			11	C	12	ACTUARIO	ACTUARIA	15,214.00	1,476.00	2,000.00	1,014.00	19,704.00	8,126.00	18,262.00	20,000.00	38,262.00	
16	01	8	MI	VIRIDIANA NAVA ESPINOZA	NAE000000007	01102013	11	C	12	ACTUARIO	ACTUARIA	15,214.00	1,476.00	2,000.00	1,014.00	19,704.00	8,126.00	18,262.00	20,000.00	38,262.00	
17	01	9	MI	YIVIANA ELIZABETH ANDRADA ESCOBAR	AAL000000007	01022013	11	C	12	ACTUARIO	ACTUARIA	15,214.00	1,476.00	2,000.00	1,014.00	19,704.00	8,126.00	18,262.00	20,000.00	38,262.00	
18	01	5	MI	ANIELA CAPOVAL HERNANDEZ	CAH000000007	01102016	11	C	23	SECRETARIO GENERAL DE ASESORIA	SECRETARIA GENERAL DE ASESORIA	14,314.00	1,476.00	2,000.00	1,014.00	18,704.00	8,126.00	16,250.00	20,000.00	36,250.00	
19	01	12	MA	JAVIER ALAN GARCIA ROMERO	GAR000000007	16062021	10	C	20	ENCARGADO DE ASESORIA	ENCARGADO DE ASESORIA	11,000.00	5,317.00	2,000.00	733.00	19,050.00	6,800.00	13,200.00	20,000.00	39,200.00	
20	01	12	MA	VACANTE PLAZA NUEVA			10	C	20	ENCARGADO DE ASESORIA	ENCARGADO DE ASESORIA	11,000.00	5,317.00	2,000.00	733.00	19,050.00	6,800.00	13,200.00	20,000.00	39,200.00	
21	01	5	MI	ANGEL ANDEL GUTIERREZ MORALES	GUM000000007	16062022	9	C	19	CONCILIADOR	CONCILIADOR	12,000.00	3,477.00	2,000.00	640.00	16,917.00	7,500.00	15,120.00	20,000.00	35,120.00	
22	01	4	MA	TANIA CERVANTES ALTAMIRANO	CEAT000000007	16062023	8	C	27	ADJUNTO ADMINISTRATIVO	ADJUNTO ADMINISTRATIVO	12,800.00	3,477.00	2,000.00	640.00	19,917.00	7,500.00	15,120.00	20,000.00	35,120.00	
23	01	8	MI	JUAN ANTONIO MOLINA GARCIA	MOL000000007	14062017	8	C	14	ADJUNTO ADMINISTRATIVO	ADJUNTO ADMINISTRATIVO	11,788.00	2,655.00	2,000.00	765.00	17,108.00	7,091.00	14,124.00	20,000.00	34,124.00	
24	01	11	MI	EMILIO DE LEON RAMIREZ	LEDE000000007	16022017	7	C	33	SECRETARIO DE ASESORIA	SECRETARIA DE ASESORIA	11,800.00	2,000.00	2,000.00	773.00	16,573.00	6,990.00	13,520.00	20,000.00	33,520.00	
25	01	11	MI	MARIA DEL CARMEN TRINIDAD FLORES	TRF000000007	01102023	7	C	33	SECRETARIO DE ASESORIA	SECRETARIA DE ASESORIA	11,800.00	2,000.00	2,000.00	773.00	16,573.00	6,990.00	13,520.00	20,000.00	33,520.00	
26	01	11	MI	ESIA VANETI MONTIEL	MOC000000007	30042017	7	C	33	SECRETARIO DE ASESORIA	SECRETARIA DE ASESORIA	11,800.00	2,000.00	2,000.00	773.00	16,573.00	6,990.00	13,520.00	20,000.00	33,520.00	
27	01	4	MA	VERONICA MORALES FLORES	MOF000000007	18012023	6	C	28	SECRETARIO DE ASESORIA	SECRETARIA DE ASESORIA	9,800.00	1,800.00	2,000.00	780.00	14,380.00	5,400.00	11,800.00	20,000.00	31,800.00	
28	01	5	MI	MARCINIMEN PEREZ POLO	PER000000007	30042017	5	C	11	SECRETARIO DE ASESORIA	SECRETARIA DE ASESORIA	5,636.00	5,143.00	2,000.00	319.00	13,140.00	3,381.00	6,760.00	20,000.00	29,900.00	
29	01	5	MI	VANETI TORALE ROMERO	TAR000000007	15062016	5	C	11	SECRETARIO DE ASESORIA	SECRETARIA DE ASESORIA	5,636.00	5,143.00	2,000.00	319.00	13,140.00	3,381.00	6,760.00	20,000.00	29,900.00	
30	01	5	MI	ROBERTO ANGEL TORRES	TOR000000007	16022017	5	C	11	SECRETARIO DE ASESORIA	SECRETARIA DE ASESORIA	5,636.00	5,143.00	2,000.00	319.00	13,140.00	3,381.00	6,760.00	20,000.00	29,900.00	
31	01	5	MI	ROBERTO ANGEL TORRES	TOR000000007	15062016	5	C	11	SECRETARIO DE ASESORIA	SECRETARIA DE ASESORIA	5,636.00	5,143.00	2,000.00	319.00	13,140.00	3,381.00	6,760.00	20,000.00	29,900.00	



Handwritten signature

Handwritten signature

34	61	MI	FERNANDO GUADALUPE	CORF070707Z	30/05/2021	5	C	24	AUXILIAR DE ACTUARIA	5,635.00	5,140.00	2,000.00	376.00	13,154.00	3,361.00	6,766.00	-	7,513.00	175,510.00
35	61	MI	CARLOS ALBERTO SANCHEZ HERNANDEZ	BAH37034293	18/05/2022	4	C	26	AUXILIAR ADMINISTRATIVO A	8,210.00	1,267.00	2,000.00	547.00	12,024.00	4,928.00	9,852.00	-	10,947.00	170,013.00
36	61	MI	LIBRET HUICZ CUEQUECHA	MUC1000707R	31/12/2019	4	C	26	AUXILIAR ADMINISTRATIVO A	8,210.00	1,267.00	2,000.00	547.00	12,024.00	4,928.00	9,852.00	-	10,947.00	170,013.00
37	61	MI	OSVALDO DANIEL NICHIPAL NAVA	NON06071141	11/07/2023	4	C	26	AUXILIAR ADMINISTRATIVO A	8,210.00	1,267.00	2,000.00	547.00	12,024.00	4,928.00	9,852.00	-	10,947.00	170,013.00
38	61	MI	MELISA GUTIERREZ MORALES	QUAM00031NS	01/09/2022	4	C	26	AUXILIAR ADMINISTRATIVO A	8,210.00	1,267.00	2,000.00	547.00	12,024.00	4,928.00	9,852.00	-	10,947.00	170,013.00
39	61	MA	SILVESTRE CRUZ CHAMOVA	CUC2912318L7	01/01/2022	4	C	26	AUXILIAR ADMINISTRATIVO A	8,210.00	1,267.00	2,000.00	547.00	12,024.00	4,928.00	9,852.00	-	10,947.00	170,013.00
40	61	MA	JOSE CARLOS LOPEZ GARCIA	LOG0411032X2	16/03/2023	4	C	26	AUXILIAR ADMINISTRATIVO A	8,210.00	1,267.00	2,000.00	547.00	12,024.00	4,928.00	9,852.00	-	10,947.00	170,013.00
41	61	MI	NORMA ANGELICA PULIDO BON	PUB180200941Z	31/03/2021	3	C	17	AUXILIAR DE AMPAROS	5,635.00	3,817.00	2,000.00	376.00	11,828.00	3,361.00	6,766.00	-	7,513.00	159,998.00
42	61	MI	AHEL BALLESTEROS REYES	BAR0480718MYA	01/11/2021	3	C	17	AUXILIAR DE AMPAROS	5,635.00	3,817.00	2,000.00	376.00	11,828.00	3,361.00	6,766.00	-	7,513.00	159,998.00
43	61	MA	DEIRY FLORES MORENO	FOND04070ZVTS	18/01/2015	3	C	36	AUXILIAR DE ARCHIVO Y ACCESO A LA INFORMACION	5,635.00	3,817.00	2,000.00	376.00	11,828.00	3,361.00	6,766.00	-	7,513.00	159,998.00
44	61	MI	ELVIA LIMA GANCIA	LOE560310C21	18/01/2019	3	C	28	OPERATIVO DE SECRETARIA DE AMPAROS	5,635.00	3,620.00	2,000.00	376.00	11,431.00	3,361.00	6,766.00	-	7,513.00	154,834.00
45	61	MI	ROXANA TAPIA BENTEZ	TABR0201618A	30/04/2017	2	C	15	AUXILIAR DE OFICIAL DE PARTES	5,635.00	2,104.00	2,000.00	376.00	10,116.00	3,361.00	6,766.00	-	7,513.00	159,042.00
46	61	MA	LAURA CORTES TORRES	COT14021840R	30/05/2017	1	C	9	INDEPENDIENTE ADMINISTRATIVA	4,928.00	2,539.00	2,000.00	328.00	9,797.00	2,952.00	5,804.00	-	6,580.00	132,860.00
47	61	MA	JUAN JOSE BENTEZ MORALES	BEJ04812084W7	31/01/2018	1	C	25	AUXILIAR DE MANTENIMIENTO	4,928.00	2,539.00	2,000.00	328.00	9,797.00	2,952.00	5,804.00	-	6,580.00	132,860.00
TOTAL										711,096.00	113,799.00	94,000.00	41,424.00	996,219.00	-426,632.00	653,344.00	95,000.00	948,070.00	14,202,862.00

EL DIRECTOR
 JUAN BALBUENA GARCIA
 DIRECTOR ADMINISTRATIVO



EL PRESIDENTE
 MICHAEL ANTONI LAPALE HERNANDEZ
 MAGISTRADO PRESIDENTE DEL TRIBUNAL DE CONCILIACION Y ARBITRAJE DEL ESTADO DE MEXICO

DEPENDENCIA O ENTIDAD: #REF!

NO. CONS	DP	U.R	NIVEL	PUESTO:		ADSCRIPCIÓN	SUMA COSTO MENSUAL (PC)
				ID	DESCRIPCIÓN		
1	61	1	19	1	MAGISTRADO PRESIDENTE	PRESIDENCIA	233,022.08
2	61	2	18	2	MAGISTRADO REPRESENTANTE PATRONAL	REPRESENTACION PATRONAL DE LOS PODERES P	127,266.67
3	61	3	18	3	MAGISTRADO REPRESENTANTE DE LOS TRABAJADORES	REPRESENTACION DE LOS TRABAJADORES DE LO	118,933.33
4	61	4	17	6	DIRECTOR ADMINISTRATIVO	DIRECCION ADMINISTRATIVA	100,162.42
5	61	5	16	10	SECRETARIO GENERAL DE ACUERDOS	SECRETARÍA GENERAL DE ACUERDOS	74,866.25
6	61	4	15	35	CONTADOR GENERAL	DIRECCION ADMINISTRATIVA	62,947.42
7	61	7	14	13	PROYECTISTA	PROYECCIÓN	54,862.50
8	61	7	14	13	PROYECTISTA	PROYECCIÓN	54,862.50
9	61	7	14	13	PROYECTISTA	PROYECCIÓN	54,862.50
10	61	7	14	13	PROYECTISTA	PROYECCIÓN	54,862.50
11	61	10	13	32	CONTRALOR	CONTRALORÍA	47,382.17
12	61	9	12	16	SECRETARIO DE AMPAROS	SECRETARÍA DE AMPAROS	46,092.67
13	61	11	12	29	SECRETARIO DE EJECUCIONES	SECRETARÍA DE EJECUCIONES	46,092.67
14	61	6	11	12	ACTUARIO	ACTUARÍA	43,380.08
15	61	6	11	12	ACTUARIO	ACTUARÍA	43,380.08
16	61	6	11	12	ACTUARIO	ACTUARÍA	43,380.08
17	61	6	11	12	ACTUARIO	ACTUARÍA	43,380.08
18	61	5	11	23	SECRETARIO AUXILIAR DE SECRETARÍA GENERAL DE ACUERDOS	SECRETARÍA GENERAL DE ACUERDOS	43,380.08
19	61	12	10	30	ENCARGADO DE ARCHIVO Y ACCESO A LA INFORMACIÓN	ARCHIVO Y ACCESO A LA INFROMACIÓN	41,772.25
20	61	12	10	30	TICs	ARCHIVO Y ACCESO A LA INFROMACIÓN	41,772.25
21	61	5	9	19	CONCILIADOR	SECRETARÍA GENERAL DE ACUERDOS	41,124.00
22	61	4	9	37	AUXILIAR DE MAGISTRADO REPRESENTANTE PATRONAL	OFICIALIA DE PARTES	41,124.00



23	61	8	8	14	OFICIAL DE PARTES	SECRETARÍA DE EJECUCIONES	37,889.00
----	----	---	---	----	-------------------	---------------------------	-----------

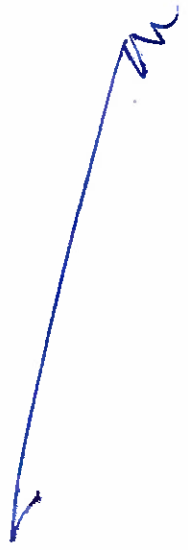

[Handwritten signature]

24	61	11	7	33	AUXILIAR DE SECRETARÍA DE EJECUCIONES	SECRETARÍA DE EJECUCIONES	35,774.92
25	61	11	7	33	AUXILIAR DE SECRETARÍA DE EJECUCIONES	SECRETARÍA DE EJECUCIONES	35,774.92
26	61	11	7	33	AUXILIAR DE SECRETARÍA DE EJECUCIONES	DIRECCION ADMINISTRATIVA	35,774.92
27	61	4	6	38	AUXILIAR CONTABLE	SECRETARÍA GENERAL DE ACUERDOS	30,905.00
28	61	5	5	11	SECRETARIO MECANÓGRAFO MESA DE TRÁMITES	SECRETARÍA GENERAL DE ACUERDOS	27,779.83
29	61	5	5	11	SECRETARIO MECANÓGRAFO MESA DE TRÁMITES	SECRETARÍA GENERAL DE ACUERDOS	27,779.83
30	61	5	5	11	SECRETARIO MECANÓGRAFO MESA DE TRÁMITES	SECRETARÍA GENERAL DE ACUERDOS	27,779.83
31	61	5	5	11	SECRETARIO MECANÓGRAFO MESA DE TRÁMITES	SECRETARÍA GENERAL DE ACUERDOS	27,779.83
32	61	5	5	11	SECRETARIO MECANÓGRAFO MESA DE TRÁMITES	SECRETARÍA GENERAL DE ACUERDOS	27,779.83
33	61	11	5	34	ESCRIBIENTE AUXILIAR DE EJECUCIONES	ACTUARIA	27,779.83
34	61	6	5	24	AUXILIAR DE ACTUARIA	PRESIDENCIA	27,779.83
35	61	1	4	26	AUXILIAR ADMINISTRATIVO A	PRESIDENCIA	26,191.75
36	61	1	4	26	AUXILIAR ADMINISTRATIVO A	PRESIDENCIA	26,191.75
37	61	1	4	26	AUXILIAR ADMINISTRATIVO A	PRESIDENCIA	26,191.75
38	61	1	4	26	AUXILIAR ADMINISTRATIVO A	DIRECCION ADMINISTRATIVA	26,191.75
39	61	4	4	26	AUXILIAR ADMINISTRATIVO A	DIRECCION ADMINISTRATIVA	26,191.75
40	61	4	4	26	AUXILIAR ADMINISTRATIVO A	REPRESENTACION PATRONAL DE LOS PODERES P	26,191.75
41	61	9	3	17	AUXILIAR DE AMPAROS	SECRETARÍA DE AMPAROS	25,127.83
42	61	9	3	17	AUXILIAR DE AMPAROS	SECRETARÍA DE AMPAROS	25,127.83
43	61	12	3	39	AUXILIAR DE ARCHIVO Y ACCESO A LA INFORMACIÓN	ARCHIVO Y ACCESO A LA INFORMACIÓN	25,127.83
44	61	9	3	28	AUXILIAR DE APOYO OPERATIVO DE SECRETARÍA DE AMPAROS	SECRETARÍA DE AMPAROS	24,333.83
45	61	8	2	15	AUXILIAR DE OFICIAL DE PARTES	OFICIALIA DE PARTES	21,701.83
46	61	4	1	9	INTENDENTE	DIRECCION ADMINISTRATIVA	20,858.67
47	61	4	1	25	AUXILIAR DE MANTENIMIENTO	DIRECCION ADMINISTRATIVA	20,858.67
TOTAL							2,149,773.17



M.

X

ELABORÓ:



AUDIÉL SAN LUIS RIVERA
DIRECTOR ADMINISTRATIVO



AUTORIZO:

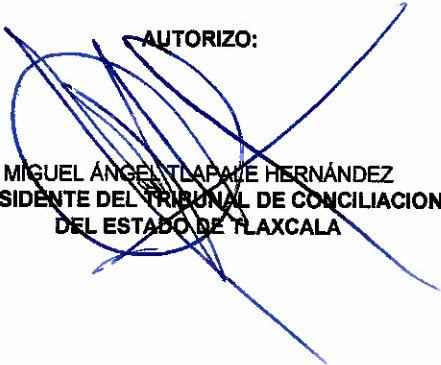

MIGUEL ÁNGEL TLAPAQUE HERNÁNDEZ
MAGISTRADO PRESIDENTE DEL TRIBUNAL DE CONCILIACION Y ARBITRAJE
DEL ESTADO DE TLAXCALA

DEPENDENCIA O ENTIDAD: 61. TRIBUNAL DE CONCILIACIÓN Y ARBITRAJE DEL ESTADO DE TLAXCALA

PARTIDA: 2111 MATERIALES, ÚTILES Y EQUIPOS MENORES DE OFICINA

DESCRIPCIÓN	UNIDAD DE MEDIDA	CANTIDAD	PRECIO UNITARIO	IMPORTE	JUSTIFICACIÓN
BANDERILLAS PLATIFICADAS MEMO TIP	PAQUETE	200	74.54	14,908.00	SUMINISTRO DE MATERIALES PARA EL DESARROLLO DE LAS FUNCIONES PROPIAS DE CADA ÁREA
HOJAS BLANCAS TAMAÑO CARTA DUPLICADOR	CAJA	35	1,529.67	53,538.45	SUMINISTRO DE MATERIALES PARA EL DESARROLLO DE LAS FUNCIONES PROPIAS DE CADA ÁREA
HOJAS BLANCAS TAMAÑO OFICIO DUPLICADOR	CAJA	70	1,989.52	139,286.40	SUMINISTRO DE MATERIALES PARA EL DESARROLLO DE LAS FUNCIONES PROPIAS DE CADA ÁREA
DEDAL NO. 12	PAQUETE	20	56.21	1,124.20	SUMINISTRO DE MATERIALES PARA EL DESARROLLO DE LAS FUNCIONES PROPIAS DE CADA ÁREA
LAPICERO TINTA AZUL AZOR PINT POINT 0.7 MM	CAJA	96	63.54	6,099.84	SUMINISTRO DE MATERIALES PARA EL DESARROLLO DE LAS FUNCIONES PROPIAS DE CADA ÁREA
LAPICERO TINTA NEGRA AZOR PINT POINT 0.7 MM	CAJA	96	63.54	6,099.84	SUMINISTRO DE MATERIALES PARA EL DESARROLLO DE LAS FUNCIONES PROPIAS DE CADA ÁREA
QUITA GRAPAS	PIEZA	40	28.10	1,124.00	SUMINISTRO DE MATERIALES PARA EL DESARROLLO DE LAS FUNCIONES PROPIAS DE CADA ÁREA
SUETA DOCUMENTOS 19 MM	PAQUETE	100	30.55	3,055.00	SUMINISTRO DE MATERIALES PARA EL DESARROLLO DE LAS FUNCIONES PROPIAS DE CADA ÁREA
SUETA DOCUMENTOS 25 MM	PAQUETE	150	64.76	9,714.00	SUMINISTRO DE MATERIALES PARA EL DESARROLLO DE LAS FUNCIONES PROPIAS DE CADA ÁREA
SUETA DOCUMENTOS 51 MM	PAQUETE	60	96.53	5,791.80	SUMINISTRO DE MATERIALES PARA EL DESARROLLO DE LAS FUNCIONES PROPIAS DE CADA ÁREA
MARCADOR DE CERA COLOR AZUL MARCA DIXON	PAQUETE	50	161.30	8,065.00	SUMINISTRO DE MATERIALES PARA EL DESARROLLO DE LAS FUNCIONES PROPIAS DE CADA ÁREA

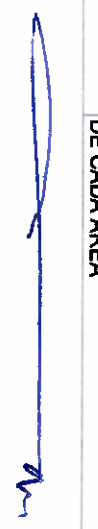
MARCADOR DE CERA COLOR ROJO MARCA DIXON	PAQUETE	25	161.30	4,032.50	SUMINISTRO DE MATERIALES PARA EL DESARROLLO DE LAS FUNCIONES PROPIAS DE CADA ÁREA
POST IT CUADRADO	PIEZA	250	70.87	17,717.50	SUMINISTRO DE MATERIALES PARA EL DESARROLLO DE LAS FUNCIONES PROPIAS DE CADA ÁREA
LAPIZ ADHESIVO GRUESO DIXON	PIEZA	50	56.21	2,810.50	SUMINISTRO DE MATERIALES PARA EL DESARROLLO DE LAS FUNCIONES PROPIAS DE CADA ÁREA
LIBRO FLORETE FORMA FRANCESA ESTRELLA 192 HOJAS	PIEZA	35	243.17	8,510.95	SUMINISTRO DE MATERIALES PARA EL DESARROLLO DE LAS FUNCIONES PROPIAS DE CADA ÁREA
LIBRO FLORETE FORMA ITALIANA ESTRELLA 192 HOJAS	PIEZA	35	243.17	8,510.95	SUMINISTRO DE MATERIALES PARA EL DESARROLLO DE LAS FUNCIONES PROPIAS DE CADA ÁREA
BICOLOR DELGADO DIXON	PAQUETE	100	95.31	9,531.00	SUMINISTRO DE MATERIALES PARA EL DESARROLLO DE LAS FUNCIONES PROPIAS DE CADA ÁREA
PROTECTORES DE HOJAS 50 PZAS KIMERA	PAQUETE	60	243.17	14,590.20	SUMINISTRO DE MATERIALES PARA EL DESARROLLO DE LAS FUNCIONES PROPIAS DE CADA ÁREA
FOLDER TAMAÑO CARTA BEIGE	PAQUETE	30	218.73	6,561.90	SUMINISTRO DE MATERIALES PARA EL DESARROLLO DE LAS FUNCIONES PROPIAS DE CADA ÁREA
FOLDER TAMAÑO OFICIO BEIGE	PAQUETE	30	243.17	7,295.10	SUMINISTRO DE MATERIALES PARA EL DESARROLLO DE LAS FUNCIONES PROPIAS DE CADA ÁREA
TIJERAS DE OFICINA MARCA MAPED	PIEZA	50	96.53	4,826.50	SUMINISTRO DE MATERIALES PARA EL DESARROLLO DE LAS FUNCIONES PROPIAS DE CADA ÁREA
PERFORADORA DE UN ORIFICIO SMART OFFICE	PIEZA	25	51.32	1,283.00	SUMINISTRO DE MATERIALES PARA EL DESARROLLO DE LAS FUNCIONES PROPIAS DE CADA ÁREA
PERFORADORA DE USO RUDO METALICA PEGASO	PIEZA	10	854.14	8,541.40	SUMINISTRO DE MATERIALES PARA EL DESARROLLO DE LAS FUNCIONES PROPIAS DE CADA ÁREA
GRAPAS MEDIDO 2_60 BOSTICH PHD 60	CAJA	30	145.41	4,362.30	SUMINISTRO DE MATERIALES PARA EL DESARROLLO DE LAS FUNCIONES PROPIAS DE CADA ÁREA
CLIP ESTANDAR CON 10 CAJAS	PAQUETE	50	145.41	7,270.50	SUMINISTRO DE MATERIALES PARA EL DESARROLLO DE LAS FUNCIONES PROPIAS DE CADA ÁREA
SOBRE BOLSA AMARILLO TAMAÑO OFICIO	PAQUETE	40	193.07	7,722.80	SUMINISTRO DE MATERIALES PARA EL DESARROLLO DE LAS FUNCIONES PROPIAS DE CADA ÁREA
CORRECTOR DE LAPICERO	PIEZA	60	23.22	1,393.20	SUMINISTRO DE MATERIALES PARA EL DESARROLLO DE LAS FUNCIONES PROPIAS DE CADA ÁREA



[Handwritten signature]

CORRECTOR EN CINTA	PIEZA	70	29.33	2,053.10	SUMINISTRO DE MATERIALES PARA EL DESARROLLO DE LAS FUNCIONES PROPIAS DE CADA AREA
MADEJA DE HILO CAÑAMO	PIEZA	250	17.11	4,277.50	SUMINISTRO DE MATERIALES PARA EL DESARROLLO DE LAS FUNCIONES PROPIAS DE CADA AREA
LIBRETA PROFESIONAL CUADRO 7MM	PIEZA	50	39.10	1,955.00	SUMINISTRO DE MATERIALES PARA EL DESARROLLO DE LAS FUNCIONES PROPIAS DE CADA AREA
LIBRETA PROFESIONAL RAYADA	PIEZA	50	39.10	1,955.00	SUMINISTRO DE MATERIALES PARA EL DESARROLLO DE LAS FUNCIONES PROPIAS DE CADA AREA
SOBRE COIN	PAQUETE	20	145.41	2,908.20	SUMINISTRO DE MATERIALES PARA EL DESARROLLO DE LAS FUNCIONES PROPIAS DE CADA AREA
SOBRE BOLSA MEDIA CARTA	PAQUETE	25	169.85	4,246.25	SUMINISTRO DE MATERIALES PARA EL DESARROLLO DE LAS FUNCIONES PROPIAS DE CADA AREA
MARCATEXTOS SHARPIE CON 12 PIEZAS	CAJA	15	210.17	3,152.55	SUMINISTRO DE MATERIALES PARA EL DESARROLLO DE LAS FUNCIONES PROPIAS DE CADA AREA
SACAPUNTAS DE METAL	PIEZA	50	11.61	580.50	SUMINISTRO DE MATERIALES PARA EL DESARROLLO DE LAS FUNCIONES PROPIAS DE CADA AREA
LAPICERO BIC PUNTO FINO COLOR NEGRO	CAJA	36	59.88	2,155.68	SUMINISTRO DE MATERIALES PARA EL DESARROLLO DE LAS FUNCIONES PROPIAS DE CADA AREA
LAPICERO BIC PUNTO FINO COLOR ZUL	CAJA	36	59.88	2,155.68	SUMINISTRO DE MATERIALES PARA EL DESARROLLO DE LAS FUNCIONES PROPIAS DE CADA AREA
LAPICERO BIC PUNTO FINO COLOR ROJO	CAJA	36	59.88	2,155.68	SUMINISTRO DE MATERIALES PARA EL DESARROLLO DE LAS FUNCIONES PROPIAS DE CADA AREA
TINTA COLOP PREMIUM TAMP PAD INK CON 10 PIEZAS COLOR ROJA	CAJA	15	305.49	4,582.35	SUMINISTRO DE MATERIALES PARA EL DESARROLLO DE LAS FUNCIONES PROPIAS DE CADA AREA
TINTA COLOP PREMIUM TAMP PAD INK CON 10 PIEZAS COLOR MORADA	CAJA	15	305.49	4,582.35	SUMINISTRO DE MATERIALES PARA EL DESARROLLO DE LAS FUNCIONES PROPIAS DE CADA AREA
TINTA COLOP PREMIUM TAMP PAD INK CON 10 PIEZAS COLOR AZUL	CAJA	15	305.49	4,582.35	SUMINISTRO DE MATERIALES PARA EL DESARROLLO DE LAS FUNCIONES PROPIAS DE CADA AREA
TINTA COLOP PREMIUM TAMP PAD INK CON 10 PIEZAS COLOR NEGRA	CAJA	15	305.49	4,582.35	SUMINISTRO DE MATERIALES PARA EL DESARROLLO DE LAS FUNCIONES PROPIAS DE CADA AREA
TINTA COLOP PREMIUM TAMP PAD INK CON 10 PIEZAS COLOR VERDE	CAJA	15	305.49	4,582.35	SUMINISTRO DE MATERIALES PARA EL DESARROLLO DE LAS FUNCIONES PROPIAS DE CADA AREA



[Handwritten signature]

[Handwritten signature]

MARCADOR PERMANENTE SHARPIE DE UNA PUNTA	CAJA	10	290.82	2,908.20	SUMINISTRO DE MATERIALES PARA EL DESARROLLO DE LAS FUNCIONES PROPIAS DE CADA ÁREA
MARCADOR PERMANENTE SHARPIE DOBLE PUNTA	CAJA	5	305.49	1,527.45	SUMINISTRO DE MATERIALES PARA EL DESARROLLO DE LAS FUNCIONES PROPIAS DE CADA ÁREA
GOMA FACTIS S-20	CAJA	5	317.71	1,588.55	SUMINISTRO DE MATERIALES PARA EL DESARROLLO DE LAS FUNCIONES PROPIAS DE CADA ÁREA
SOBRE MANILA JUMBO	PAQUETE	24	487.56	11,701.44	SUMINISTRO DE MATERIALES PARA EL DESARROLLO DE LAS FUNCIONES PROPIAS DE CADA ÁREA
TINTA PROTECTORA CHEQUES COLOR ROJA	PIEZA	20	108.75	2,175.00	SUMINISTRO DE MATERIALES PARA EL DESARROLLO DE LAS FUNCIONES PROPIAS DE CADA ÁREA
PILAS RECARGABLES AAA MARCA ENERGIARZE	PIEZA	20	108.75	2,175.00	SUMINISTRO DE MATERIALES PARA EL DESARROLLO DE LAS FUNCIONES PROPIAS DE CADA ÁREA
CUTTER	PIEZA	30	20.77	623.10	SUMINISTRO DE MATERIALES PARA EL DESARROLLO DE LAS FUNCIONES PROPIAS DE CADA ÁREA
CINTA ADHESIVA CHICA	PIEZA	30	20.77	623.10	SUMINISTRO DE MATERIALES PARA EL DESARROLLO DE LAS FUNCIONES PROPIAS DE CADA ÁREA
CINTA ADHESIVA 24 MM	PIEZA	50	26.88	1,344.00	SUMINISTRO DE MATERIALES PARA EL DESARROLLO DE LAS FUNCIONES PROPIAS DE CADA ÁREA
MASKING TAPE .48*50 JANEL	PIEZA	40	99.10	3,964.00	SUMINISTRO DE MATERIALES PARA EL DESARROLLO DE LAS FUNCIONES PROPIAS DE CADA ÁREA
SEPARADORES WILSON JONES P0500 IRIS CON 8	PIEZA	60	50.10	3,006.00	SUMINISTRO DE MATERIALES PARA EL DESARROLLO DE LAS FUNCIONES PROPIAS DE CADA ÁREA
TORRES CD VERBATIM 50 UNIDADES	PIEZA	4	251.76	1,007.04	SUMINISTRO DE MATERIALES PARA EL DESARROLLO DE LAS FUNCIONES PROPIAS DE CADA ÁREA
SOBRE PARA CD CON 100 UNIDADES	CAJA	1	210.68	210.68	SUMINISTRO DE MATERIALES PARA EL DESARROLLO DE LAS FUNCIONES PROPIAS DE CADA ÁREA
LIGA DE HULE NO. 18 BOLSA MAE	PIEZA	5	31.55	157.75	SUMINISTRO DE MATERIALES PARA EL DESARROLLO DE LAS FUNCIONES PROPIAS DE CADA ÁREA
ETIQUETAS LASER INKJET OFFICE DEPOT CON 100 UNIDADES	PIEZA	1	247.83	247.83	SUMINISTRO DE MATERIALES PARA EL DESARROLLO DE LAS FUNCIONES PROPIAS DE CADA ÁREA
LAPIZ DE MADERA HEXAGONAL CON 12 PIEZAS MIRADO NO. 2	PAQUETE	30	63.20	1,896.00	SUMINISTRO DE MATERIALES PARA EL DESARROLLO DE LAS FUNCIONES PROPIAS DE CADA ÁREA



[Handwritten signature]

RECOPIADOR LEFORT TAMAÑO CARTA CAJA CON 20 UNIDADES	CAJA	8	1,264.08	10,112.64	SUMINISTRO DE MATERIALES PARA EL DESARROLLO DE LAS FUNCIONES PROPIAS DE CADA ÁREA
RECOPIADOR LEFORT TAMAÑO OFICIO CAJA CON 20 UNIDADES	CAJA	4	1,485.90	5,943.60	SUMINISTRO DE MATERIALES PARA EL DESARROLLO DE LAS FUNCIONES PROPIAS DE CADA ÁREA
HOJA OPALINA DELGADA COLOR BLANCO CON 100 PIEZAS	PAQUETE	10	95.28	952.80	SUMINISTRO DE MATERIALES PARA EL DESARROLLO DE LAS FUNCIONES PROPIAS DE CADA ÁREA
MEMORIA USB 32 GB	PIEZA	30	104.29	3,128.70	SUMINISTRO DE MATERIALES PARA EL DESARROLLO DE LAS FUNCIONES PROPIAS DE CADA ÁREA
MICA PROTECTORA TAMAÑO OFICIO 23*34 CON 25 UNIDADES	PAQUETE	285	261.24	74,453.40	SUMINISTRO DE MATERIALES PARA EL DESARROLLO DE LAS FUNCIONES PROPIAS DE CADA ÁREA
TOTAL PARTIDA				544,000.00	

ELABORÓ

 AUDIEL SANLUIS RIVERA
 DIRECTOR ADMINISTRATIVO

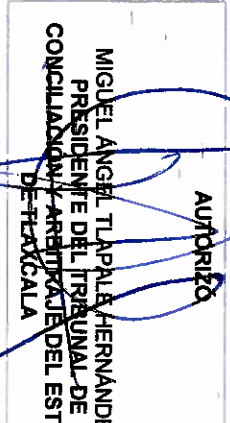

AUTORIZO

 MIGUEL ÁNGEL TLAPALA HERNÁNDEZ
 PRESIDENTE DEL TRIBUNAL DE CONCILIACIÓN Y ARBITRAJE DEL ESTADO DE TLAXCALA

DEPENDENCIA O ENTIDAD:	61. TRIBUNAL DE CONCILIACIÓN Y ARBITRAJE DEL ESTADO DE TLAXCALA
PARTIDA:	2141 MATERIALES, ÚTILES Y EQUIPOS MENORES DE TECNOLOGÍAS DE LA INFORMACIÓN Y COMUNICACIONES

DESCRIPCIÓN	UNIDAD DE MEDIDA	CANTIDAD	PRECIO UNITARIO	IMPORTE	JUSTIFICACIÓN
TONER HP 17A	PIEZA	51	1,720.00	87,720.00	SUMINISTRO DE MATERIALES PARA EL DESARROLLO DE LAS FUNCIONES PROPIAS DE CADA ÁREA
TONER HP 79A	PIEZA	25	1,520.00	38,000.00	SUMINISTRO DE MATERIALES PARA EL DESARROLLO DE LAS FUNCIONES PROPIAS DE CADA ÁREA
TONER HP 85A	PIEZA	15	1,950.00	29,250.00	SUMINISTRO DE MATERIALES PARA EL DESARROLLO DE LAS FUNCIONES PROPIAS DE CADA ÁREA
TONER HP 154 X	PIEZA	15	850.00	12,750.00	SUMINISTRO DE MATERIALES PARA EL DESARROLLO DE LAS FUNCIONES PROPIAS DE CADA ÁREA
TONER HP 145	PIEZA	10	2,300.00	23,000.00	SUMINISTRO DE MATERIALES PARA EL DESARROLLO DE LAS FUNCIONES PROPIAS DE CADA ÁREA
TONER LEXMARK B224000	PIEZA	4	2,862.50	11,450.00	SUMINISTRO DE MATERIALES PARA EL DESARROLLO DE LAS FUNCIONES PROPIAS DE CADA ÁREA
KIT TINTA EPSON 544 BOTELLAS BK-Y-M-C	PIEZA	6	1,000.00	6,000.00	SUMINISTRO DE MATERIALES PARA EL DESARROLLO DE LAS FUNCIONES PROPIAS DE CADA ÁREA
TNER KYOCERA TK5272 C	PIEZA	4	2,660.00	10,640.00	SUMINISTRO DE MATERIALES PARA EL DESARROLLO DE LAS FUNCIONES PROPIAS DE CADA ÁREA
TNER KYOCERA TK5272 M	PIEZA	4	2,660.00	10,640.00	SUMINISTRO DE MATERIALES PARA EL DESARROLLO DE LAS FUNCIONES PROPIAS DE CADA ÁREA
TNER KYOCERA TK5272 Y	PIEZA	4	2,660.00	10,640.00	SUMINISTRO DE MATERIALES PARA EL DESARROLLO DE LAS FUNCIONES PROPIAS DE CADA ÁREA
TNER KYOCERA TK5272 B	PIEZA	4	2,660.00	10,640.00	SUMINISTRO DE MATERIALES PARA EL DESARROLLO DE LAS FUNCIONES PROPIAS DE CADA ÁREA



Handwritten signature or mark in blue ink.

TONER SAMSUNG M2022W	PIEZA	15	1,650.00	24,750.00	SUMINISTRO DE MATERIALES PARA EL DESARROLLO DE LAS FUNCIONES PROPIAS DE CADA ÁREA
TONER ECOSYS M3145IND	PIEZA	12	2,300.00	27,600.00	SUMINISTRO DE MATERIALES PARA EL DESARROLLO DE LAS FUNCIONES PROPIAS DE CADA ÁREA
TONER OKIDATA ES4172LPMFP	PIEZA	5	2,896.00	14,480.00	SUMINISTRO DE MATERIALES PARA EL DESARROLLO DE LAS FUNCIONES PROPIAS DE CADA ÁREA
TONER HP 105A	PIEZA	25	1,400.00	35,000.00	SUMINISTRO DE MATERIALES PARA EL DESARROLLO DE LAS FUNCIONES PROPIAS DE CADA ÁREA
CARTUCHO DE TINTA 62XL HP NEGRO	PIEZA	20	1,400.00	28,000.00	SUMINISTRO DE MATERIALES PARA EL DESARROLLO DE LAS FUNCIONES PROPIAS DE CADA ÁREA
CARTUCHO DE TINTA 62XL HP TRICOLOR	PIEZA	20	1,400.00	28,000.00	SUMINISTRO DE MATERIALES PARA EL DESARROLLO DE LAS FUNCIONES PROPIAS DE CADA ÁREA
RECARGA TONER 79A, 85A Y UNIVERSAL	PIEZA	100	160.00	16,000.00	SUMINISTRO DE MATERIALES PARA EL DESARROLLO DE LAS FUNCIONES PROPIAS DE CADA ÁREA
CILINDRO PARA RECARGA	PIEZA	100	120.00	12,000.00	SUMINISTRO DE MATERIALES PARA EL DESARROLLO DE LAS FUNCIONES PROPIAS DE CADA ÁREA
RECARGA TONER SAMSUNG SAM-111	PIEZA	25	180.00	4,500.00	SUMINISTRO DE MATERIALES PARA EL DESARROLLO DE LAS FUNCIONES PROPIAS DE CADA ÁREA
CHIP SAM-111	PIEZA	25	230.00	5,750.00	SUMINISTRO DE MATERIALES PARA EL DESARROLLO DE LAS FUNCIONES PROPIAS DE CADA ÁREA
TONER KYOCERA TASKALFA4003I	PIEZA	9	2,910.00	26,190.00	SUMINISTRO DE MATERIALES PARA EL DESARROLLO DE LAS FUNCIONES PROPIAS DE CADA ÁREA
TOTAL PARTIDA				473,000.00	

EDEBORGO
 AUDIEL SANLUIS RIVERA
 DIRECTOR ADMINISTRATIVO



AUTORIZO
 MIGUEL ANGEL TAPALE HERNANDEZ
 MAGISTRADO PRESIDENTE DEL TRIBUNAL
 DE CONCILIACION Y ARBITRAJE DEL
 ESTADO DE TLAXCALA

DEPENDENCIA O ENTIDAD: 61. TRIBUNAL DE CONCILIACIÓN Y ARBITRAJE DEL ESTADO DE TLAXCALA

PARTIDA: 2151 MATERIAL IMPRESO E INFORMACIÓN DIGITAL

DESCRIPCIÓN	UNIDAD DE MEDIDA	CANTIDAD	PRECIO UNITARIO	IMPORTE	JUSTIFICACIÓN
HOJAS MEMBRETADAS TAMAÑO CARTA	MILLAR	32	1,708.00	54,656.00	SUMINISTRO DE MATERIALES PARA EL DESARROLLO DE LAS FUNCIONES PROPIAS DE CADA ÁREA
HOJAS MEMBRETADAS TAMAÑO OFICIO ACTUACIONES	MILLAR	52	1,818.75	94,575.00	SUMINISTRO DE MATERIALES PARA EL DESARROLLO DE LAS FUNCIONES PROPIAS DE CADA ÁREA
HOJAS MEMBRETADAS TAMAÑO OFICIO INTERLOCUTORIAS	MILLAR	25	1,818.75	45,469.00	SUMINISTRO DE MATERIALES PARA EL DESARROLLO DE LAS FUNCIONES PROPIAS DE CADA ÁREA
HOJAS MEMBRETADAS TAMAÑO OFICIO LAUDOS	MILLAR	30	1,818.75	54,562.50	SUMINISTRO DE MATERIALES PARA EL DESARROLLO DE LAS FUNCIONES PROPIAS DE CADA ÁREA
HOJAS MEMBRETADAS TAMAÑO OFICIO	MILLAR	18	1,818.75	32,737.50	SUMINISTRO DE MATERIALES PARA EL DESARROLLO DE LAS FUNCIONES PROPIAS DE CADA ÁREA

TOTAL PARTIDA 282,000.00

ELABORÓ

 AUDIEL SAN LUIS RIVERA
 DIRECTOR ADMINISTRATIVO



AUTORIZÓ

 MIGUEL ÁNGEL TLAPALE HERNÁNDEZ
 MAGISTRADO PRESIDENTE DEL TRIBUNAL DE CONCILIACIÓN Y ARBITRAJE DEL ESTADO DE TLAXCALA

DEPENDENCIA O ENTIDAD: 61. TRIBUNAL DE CONCILIACIÓN Y ARBITRAJE DEL ESTADO DE TLAXCALA

PARTIDA: 2161 MATERIAL DE LIMPIEZA

DESCRIPCIÓN	UNIDAD DE MEDIDA	CANTIDAD	PRECIO UNITARIO	IMPORTE	JUSTIFICACIÓN
PAPEL BOBINA	CAJA	48	413.00	19,824.00	SUMINISTRO DE MATERIALES PARA MANTENET EN OPTIMAS CONDICIONES LAS AREAS QUE BRINDAN SERVICIO DE CONCILIACIÓN
SANTAS	CAJA	58	360.00	20,880.00	SUMINISTRO DE MATERIALES PARA MANTENET EN OPTIMAS CONDICIONES LAS AREAS QUE BRINDAN SERVICIO DE CONCILIACIÓN
LIQUIDO GOTeadOR WIESE LAVANDA 270 G/9,52 OZ	PIEZA	30	190.00	5,700.00	SUMINISTRO DE MATERIALES PARA MANTENET EN OPTIMAS CONDICIONES LAS AREAS QUE BRINDAN SERVICIO DE CONCILIACIÓN
CLORALES 10 LT	PIEZA	18	159.00	2,862.00	SUMINISTRO DE MATERIALES PARA MANTENET EN OPTIMAS CONDICIONES LAS AREAS QUE BRINDAN SERVICIO DE CONCILIACIÓN
DETERGENTE ROMA 10 KG	PIEZA	8	420.00	3,360.00	SUMINISTRO DE MATERIALES PARA MANTENET EN OPTIMAS CONDICIONES LAS AREAS QUE BRINDAN SERVICIO DE CONCILIACIÓN
JABON LIQUIDO PARA MANOS MARCA THE HONNEY 5LT	PIEZA	20	212.00	4,240.00	SUMINISTRO DE MATERIALES PARA MANTENET EN OPTIMAS CONDICIONES LAS AREAS QUE BRINDAN SERVICIO DE CONCILIACIÓN
AROMATIZANTE FEBREZE PAQUETE PIEZAS	PAQUETE	28	201.00	5,628.00	SUMINISTRO DE MATERIALES PARA MANTENET EN OPTIMAS CONDICIONES LAS AREAS QUE BRINDAN SERVICIO DE CONCILIACIÓN
PAPEL HIGIENICO REINO UNTRA CARE C/40 ROLLOS	PAQUETE	6	296.00	1,776.00	SUMINISTRO DE MATERIALES PARA MANTENET EN OPTIMAS CONDICIONES LAS AREAS QUE BRINDAN SERVICIO DE CONCILIACIÓN



[Handwritten signature]

[Handwritten signature]

PAÑUELOS FACIELES KLEENEX C/12 PIEZAS	PAQUETE	18	265.00	4,770.00	SUMINISTRO DE MATERIALES PARA MANTENET EN OPTIMAS CONDICIONES LAS AREAS QUE BRINDAN SERVICIO DE CONCILIACION
GUANTES PLUZ MARCA VITEX NO. 8	PIEZA	30	53.00	1,590.00	SUMINISTRO DE MATERIALES PARA MANTENET EN OPTIMAS CONDICIONES LAS AREAS QUE BRINDAN SERVICIO DE CONCILIACION
JERGA MULTITUOS CHICA	PIEZA	40	39.00	1,560.00	SUMINISTRO DE MATERIALES PARA MANTENET EN OPTIMAS CONDICIONES LAS AREAS QUE BRINDAN SERVICIO DE CONCILIACION
PASTILLA DESINFECTANTE PATO PURIFIC BUSTER	PIEZA	70	108.00	7,560.00	SUMINISTRO DE MATERIALES PARA MANTENET EN OPTIMAS CONDICIONES LAS AREAS QUE BRINDAN SERVICIO DE CONCILIACION
LIMPIADOR MULTITUOS FABULOSO LAVANDA 10 LT	PIEZA	30	266.00	7,980.00	SUMINISTRO DE MATERIALES PARA MANTENET EN OPTIMAS CONDICIONES LAS AREAS QUE BRINDAN SERVICIO DE CONCILIACION
ESCOBA TIPO CEPITLLO CERDA SUAVE VILLEDA	PIEZA	5	85.00	425.00	SUMINISTRO DE MATERIALES PARA MANTENET EN OPTIMAS CONDICIONES LAS AREAS QUE BRINDAN SERVICIO DE CONCILIACION
REUESTO DE MOP 60 CM	PIEZA	20	76.00	1,520.00	SUMINISTRO DE MATERIALES PARA MANTENET EN OPTIMAS CONDICIONES LAS AREAS QUE BRINDAN SERVICIO DE CONCILIACION
TAPETE PARA MINGITORIO CON AROMA MARCA GEL KLEEN	PIEZA	52	42.00	2,184.00	SUMINISTRO DE MATERIALES PARA MANTENET EN OPTIMAS CONDICIONES LAS AREAS QUE BRINDAN SERVICIO DE CONCILIACION
DETERGENTE EN POLVO AJAX582 GR	PIEZA	11	53.00	583.00	SUMINISTRO DE MATERIALES PARA MANTENET EN OPTIMAS CONDICIONES LAS AREAS QUE BRINDAN SERVICIO DE CONCILIACION
ACIDO MURIATICO MARCA SULTAN	PIEZA	30	42.00	1,260.00	SUMINISTRO DE MATERIALES PARA MANTENET EN OPTIMAS CONDICIONES LAS AREAS QUE BRINDAN SERVICIO DE CONCILIACION
GEL ANTIBACTERIAL BLUMEN 4 LT	PUJEZA	48	498.00	23,904.00	SUMINISTRO DE MATERIALES PARA MANTENET EN OPTIMAS CONDICIONES LAS AREAS QUE BRINDAN SERVICIO DE CONCILIACION
BOLSA NEGRA EXTRA JUMBO PARA BASURA 50 PIEZAS	CAJA	3	477.00	1,431.00	SUMINISTRO DE MATERIALES PARA MANTENET EN OPTIMAS CONDICIONES LAS AREAS QUE BRINDAN SERVICIO DE CONCILIACION
BOLSA NEGRA JUMBO PARA BASURA BIODEGRADABLE 90 CAJA	PIEZA	3	488.00	1,464.00	SUMINISTRO DE MATERIALES PARA MANTENET EN OPTIMAS CONDICIONES LAS AREAS QUE BRINDAN SERVICIO DE CONCILIACION



[Handwritten signature]

BOLSA NEGRA GRANDE PARA BASURA 50 PIEZAS	PAQUETE	4	191.00	764.00	SUMINISTRO DE MATERIALES PARA MANTENET EN OPTIMAS CONDICIONES LAS AREAS QUE BRINDAN SERVICIO DE CONCLIAACION
LIMPIADOR DE MUEBLES DE MADERA PLEDGE C/3 PIEZAS	PAQUETE	10	265.00	2,650.00	SUMINISTRO DE MATERIALES PARA MANTENET EN OPTIMAS CONDICIONES LAS AREAS QUE BRINDAN SERVICIO DE CONCLIAACION
LIMPIADOR DE VIDRIOS 3.78 LITROS MARCA WINDEX	PIEZA	10	244.00	2,440.00	SUMINISTRO DE MATERIALES PARA MANTENET EN OPTIMAS CONDICIONES LAS AREAS QUE BRINDAN SERVICIO DE CONCLIAACION
GEL ANTIBACTERIAL ESCUDO C/3 PIEZAS 750 ML	PAQUETE	20	399.00	7,980.00	SUMINISTRO DE MATERIALES PARA MANTENET EN OPTIMAS CONDICIONES LAS AREAS QUE BRINDAN SERVICIO DE CONCLIAACION
AROMATIZANTE AMBIENTAL ESSENTIAL MIST AROMA LAVANDA	PIEZA	15	339.00	5,085.00	SUMINISTRO DE MATERIALES PARA MANTENET EN OPTIMAS CONDICIONES LAS AREAS QUE BRINDAN SERVICIO DE CONCLIAACION
REPUESTO PARA AROMATIZANRE ESSENTIAL MIST AROMA LAVANDA	PIEZA	30	110.00	3,300.00	SUMINISTRO DE MATERIALES PARA MANTENET EN OPTIMAS CONDICIONES LAS AREAS QUE BRINDAN SERVICIO DE CONCLIAACION
ABRILLANTADOR PISOS FRIOS ALEX 2L	PIEZA	20	104.00	2,080.00	SUMINISTRO DE MATERIALES PARA MANTENET EN OPTIMAS CONDICIONES LAS AREAS QUE BRINDAN SERVICIO DE CONCLIAACION
DESODORANTE EN AEROSOL MARCA LYSOL 475G	PIEZA	40	210.00	8,400.00	SUMINISTRO DE MATERIALES PARA MANTENET EN OPTIMAS CONDICIONES LAS AREAS QUE BRINDAN SERVICIO DE CONCLIAACION
RECOGEDOR DE BASURA VILEDA	PIEZA	3	212.00	636.00	SUMINISTRO DE MATERIALES PARA MANTENET EN OPTIMAS CONDICIONES LAS AREAS QUE BRINDAN SERVICIO DE CONCLIAACION
JALADOR PREMIUM CON SUJETA PANO	PIEZA	4	212.00	848.00	SUMINISTRO DE MATERIALES PARA MANTENET EN OPTIMAS CONDICIONES LAS AREAS QUE BRINDAN SERVICIO DE CONCLIAACION
JALADOR Y ESPONJA PARA VIDRIOS VENTANAS EXTERIORES	PIEZA	2	551.00	1,102.00	SUMINISTRO DE MATERIALES PARA MANTENET EN OPTIMAS CONDICIONES LAS AREAS QUE BRINDAN SERVICIO DE CONCLIAACION
ESPOLVA LIQUIDA 2.6 LTS	PIEZA	4	123.00	492.00	SUMINISTRO DE MATERIALES PARA MANTENET EN OPTIMAS CONDICIONES LAS AREAS QUE BRINDAN SERVICIO DE CONCLIAACION
ESPOLVA SCOTCH BRITE	PIEZA	30	27.00	810.00	SUMINISTRO DE MATERIALES PARA MANTENET EN OPTIMAS CONDICIONES LAS AREAS QUE BRINDAN SERVICIO DE CONCLIAACION



[Handwritten signature]

[Handwritten signature]

ESPONJA Y FIBRA SCOTCH BRITE PIEZA	30	37.00	1,110.00	SUMINISTRO DE MATERIALES PARA MANTENET EN OPTIMAS CONDICIONES LAS AREAS QUE BRINDAN SERVICIO DE CONCILIACION
SANITIZANTE PARA CABINA	20	47.00	940.00	SUMINISTRO DE MATERIALES PARA MANTENET EN OPTIMAS CONDICIONES LAS AREAS QUE BRINDAN SERVICIO DE CONCILIACION
BOTE DE BASURA NEGRO RECTANGULAR CON 4 PIEZAS	2	431.00	862.00	SUMINISTRO DE MATERIALES PARA MANTENET EN OPTIMAS CONDICIONES LAS AREAS QUE BRINDAN SERVICIO DE CONCILIACION

TOTAL PARTIDA 160,000.00

ELABORÓ

 AUDIEL SAN LUIS RIVERA
 DIRECTOR ADMINISTRATIVO

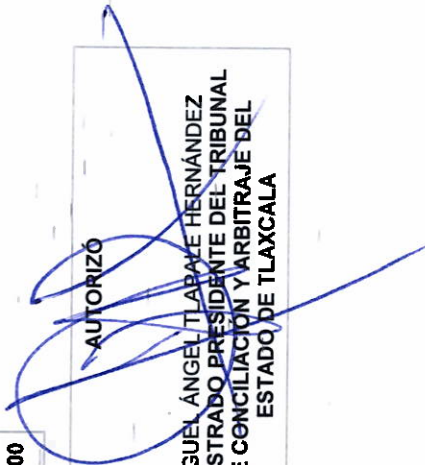

AUTORIZO

 MIGUEL ÁNGEL TLABAVE HERNÁNDEZ
 MAGISTRADO PRESIDENTE DEL TRIBUNAL DE CONCILIACION Y ARBITRAJE DEL ESTADO DE TLAXCALA

DEPENDENCIA O ENTIDAD: 61. TRIBUNAL DE CONCILIACIÓN Y ARBITRAJE DEL ESTADO DE TLAXCALA

PARTIDA: 2211 PRODUCTOS ALIMENTICIOS PARA PERSONAS

DESCRIPCIÓN	UNIDAD DE MEDIDA	CANTIDAD	PRECIO UNITARIO	IMPORTE	JUSTIFICACIÓN
AGUA CIEL 20 LTS	PIEZA	590	50.00	29,500.00	SUMINISTRO DE BÁSICO PARA OFERTAR A LOS ACTORES
AGUA PURIFICADA BONAFOFN 330 ML	PAQUETE	45	171.00	7,695.00	SUMINISTRO DE BÁSICO PARA OFERTAR A LOS ACTORES
AGUA PURIFICADA MEMBERS MARK 355 ML	PAQUETE	80	220.00	17,600.00	SUMINISTRO DE BÁSICO PARA OFERTAR A LOS ACTORES
AZUCAR MORENA MARCA ZULKA 1KG	PIEZA	20	35.05	701.00	SUMINISTRO DE BÁSICO PARA OFERTAR A LOS ACTORES
CAFÉ MOLIDO LA PARROQUIA DE VERACRUZ 1KG	PIEZA	24	400.00	9,600.00	SUMINISTRO DE BÁSICO PARA OFERTAR A LOS ACTORES
SUSTITUTO DE CREMA COFFEE MATE SOBRES INDIVIDUALES CON 200 PZAS	CAJA	6	260.00	1,560.00	SUMINISTRO DE BÁSICO PARA OFERTAR A LOS ACTORES
COCA COLA CHICA	PAQUETE	3	148.00	444.00	SUMINISTRO DE BÁSICO PARA OFERTAR A LOS ACTORES
TE E INFUSIONES MEMBERS MARK	CAJA	6	280.00	1,680.00	SUMINISTRO DE BÁSICO PARA OFERTAR A LOS ACTORES
ENDULZANTE ARTIFICIAL MARCA SLENDA	CAJA	6	450.00	2,700.00	SUMINISTRO DE BÁSICO PARA OFERTAR A LOS ACTORES
GALLETAS SURTIDO FINO	CAJA	24	180.00	4,320.00	SUMINISTRO DE BÁSICO PARA OFERTAR A LOS ACTORES
CFE TOSTADO MARCA MEMBERS MARK 1 KG	PIEZA	28	400.00	11,200.00	SUMINISTRO DE BÁSICO PARA OFERTAR A LOS ACTORES



[Handwritten signature]

CAFFÉ SOLUBLE CHOICE 250 GRS	TASTER'S PIEZA	6	500.00	3,000.00	SUMINISTRO DE BÁSICO PARA OFERTAR A LOS ACTORES
------------------------------	----------------	---	--------	----------	---

TOTAL PARTIDA	90,000.00
----------------------	------------------

ELABORÓ

AUDIEL SANJINIS RIVERA
DIRECTOR ADMINISTRATIVO



AUTORIZÓ

MIGUEL ÁNGEL TLAPALE HERNÁNDEZ
MAGISTRADO PRESIDENTE DEL TRIBUNAL
DE CONCILIACIÓN Y ARBITRAJE DEL
ESTADO DE TLAXCALA

DEPENDENCIA O ENTIDAD: 61. TRIBUNAL DE CONCILIACIÓN Y ARBITRAJE DEL ESTADO DE TLAXCALA

PARTIDA: 2231 UTENSILIOS PARA EL SERVICIO DE ALIMENTACIÓN

DESCRIPCIÓN	UNIDAD DE MEDIDA	CANTIDAD	PRECIO UNITARIO	IMPORTE	JUSTIFICACIÓN
PLATO DE CARTON MARCA MARBA NO. 3 CON 250 PZAS	PAQUETE	13	210.00	2,730.00	MATERIALES BÁSICOS PARA EL SERVICIO DE ALIMENTACIÓN
PLATO HONDO DESECHABLE CON 25 PZAS	PAQUETE	16	37.00	592.00	MATERIALES BÁSICOS PARA EL SERVICIO DE ALIMENTACIÓN
CUCHARA CHICA DESECHABLE MARCA CHINET CON 300 PZAS	CAJA	10	133.00	1,330.00	MATERIALES BÁSICOS PARA EL SERVICIO DE ALIMENTACIÓN
VASO TERMICO NO. 10 MARCA COVER CON 25 PZAS	PAQUETE	35	21.00	735.00	MATERIALES BÁSICOS PARA EL SERVICIO DE ALIMENTACIÓN
CUCHARA SOPERA DESECHABLE MARCA CLASSY CON 25 PZAS	PAQUETE	12	21.00	252.00	MATERIALES BÁSICOS PARA EL SERVICIO DE ALIMENTACIÓN
SERVILETA DE PAPEL MARCA PETALO CON 4 PIEZAS 500 UNIDADES	PAQUETE	8	246.00	1,968.00	MATERIALES BÁSICOS PARA EL SERVICIO DE ALIMENTACIÓN
TENEDOR BIODEGRADABLE CON 280 PIEZAS	CAJA	2	222.00	444.00	MATERIALES BÁSICOS PARA EL SERVICIO DE ALIMENTACIÓN
TOALLA DE PAPEL REGIO CON 8 PAQUETES 70 HOJAS CADA UNO	CAJA	2	338.00	676.00	MATERIALES BÁSICOS PARA EL SERVICIO DE ALIMENTACIÓN
VASO DESECHABLE GREAT VALUE NO. 8 50 PIEZAS	PAQUETE	10	48.00	480.00	MATERIALES BÁSICOS PARA EL SERVICIO DE ALIMENTACIÓN
CHAROLA DESECHABLE GREAT VALUE CUADRADAS 20 PIEZAS	PAQUETE	20	21.00	420.00	MATERIALES BÁSICOS PARA EL SERVICIO DE ALIMENTACIÓN
JUEGO DE CUCHILLOS DIFENTES TAMAÑOS	PAQUETE	1	373.00	373.00	MATERIALES BÁSICOS PARA EL SERVICIO DE ALIMENTACIÓN

50/405



[Handwritten signature]

TOTAL PARTIDA

10,000.00

ELABORÓ
ADDIEL SANJIS RIVERA
DIRECTOR ADMINISTRATIVO



AUTORIZÓ
MIGUEL ANGEL TLAPALE HERNÁNDEZ
MAGISTRADO PRESIDENTE DEL TRIBUNAL
DE CONCILIACIÓN Y ARBITRAJE DEL
ESTADO DE TLAXCALA

DEPENDENCIA O ENTIDAD:	61. TRIBUNAL DE CONCILIACIÓN Y ARBITRAJE DEL ESTADO DE TLAXCALA
PARTIDA:	2461 MATERIAL ELÉCTRICO Y ELECTRÓNICO

DESCRIPCIÓN	UNIDAD DE MEDIDA	CANTIDAD	PRECIO UNITARIO	IMPORTE	JUSTIFICACIÓN
REPUESTO PARA LÁMPARA DE TECHO LED DE 27 WATTS BLANCO INKANDIA	PIEZA	6	441.00	2,646.00	MATERIALES MÍNIMOS PARA EL MANTENIMIENTO DE LAS INSTALACIONES DEL TRIBUNAL
EXTENSION ELÉCTRICA UR 20 M NARANJA	PIEZA	1	681.00	681.00	MATERIALES MÍNIMOS PARA EL MANTENIMIENTO DE LAS INSTALACIONES DEL TRIBUNAL
EXTENSION ELÉCTRICA NARANJA USO RUDO 2X16 5 METROS IUSA	PIEZA	4	158.00	632.00	MATERIALES MÍNIMOS PARA EL MANTENIMIENTO DE LAS INSTALACIONES DEL TRIBUNAL
PLACA ESTÁNDAR	PIEZA	4	32.75	131.00	MATERIALES MÍNIMOS PARA EL MANTENIMIENTO DE LAS INSTALACIONES DEL TRIBUNAL
CABLE IUSA CALIBRE 12 100 MTS CAJA	CAJA	1	1,470.00	1,470.00	MATERIALES MÍNIMOS PARA EL MANTENIMIENTO DE LAS INSTALACIONES DEL TRIBUNAL
CONTACTOS LUCEK	PIEZA	10	126.00	1,260.00	MATERIALES MÍNIMOS PARA EL MANTENIMIENTO DE LAS INSTALACIONES DEL TRIBUNAL
CINTA AISLANTE ELÉCTRICA DE PVC 16.76 M NEGRA	PIEZA	10	16.00	160.00	MATERIALES MÍNIMOS PARA EL MANTENIMIENTO DE LAS INSTALACIONES DEL TRIBUNAL
LAMPARA PARA EXTERIORES	PIEZA	2	1,510.00	3,020.00	MATERIALES MÍNIMOS PARA EL MANTENIMIENTO DE LAS INSTALACIONES DEL TRIBUNAL

TOTAL PARTIDA				10,000.00	
----------------------	--	--	--	------------------	--



AUTORIZÓ
 MIGUEL-ÁNGEL TLAPALE HERNÁNDEZ
 MAGISTRADO PRESIDENTE DEL TRIBUNAL DE CONCILIACIÓN Y ARBITRAJE DEL ESTADO DE TLAXCALA

ELABORÓ
 AUDIEL SANLUIS-RODRÍGUEZ
 DIRECTOR ADMINISTRATIVO

[Handwritten signature]



DEPENDENCIA O ENTIDAD: 61. TRIBUNAL DE CONCILIACIÓN Y ARBITRAJE DEL ESTADO DE TLAXCALA

PARTIDA: 2491 OTROS MATERIALES Y ARTÍCULOS DE CONSTRUCCIÓN Y REPARACIÓN

DESCRIPCIÓN	UNIDAD DE MEDIDA	CANTIDAD	PRECIO UNITARIO	IMPORTE	JUSTIFICACIÓN
CEMENTO GRIS	KILO	50	5.00	250.00	MATERIALES MÍNIMOS PARA EL MANTENIMIENTO DE LAS INSTALACIONES DEL TRIBUNAL
RESANADOR DE MUROS 3.78 LTS	PIEZA	1	461.00	461.00	MATERIALES MÍNIMOS PARA EL MANTENIMIENTO DE LAS INSTALACIONES DEL TRIBUNAL
SELLADOR DE SILICÓN MULTIUROS TRANSPARENTE 280 ML	PIEZA	4	117.00	468.00	MATERIALES MÍNIMOS PARA EL MANTENIMIENTO DE LAS INSTALACIONES DEL TRIBUNAL
BOLSA DE TAQUETES	PIEZA	1	90.00	90.00	MATERIALES MÍNIMOS PARA EL MANTENIMIENTO DE LAS INSTALACIONES DEL TRIBUNAL
TORNILLOS BOLSA	PIEZA	2	200.00	400.00	MATERIALES MÍNIMOS PARA EL MANTENIMIENTO DE LAS INSTALACIONES DEL TRIBUNAL
SELLADOR VINIL ACRILICO COMEX 5*1 4LTS	PIEZA	1	742.00	742.00	MATERIALES MÍNIMOS PARA EL MANTENIMIENTO DE LAS INSTALACIONES DEL TRIBUNAL
IMPERMEABILIZANTE CEMENTOSO 5 KG FESTER	PIEZA	5	313.00	1,565.00	MATERIALES MÍNIMOS PARA EL MANTENIMIENTO DE LAS INSTALACIONES DEL TRIBUNAL
CANAleta 2.5 X 2.5 X 200 CM BLANCA CON ADHESIVO	PIEZA	2	179.00	358.00	MATERIALES MÍNIMOS PARA EL MANTENIMIENTO DE LAS INSTALACIONES DEL TRIBUNAL
CINTA PARA DUCTO 48 MM X 50 M GRIS TUK	PIEZA	1	207.00	207.00	MATERIALES MÍNIMOS PARA EL MANTENIMIENTO DE LAS INSTALACIONES DEL TRIBUNAL
ADHESIVO CREST BLANCO 20 KG	PIEZA	1	207.00	207.00	MATERIALES MÍNIMOS PARA EL MANTENIMIENTO DE LAS INSTALACIONES DEL TRIBUNAL
BROCHA DE POLIÉSTER 5 PULGADAS HDX	PIEZA	2	126.00	252.00	MATERIALES MÍNIMOS PARA EL MANTENIMIENTO DE LAS INSTALACIONES DEL TRIBUNAL



TOTAL PARTIDA	5,000.00
----------------------	-----------------

ELABORÓ
AUDIÉL SANLUIS RIVERA
DIRECTOR ADMINISTRATIVO

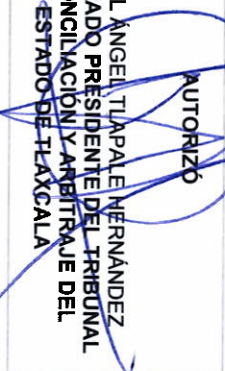

AUTORIZÓ
MIGUEL ÁNGEL TAPALE HERNÁNDEZ
MAGISTRADO PRESIDENTE DEL TRIBUNAL
DE CONCILIACIÓN Y ARBITRAJE DEL
ESTADO DE TLAXCALA

DEPENDENCIA O ENTIDAD: 61. TRIBUNAL DE CONCILIACIÓN Y ARBITRAJE DEL ESTADO DE TLAXCALA

PARTIDA: 2531 MEDICINAS Y PRODUCTOS FARMACÉUTICOS

DESCRIPCIÓN	UNIDAD DE MEDIDA	CANTIDAD	PRECIO UNITARIO	IMPORTE	JUSTIFICACIÓN
KETOROLACO, TRAMADOL 10MG.25MG.C/10 CPS	CAJA	5	105.00	525.00	MEDICAMENTO PARA ATENDER CUADRO CLÍNICO BÁSICO (PATOLOGÍAS COMUNES)
NAPROXENO, LIDOCAINA 10G/2G C/35G	CAJA	5	54.00	270.00	MEDICAMENTO PARA ATENDER CUADRO CLÍNICO BÁSICO (PATOLOGÍAS COMUNES)
OMEPRAZOL 40 MG C/7 CAPS	CAJA	5	105.00	525.00	MEDICAMENTO PARA ATENDER CUADRO CLÍNICO BÁSICO (PATOLOGÍAS COMUNES)
H DE ALUMINIO, H DE MAGNESIO, DIMETICONA SUSP. 3.7 GRMS 4;CAJA GR (PLUS GEL)	CAJA	6	58.00	348.00	MEDICAMENTO PARA ATENDER CUADRO CLÍNICO BÁSICO (PATOLOGÍAS COMUNES)
CLORFENAMINA COMPUESTA	CAJA	6	13.00	78.00	MEDICAMENTO PARA ATENDER CUADRO CLÍNICO BÁSICO (PATOLOGÍAS COMUNES)
NEOMICINA, CAOLIN, PECTINA 192MG 280 MG, 30 MG C/20TAB	CAJA	5	95.00	475.00	MEDICAMENTO PARA ATENDER CUADRO CLÍNICO BÁSICO (PATOLOGÍAS COMUNES)
LOPERAMIDA	CAJA	5	16.00	80.00	MEDICAMENTO PARA ATENDER CUADRO CLÍNICO BÁSICO (PATOLOGÍAS COMUNES)
TABCIN 500 C/12 TAB	CAJA	5	51.00	255.00	MEDICAMENTO PARA ATENDER CUADRO CLÍNICO BÁSICO (PATOLOGÍAS COMUNES)
PARACETAMOL 150 MG C/10 TAB	CAJA	5	21.00	105.00	MEDICAMENTO PARA ATENDER CUADRO CLÍNICO BÁSICO (PATOLOGÍAS COMUNES)
LORAZADINA 10MG C/10 TAB	CAJA	5	32.00	160.00	MEDICAMENTO PARA ATENDER CUADRO CLÍNICO BÁSICO (PATOLOGÍAS COMUNES)
MERTODOL	PIEZA	3	32.00	96.00	MEDICAMENTO PARA ATENDER CUADRO CLÍNICO BÁSICO (PATOLOGÍAS COMUNES)



IODOPOVIDONA	PIEZA	3	50.00	150.00	MEDICAMENTO PARA ATENDER CUADRO CLINICO BASICO (PATOLOGIAS COMUNES)
AGUA OXIGENADA	PIEZA	3	28.00	84.00	MEDICAMENTO PARA ATENDER CUADRO CLINICO BASICO (PATOLOGIAS COMUNES)
ALCOHOL ETILICO C/500 ML	PIEZA	3	50.00	150.00	MEDICAMENTO PARA ATENDER CUADRO CLINICO BASICO (PATOLOGIAS COMUNES)
BIOELECTRO	PIEZA	6	88.00	528.00	MEDICAMENTO PARA ATENDER CUADRO CLINICO BASICO (PATOLOGIAS COMUNES)
TAMPAX C/8 PIEZAS	CAJA	20	53.00	1,060.00	MEDICAMENTO PARA ATENDER CUADRO CLINICO BASICO (PATOLOGIAS COMUNES)
HISTEACIL ADULTO	PIEZA	5	149.00	745.00	MEDICAMENTO PARA ATENDER CUADRO CLINICO BASICO (PATOLOGIAS COMUNES)
TOALLA FEMENINA 32 PIEZAS	PAQUETE	10	101.00	1,010.00	MEDICAMENTO PARA ATENDER CUADRO CLINICO BASICO (PATOLOGIAS COMUNES)
FIRAC PLUS	CAJA	6	266.00	1,596.00	MEDICAMENTO PARA ATENDER CUADRO CLINICO BASICO (PATOLOGIAS COMUNES)
CLOROPIRAMINA 25MG C/20TAB	CAJA	8	74.00	592.00	MEDICAMENTO PARA ATENDER CUADRO CLINICO BASICO (PATOLOGIAS COMUNES)
DOLPROFEN	CAJA	4	42.00	168.00	MEDICAMENTO PARA ATENDER CUADRO CLINICO BASICO (PATOLOGIAS COMUNES)
TOTAL PARTIDA				9,000.00	

ELABORÓ

ADRIEL SANCHEZ RIVERA
 DIRECTOR ADMINISTRATIVO

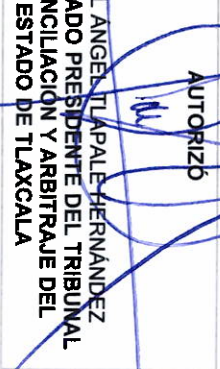

AUTORIZÓ

MIGUEL ANGE TLA PALE HERNANDEZ
 MAGISTRADO PRESIDENTE DEL TRIBUNAL
 DE CONCILIACION Y ARBITRAJE DEL
 ESTADO DE TLAXCALA

DEPENDENCIA O ENTIDAD:	61. TRIBUNAL DE CONCILIACIÓN Y ARBITRAJE DEL ESTADO DE TLAXCALA
PARTIDA:	2541 MATERIALES, ACCESORIOS Y SUMINISTROS MÉDICOS

DESCRIPCIÓN	UNIDAD DE MEDIDA	CANTIDAD	PRECIO UNITARIO	IMPORTE	JUSTIFICACIÓN
LANCETAS PARA GLUCOMETRO C/100 PZAS ACCU-CHEK	CAJA	3	307.00	921.00	INSUMOS BÁSICOS PARA TRATAMIENTO MÉDICO
TIRAS REACTIVAS ACCU-CHEK	CAJA	3	414.00	1,242.00	INSUMOS BÁSICOS PARA TRATAMIENTO MÉDICO
CINTA MICROPOROSA	PIEZA	3	21.00	63.00	INSUMOS BÁSICOS PARA TRATAMIENTO MÉDICO
VENDA ELASTICA 7.5 CM * 5M	PIEZA	3	15.00	45.00	INSUMOS BÁSICOS PARA TRATAMIENTO MÉDICO
APOSITOS 6'7 C/50 PIEZAS	CAJA	4	342.00	1,368.00	INSUMOS BÁSICOS PARA TRATAMIENTO MÉDICO
GASA SIMPLE ESTERIL 10*10	CAJA	4	18.50	74.00	INSUMOS BÁSICOS PARA TRATAMIENTO MÉDICO
GASA SIMPLE ESTERIL 7.5*5	CAJA	3	13.00	39.00	INSUMOS BÁSICOS PARA TRATAMIENTO MÉDICO
BANDITA ADHESIVA CLASICA	PIEZA	200	2.00	400.00	INSUMOS BÁSICOS PARA TRATAMIENTO MÉDICO
GUANTES DE LATEX 100 PIEZAS	CAJA		212.00	848.00	INSUMOS BÁSICOS PARA TRATAMIENTO MÉDICO

TOTAL PARTIDA 5,000.00

ELABORÓ

 AUDIEL SAN LUIS RIVERA
 DIRECTOR ADMINISTRATIVO



AUTORIZO

 MIGUEL ÁNGEL TAPALE HERNÁNDEZ
 MAGISTRADO PRESIDENTE DEL TRIBUNAL DE CONCILIACIÓN Y ARBITRAJE DEL ESTADO DE TLAXCALA

DEPENDENCIA O ENTIDAD: 61. TRIBUNAL DE CONCILIACIÓN Y ARBITRAJE DEL ESTADO DE TLAXCALA

PARTIDA: 2611 COMBUSTIBLES, LUBRICANTES Y ADITIVOS

DESCRIPCIÓN	UNIDAD DE MEDIDA	CANTIDAD	PRECIO UNITARIO	IMPORTE	JUSTIFICACIÓN
GASOLINA REGULAR	LITRO	20000	22.20	444,000.00	SUMINISTRO DE COMBUSTIBLE A PARQUE VEHICULAR PARA REALIZACIÓN DE ACTIVIDADES PROPIAS DE DILIGENCIA

TOTAL PARTIDA 444,000.00

ELABORÓ

 ADRIEL SAN LUIS RIVERA
 DIRECTOR ADMINISTRATIVO



AUTORIZO

 MIGUEL ÁNGEL TLAPALE HERNÁNDEZ
 MAGISTRADO PRESIDENTE DEL TRIBUNAL DE CONCILIACIÓN Y ARBITRAJE DEL ESTADO DE TLAXCALA



GOBIERNO DEL ESTADO DE TLAXCALA
ANTEPROYECTO DE PRESUPUESTO DE
EGRESOS 2024
DESGLOSE DE CONCEPTO POR PARTIDA



DEPENDENCIA O ENTIDAD: 61. TRIBUNAL DE CONCILIACIÓN Y ARBITRAJE DEL ESTADO DE TLAXCALA

PARTIDA: 2721 PRENDAS DE SEGURIDAD Y PROTECCIÓN PERSONAL

DESCRIPCIÓN	UNIDAD DE MEDIDA	CANTIDAD	PRECIO UNITARIO	IMPORTE	JUSTIFICACIÓN
CUBREBOCAS TERMOSSELLADO	TRICAPA PIEZA	2000	5.00	10,000.00	PRENDAS DE PROTECCIÓN A PERSONAS
TOTAL PARTIDA				10,000.00	

ELABORÓ
AUDIEL SANCHEZ RIVERA
DIRECTOR ADMINISTRATIVO



AUTORIZÓ
MIGUEL ANSEL TLAPALE HERNANDEZ
MAGISTRADO PRESIDENTE DEL TRIBUNAL
DE CONCILIACIÓN Y ARBITRAJE DEL
ESTADO DE TLAXCALA

DEPENDENCIA O ENTIDAD:	61. TRIBUNAL DE CONCILIACIÓN Y ARBITRAJE DEL ESTADO DE TLAXCALA
PARTIDA:	2911 HERRAMIENTAS MENORES

DESCRIPCIÓN	UNIDAD DE MEDIDA	CANTIDAD	PRECIO UNITARIO	IMPORTE	JUSTIFICACIÓN
ESCALERA ENTREPAÑOS 2MTS	PIEZA	1	3,828.00	3,828.00	HERRAMIENTAS MENORES PARA MANTENIMIENTO DE LAS INSTALACIONES DEL TRIBUNAL
DIABLITO DE CARGA 90 KG	PIEZA	1	1,045.00	1,045.00	HERRAMIENTAS MENORES PARA MANTENIMIENTO DE LAS INSTALACIONES DEL TRIBUNAL
PISTOLA CALAFATEADORA CON CREMALLERA DE 9	PIEZA	1	127.00	127.00	HERRAMIENTAS MENORES PARA MANTENIMIENTO DE LAS INSTALACIONES DEL TRIBUNAL
TOTAL PARTIDA				5,000.00	

ELABORÓ

[Signature]
 RAÚL SANJOS RIVERA
 DIRECTOR ADMINISTRATIVO



AUTORIZO

[Signature]
 MIGUEL ÁNGEL TLAPALE HERNÁNDEZ
 MAGISTRADO PRESIDENTE DEL TRIBUNAL DE CONCILIACIÓN Y ARBITRAJE DEL ESTADO DE TLAXCALA

DEPENDENCIA O ENTIDAD: 61. TRIBUNAL DE CONCILIACIÓN Y ARBITRAJE DEL ESTADO DE TLAXCALA

PARTIDA: 2921 REFACCIONES Y ACCESORIOS MENORES DE EDIFICIOS

DESCRIPCIÓN	UNIDAD DE MEDIDA	CANTIDAD	PRECIO UNITARIO	IMPORTE	JUSTIFICACIÓN
CHAPA CON MANILLA 16*22*11.2 CM ACERO INOXIDABLE	PIEZA	1	2,200.00	2,200.00	ARTÍCULO BÁSICO PARA REHABILITACION DE INMUEBLE
CERRADURA PARA PERFILES DE ALUMINIO 15*10*6	PIEZA	2	550.00	1,100.00	ARTÍCULO BÁSICO PARA REHABILITACION DE INMUEBLE
CERRADURA EMBUTIR PERFIL ALUMINIO	PIEZA	1	400.00	400.00	ARTÍCULO BÁSICO PARA REHABILITACION DE INMUEBLE
CHAPA CERRADURA TRES POSTES PUERTAS EXTERIORES	PIEZA	1	1,300.00	1,300.00	ARTÍCULO BÁSICO PARA REHABILITACION DE INMUEBLE
TOTAL PARTIDA				5,000.00	

ELABORÓ

 ADRIEL SANJÉS RIVERA
 DIRECTOR ADMINISTRATIVO



AUTORIZÓ

 MIGUEL ÁNGEL TAPALE HERNÁNDEZ
 MAGISTRADO PRESIDENTE DEL TRIBUNAL DE CONCILIACIÓN Y ARBITRAJE DEL ESTADO DE TLAXCALA

DEPENDENCIA O ENTIDAD: #REF!
 PARTIDA: 2931 REFACCIONES Y ACCESORIOS MENORES DE MOBILIARIO Y EQUIPO DE ADMINISTRACIÓN, EDUCACIONAL Y RECREATIVO

DESCRIPCIÓN	UNIDAD DE MEDIDA	CANTIDAD	PRECIO UNITARIO	IMPORTE	JUSTIFICACIÓN
REPUESTO DE RUEDAS PARA SILLA SECRETARIAL EJECUTIVA Y PIEZA		10	350.00	3,500.00	ARTÍCULOS BÁSICOS PARA FUNCIONALIDAD
ENTREPAÑO PARA ESTANTE DE METAL DUAL Y PIEZA		2	750.00	1,500.00	ARTÍCULOS BÁSICOS PARA FUNCIONALIDAD

TOTAL PARTIDA 5,000.00

ELABORÓ

 DANIEL SAN LUIS RIVERA
 DIRECTOR ADMINISTRATIVO



AUTORIZÓ

 MIGUEL ÁNGEL TLAPALE HERNÁNDEZ
 MAGISTRADO PRESIDENTE DEL TRIBUNAL DE CONCILIACIÓN Y ARBITRAJE DEL ESTADO DE TLAXCALA

DEPENDENCIA O ENTIDAD: 61. TRIBUNAL DE CONCILIACIÓN Y ARBITRAJE DEL ESTADO DE TLAXCALA

PARTIDA: 2941 REFACCIONES Y ACCESORIOS MENORES DE EQUIPO DE CÓMPUTO Y TECNOLOGÍAS DE LA INFORMACIÓN

DESCRIPCIÓN	UNIDAD DE MEDIDA	CANTIDAD	PRECIO UNITARIO	IMPORTE	JUSTIFICACIÓN
DISCO DURO ESTADO SÓLIDO PARA PC Y LAPTOP ADATA	PIEZA	1	2,700.00	2,700.00	ARTÍCULO BÁSICO PARA REHABILITACION DE EQUIPO DE CÓMPUTO
KIT DE RODILLOS 10 PIEZAS DIVERSOS TAMAÑOS IMPRESORAS HP	PAQUETE	1	1,400.00	1,400.00	ARTÍCULO BÁSICO PARA REHABILITACION DE EQUIPO DE CÓMPUTO
FUSOR IMPRESORA OKIDATA	PIEZA	1	5,900.00	5,900.00	ARTÍCULO BÁSICO PARA REHABILITACION DE EQUIPO DE CÓMPUTO
TOTAL PARTIDA				10,000.00	

ELABORÓ

 JUDDIEL SANTIUS RIVERA
 DIRECTOR ADMINISTRATIVO

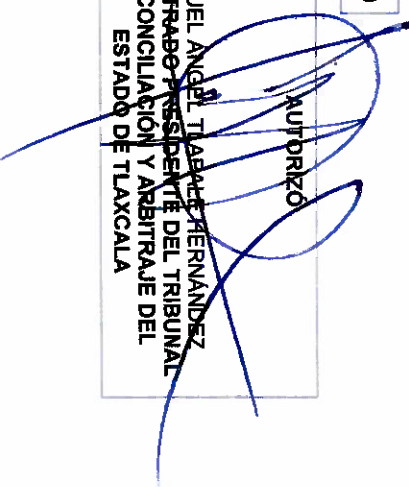

AUTORIZO

 MIGUEL ÁNGEL TABARES HERNÁNDEZ
 MAGISTRADO PRESIDENTE DEL TRIBUNAL DE CONCILIACIÓN Y ARBITRAJE DEL ESTADO DE TLAXCALA

DEPENDENCIA O ENTIDAD:	61. TRIBUNAL DE CONCILIACIÓN Y ARBITRAJE DEL ESTADO DE TLAXCALA
PARTIDA:	2961 REFACCIONES Y ACCESORIOS MENORES DE EQUIPO DE TRANSPORTE

DESCRIPCIÓN	UNIDAD DE MEDIDA	CANTIDAD	PRECIO UNITARIO	IMPORTE	JUSTIFICACIÓN
BATERIA PARA AUTOMOVIL LTL	PIEZA	4	2,600.00	10,400.00	ARTICULO BÁSICO PARA REHABILITACION Y MANTENIMIENTO DE EQUIPO DE TRANSPORTE
JUEGO DE PLUMAS PARA PARABRISAS	PIEZA	4	645.00	2,580.00	ARTICULO BÁSICO PARA REHABILITACION Y MANTENIMIENTO DE EQUIPO DE TRANSPORTE
KIT LAMPARA DELANTERA HALOGENA	PIEZA	6	450.00	2,700.00	ARTICULO BÁSICO PARA REHABILITACION Y MANTENIMIENTO DE EQUIPO DE TRANSPORTE
LLANTA HANKOOK R16	PIEZA	4	2,300.00	9,200.00	ARTICULO BÁSICO PARA REHABILITACION Y MANTENIMIENTO DE EQUIPO DE TRANSPORTE
LLANTA HANKOOK R15	PIEZA	2	2,300.00	4,600.00	ARTICULO BÁSICO PARA REHABILITACION Y MANTENIMIENTO DE EQUIPO DE TRANSPORTE
LLANTA HANKOOK R17	PIEZA	2	260.00	520.00	ARTICULO BÁSICO PARA REHABILITACION Y MANTENIMIENTO DE EQUIPO DE TRANSPORTE

TOTAL PARTIDA				30,000.00	
----------------------	--	--	--	------------------	--

ELABORÓ

 AUDIEL SANLUIS RIVERA
 DIRECTOR ADMINISTRATIVO



AUTORIZÓ

 MIGUEL ÁNGEL TAPALA HERNÁNDEZ
 MAGISTRADO PRESIDENTE DEL TRIBUNAL DE CONCILIACIÓN Y ARBITRAJE DEL ESTADO DE TLAXCALA



GOBIERNO DEL ESTADO DE TLAXCALA
 ANTEPROYECTO DE PRESUPUESTO DE
 EGRESOS 2024
 DESGLOSE DE CONCEPTO POR PARTIDA



DEPENDENCIA O ENTIDAD:	61. TRIBUNAL DE CONCILIACIÓN Y ARBITRAJE DEL ESTADO DE TLAXCALA		
PARTIDA:	3111 ENERGÍA ELÉCTRICA		

DESCRIPCIÓN	UNIDAD DE MEDIDA	CANTIDAD	PRECIO UNITARIO	IMPORTE	JUSTIFICACIÓN
-------------	------------------	----------	-----------------	---------	---------------

RECIBO DE LUZ BIMESTRAL	RECIBO	6	100.00	600.00	PAGO DE SERVICIO BÁSICO

TOTAL PARTIDA	600.00
---------------	--------

ELABORÓ
 AUDIEL SANLUIS RIVERA
 DIRECTOR ADMINISTRATIVO



AUTORIZÓ
 MIGUEL ÁNGEL LAPALE HERNÁNDEZ
 MAGISTRADO PRESIDENTE DEL TRIBUNAL
 DE CONCILIACIÓN Y ARBITRAJE DEL
 ESTADO DE TLAXCALA

DEPENDENCIA O ENTIDAD: 61. TRIBUNAL DE CONCILIACIÓN Y ARBITRAJE DEL ESTADO DE TLAXCALA

PARTIDA: 3131 AGUA

DESCRIPCIÓN	UNIDAD DE MEDIDA	CANTIDAD	PRECIO UNITARIO	IMPORTE	JUSTIFICACIÓN
CUOTA BIMESTRAL POR SUMINISTRO DE AGUA POTABLE	RECIBO	5	1,200.00	6,000.00	PAGO DE SERVICIO BÁSICO
CUOTA BIMESTRAL POR SUMINISTRO DE AGUA POTABLE	RECIBO	1	2,000.00	2,000.00	PAGO DE SERVICIO BÁSICO

TOTAL PARTIDA 8,000.00

ELABORÓ

 AUDIEL SANTOS RIVERA
 DIRECTOR ADMINISTRATIVO



AUTORIZÓ

 MIGUEL ÁNGEL TAPAME HERNÁNDEZ
 MAGISTRADO PRESIDENTE DEL TRIBUNAL DE CONCILIACIÓN Y ARBITRAJE DEL ESTADO DE TLAXCALA

DEPENDENCIA O ENTIDAD: 61. TRIBUNAL DE CONCILIACIÓN Y ARBITRAJE DEL ESTADO DE TLAXCALA

PARTIDA: 3141 TELEFONÍA TRADICIONAL

DESCRIPCIÓN	UNIDAD DE MEDIDA	CANTIDAD	PRECIO UNITARIO	IMPORTE	JUSTIFICACIÓN
PAGO MENSUAL TELEFONIA RECIBO NÚMERO 2464627410		11	412.00	4,532.00	PAGO DE SERVICIO BÁSICO
PAGO MENSUAL TELEFONIA RECIBO NÚMERO 2464627410		1	468.00	468.00	PAGO DE SERVICIO BÁSICO
PAGO MENSUAL TELEFONIA RECIBO NÚMERO 2464626670		12	800.00	9,600.00	PAGO DE SERVICIO BÁSICO
TOTAL PARTIDA				14,600.00	

ELABORÓ

 AUDIEL SANTOS RIVERA
 DIRECTOR ADMINISTRATIVO



AUTORIZÓ

 MIGUEL ANGEL TLAXALE HERNÁNDEZ
 MAGISTRADO PRESIDENTE DEL TRIBUNAL DE CONCILIACIÓN Y ARBITRAJE DEL ESTADO DE TLAXCALA

DEPENDENCIA O ENTIDAD:	61. TRIBUNAL DE CONCILIACIÓN Y ARBITRAJE DEL ESTADO DE TLAXCALA
PARTIDA:	3171 SERVICIOS DE ACCESO DE INTERNET, REDES Y PROCESAMIENTO DE INFORMACIÓN

DESCRIPCIÓN	UNIDAD DE MEDIDA	CANTIDAD	PRECIO UNITARIO	IMPORTE	JUSTIFICACIÓN
SUMINISTRO DE SERVICIO DE INTERNET ASSESPRI	FACTURA	12	1,000.00	12,000.00	PAGO DE SERVICIO BÁSICO
SERVICIO NOTASPEL LICENCIA ANUAL	FACTURA	1	6,000.00	6,000.00	PAGO DE SERVICIO BÁSICO

TOTAL PARTIDA	18,000.00
----------------------	------------------

ELABORÓ

 AUDIEL SAN LUIS RIVERA
 DIRECTOR ADMINISTRATIVO



AUTORIZÓ

 MIGUEL ÁNGEL LARA LE HERNÁNDEZ
 MAGISTRADO PRESIDENTE DEL TRIBUNAL DE CONCILIACIÓN Y ARBITRAJE DEL ESTADO DE TLAXCALA



GOBIERNO DEL ESTADO DE TLAXCALA
 ANTEPROYECTO DE PRESUPUESTO DE
 EGRESOS 2024
 DESGLOSE DE CONCEPTO POR PARTIDA



DEPENDENCIA O ENTIDAD: 61. TRIBUNAL DE CONCILIACIÓN Y ARBITRAJE DEL ESTADO DE TLAXCALA

PARTIDA: 3181 SERVICIOS POSTALES Y TELEGRÁFICOS

DESCRIPCIÓN	UNIDAD DE MEDIDA	CANTIDAD	PRECIO UNITARIO	IMPORTE	JUSTIFICACIÓN
ENVIO NORMAL DE CORRESPONDENCIA ESTAFETA 24 A 48 HRS	FACTURA	10	450.00	4,500.00	PAGO DE SERVICIO BÁSICO
ENVIO EXPRES DE CORRESPONDENCIA ESTAFETA MENOS DE 24 HRS	FACTURA	10	550.00	5,500.00	PAGO DE SERVICIO BÁSICO
TOTAL PARTIDA				10,000.00	

ELABORÓ
 ABDEL SANTOS RIVERA
 DIRECTOR ADMINISTRATIVO



AUTORIZÓ
 MIGUEL ANSELMO TIJAPALÉ HERNÁNDEZ
 MAGISTRADO PRESIDENTE DEL TRIBUNAL DE CONCILIACIÓN Y ARBITRAJE DEL ESTADO DE TLAXCALA

DEPENDENCIA O ENTIDAD: 61. TRIBUNAL DE CONCILIACIÓN Y ARBITRAJE DEL ESTADO DE TLAXCALA

PARTIDA: 3311 SERVICIOS LEGALES, DE CONTABILIDAD, AUDITORÍA Y RELACIONADOS

DESCRIPCIÓN	UNIDAD DE MEDIDA	CANTIDAD	PRECIO UNITARIO	IMPORTE	JUSTIFICACIÓN
SERVICIO DE PERITAJE A SOLICITUD DE LOS ACTORES DIVERSOS EXPEDIENTES	CONTRATO	4	8,000.00	32,000.00	CONTRATACIÓN DE ESPECIALIZADOS
SERVICIO DE PERITAJE A SOLICITUD DE LOS ACTORES DIVERSOS EXPEDIENTES (50 %)	CONTRATO	1	4,000.00	4,000.00	CONTRATACIÓN DE ESPECIALIZADOS

TOTAL PARTIDA 36,000.00

ELABORÓ

 AUDIEL SANJAIS RIVERA
 DIRECTOR ADMINISTRATIVO



AUTORIZÓ

 MIGUEL ÁNGEL TAPALE HERNÁNDEZ
 MAGISTRADO PRESIDENTE DEL TRIBUNAL DE CONCILIACIÓN Y ARBITRAJE DEL ESTADO DE TLAXCALA

DEPENDENCIA O ENTIDAD: 61. TRIBUNAL DE CONCILIACIÓN Y ARBITRAJE DEL ESTADO DE TLAXCALA

PARTIDA: 3391 SERVICIOS PROFESIONALES, CIENTÍFICOS Y TÉCNICOS INTEGRALES

DESCRIPCIÓN	UNIDAD DE MEDIDA	CANTIDAD	PRECIO UNITARIO	IMPORTE	JUSTIFICACIÓN
SERVICIO DE PROFESIONALES INDEPENDIENTES	CONTRATO	1	10,200.00	10,200.00	CONTRATACIÓN DE ESPECIALIZADOS DE SERVICIOS

TOTAL PARTIDA 10,200.00

ELABORÓ

 AUDIEL SAN LUIS RIVERA
 DIRECTOR ADMINISTRATIVO



AUTORIZÓ

 MIGUEL ÁNGEL TLAPALE HERNÁNDEZ
 MAGISTRADO PRESIDENTE DEL TRIBUNAL DE CONCILIACIÓN Y ARBITRAJE DEL ESTADO DE TLAXCALA

DEPENDENCIA O ENTIDAD: 61. TRIBUNAL DE CONCILIACIÓN Y ARBITRAJE DEL ESTADO DE TLAXCALA

PARTIDA: 3411 SERVICIOS FINANCIEROS Y BANCARIOS

DESCRIPCIÓN	UNIDAD DE MEDIDA	CANTIDAD	PRECIO UNITARIO	IMPORTE	JUSTIFICACIÓN
CUOTA MENSUAL MANEJO DE SERVICIOS BANCARIOS	FACTURA	12	2,000.00	24,000.00	PAGO DE SERVICIOS BANCARIOS MENSUALES
TOTAL PARTIDA				24,000.00	

ELABORÓ

 AJDEL SAN LUIS RIVERA
 DIRECTOR ADMINISTRATIVO



AUTORIZO

 MIGUEL ÁNGEL TLAPALE HERNÁNDEZ
 REGISTRADO PRESIDENTE DEL TRIBUNAL DE CONCILIACIÓN Y ARBITRAJE DEL ESTADO DE TLAXCALA

DEPENDENCIA O ENTIDAD: 61. TRIBUNAL DE CONCILIACIÓN Y ARBITRAJE DEL ESTADO DE TLAXCALA

PARTIDA: 3411 SERVICIOS FINANCIEROS Y BANCARIOS

DESCRIPCIÓN	UNIDAD DE MEDIDA	CANTIDAD	PRECIO UNITARIO	IMPORTE	JUSTIFICACIÓN
SEGURO CHEVY 2009	PÓLIZA	1	5,000.00	5,000.00	CONTRATACIÓN DE SEGUROS VEHICULARES
SEGURO TIIDA GRIS 2011	PÓLIZA	1	7,000.00	7,000.00	CONTRATACIÓN DE SEGUROS VEHICULARES
SEGURO TIIDA ACERO 2011	PÓLIZA	1	7,000.00	7,000.00	CONTRATACIÓN DE SEGUROS VEHICULARES
SEGURO TIIDA BLANCO 2016	PÓLIZA	1	8,000.00	8,000.00	CONTRATACIÓN DE SEGUROS VEHICULARES
SEGURO CAPTIVA 2012	PÓLIZA	1	12,000.00	12,000.00	CONTRATACIÓN DE SEGUROS VEHICULARES
SEGURO BEAT 2019	PÓLIZA	1	8,000.00	8,000.00	CONTRATACIÓN DE SEGUROS VEHICULARES
SEGURO HONDA FIT 2017	PÓLIZA	1	9,000.00	9,000.00	CONTRATACIÓN DE SEGUROS VEHICULARES
SEGURO HONDA CITY 2016	PÓLIZA	1	13,000.00	13,000.00	CONTRATACIÓN DE SEGUROS VEHICULARES
SEGURO MAZDA CX-30 2021	PÓLIZA	1	21,000.00	21,000.00	CONTRATACIÓN DE SEGUROS VEHICULARES
SEGURO NISSAN FRONTIER 2024	PÓLIZA	1	20,000.00	20,000.00	CONTRATACIÓN DE SEGUROS VEHICULARES
SEGURO AUTOMOVIL (PENDIENTE DE COMPRA)	PÓLIZA	1	9,000.00	9,000.00	CONTRATACIÓN DE SEGUROS VEHICULARES

TOTAL PARTIDA

119,000.00

ELABORÓ

 AUDIEL SAN LUIS RIVERA
 DIRECTOR ADMINISTRATIVO

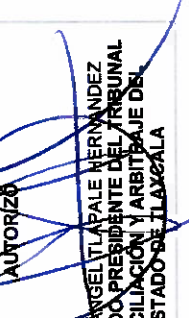

AUTORIZÓ

 MIGUEL-ÁNGEL TLAPALE HERNÁNDEZ
 MAGISTRADO PRESIDENTE DEL TRIBUNAL
 DE CONCILIACIÓN Y ARBITRAJE DEL
 ESTADO DE TLAXCALA

DEPENDENCIA O ENTIDAD: 61. TRIBUNAL DE CONCILIACIÓN Y ARBITRAJE DEL ESTADO DE TLAXCALA

PARTIDA: 3481 COMISIONES POR VENTAS

DESCRIPCIÓN	UNIDAD DE MEDIDA	CANTIDAD	PRECIO UNITARIO	IMPORTE	JUSTIFICACIÓN
DEPOSITO DE DESPENSA EMPLEADOS AL MES, 63.80)	FACTURA	12	5,742.00	68,904.00	PAGO DE COMISIONES ADMINISTRATIVAS
EMISION DE VALES DE COMBUSTIBLE MENSUAL	CUOTA FJA FACTURA	12	508.00	6,096.00	PAGO DE COMISIONES ADMINISTRATIVAS
TOTAL PARTIDA				75,000.00	

ELABORÓ

 ADRIEL SANCHEZ RIVERA
 DIRECTOR ADMINISTRATIVO

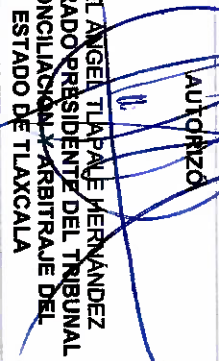

AUTORIZÓ

 MIGUEL ANGEL TAPALA HERNANDEZ
 MAGISTRADO PRESIDENTE DEL TRIBUNAL DE CONCILIACION Y ARBITRAJE DEL ESTADO DE TLAXCALA

DEPENDENCIA O ENTIDAD: 61. TRIBUNAL DE CONCILIACIÓN Y ARBITRAJE DEL ESTADO DE TLAXCALA

PARTIDA: 3511 CONSERVACIÓN Y MANTENIMIENTO MENOR DE INMUEBLES

DESCRIPCIÓN	UNIDAD DE MEDIDA	CANTIDAD	PRECIO UNITARIO	IMPORTE	JUSTIFICACIÓN
IMPERMEABILIZANTE DE MURO VECINAL (25*3.5)	CONTRATO	1	40,000.00	40,000.00	CONTRATACIÓN DE MANTENIMIENTO A INMUEBLES
REPELLADO DE MUROS SALITROSOS (5)	CONTRATO	1	30,000.00	30,000.00	CONTRATACIÓN DE MANTENIMIENTO A INMUEBLES
REPELLADO MUROS TERRAZA (INCLUYE PINTURA Y APLICACION)	CONTRATO	1	30,000.00	30,000.00	CONTRATACIÓN DE MANTENIMIENTO A INMUEBLES

TOTAL PARTIDA	100,000.00
----------------------	-------------------



ELABORÓ

 ADRIEL SÁNCHEZ BARVERA
 DIRECTOR ADMINISTRATIVO

AUTORIZÓ

 MIGUEL ÁNGEL TLAFALE HERNÁNDEZ
 MAGISTRADO PRESIDENTE DEL TRIBUNAL DE CONCILIACIÓN Y ARBITRAJE DEL ESTADO DE TLAXCALA

DEPENDENCIA O ENTIDAD: 61. TRIBUNAL DE CONCILIACIÓN Y ARBITRAJE DEL ESTADO DE TLAXCALA

PARTIDA: 3531 INSTALACIÓN, REPARACIÓN Y MANTENIMIENTO DE EQUIPO DE CÓMPUTO Y TECNOLOGÍA DE LA INFORMACIÓN

DESCRIPCIÓN	UNIDAD DE MEDIDA	CANTIDAD	PRECIO UNITARIO	IMPORTE	JUSTIFICACIÓN
MANTENIMIENTO A CP Y LAPTOPS 2 POR UNIDAD	SERVICIO	40	500.00	20,000.00	MANTENIMIENTO A EQUIPOS DE COMPUTO
MANTENIMIENTO A IMPRESORAS KYOCERA	SERVICIO	10	580.00	5,800.00	MANTENIMIENTO A EQUIPOS DE COMPUTO
MANTENIMIENTO A PROYECTOR E IMPRESORAS PORTATILES	SERVICIO	4	600.00	2,400.00	MANTENIMIENTO A EQUIPOS DE COMPUTO
MANTENIMIENTO RED INTERNET	SERVICIO	1	31,800.00	31,800.00	MANTENIMIENTO A EQUIPOS DE COMPUTO
TOTAL PARTIDA				60,000.00	

ELABORÓ
 AUDIEL SANTOS AMERIK
 DIRECTOR ADMINISTRATIVO



AUTORIZÓ
 MIGUEL ANGEL TLAPALE HERRÁNDEZ
 MAGISTRADO PRESIDENTE DEL TRIBUNAL DE CONCILIACIÓN Y ARBITRAJE DEL ESTADO DE TLAXCALA

DEPENDENCIA O ENTIDAD: 61. TRIBUNAL DE CONCILIACIÓN Y ARBITRAJE DEL ESTADO DE TLAXCALA

PARTIDA: 3551 REPARACIÓN Y MANTENIMIENTO DE EQUIPO DE TRANSPORTE

DESCRIPCIÓN	UNIDAD DE MEDIDA	CANTIDAD	PRECIO UNITARIO	IMPORTE	JUSTIFICACIÓN
SERVICIO DE CAMBIO DE BALATAS HONDA FIT	SERVICIO	1	3,000.00	3,000.00	MANTENIMIENTO A PARQUE VEHICULAR
SERVICIO GENERAL NISSAN FRONTIER	SERVICIO	1	5,000.00	5,000.00	MANTENIMIENTO A PARQUE VEHICULAR
SERVICIO DE MANTENIMIENTO HONDA FIT INCLYE FILTROS, ACEITES, BUJIAS, LIQUIDO DE BOYA Y CARBU KLIN	SERVICIO	3	4,000.00	12,000.00	MANTENIMIENTO A PARQUE VEHICULAR
SERVICIO DE CAMBIO DE BALATAS HONDA CITY	SERVICIO	1	3,000.00	3,000.00	MANTENIMIENTO A PARQUE VEHICULAR
SERVICIO DE MANTENIMIENTO HONDA CITY INCLYE FILTROS, ACEITES, BUJIAS, LIQUIDO DE BOYA Y CARBU KLIN	SERVICIO	3	5,000.00	15,000.00	MANTENIMIENTO A PARQUE VEHICULAR
SERVICIO DE CAMBIO DE BALATAS CHEVROLET BEAT	SERVICIO	1	2,500.00	2,500.00	MANTENIMIENTO A PARQUE VEHICULAR
SERVICIO DE MANTENIMIENTO CHEVROLET BEAT INCLYE FILTROS, ACEITES, BUJIAS, LIQUIDO DE BOYA Y CARBU KLIN	SERVICIO	3	4,000.00	12,000.00	MANTENIMIENTO A PARQUE VEHICULAR
SERVICIO DE CAMBIO DE BALATAS CHEVROLET CHEVY	SERVICIO	1	2,800.00	2,800.00	MANTENIMIENTO A PARQUE VEHICULAR



SERVICIO DE CAMBIO DE BALATAS NISSAN TIDA 2011 Y 2016	SERVICIO	4	3,500.00	14,000.00	MANTENIMIENTO A PARQUE VEHICULAR
SERVICIO DE MANTENIMIENTO NISSAN TIDA 2011 Y 2016 INCLYE FILTROS, ACEITES, BUJIAS, LIQUIDO DE BOYA Y CARBU KLIN	SERVICIO	9	5,000.00	45,000.00	MANTENIMIENTO A PARQUE VEHICULAR
SERVICIO DE CAMBIO DE BALATAS CHEVROLET CAPTIVA	SERVICIO	1	3,500.00	3,500.00	MANTENIMIENTO A PARQUE VEHICULAR
SERVICIO DE MANTENIMIENTO CHEVROLET CAPTIVA INCLYE FILTROS, ACEITES, BUJIAS, LIQUIDO DE BOYA Y CARBU KLIN	SERVICIO	2	6,100.00	12,200.00	MANTENIMIENTO A PARQUE VEHICULAR
SERVICIO DE CAMBIO DE BALATAS MAZDA CX-30	SERVICIO	2	3,000.00	6,000.00	MANTENIMIENTO A PARQUE VEHICULAR
SERVICIO DE MANTENIMIENTO MAZDA CX-30 INCLYE FILTROS, ACEITES, BUJIAS, LIQUIDO DE BOYA Y CARBU KLIN	SERVICIO	3	8,500.00	25,500.00	MANTENIMIENTO A PARQUE VEHICULAR
CAMBIO DE CLUTCH AUTOS NISSAN Y/O CHEVROLET	SERVICIO	5	3,700.00	18,500.00	MANTENIMIENTO A PARQUE VEHICULAR
TOTAL PARTIDA				180,000.00	

ELABORÓ

 AUDIEL SANTOS RIVERA
 DIRECTOR ADMINISTRATIVO

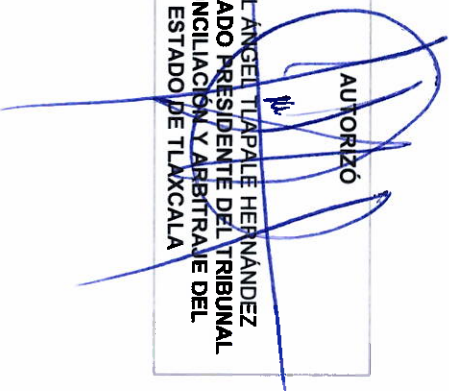

AUTORIZÓ

 MIGUEL ÁNGEL TLAPALE HERNÁNDEZ
 MAGISTRADO PRESIDENTE DEL TRIBUNAL
 DE CONCILIACIÓN Y ARBITRAJE DEL
 ESTADO DE TLAXCALA

DEPENDENCIA O ENTIDAD: 61. TRIBUNAL DE CONCILIACIÓN Y ARBITRAJE DEL ESTADO DE TLAXCALA

PARTIDA: 3591 SERVICIOS DE JARDINERÍA Y FUMIGACIÓN

DESCRIPCIÓN	UNIDAD DE MEDIDA	CANTIDAD	PRECIO UNITARIO	IMPORTE	JUSTIFICACIÓN
FUMIGACION POR FAUNA NOCIVA	SERVICIO	2	5,000.00	10,000.00	CONTRATACIÓN DE SERVICIOS DE FUMIGACIÓN
FUMIGACIÓN POR BACTERIAS Y HONGOS	VIRUS, SERVICIO	1	5,000.00	5,000.00	CONTRATACIÓN DE SERVICIOS DE FUMIGACIÓN

TOTAL PARTIDA

15,000.00

ELABORÓ

 AUDIEL SÁNCHEZ RIVERA
 DIRECTOR ADMINISTRATIVO

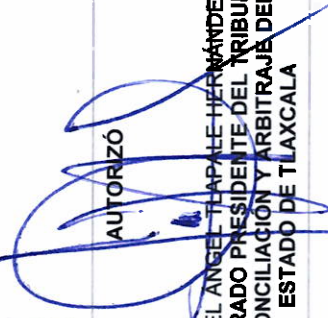

AUTORIZÓ

 MIGUEL ÁNGEL TAPALE HERNÁNDEZ
 MAGISTRADO PRESIDENTE DEL TRIBUNAL DE CONCILIACIÓN Y ARBITRAJE DEL ESTADO DE TLAXCALA



GOBIERNO DEL ESTADO DE TLAXCALA
ANTEPROYECTO DE PRESUPUESTO DE
EGRESOS 2024
DESGLOSE DE CONCEPTO POR PARTIDA



DEPENDENCIA O ENTIDAD: 61. TRIBUNAL DE CONCILIACIÓN Y ARBITRAJE DEL ESTADO DE TLAXCALA

PARTIDA: 3691 OTROS SERVICIOS DE INFORMACIÓN

DESCRIPCIÓN	UNIDAD DE MEDIDA	CANTIDAD	PRECIO UNITARIO	IMPORTE	JUSTIFICACIÓN
COMUNICADOS, PROMOCIONES PROPAGANDA Y PUBLICIDAD MEDIOS MASIVOS DE INFORMACIÓN	SERVICIO	2	2,500.00	5,000.00	CONTRATACIÓN DE ESPACIOS PUBLICITARIOS
TOTAL PARTIDA				5,000.00	

ELABORÓ
ADRIEL SANJUIS RIVERA
DIRECTOR ADMINISTRATIVO



AUTORIZÓ
MIGUEL ÁNGEL TLAPALE HERNÁNDEZ
MAGISTRADO PRESIDENTE DEL TRIBUNAL
DE CONCILIACIÓN Y ARBITRAJE DEL
ESTADO DE TLAXCALA

DEPENDENCIA O ENTIDAD: 61. TRIBUNAL DE CONCILIACIÓN Y ARBITRAJE DEL ESTADO DE TLAXCALA

PARTIDA: :3751 VIÁTICOS EN EL PAÍS

DESCRIPCIÓN	UNIDAD DE MEDIDA	CANTIDAD	PRECIO UNITARIO	IMPORTE	JUSTIFICACIÓN
VIÁTICOS OTORGADOS POR ACTUACIONES	FACTURA	10	1,000.00	10,000.00	REINTEGRO DE PAGO DE VIÁTICOS POR DILIGENCIAS FORANEAS

TOTAL PARTIDA 10,000.00

ELABORÓ

 AUDIEL SANJUÁN RIVERA
 DIRECTOR ADMINISTRATIVO



AUTORIZÓ

 MIGUEL ÁNGEL TAPALE HERNÁNDEZ
 MAGISTRADO PRESIDENTE DEL TRIBUNAL DE CONCILIACIÓN Y ARBITRAJE DEL ESTADO DE TLAXCALA



GOBIERNO DEL ESTADO DE TLAXCALA
ANTEPROYECTO DE PRESUPUESTO DE
EGRESOS 2024
DESGLOSE DE CONCEPTO POR PARTIDA



DEPENDENCIA O ENTIDAD: 61. TRIBUNAL DE CONCILIACIÓN Y ARBITRAJE DEL ESTADO DE TLAXCALA

PARTIDA: 3791 OTROS SERVICIOS DE TRASLADO Y HOSPEDAJE

DESCRIPCIÓN	UNIDAD DE MEDIDA	CANTIDAD	PRECIO UNITARIO	IMPORTE	JUSTIFICACIÓN
SERVICIO DE PENSION RICARDO FRAGOZO ACOLTZI (6)	FACTURA	12	4,640.00	55,680.00	PAGO DE PENSION DEL PARQUE VEHICULAR
PENSION BRENDA ESMERALDA MORA LIMA (3)	FACTURA	12	1,740.00	20,880.00	PAGO DE PENSION DEL PARQUE VEHICULAR
TOTAL PARTIDA				76,560.00	

ELABORÓ
AUDIET SANDOVAL RIVERA
DIRECTOR ADMINISTRATIVO



AUTORIZO
MIGUEL ANGEL TLAPALE HERNÁNDEZ
MAGISTRADO PRESIDENTE DEL TRIBUNAL
DE CONCILIACIÓN Y ARBITRAJE DEL
ESTADO DE TLAXCALA

DEPENDENCIA O ENTIDAD: 61. TRIBUNAL DE CONCILIACIÓN Y ARBITRAJE DEL ESTADO DE TLAXCALA

PARTIDA: 3821 GASTOS DE ORDEN SOCIAL Y CULTURAL

DESCRIPCIÓN	UNIDAD DE MEDIDA	CANTIDAD	PRECIO UNITARIO	IMPORTE	JUSTIFICACIÓN
SERVICIO DE BANQUETE DE CELEBRACIÓN DEL SERVICIO DEL ABOGADO	SERVICIO	1	46,400.00	46,400.00	CONTRATACIÓN PARA EVENTOS SOCIALES
EVENTO MUSICAL CELEBRACIÓN DEL DIA DEL ABOGADO	CONTRATO	1	11,600.00	11,600.00	CONTRATACIÓN PARA EVENTOS SOCIALES
SERVICIO DE BANQUETE DE CELEBRACIÓN FIN DE AÑO	SERVICIO	1	100,000.00	100,000.00	CONTRATACIÓN PARA EVENTOS SOCIALES
EVENTO MUSICAL CELEBRACIÓN FIN DE AÑO	CONTRATO	1	62,000.00	62,000.00	CONTRATACIÓN PARA EVENTOS SOCIALES

TOTAL PARTIDA 220,000.00

ELABORÓ

AUDIEL SANLUIS RIVERA
 DIRECTOR ADMINISTRATIVO

AUTORIZÓ

MIGUEL ÁNGEL TLAPALE HERNÁNDEZ
 MAGISTRADO PRESIDENTE DEL TRIBUNAL DE CONCILIACIÓN Y ARBITRAJE DEL ESTADO DE TLAXCALA





GOBIERNO DEL ESTADO DE TLAXCALA
ANTEPROYECTO DE PRESUPUESTO DE
EGRESOS 2024
DESGLOSE DE CONCEPTO POR PARTIDA



DEPENDENCIA O ENTIDAD: 61. TRIBUNAL DE CONCILIACIÓN Y ARBITRAJE DEL ESTADO DE TLAXCALA

PARTIDA: 3851 GASTOS DE REPRESENTACIÓN

DESCRIPCIÓN	UNIDAD DE MEDIDA	CANTIDAD	PRECIO UNITARIO	IMPORTE	JUSTIFICACIÓN
GASTOS MENSUALES AUTORIZADOS A REPRESENTANTE	FACTURA	12	3,000.00	36,000.00	REINTEGRO DE GASTOS AL TITULAR
TOTAL PARTIDA				36,000.00	

ELABORÓ
AUDIET SANTOS RIVERA
DIRECTOR ADMINISTRATIVO



AUTORIZA
MIGUEL ÁNGEL TAPALE HERMANDEZ
MAGISTRADO PRESIDENTE DEL TRIBUNAL
DE CONCILIACIÓN Y ARBITRAJE DEL
ESTADO DE TLAXCALA

DEPENDENCIA O ENTIDAD: 61. TRIBUNAL DE CONCILIACIÓN Y ARBITRAJE DEL ESTADO DE TLAXCALA

PARTIDA: 3921 IMPUESTOS Y DERECHOS

DESCRIPCIÓN	UNIDAD DE MEDIDA	CANTIDAD	PRECIO UNITARIO	IMPORTE	JUSTIFICACIÓN
VERIFICACIONES	FACTURA	10	580.00	5,800.00	PAGO DE IMPUESTOS Y DERECHOS
TENENCIA	FACTURA	20	580.00	11,600.00	PAGO DE IMPUESTOS Y DERECHOS

TOTAL PARTIDA 17,400.00

ELABORÓ

 MÚDIEL SÁNCHEZ RIVERA
 DIRECTOR ADMINISTRATIVO



AUTORIZÓ

 MIGUEL ÁNGEL TLA Pala DE HERNÁNDEZ
 MAGISTRADO PRESIDENTE DEL TRIBUNAL DE CONCILIACIÓN Y ARBITRAJE DEL ESTADO DE TLAXCALA

DEPENDENCIA O ENTIDAD: 61. TRIBUNAL DE CONCILIACIÓN Y ARBITRAJE DEL ESTADO DE TLAXCALA

PARTIDA: 3981 IMPUESTO SOBRE NÓMINA

DESCRIPCIÓN	UNIDAD DE MEDIDA	CANTIDAD	PRECIO UNITARIO	IMPORTE	JUSTIFICACIÓN
IMPUESTO MENSUAL SOBRE NÓMINA	DECLARACION	1	34,270.00	34,270.00	PAGO DE IMPUESTOS LOCALES
IMPUESTO MENSUAL SOBRE NÓMINA	DECLARACION	1	34,110.00	34,110.00	PAGO DE IMPUESTOS LOCALES
IMPUESTO MENSUAL SOBRE NÓMINA	DECLARACION	1	34,530.00	34,530.00	PAGO DE IMPUESTOS LOCALES
IMPUESTO MENSUAL SOBRE NÓMINA	DECLARACION	1	34,170.00	34,170.00	PAGO DE IMPUESTOS LOCALES
IMPUESTO MENSUAL SOBRE NÓMINA	DECLARACION	1	34,070.00	34,070.00	PAGO DE IMPUESTOS LOCALES
IMPUESTO MENSUAL SOBRE NÓMINA	DECLARACION	1	34,110.00	34,110.00	PAGO DE IMPUESTOS LOCALES
IMPUESTO MENSUAL SOBRE NÓMINA	DECLARACION	1	34,530.00	34,530.00	PAGO DE IMPUESTOS LOCALES
IMPUESTO MENSUAL SOBRE NÓMINA	DECLARACION	1	34,170.00	34,170.00	PAGO DE IMPUESTOS LOCALES
IMPUESTO MENSUAL SOBRE NÓMINA	DECLARACION	1	33,770.00	33,770.00	PAGO DE IMPUESTOS LOCALES
IMPUESTO MENSUAL SOBRE NÓMINA	DECLARACION	1	34,170.00	34,170.00	PAGO DE IMPUESTOS LOCALES
IMPUESTO MENSUAL SOBRE NÓMINA	DECLARACION	1	33,970.00	33,970.00	PAGO DE IMPUESTOS LOCALES
IMPUESTO MENSUAL SOBRE NÓMINA	DECLARACION	1	34,770.00	34,770.00	PAGO DE IMPUESTOS LOCALES
TOTAL PARTIDA				410,640.00	

ELABORÓ

 ADRIEL SANTOS RIVERA
 DIRECTOR ADMINISTRATIVO

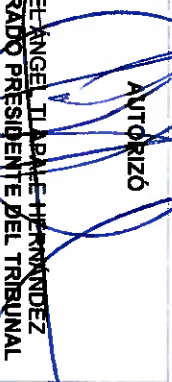

AUTORIZÓ

 MIGUEL ÁNGEL TLABA HERNÁNDEZ
 MAGISTRADO PRESIDENTE DEL TRIBUNAL

DEPENDENCIA O ENTIDAD: 61. TRIBUNAL DE CONCILIACIÓN Y ARBITRAJE DEL ESTADO DE TLAXCALA

PARTIDA: 3991 OTROS SERVICIOS GENERALES

DESCRIPCIÓN	UNIDAD DE MEDIDA	CANTIDAD	PRECIO UNITARIO	IMPORTE	JUSTIFICACIÓN
GASTOS MENORES DE OTROS SERVICIOS GENERALES NO CONSIDERADOS EN EL CAPÍTULO 3000	DECLARACION	1	2,000.00	2,000.00	GASTOS GENERALES

TOTAL PARTIDA 2,000.00

ELABORÓ

 MIGUEL ÁNGEL TAPIA HERNÁNDEZ
 DIRECTOR ADMINISTRATIVO



AUTORIZÓ

 MIGUEL ÁNGEL TAPIA HERNÁNDEZ
 MAGISTRADO PRESIDENTE DEL TRIBUNAL DE CONCILIACIÓN Y ARBITRAJE DEL ESTADO DE TLAXCALA

DEPENDENCIA O ENTIDAD: 61. TRIBUNAL DE CONCILIACIÓN Y ARBITRAJE DEL ESTADO DE TLAXCALA

PARTIDA: 5191 OTROS MOBILIARIOS Y EQUIPOS DE ADMINISTRACIÓN

DESCRIPCIÓN	UNIDAD DE MEDIDA	CANTIDAD	PRECIO UNITARIO	IMPORTE	JUSTIFICACIÓN
ESTANTERIA DUAL REFORZADA CON 6 ENTREPANOS	ESTANTE	2	10,000.00	20,000.00	ANAQUELES PARA OFICIALIA DE PARTES
TOTAL PARTIDA				20,000.00	

ELABORÓ
AJUDEL SANDOZ RIVERA
DIRECTOR ADMINISTRATIVO



AUTORIZÓ
MIGUEL ANGEL TLAXALTE HERRANDEZ
MAGISTRADO PRESIDENTE DEL TRIBUNAL DE CONCILIACIÓN Y ARBITRAJE DEL ESTADO DE TLAXCALA

DEPENDENCIA O ENTIDAD: 61. TRIBUNAL DE CONCILIACIÓN Y ARBITRAJE DEL ESTADO DE TLAXCALA

PARTIDA: 5231 CÁMARAS FOTOGRÁFICAS Y DE VIDEO

DESCRIPCIÓN	UNIDAD DE MEDIDA	CANTIDAD	PRECIO UNITARIO	IMPORTE	JUSTIFICACIÓN
Cámara Canon Mirrorless EOS R100 RF-S 18-45mm F4.5-6.3 IS STM	ESTANTE	2	15,000.00	30,000.00	MATERIAL PARA DIRECCIÓN ADMINISTRATIVA Y TRANSPARENCIA Y ARCHIVO

TOTAL PARTIDA 30,000.00

ELABORÓ

 AUDIEL SANEUIS RIVERA
 DIRECTOR ADMINISTRATIVO



AUTORIZÓ

 MIGUEL ÁNGEL LAPALE HERNÁNDEZ
 MAGISTRADO PRESIDENTE DEL TRIBUNAL DE CONCILIACIÓN Y ARBITRAJE DEL ESTADO DE TLAXCALA

DEPENDENCIA O ENTIDAD:

61. TRIBUNAL DE CONCILIACIÓN Y ARBITRAJE DEL ESTADO DE TLAXCALA

PROYECTO	INGRESOS						TOTAL
	DISPONIBILIDAD AL INICIO DEL EJERCICIO	RECURSOS FISCALES (11)	INGRESOS PROPIOS (14)	RECURSOS FEDERALES (15)	RECURSOS FEDERALES (25)		
132/30 PROCURACIÓN E IMPARTICIÓN DE JUSTICIA (MI)	0.00	0.00	0.00	14,102,369.00	0.00	14,102,369.00	
132/30 PROCURACIÓN E IMPARTICIÓN DE JUSTICIA (MA)	0.00	0.00	0.00	4,229,540.00	0.00	4,229,540.00	
TOTAL FUENTE DE FINANCIAMIENTO	0.00	0.00	0.00	18,331,909.00	0.00	18,331,909.00	

ELABORÓ
[Signature]
AUDIEL SAINES RIVERA
DIRECTOR ADMINISTRATIVO



AUTORIZÓ
[Signature]
MIGUEL ÁNGEL TLAPALE HERNÁNDEZ
MAGISTRADO PRESIDENTE DEL TRIBUNAL DE CONCILIACIÓN Y ARBITRAJE DEL ESTADO DE TLAXCALA

Los titulares de las dependencias y entidades o instituciones que reciban recursos estatales parcial o totalmente, serán directamente responsables de la formulación de sus proyectos.

DEPENDENCIA Ó ENTIDAD: 61. TRIBUNAL DE CONCILIACIÓN Y ARBITRAJE DEL ESTADO DE TLAXCALA
PROYECTO: 132/20 PROCURACIÓN E IMPARTICIÓN DE JUSTICIA

Calendario

FTE.	SUB-FUENTE	PARTIDA	DESCRIPCIÓN	PROPUESTA 2024	Ene	Feb	Mar	Abr	May	Jun	Jul	Ago	Sep	Oct	Nov	Dic
CAPÍTULO 1000																
15	1	1111	DIETAS	0.00	0.00	0.00	0.00	0.00	0.00	0.00	0.00	0.00	0.00	0.00	0.00	0.00
15	1	1131	SUELDOS FUNCIONARIOS	2,571,396.00	214,283.00	214,283.00	214,283.00	214,283.00	214,283.00	214,283.00	214,283.00	214,283.00	214,283.00	214,283.00	214,283.00	214,283.00
15	1	1132	SUELDOS AL PERSONAL	5,961,294.00	496,772.00	496,772.00	496,772.00	496,772.00	496,772.00	496,772.00	496,772.00	496,772.00	496,772.00	496,772.00	496,772.00	496,772.00
15	1	1321	PRIMA VACACIONAL A FUNCIONARIOS	128,570.00	0.00	0.00	0.00	0.00	0.00	64,285.00	0.00	0.00	0.00	0.00	0.00	64,285.00
15	1	1322	PRIMA VACACIONAL AL PERSONAL	296,082.00	0.00	0.00	0.00	0.00	0.00	149,031.00	0.00	0.00	0.00	0.00	0.00	149,031.00
15	1	1326	GRATIFICACION FIN DE AÑO FUNCIONARIOS	285,710.00	0.00	0.00	0.00	0.00	0.00	0.00	0.00	0.00	0.00	0.00	0.00	285,710.00
15	1	1327	GRATIFICACION FIN DE AÑO AL PERSONAL	662,380.00	0.00	0.00	0.00	0.00	0.00	0.00	0.00	0.00	0.00	0.00	0.00	662,380.00
15	1	1345	BONO DE ACTUACION A FUNCIONARIOS	300,000.00	0.00	0.00	75,000.00	0.00	0.00	75,000.00	0.00	0.00	0.00	0.00	0.00	75,000.00
15	1	1346	BONO DE ACTUACION AL PERSONAL	80,000.00	0.00	0.00	20,000.00	0.00	0.00	20,000.00	0.00	0.00	0.00	0.00	0.00	20,000.00
15	1	1539	INCENTIVO AL AHORRO DE LOS FUNCIONARIOS	171,420.00	14,285.00	14,285.00	14,285.00	14,285.00	14,285.00	14,285.00	14,285.00	14,285.00	14,285.00	14,285.00	14,285.00	14,285.00
15	1	1544	INCENTIVO AL AHORRO DEL PERSONAL	397,428.00	33,119.00	33,119.00	33,119.00	33,119.00	33,119.00	33,119.00	33,119.00	33,119.00	33,119.00	33,119.00	33,119.00	33,119.00
15	1	154K	SERVICIO MEDICO A FUNCIONARIOS	22,000.00	1,833.00	1,833.00	1,833.00	1,833.00	1,833.00	1,833.00	1,833.00	1,833.00	1,833.00	1,833.00	1,833.00	1,833.00
15	1	154L	SERVICIO MEDICO AL PERSONAL	251,247.00	25,949.00	31,949.00	37,949.00	25,949.00	25,949.00	18,633.00	5,949.00	5,949.00	10,949.00	25,949.00	16,605.00	23,468.00
15	1	1591	CUOTAS DESPENSA A FUNCIONARIOS	86,000.00	8,000.00	8,000.00	8,000.00	8,000.00	8,000.00	8,000.00	8,000.00	8,000.00	8,000.00	8,000.00	8,000.00	8,000.00
15	1	1592	CUOTAS DESPENSA AL PERSONAL	1,032,000.00	86,000.00	86,000.00	86,000.00	86,000.00	86,000.00	86,000.00	86,000.00	86,000.00	86,000.00	86,000.00	86,000.00	86,000.00
15	1	159A	COMPLEMENTARIA EMPLEADOS	1,366,108.00	113,759.00	113,759.00	113,759.00	113,759.00	113,759.00	113,759.00	113,759.00	113,759.00	113,759.00	113,759.00	113,759.00	113,759.00
15	1	159J	BONO ANUAL FUNCIONARIOS	257,148.00	0.00	0.00	0.00	0.00	0.00	0.00	0.00	0.00	0.00	0.00	0.00	257,148.00
15	1	159K	BONO ANUAL AL PERSONAL	596,196.00	0.00	0.00	0.00	0.00	0.00	0.00	0.00	0.00	0.00	0.00	0.00	596,196.00
15	1	1721	RECOMPENSAS	0.00	0.00	0.00	0.00	0.00	0.00	0.00	0.00	0.00	0.00	0.00	0.00	0.00
TOTAL CAPÍTULO 1000				14,475,965.00	994,000.00	1,000,000.00	1,095,000.00	994,000.00	994,000.00	1,285,000.00	974,000.00	974,000.00	1,074,000.00	994,000.00	1,340,000.00	2,247,969.00

CAPÍTULO 2000

15	1	2111	MATERIALES, ÚTILES Y EQUIPOS MENORES DE OFICINA	544,000.00	67,000.00	39,000.00	39,000.00	66,000.00	59,000.00	54,000.00	39,000.00	49,000.00	38,000.00	59,000.00	35,000.00	0.00
15	1	2141	MATERIALES, ÚTILES Y EQUIPOS MENORES DE TECNOLOGÍAS DE LA INFORMACIÓN	473,000.00	60,000.00	40,000.00	48,000.00	50,000.00	45,000.00	35,000.00	30,000.00	45,000.00	35,000.00	45,000.00	40,000.00	0.00
15	1	2151	MATERIAL IMPRESO E INFORMACIÓN DIGITAL	282,000.00	60,000.00	19,000.00	12,000.00	19,000.00	24,000.00	19,000.00	4,000.00	24,000.00	29,000.00	34,000.00	36,000.00	0.00
15	1	2181	MATERIALES DE LA OFICINA	160,000.00	50,000.00	10,000.00	10,000.00	10,000.00	10,000.00	10,000.00	0.00	10,000.00	10,000.00	10,000.00	30,000.00	0.00
15	1	2191	MATERIALES DE LA OFICINA	6,000.00	6,000.00	0.00	0.00	0.00	0.00	0.00	0.00	0.00	0.00	0.00	0.00	0.00
15	1	2211	IDENTIFICACION DE BIENES Y PERSONAS	90,000.00	30,000.00	5,000.00	5,000.00	5,000.00	5,000.00	5,000.00	0.00	5,000.00	5,000.00	5,000.00	20,000.00	0.00
15	1	2241	SERVICIO DE ATENDIMIENTO AL CLIENTE	10,000.00	0.00	0.00	10,000.00	0.00	0.00	0.00	0.00	0.00	0.00	0.00	0.00	0.00
15	1	2461	MATERIAL ELECTRONICO Y ELECTRONICO	10,000.00	0.00	0.00	0.00	10,000.00	0.00	0.00	0.00	0.00	0.00	0.00	0.00	0.00



[Handwritten signature]

[Handwritten signature]

DEPENDENCIA O ENTIDAD: 61. TRIBUNAL DE CONCILIACIÓN Y ARBITRAJE DEL ESTADO DE TLAXCALA
PROYECTO: 13280 PROCURACIÓN E IMPARTICIÓN DE JUSTICIA

Calendario

FTE.	SUB-FUENTE	PARTIDA	DESCRIPCIÓN	PROPUESTA 2024	Ene	Feb	Mar	Abr	May	Jun	Jul	Ago	Sep	Oct	Nov	Dic
15	1	2491	OTROS MATERIALES Y DE CONSTRUCCIÓN Y REPARACIÓN	5,000.00	0.00	0.00	0.00	5,000.00	0.00	0.00	0.00	0.00	0.00	0.00	0.00	0.00
15	1	2531	MEDICINAS Y FARMACÉUTICOS	9,000.00	0.00	0.00	0.00	5,000.00	0.00	0.00	0.00	0.00	4,000.00	0.00	0.00	0.00
15	1	2541	MATERIALES Y ACCESORIOS	5,000.00	0.00	0.00	0.00	0.00	5,000.00	0.00	0.00	0.00	0.00	0.00	0.00	0.00
15	1	2581	SUMINISTROS MÉDICOS Y PRODUCTOS QUÍMICOS	5,000.00	0.00	0.00	0.00	3,000.00	0.00	0.00	0.00	0.00	2,000.00	0.00	0.00	0.00
15	1	2611	COMBUSTIBLES, LUBRICANTES Y ADITIVOS	444,000.00	37,000.00	37,000.00	37,000.00	37,000.00	37,000.00	37,000.00	37,000.00	37,000.00	37,000.00	37,000.00	37,000.00	37,000.00
15	1	2721	PRENDAS DE SEGURIDAD Y PROTECCIÓN PERSONAL	10,000.00	0.00	0.00	0.00	0.00	10,000.00	0.00	0.00	0.00	0.00	0.00	0.00	0.00
15	1	2911	HERRAMIENTAS MENORES	5,000.00	0.00	0.00	0.00	0.00	5,000.00	0.00	0.00	0.00	0.00	0.00	0.00	0.00
15	1	2921	REFACCIONES Y ACCESORIOS MENORES DE EDIFICIOS	5,000.00	0.00	0.00	0.00	0.00	5,000.00	0.00	0.00	0.00	0.00	0.00	0.00	0.00
15	1	2931	REFACCIONES Y ACCESORIOS MENORES DE MOBILIARIO Y EQUIPO DE ADMINISTRACIÓN, EDUCACIONAL Y RECREATIVO	5,000.00	0.00	0.00	0.00	0.00	5,000.00	0.00	0.00	0.00	0.00	0.00	0.00	0.00
15	1	2941	REFACCIONES Y ACCESORIOS MENORES DE EQUIPO DE CÓMPUTO Y TECNOLOGÍAS DE LA INFORMACIÓN	10,000.00	0.00	0.00	0.00	0.00	10,000.00	0.00	0.00	0.00	0.00	0.00	0.00	0.00
15	1	2961	REFACCIONES Y ACCESORIOS MENORES DE EQUIPO DE TRANSPORTE	30,000.00	0.00	0.00	0.00	0.00	30,000.00	0.00	0.00	0.00	0.00	0.00	0.00	0.00
TOTAL CAPITULO 2000				2,108,000.00	310,000.00	150,000.00	161,000.00	210,000.00	250,000.00	160,000.00	110,000.00	170,000.00	160,000.00	190,000.00	200,000.00	37,000.00

CAPITULO 3000				Ene	Feb	Mar	Abr	May	Jun	Jul	Ago	Sep	Oct	Nov	Dic
15	1	3111	ENERGIA ELÉCTRICA	600.00	100.00	0.00	0.00	100.00	0.00	0.00	0.00	0.00	100.00	0.00	0.00
15	1	3131	AGUA	8,000.00	0.00	1,200.00	0.00	0.00	1,200.00	0.00	0.00	1,200.00	0.00	0.00	0.00
15	1	3141	TELEFONÍA TRADICIONAL Y SERVICIOS DE ACCESO DE INTERNET, REDES Y PROCESAMIENTO DE INFORMACIÓN	14,600.00	1,200.00	1,200.00	1,200.00	1,200.00	1,200.00	1,200.00	1,200.00	1,200.00	1,200.00	1,200.00	1,200.00
15	1	3171	SERVICIOS POSTALES Y TELEGRÁFICOS	18,000.00	1,500.00	1,500.00	1,500.00	1,500.00	1,500.00	1,500.00	1,500.00	1,500.00	1,500.00	1,500.00	1,500.00
15	1	3181	SERVICIOS LEGALES, DE AUDITORÍA, RELACIONADOS CON LA ADMINISTRACIÓN, SERVICIOS DE CONSULTORÍA ADMINISTRATIVA, PROCESOS TÉCNICA Y EN TECNOLOGÍAS DE LA INFORMACIÓN	10,000.00	800.00	800.00	800.00	800.00	800.00	800.00	800.00	800.00	800.00	800.00	800.00
15	1	3311	SERVICIOS PROFESIONALES, CIENTÍFICOS Y TÉCNICOS INTEGRALES	36,000.00	0.00	0.00	0.00	0.00	12,000.00	0.00	0.00	0.00	12,000.00	0.00	0.00
15	1	3331	SERVICIOS PROFESIONALES, CIENTÍFICOS Y TÉCNICOS INTEGRALES	50,000.00	0.00	0.00	10,000.00	0.00	0.00	0.00	10,000.00	0.00	10,000.00	0.00	0.00
15	1	3391	SERVICIOS PROFESIONALES, CIENTÍFICOS Y TÉCNICOS INTEGRALES	10,200.00	0.00	0.00	0.00	0.00	10,200.00	0.00	0.00	0.00	0.00	0.00	0.00



DEPENDENCIA O ENTIDAD: 61- TRIBUNAL DE CONCILIACIÓN Y ARBITRAJE DEL ESTADO DE TLAXCALA
 PROYECTO: 133290 PROCURACIÓN E IMPARTICIÓN DE JUSTICIA

Calendario

FTE.	SUB-FUENTE	PARTIDA	DESCRIPCIÓN	PROPUESTA 2024	Ene	Feb	Mar	Abr	May	Jun	Jul	Ago	Sep	Oct	Nov	Dic
15	1	3451	SEGURO DE BIENES PATRIMONIALES	119,000.00	500.00	500.00	500.00	52,500.00	500.00	500.00	500.00	61,500.00	500.00	500.00	500.00	500.00
15	1	3481	COMISIONES POR VENTAS	75,000.00	6,250.00	6,250.00	6,250.00	6,250.00	-6,250.00	6,250.00	6,250.00	6,250.00	6,250.00	6,250.00	6,250.00	6,250.00
15	1	3511	CONSERVACIÓN Y MANTENIMIENTO MENOR DE INMUEBLES	100,000.00	0.00	0.00	20,000.00	0.00	0.00	0.00	20,000.00	0.00	20,000.00	0.00	40,000.00	0.00
15	1	3531	REPARACIÓN Y MANTENIMIENTO DE EQUIPO DE COMPUTO Y TECNOLOGIA DE LA INFORMACION	80,000.00	0.00	0.00	4,000.00	4,000.00	16,000.00	6,000.00	6,000.00	6,000.00	6,000.00	6,000.00	6,000.00	6,000.00
15	1	3551	REPARACIÓN Y MANTENIMIENTO DE EQUIPO DE TRANSPORTE	189,000.00	0.00	0.00	50,000.00	30,000.00	20,000.00	0.00	20,000.00	15,000.00	20,000.00	0.00	25,000.00	0.00
15	1	3591	SERVICIOS DE JARDINERIA Y FUMIGACION	15,000.00	0.00	0.00	0.00	7,500.00	0.00	0.00	0.00	0.00	0.00	0.00	7,500.00	0.00
15	1	3691	OTROS SERVICIOS DE INFORMACION	5,000.00	0.00	0.00	0.00	2,500.00	0.00	0.00	0.00	0.00	2,500.00	0.00	0.00	0.00
15	1	3751	VIAJES EN EL PAIS	10,000.00	0.00	0.00	0.00	10,000.00	0.00	0.00	0.00	0.00	0.00	0.00	0.00	0.00
15	1	3791	OTROS SERVICIOS DE TRASLADO Y HOSPEDAJE	76,590.00	6,380.00	6,380.00	6,380.00	6,380.89	6,380.00	6,380.00	6,380.00	6,380.00	6,380.00	6,380.00	6,380.00	6,380.00
15	1	3821	GASTOS DE ORDEN SOCIAL Y CULTURAL	220,000.00	0.00	0.00	0.00	0.00	0.00	0.00	70,000.00	75,000.00	0.00	0.00	0.00	75,000.00
15	1	3851	GASTOS DE REPRESENTACIÓN	38,000.00	0.00	0.00	12,000.00	0.00	0.00	0.00	12,000.00	0.00	0.00	12,000.00	0.00	0.00
15	1	3921	IMPUESTOS Y DERECHOS	17,400.00	0.00	4,080.00	1,740.00	0.00	0.00	4,080.00	1,740.00	0.00	0.00	0.00	5,800.00	0.00
15	1	3981	IMPUESTOS SOBRE NOMINAS Y OTROS QUE SE DERIVEN DE UNA RELACION LABORAL	410,640.00	34,270.00	34,110.00	34,530.00	34,170.00	34,070.00	34,110.00	34,530.00	34,170.00	33,770.00	34,170.00	33,970.00	34,770.00
15	1	3991	OTROS SERVICIOS GENERALES	2,000.00	0.00	0.00	2,000.00	0.00	0.00	0.00	0.00	0.00	0.00	0.00	0.00	0.00
TOTAL CAPITULO 3000				1,499,000.00	53,000.00	59,000.00	153,000.00	180,000.00	109,000.00	76,000.00	193,000.00	211,000.00	123,000.00	72,000.00	189,000.00	131,000.00

CAPITULO 4000																	
15	1	4111	ASIGNACIONES PRESUPUESTARIAS AL PODER EJECUTIVO	0.00	0.00	0.00	0.00	0.00	0.00	0.00	0.00	0.00	0.00	0.00	0.00	0.00	
TOTAL CAPITULO 4000				0.00	0.00	0.00	0.00	0.00	0.00	0.00	0.00	0.00	0.00	0.00	0.00	0.00	0.00

CAPITULO 5000																	
15	1	5191	OTROS MOBILIARIOS Y EQUIPOS DE ADMINISTRACION	20,000.00	0.00	0.00	0.00	0.00	0.00	0.00	20,000.00	0.00	0.00	0.00	0.00	0.00	
15	1	5231	CAMARAS FOTOGRAFICAS Y DE VIDEO	30,000.00	0.00	0.00	0.00	0.00	0.00	0.00	30,000.00	0.00	0.00	0.00	0.00	0.00	
15	1	5311	VEHICULOS Y EQUIPO FERRETERO	200,000.00	0.00	0.00	0.00	0.00	0.00	0.00	200,000.00	0.00	0.00	0.00	0.00	0.00	
TOTAL CAPITULO 5000				250,000.00	0.00	0.00	0.00	0.00	0.00	0.00	250,000.00	0.00	0.00	0.00	0.00	0.00	0.00

CAPITULO 6000																	
15	1	6111	ESTUDIOS Y PROYECTOS PARA LA EDIFICACION DE EDIFICIOS	0.00	0.00	0.00	0.00	0.00	0.00	0.00	0.00	0.00	0.00	0.00	0.00	0.00	
TOTAL CAPITULO 6000				0.00	0.00	0.00	0.00	0.00	0.00	0.00	0.00	0.00	0.00	0.00	0.00	0.00	0.00
TOTAL PROYECTO				18,331,909.06	4,367,000.00	4,208,000.00	1,409,000.00	1,384,000.00	1,353,000.00	1,531,000.00	1,627,000.00	1,356,000.00	1,387,000.00	1,268,000.00	2,199,000.00	2,416,999.00	



[Handwritten signature]

[Handwritten signature]

DEPENDENCIA O ENTIDAD: 01. TRIBUNAL DE CONCILIACIÓN Y ARBITRAJE DEL ESTADO DE TLAXCALA
PROYECTO: 132/30 PROCURACIÓN E IMPARTICIÓN DE JUSTICIA

FTE.	SUB-FUENTE	PARTIDA	DESCRIPCIÓN	PROPUESTA 2024	Ene	Feb	Mar	Abr	May	Jun	Jul	Ago	Sep	Oct	Nov	Dic
------	------------	---------	-------------	----------------	-----	-----	-----	-----	-----	-----	-----	-----	-----	-----	-----	-----

ELABORÓ:
AUDIEL SANLUIS RIVERA
DIRECTOR ADMINISTRATIVO

AUTORIZÓ:
MIGUEL ÁNGEL TLABAHE HERNANDEZ
MAGISTRADO PRESIDENTE DEL TRIBUNAL
DE CONCILIACIÓN Y ARBITRAJE DEL
ESTADO DE TLAXCALA



Los saldos de las dependencias y entidades a restituirse que reciben recursos estatales personales o materiales, según el mecanismo correspondiente de la formación de presupuesto.

DEPENDENCIA O ENTIDAD: 41. TRIBUNAL DE CONCILIACION Y ARBITRAJE DEL ESTADO DE TLAXCALA
 PROYECTO: 13230 PROCUJACION E IMPARTICION DE JUSTICIA

Calendario

FTE.	SUB-FUENTE	PARTIDA	DESCRIPCIÓN	PROPUESTA 2024	Ene	Feb	Mar	Abr	May	Jun	Jul	Ago	Sep	Oct	Nov	Dic
CAPITULO 1000																
15	1	1131	SUELDOS FUNCIONARIOS A	2,571,386.00	214,283.00	214,283.00	214,283.00	214,283.00	214,283.00	214,283.00	214,283.00	214,283.00	214,283.00	214,283.00	214,283.00	214,283.00
15	1	1132	SUELDOS AL PERSONAL A	4,294,888.00	355,389.00	355,389.00	355,389.00	355,389.00	355,389.00	355,389.00	355,389.00	355,389.00	355,389.00	355,389.00	355,389.00	355,389.00
15	1	1321	PRIMA VACACIONAL A	128,570.00	0.00	0.00	0.00	0.00	0.00	64,285.00	0.00	0.00	0.00	0.00	0.00	64,285.00
15	1	1322	PRIMA VACACIONAL AL PERSONAL	213,232.00	0.00	0.00	0.00	0.00	0.00	106,616.00	0.00	0.00	0.00	0.00	0.00	106,616.00
15	1	1328	GRATIFICACION FIN DE AÑO FUNCIONARIOS	285,710.00	0.00	0.00	0.00	0.00	0.00	0.00	0.00	0.00	0.00	0.00	0.00	285,710.00
15	1	1327	GRATIFICACION FIN DE AÑO AL PERSONAL	473,848.00	0.00	0.00	0.00	0.00	0.00	0.00	0.00	0.00	0.00	0.00	0.00	473,848.00
15	1	1345	BONO DE ACTUACION A FUNCIONARIOS	300,000.00	0.00	0.00	75,000.00	0.00	0.00	75,000.00	0.00	0.00	0.00	0.00	0.00	75,000.00
15	1	1549	INCENTIVO AL AHORRO DE LOS FUNCIONARIOS	171,420.00	14,285.00	14,285.00	14,285.00	14,285.00	14,285.00	14,285.00	14,285.00	14,285.00	14,285.00	14,285.00	14,285.00	14,285.00
15	1	1544	INCENTIVO AL AHORRO DEL PERSONAL	294,328.00	23,894.00	23,894.00	23,894.00	23,894.00	23,894.00	23,894.00	23,894.00	23,894.00	23,894.00	23,894.00	23,894.00	23,894.00
15	1	154K	SERVICIO MEDICO A FUNCIONARIOS	22,000.00	1,833.00	1,833.00	1,833.00	1,833.00	1,833.00	1,833.00	1,833.00	1,833.00	1,833.00	1,833.00	1,833.00	1,833.00
15	1	154L	SERVICIO MEDICO AL PERSONAL	186,197.00	16,350.00	14,350.00	17,350.00	16,350.00	25,949.00	17,948.00	5,949.00	5,949.00	10,949.00	25,949.00	15,636.00	23,468.00
15	1	1591	CUOTAS DESPENSA A FUNCIONARIOS	96,000.00	8,000.00	8,000.00	8,000.00	8,000.00	8,000.00	8,000.00	8,000.00	8,000.00	8,000.00	8,000.00	8,000.00	8,000.00
15	1	1592	CUOTAS DESPENSA AL PERSONAL	788,000.00	64,000.00	64,000.00	64,000.00	64,000.00	64,000.00	64,000.00	64,000.00	64,000.00	64,000.00	64,000.00	64,000.00	64,000.00
15	1	159A	PERCEPCION COMPLEMENTARIA EMPLEADOS	1,035,288.00	86,274.00	86,274.00	86,274.00	86,274.00	86,274.00	86,274.00	86,274.00	86,274.00	86,274.00	86,274.00	86,274.00	86,274.00
15	1	159I	BONO ANUAL FUNCIONARIOS	257,148.00	0.00	0.00	0.00	0.00	0.00	0.00	0.00	0.00	0.00	0.00	0.00	257,148.00
15	1	159K	BONO ANUAL AL PERSONAL	426,528.00	0.00	0.00	0.00	0.00	0.00	0.00	0.00	0.00	0.00	0.00	0.00	426,528.00
TOTAL CAPITULO 1000				11,494,333.00	784,108.00	782,108.00	860,108.00	784,108.00	783,707.00	1,031,697.00	773,707.00	773,707.00	863,707.00	783,707.00	1,467,070.00	1,796,688.00

CAPITULO 2000																
15	1	2111	MATERIALES, UTILES Y EQUIPOS MENORES DE OFICINA	410,000.00	50,000.00	30,000.00	30,000.00	50,000.00	50,000.00	50,000.00	20,000.00	40,000.00	30,000.00	40,000.00	20,000.00	0.00
15	1	2141	MATERIALES, UTILES Y EQUIPOS MENORES DE TECNOLOGIAS DE LA INFORMACION	380,000.00	50,000.00	35,000.00	40,000.00	40,000.00	40,000.00	30,000.00	20,000.00	40,000.00	30,000.00	35,000.00	30,000.00	0.00
15	1	2151	MATERIAL IMPRESO E INFORMACION DIGITAL	232,000.00	50,000.00	15,000.00	8,000.00	15,000.00	20,000.00	15,000.00	0.00	20,000.00	25,000.00	30,000.00	34,000.00	0.00
15	1	2611	COMBUSTIBLES, REFACCIONES Y REPARACIONES DE MAQUINARIA Y EQUIPO	380,000.00	32,000.00	32,000.00	32,000.00	32,000.00	32,000.00	32,000.00	32,000.00	32,000.00	32,000.00	32,000.00	30,000.00	30,000.00
15	1	2661	REFACCIONES Y REPARACIONES DE EQUIPO	20,000.00	0.00	0.00	0.00	0.00	20,000.00	0.00	0.00	0.00	0.00	0.00	0.00	0.00
TOTAL CAPITULO 2000				1,432,000.00	182,000.00	112,000.00	110,000.00	137,000.00	162,000.00	127,000.00	72,000.00	132,000.00	117,000.00	137,000.00	114,000.00	30,000.00



[Handwritten signature]

[Handwritten signature]

DEPENDENCIA O ENTIDAD: 61. TRIBUNAL DE CONCILIACIÓN Y ARBITRAJE DEL ESTADO DE TLAXCALA
 PROYECTO: 132930 PROCURACIÓN E IMPARTICIÓN DE JUSTICIA

Calendario

FTE.	SUB-FUENTE	PARTIDA	DESCRIPCIÓN	PROPUESTA 2024	Ene	Feb	Mar	Abr	May	Jun	Jul	Ago	Sep	Oct	Nov	Dic	
CAPITULO 3000																	
15	1	3141	TELEFONÍA TRADICIONAL	5,000.00	400.00	400.00	400.00	400.00	400.00	400.00	400.00	400.00	400.00	400.00	400.00	600.00	
15	1	3171	SERVICIOS DE ACCESO DE INTERNET, REDES Y PROCESAMIENTO DE INFORMACIÓN	12,000.00	1,000.00	1,000.00	1,000.00	1,000.00	1,000.00	1,000.00	1,000.00	1,000.00	1,000.00	1,000.00	1,000.00	1,000.00	
15	1	3181	SERVICIOS POSTALES Y TELEGRÁFICOS	10,000.00	800.00	800.00	800.00	800.00	800.00	800.00	800.00	800.00	800.00	800.00	800.00	1,200.00	
15	1	3451	SEGURO DE BIENES PATRIMONIALES INSTALACIÓN,	104,000.00	500.00	500.00	500.00	37,500.00	500.00	500.00	500.00	61,500.00	500.00	500.00	500.00	500.00	
15	1	3531	REPARACIÓN Y MANTENIMIENTO DE EQUIPO DE CÓMPUTO Y TECNOLOGÍA DE LA INFORMACIÓN	48,000.00	0.00	0.00	4,000.00	4,000.00	4,000.00	6,000.00	6,000.00	6,000.00	6,000.00	6,000.00	6,000.00	0.00	
15	1	3551	REPARACIÓN Y MANTENIMIENTO DE EQUIPO DE TRANSPORTE	120,000.00	0.00	0.00	50,000.00	0.00	20,000.00	0.00	20,000.00	0.00	20,000.00	0.00	10,000.00	0.00	
15	1	3591	SERVICIOS DE JARDINERÍA Y FUMIGACIÓN	15,000.00	0.00	0.00	0.00	7,500.00	0.00	0.00	0.00	0.00	0.00	0.00	7,500.00	0.00	
15	1	3751	VIÁTICOS EN EL PAIS	10,000.00	0.00	0.00	0.00	10,000.00	0.00	0.00	0.00	0.00	0.00	0.00	0.00	0.00	
15	1	3781	OTROS SERVICIOS DE TRASLADO Y HOSPEDAJE	55,680.00	4,640.00	4,640.00	4,640.00	4,640.00	4,640.00	4,640.00	4,640.00	4,640.00	4,640.00	4,640.00	4,640.00	4,640.00	
15	1	3821	GASTOS DE ORDEN SOCIAL Y CULTURAL	220,000.00	0.00	0.00	0.00	0.00	0.00	0.00	70,000.00	75,000.00	0.00	0.00	0.00	75,000.00	
15	1	3851	GASTOS DE REPRESENTACIÓN	36,000.00	0.00	0.00	12,000.00	0.00	0.00	0.00	12,000.00	0.00	0.00	12,000.00	0.00	0.00	
15	1	3921	IMPUESTOS Y DERECHOS	12,180.00	0.00	4,060.00	0.00	0.00	0.00	4,060.00	0.00	0.00	0.00	0.00	4,060.00	0.00	
15	1	3981	IMPUESTOS SOBRE NOMINAS Y OTROS QUE SE DERIVEN DE UNA RELACION LABORAL	328,176.00	27,238.00	27,238.00	27,658.00	27,298.00	27,198.00	27,238.00	27,658.00	27,298.00	26,898.00	27,298.00	27,098.00	27,898.00	
TOTAL CAPITULO 3000				976,036.00	34,738.00	38,638.00	100,998.00	93,138.00	88,638.00	44,638.00	142,998.00	176,838.00	60,238.00	52,638.00	61,998.00	110,838.00	
CAPITULO 4000																	
15	1	4111	ASIGNACIONES PRESUPUESTARIAS AL PODER EJECUTIVO	0.00	0.00	0.00	0.00	0.00	0.00	0.00	0.00	0.00	0.00	0.00	0.00	0.00	
TOTAL CAPITULO 4000				0.00	0.00	0.00	0.00	0.00	0.00	0.00	0.00	0.00	0.00	0.00	0.00	0.00	0.00
CAPITULO 6000																	
15	1	5411	VEHICULOS Y EQUIPO TERRESTRE	200,000.00	0.00	0.00	0.00	0.00	0.00	0.00	200,000.00	0.00	0.00	0.00	0.00	0.00	
TOTAL CAPITULO 6000				200,000.00	0.00	0.00	0.00	0.00	0.00	0.00	200,000.00	0.00	0.00	0.00	0.00	0.00	0.00
TOTAL CAPITULO 6000				0.00	0.00	0.00	0.00	0.00	0.00	0.00	0.00	0.00	0.00	0.00	0.00	0.00	0.00
TOTAL PROYECTO				14,102,388.00	1,000,846.00	932,746.00	1,071,106.00	1,014,246.00	1,014,246.00	1,203,246.00	1,188,706.00	1,082,346.00	1,030,946.00	983,346.00	1,643,061.00	1,937,627.00	



[Handwritten signature]

DEPENDENCIA O ENTIDAD: 01. TRIBUNAL DE CONCILIACIÓN Y ARBITRAJE DEL ESTADO DE TLAXCALA
 PROYECTO: 13290 PROCURACIÓN E IMPARTICIÓN DE JUSTICIA

FTE.	SUB-FUENTE	PARTIDA	DESCRIPCIÓN	PROPUESTA 2024	Calendarío											
					Ene	Feb	Mar	Abr	May	Jun	Jul	Ago	Sep	Oct	Nov	Dic

[Firma]
 AUDIEL SANDIS RIVERA
 DIRECTOR ADMINISTRATIVO

Los titulares de las dependencias y entidades o instituciones que modifiquen o eliminen salidas deberán autorizarlas, en los departamentos responsables de la formación de sus proyectos



[Firma]
 MIGUEL ÁNGEL TLAPALE NERNANDEZ
 MAGISTRADO PRESIDENTE DEL TRIBUNAL DE CONCILIACIÓN Y ARBITRAJE DEL ESTADO DE TLAXCALA

DEPENDENCIA O ENTIDAD: 61. TRIBUNAL DE CONCILIACIÓN Y ARBITRAJE DEL ESTADO DE TLAXCALA
 PROYECTO: 132950 PROCURACIÓN E IMPARTICIÓN DE JUSTICIA

Calendario

FTE.	SUB-FUENTE	PARTIDA	DESCRIPCIÓN	PROPUESTA 2024	Ene	Feb	Mar	Abr	May	Jun	Jul	Ago	Sep	Oct	Nov	Dic
CAPÍTULO 1000																
15	1	1132	SUELDOS AL PERSONAL	1,686,586.00	141,383.00	141,383.00	141,383.00	141,383.00	141,383.00	141,383.00	141,383.00	141,383.00	141,383.00	141,383.00	141,383.00	141,383.00
15	1	1322	PRIMA VACACIONAL AL PERSONAL	84,830.00	0.00	0.00	0.00	0.00	0.00	42,415.00	0.00	0.00	0.00	0.00	0.00	42,415.00
15	1	1327	GRATIFICACIÓN FIN DE AÑO AL PERSONAL	188,512.00	0.00	0.00	0.00	0.00	0.00	0.00	0.00	0.00	0.00	0.00	0.00	188,512.00
15	1	1346	BONO DE ACTUACIÓN AL PERSONAL	80,000.00	0.00	0.00	20,000.00	0.00	0.00	20,000.00	0.00	0.00	20,000.00	0.00	0.00	20,000.00
15	1	154A	INCENTIVO AL AHORRO DEL PERSONAL	113,100.00	9,425.00	9,425.00	9,425.00	9,425.00	9,425.00	9,425.00	9,425.00	9,425.00	9,425.00	9,425.00	9,425.00	9,425.00
15	1	154L	SERVICIO MEDICO AL PERSONAL	55,050.00	9,599.00	17,599.00	14,599.00	9,599.00	0.00	685.00	0.00	0.00	0.00	0.00	2,969.00	0.00
15	1	1592	CUOTAS DESPENSA AL PERSONAL	264,000.00	22,000.00	22,000.00	22,000.00	22,000.00	22,000.00	22,000.00	22,000.00	22,000.00	22,000.00	22,000.00	22,000.00	22,000.00
15	1	159A	COMPLEMENTARIA EMPLEADOS	329,820.00	27,485.00	27,485.00	27,485.00	27,485.00	27,485.00	27,485.00	27,485.00	27,485.00	27,485.00	27,485.00	27,485.00	27,485.00
15	1	159K	BONO ANUAL AL PERSONAL	169,668.00	0.00	0.00	0.00	0.00	0.00	0.00	0.00	0.00	0.00	0.00	169,668.00	0.00
TOTAL CAPÍTULO 1000				2,981,676.00	217,892.00	217,892.00	234,892.00	209,892.00	200,293.00	263,393.00	200,293.00	200,293.00	250,293.00	200,293.00	200,293.00	372,530.00

CAPÍTULO 2000																
15	1	2111	MATERIALES ÚTILES Y EQUIPOS MENORES DE OFICINA	134,000.00	17,000.00	9,000.00	9,000.00	16,000.00	9,000.00	4,000.00	19,000.00	9,000.00	8,000.00	19,000.00	18,000.00	0.00
15	1	2141	MATERIALES ÚTILES Y EQUIPOS MENORES DE TECNOLOGÍAS DE LA INFORMACIÓN Y COMUNICACIONES	83,000.00	10,000.00	5,000.00	8,000.00	10,000.00	5,000.00	5,000.00	10,000.00	5,000.00	5,000.00	10,000.00	10,000.00	0.00
15	1	2151	MATERIAL IMPRESO E INFORMACIÓN DIGITAL	50,000.00	10,000.00	4,000.00	4,000.00	4,000.00	4,000.00	4,000.00	4,000.00	4,000.00	4,000.00	4,000.00	4,000.00	0.00
15	1	2161	MATERIAL DE LIMPIEZA	160,000.00	50,000.00	10,000.00	10,000.00	10,000.00	10,000.00	10,000.00	0.00	10,000.00	10,000.00	10,000.00	30,000.00	0.00
15	1	2181	MATERIALES PARA EL REGISTRO E IDENTIFICACIÓN DE BIENES Y PERSONAS	6,000.00	6,000.00	0.00	0.00	0.00	0.00	0.00	0.00	0.00	0.00	0.00	0.00	0.00
15	1	2211	PRODUCTOS ALIMENTICIOS PARA PERSONAS	90,000.00	30,000.00	5,000.00	5,000.00	5,000.00	5,000.00	5,000.00	0.00	5,000.00	5,000.00	5,000.00	20,000.00	0.00
15	1	2231	UTENSILIOS PARA EL SERVICIO ALIMENTACIÓN	10,000.00	0.00	0.00	10,000.00	0.00	0.00	0.00	0.00	0.00	0.00	0.00	0.00	0.00
15	1	2461	MATERIAL ELÉCTRICO Y ELECTRÓNICO	10,000.00	0.00	0.00	0.00	10,000.00	0.00	0.00	0.00	0.00	0.00	0.00	0.00	0.00
15	1	2491	OTROS MATERIALES DE CONSTRUCCIÓN Y REPARACIÓN	5,000.00	0.00	0.00	0.00	5,000.00	0.00	0.00	0.00	0.00	0.00	0.00	0.00	0.00
15	1	2533	MEDICINAS FARMACÉUTICOS	9,000.00	0.00	0.00	0.00	5,000.00	0.00	0.00	0.00	0.00	4,000.00	0.00	0.00	0.00
15	1	2541	MATERIALES ACÓUSTICOS	5,000.00	0.00	0.00	0.00	0.00	5,000.00	0.00	0.00	0.00	0.00	0.00	0.00	0.00
15	1	259A	SUMINISTROS MEDICOS OTROS PRODUCTOS QUIMICOS	5,000.00	0.00	0.00	0.00	3,000.00	0.00	0.00	0.00	0.00	2,000.00	0.00	0.00	0.00
15	1	261A	COMBUSTIBLES, LUBRICANTES Y ADITIVOS	64,000.00	5,000.00	5,000.00	5,000.00	5,000.00	5,000.00	5,000.00	5,000.00	5,000.00	5,000.00	5,000.00	7,000.00	0.00
15	1	2721	PRENDAS DE SEGURIDAD Y PROTECCIÓN PERSONAL	10,000.00	0.00	0.00	0.00	0.00	10,000.00	0.00	0.00	0.00	0.00	0.00	0.00	0.00
15	1	2911	HERRAMIENTAS MENORES	5,000.00	0.00	0.00	0.00	0.00	5,000.00	0.00	0.00	0.00	0.00	0.00	0.00	0.00



DEPENDENCIA O ENTIDAD: 01. TRIBUNAL DE CONCILIACIÓN Y ARBITRAJE DEL ESTADO DE TLAXCALA
 PROYECTO: 13320 PROCURACIÓN E IMPARTICIÓN DE JUSTICIA

FTE.	SUB-FUENTE	PARTIDA	DESCRIPCIÓN	PROPUESTA 2024	Calendarie														
					Ene	Feb	Mar	Abr	May	Jun	Jul	Ago	Sep	Oct	Nov	Dic			
15	1	2921	REFACCIONES Y ACCESORIOS MENORES DE EDIFICIOS	5,000.00	0.00	0.00	0.00	0.00	0.00	5,000.00	0.00	0.00	0.00	0.00	0.00	0.00	0.00	0.00	0.00
15	1	2931	REFACCIONES Y ACCESORIOS MENORES DE MOBILIARIO Y EQUIPO DE ADMINISTRACIÓN, EDUCACIONAL Y RECREATIVO	5,000.00	0.00	0.00	0.00	0.00	0.00	5,000.00	0.00	0.00	0.00	0.00	0.00	0.00	0.00	0.00	0.00
15	1	2941	REFACCIONES Y ACCESORIOS MENORES DE EQUIPO DE COMPUTO Y TECNOLOGIAS DE LA INFORMACION	10,000.00	0.00	0.00	0.00	0.00	0.00	10,000.00	0.00	0.00	0.00	0.00	0.00	0.00	0.00	0.00	0.00
15	1	2961	REFACCIONES Y ACCESORIOS MENORES DE EQUIPO DE TRANSPORTE	10,000.00	0.00	0.00	0.00	0.00	0.00	10,000.00	0.00	0.00	0.00	0.00	0.00	0.00	0.00	0.00	0.00
TOTAL CAPITULO 2000				675,000.00	128,000.00	35,000.00	61,000.00	73,000.00	69,000.00	33,000.00	38,000.00	38,000.00	38,000.00	43,000.00	53,000.00	85,000.00	7,000.00		

CAPITULO 3000																			
15	1	3111	ENERGIA ELÉCTRICA	600.00	100.00	0.00	100.00	0.00	100.00	0.00	100.00	0.00	100.00	0.00	100.00	0.00	100.00	0.00	0.00
15	1	3131	AGUA	8,000.00	0.00	1,200.00	0.00	1,200.00	0.00	800.00	0.00	1,200.00	0.00	1,200.00	0.00	800.00	0.00	1,200.00	0.00
15	1	3141	TELÉFONIA TRADICIONAL	8,600.00	800.00	800.00	800.00	800.00	800.00	800.00	800.00	800.00	800.00	800.00	800.00	800.00	800.00	800.00	800.00
15	1	3171	SERVICIOS DE ACCESO DE INTERNET, REDES Y PROCESAMIENTO DE INFORMACIÓN	6,000.00	500.00	500.00	500.00	500.00	500.00	500.00	500.00	500.00	500.00	500.00	500.00	500.00	500.00	500.00	500.00
15	1	3311	SERVICIOS LEGALES, DE CONTABILIDAD, AUDITORIA Y RELACIONADOS	36,000.00	0.00	0.00	0.00	0.00	0.00	12,000.00	0.00	0.00	0.00	0.00	12,000.00	0.00	12,000.00	0.00	0.00
15	1	3331	CONSULTORIA ADMINISTRATIVA, PROCESOS, TÉCNICA Y EN TECNOLOGIAS DE LA INFORMACIÓN	50,000.00	0.00	0.00	10,000.00	0.00	10,000.00	0.00	10,000.00	0.00	10,000.00	0.00	10,000.00	0.00	10,000.00	0.00	0.00
15	1	3391	SERVICIOS PROFESIONALES CIENTÍFICOS Y TÉCNICOS	10,200.00	0.00	0.00	0.00	0.00	10,200.00	0.00	0.00	0.00	0.00	0.00	0.00	0.00	0.00	0.00	0.00
15	1	3411	SERVICIOS FINANCIEROS Y BANCARIOS	24,000.00	2,000.00	2,000.00	2,000.00	2,000.00	2,000.00	2,000.00	2,000.00	2,000.00	2,000.00	2,000.00	2,000.00	2,000.00	2,000.00	2,000.00	2,000.00
15	1	3451	SEGURO DE BIENES PATRIMONIALES	15,000.00	0.00	0.00	0.00	15,000.00	0.00	0.00	0.00	0.00	0.00	0.00	0.00	0.00	0.00	0.00	0.00
15	1	3481	COMISIONES POR VENTAS	75,000.00	6,250.00	6,250.00	6,250.00	6,250.00	6,250.00	6,250.00	6,250.00	6,250.00	6,250.00	6,250.00	6,250.00	6,250.00	6,250.00	6,250.00	6,250.00
15	1	3511	CONSERVACION Y MANTENIMIENTO MENOR DE BIENES	100,000.00	0.00	0.00	20,000.00	0.00	0.00	0.00	0.00	20,000.00	0.00	0.00	0.00	20,000.00	0.00	40,000.00	0.00
15	1	3531	INSTALACION, REPARACION Y MANTENIMIENTO DE EQUIPO DE COMPUTO TECNICO DE LOS SERVICIOS DE LA INFORMACION	12,000.00	0.00	0.00	0.00	0.00	12,000.00	0.00	0.00	0.00	0.00	0.00	0.00	0.00	0.00	0.00	0.00
15	1	3551	REPARACION Y MANTENIMIENTO DE EQUIPO DE TRANSPORTE	60,000.00	0.00	0.00	0.00	30,000.00	0.00	0.00	0.00	15,000.00	0.00	0.00	0.00	15,000.00	0.00	15,000.00	0.00
15	1	3591	OTROS SERVICIOS DE INFORMACION	5,000.00	0.00	0.00	0.00	2,500.00	0.00	0.00	0.00	0.00	0.00	0.00	2,500.00	0.00	0.00	0.00	0.00



[Handwritten signature]

[Handwritten signature]

DEPENDENCIA O ENTIDAD: 61. TRIBUNAL DE CONCILIACIÓN Y ARBITRAJE DEL ESTADO DE TLAXCALA
PROYECTO: 13230 PROCURACIÓN E IMPARTICIÓN DE JUSTICIA

FTE.	SUB-FUENTE	PARTIDA	DESCRIPCIÓN	PROPUESTA 2024	Calendario													
					Ene	Feb	Mar	Abr	Máy	Jun	Jul	Ago	Sep	Oct	Nov	Dic		
15	1	3791	OTROS SERVICIOS DE TRASLADO Y HOSPEDAJE	20,880.00	1,740.00	1,740.00	1,740.00	1,740.00	1,740.00	1,740.00	1,740.00	1,740.00	1,740.00	1,740.00	1,740.00	1,740.00	1,740.00	
15	1	3921	IMPUESTOS Y DERECHOS	5,220.00	0.00	0.00	0.00	0.00	0.00	0.00	0.00	0.00	0.00	0.00	0.00	0.00	0.00	
15	1	3981	IMPUESTOS SOBRE NOMINAS Y OTROS QUE SE DERIVEN DE UNA RELACIÓN LABORAL	82,464.00	6,872.00	6,872.00	6,872.00	6,872.00	6,872.00	6,872.00	6,872.00	6,872.00	6,872.00	6,872.00	6,872.00	6,872.00	6,872.00	
15	1	3991	OTROS SERVICIOS GENERALES	2,000.00	0.00	2,000.00	0.00	0.00	0.00	0.00	0.00	0.00	0.00	0.00	0.00	0.00	0.00	
TOTAL CAPITULO 3000				521,964.00	19,362.00	52,002.00	66,662.00	50,462.00	31,362.00	50,002.00	34,362.00	62,762.00	19,362.00	97,002.00	20,162.00			
CAPÍTULO 4000																		
15	1	4111	ASIGNACIONES PRESUPUESTARIAS AL PODER EJECUTIVO	0.00	0.00	0.00	0.00	0.00	0.00	0.00	0.00	0.00	0.00	0.00	0.00	0.00	0.00	
TOTAL CAPITULO 4000				0.00	0.00	0.00	0.00	0.00	0.00	0.00	0.00	0.00	0.00	0.00	0.00	0.00	0.00	0.00
CAPÍTULO 6000																		
15	1	5191	OTROS MOBILIARIOS Y EQUIPOS DE ADMINISTRACIÓN	20,000.00	0.00	0.00	0.00	0.00	0.00	0.00	0.00	0.00	0.00	0.00	0.00	0.00	0.00	
15	1	5231	CAMARAS FOTOGRAFICAS Y VIDEO	30,000.00	0.00	0.00	0.00	0.00	0.00	0.00	0.00	0.00	0.00	0.00	0.00	0.00	0.00	
TOTAL CAPITULO 6000				50,000.00	0.00	0.00	0.00	0.00	0.00	0.00	0.00	0.00	0.00	0.00	0.00	0.00	0.00	0.00
CAPÍTULO 8000																		
15	1	6111	ESTUDIOS Y PROYECTOS PARA EDIFICACIÓN HABITACIONAL	0.00	0.00	0.00	0.00	0.00	0.00	0.00	0.00	0.00	0.00	0.00	0.00	0.00	0.00	
TOTAL CAPITULO 8000				0.00	0.00	0.00	0.00	0.00	0.00	0.00	0.00	0.00	0.00	0.00	0.00	0.00	0.00	0.00
TOTAL PROYECTO				4,229,540.00	356,164.00	337,994.00	345,784.00	338,765.00	327,765.00	338,296.00	271,865.00	326,065.00	272,665.00	656,932.00	478,362.00			

ELABORO
AUDIEL SANLUIS RIVERA
DIRECTOR ADMINISTRATIVO



AUTORIZO
MIGUEL ANGELO LA PALE HERNANDEZ
MAGISTRADO PRESIDENTE DEL TRIBUNAL DE CONCILIACIÓN Y ARBITRAJE DEL ESTADO DE TLAXCALA

Los folios de las dependencias y anexos o exhibiciones que recibir recursos exhibibles para el otorgamiento de la formulación de sus proyectos.

DEPENDENCIA O ENTIDAD:

61. TRIBUNAL DE CONCILIACIÓN Y ARBITRAJE DEL ESTADO DE TLAXCALA

PROYECTO	CRITERIO	PONDERADOR	PROPUESTA DE PRESUPUESTO 2024	ASIGNACIÓN PRESUPUESTAL CON PERSPECTIVA DE DERECHOS DE LA INFANCIA
	1	1		
	2	0.35	0.00	0.00
	3	0.08		
	1	1		
	2	0.35	0.00	0.00
	3	0.08		
	1	1		
	2	0.35	0.00	0.00
	3	0.08		
Total			0.00	0.00

ELABORÓ

AUDIÉL SANTOS RIVERA
 DIRECTOR ADMINISTRATIVO

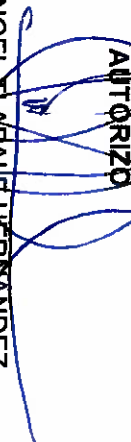

AUTORIZÓ

MIGUEL ÁNGEL TAPALÉ HERNÁNDEZ
 MAGISTRADO PRESIDENTE DEL TRIBUNAL DE CONCILIACIÓN Y ARBITRAJE DEL ESTADO DE TLAXCALA