

Conciliación de controversias, calificación y aplicación de sanciones.



Tribunal Electoral de Tlaxcala



@TET_Tlax



Tribunal Electoral de Tlaxcala

No. FORMATOS PROGRAMÁTICOS 2024

1.-	Transformación Deseada	PP-FM-03-00
2.-	Árbol del Problema	PP-FM-04-00
3.-	Mapa de Relaciones	PP-FM-05-00
4.-	Matriz de Expectativas y Fuerzas	PP-FM-06-00
5.-	Árbol de Objetivos	PP-FM-07-00
6.-	Acciones	PP-FM-08-00
7.-	Alternativas	PP-FM-09-00
9.-	Ficha de Indicador	PP-FM-0B-02
12.-	Riesgos	PP-FM-0E-01
13.-	Metas	PP-FM-0F-01
14.-	Metas Trimestrales	PP-FM-0G-01
15.-	Ficha de Proyecto	PP-FM-0H-03
16.-	Programa Operativo Anual	PP-FM-0I-00



GOBIERNO DEL ESTADO DE TLAXCALA ANTEPROYECTO DE PRESUPUESTO DE EGRESOS 2024 SITUACIÓN DESEADA

Dependencia o Entidad: 68 TRIBUNAL ELECTORAL DE TLAXCALA

Diagnostico (Situación Actual)

La Constitución Política de los Estados Unidos Mexicanos en su artículo 116 fracción IV, establece la creación de los órganos jurisdiccionales electorales de las entidades federativas. En el marco estatal, la Constitución Política del Estado Libre y Soberano de Tlaxcala, en su artículo 95 apartado B, da cumplimiento al mandato constitucional federal, y señala la creación del Tribunal Electoral de Tlaxcala, el cual de acuerdo a su propia Ley Orgánica, tiene responsabilidades jurisdiccionales electorales locales, así como actividades administrativas, entre las cuales son: coadyuvar al desarrollo de la cultura democrática, así como a la eliminación de todas las prácticas y conductas de violencia política contra las mujeres y otros grupos vulnerables. En el año dos mil veinticuatro, se tiene la particularidad de que se llevará a cabo un proceso electoral que comprende la elección de 15 Diputados de mayoría relativa y 10 de representación proporcional al Congreso Local, 60 Presidentes Municipales, 60 Sindicaturas de mayoría relativa, 350 regidurías y 392 presidencias de comunidad. Por otro lado se encuentra en proceso la designación del Magistrado de la ponencia número uno, así como la renovación de la Presidencia del Tribunal. Lo anterior implica una erogación de recursos económicos que deben preverse por dos razones: 1. Proporcionar los elementos necesarios para cumplir como órgano especializado en la resolución de controversias en materia electoral, proteger los derechos político electorales de las y los ciudadanos e impartir justicia en materia electoral y, 2. Prever las liquidaciones al personal que se retira y evitar demandas de carácter laboral. De igual forma cabe señalar que actualmente se cuenta con dos magistrados en la modalidad de Haber de Retiro.

Transformación Deseada

Contribuir al fortalecimiento de la cultura democrática, a través de la impartición pronta, expedita y con apego estricto a derecho, de la justicia electoral, garantizando en todo momento a los ciudadanos sus derechos político-electorales, en forma incluyente e igualdad de condiciones, a través de las siguientes acciones: 1. Atención y seguimiento a los medios de impugnación promovidos por los ciudadanos que ejerzan sus derechos político-electorales; 2. Capacitación en la especialización en derecho electoral del personal jurisdiccional con la finalidad de incluirlos a la carrera judicial, de igual forma capacitación para el desarrollo de habilidades para la emisión de sentencias con lenguaje ciudadano, incluyente y fácil, otorgando la atención debida y protección de los derechos humanos durante la elaboración de los resolutivos, y capacitación en archivonomía; 3 Cultura democrática: esta mediante 3.1 Difusión cultural jurisdiccional en niños, niñas y adolescentes, 3.2 Elaboración y difusión de la revista "Justicia Abierta" y 3.3 Realizar y publicar las infografías en la página oficial. 4. Formalización de planes y programas para los procesos de seguimiento y certificación de: 4.1 Actualización y seguimiento al programa interno de protección civil; 4.2 Seguimiento del protocolo para la prevención, atención y sanción del acoso laboral, la violencia laboral, el hostigamiento sexual y el acoso sexual, 4.3 Instalar la Unidad de Género en el Tribunal. Todo ello aplicando las buenas prácticas administrativas que den continuidad a la rendición de cuentas y transparencia del ejercicio de los recursos públicos y demás ordenamientos.



Elaboró

C.P. Hefacio López Hernández
Director Administrativo

Autorizó

Mtra. Claudia Salvador Ángel
Magistrada Presidenta

**Tribunal Electoral de Tlaxcala
PRESIDENCIA**

Los titulares de las dependencias y entidades o instituciones que reciben recursos estatales parciales o totalmente, serán directamente responsables de la formulación de sus proyectos.



GOBIERNO DEL ESTADO DE TLAXCALA
ANTEPROYECTO DE PRESUPUESTO DE EGRESOS 2024
ARBOL DEL PROBLEMA

Dependencia o Entidad:	68 TRIBUNAL ELECTORAL DE TLAXCALA
Unidad Responsable:	TRIBUNAL ELECTORAL DE TLAXCALA
Proyecto:	CONCILIACION DE CONTROVERSIAS, CALIFICACION Y APLICACION DE SANCIONES

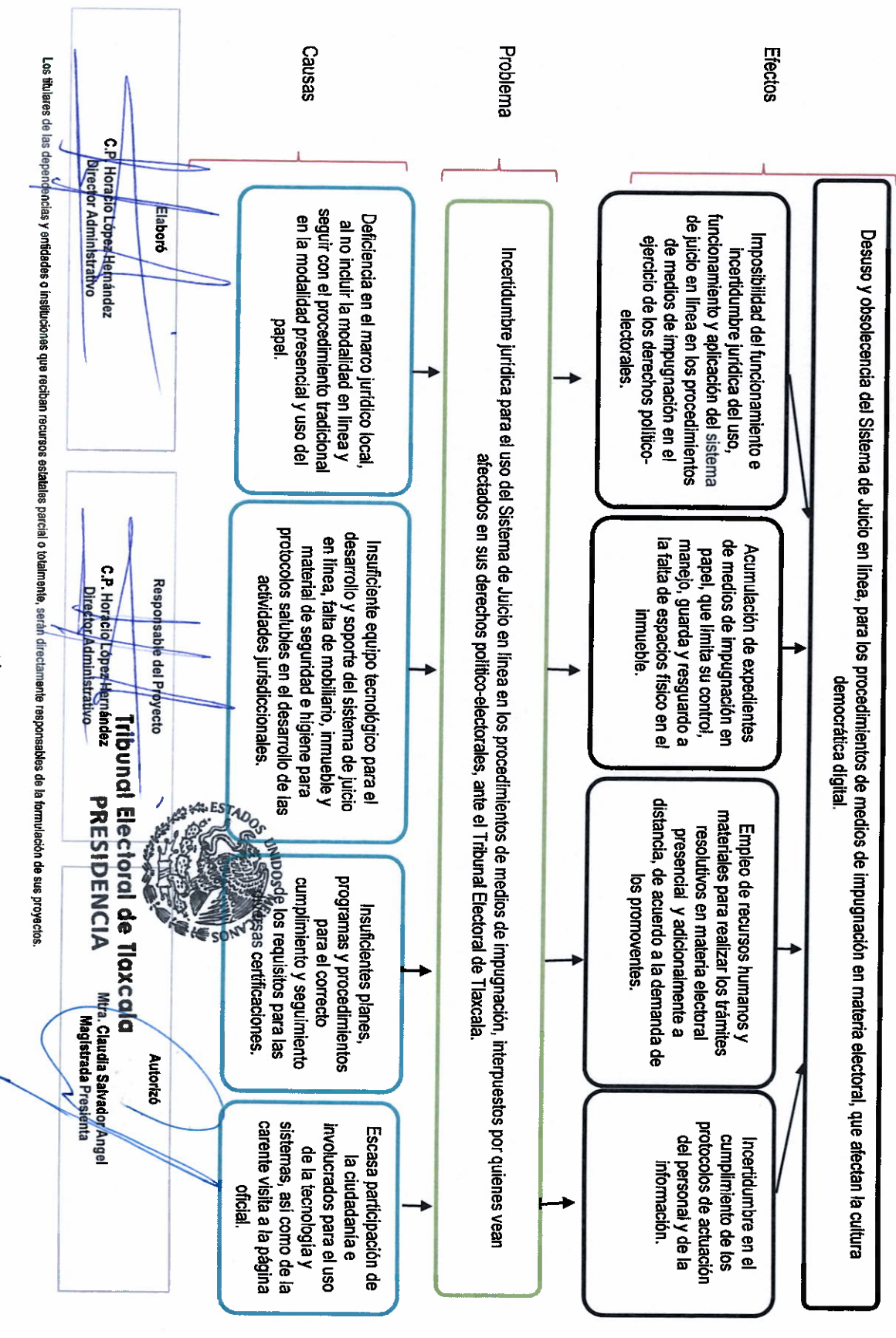



**GOBIERNO DEL ESTADO DE TLAXCALA
ANTEPROYECTO DE PRESUPUESTO DE EGRESOS 2024
ANÁLISIS DE INVOLUCRADOS**

Dependencia o Entidad:	68 TRIBUNAL ELECTORAL DE TLAXCALA
Unidad Responsable:	TRIBUNAL ELECTORAL DE TLAXCALA
Proyecto:	CONCILIACION DE CONTROVERSIAS, CALIFICACION Y APLICACION DE SANCIONES

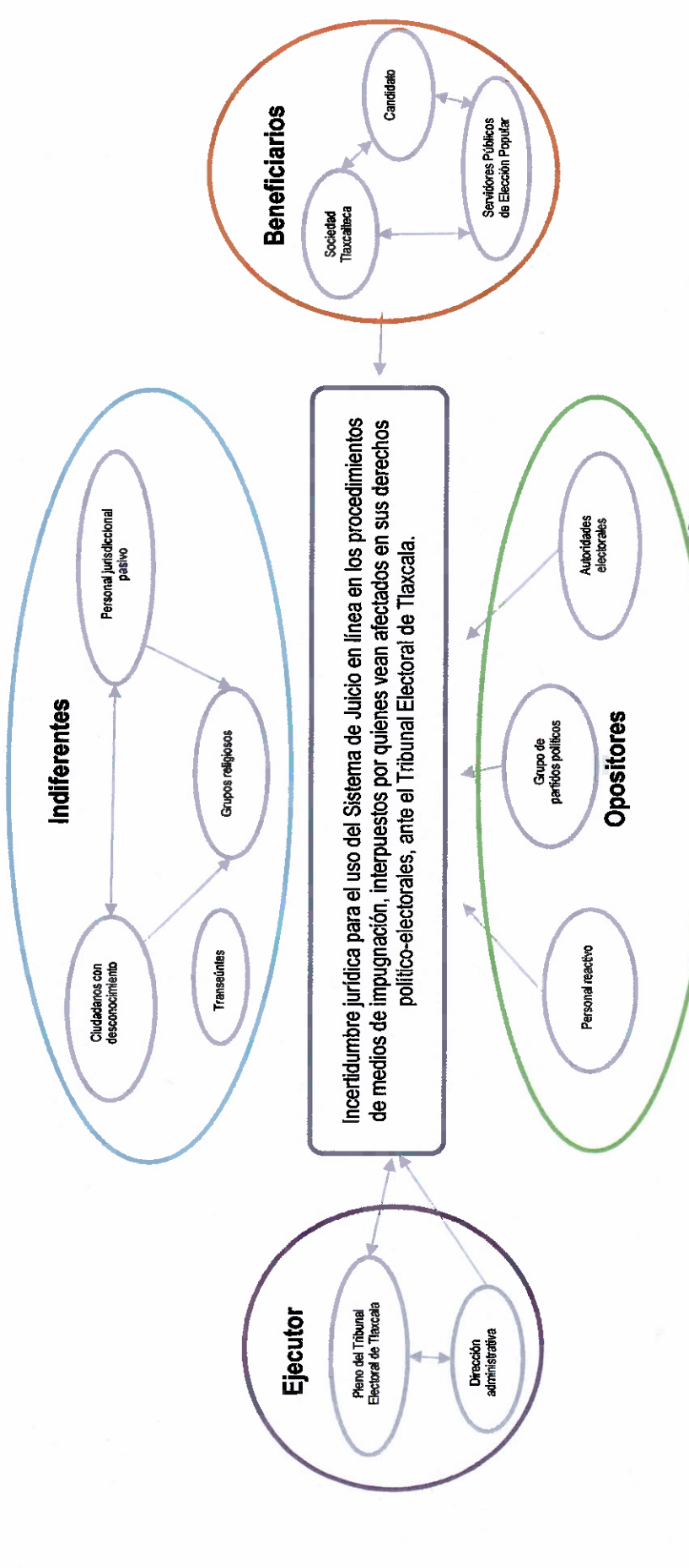

Elaboro

C.P. Horacio López Hernández
Director Administrativo

Autorizó

C.P. Horacio López Hernández
Tribunal Electoral de Tlaxcala
PRESIDENCIA
Registrada Presidencia

Los titulares de las dependencias y entidades o instituciones que reciban recursos estatales parcial o totalmente, serán directamente responsables de la formulación de sus proyectos.



GOBIERNO DEL ESTADO DE TLAXCALA
ANTERPROYECTO DE PRESUPUESTO DE EGRESOS 2024
MATRIZ DE EXPECTATIVAS Y FUERZAS

Dependencia o Entidad:	68 TRIBUNAL ELECTORAL DE TLAXCALA
Unidad Responsable:	TRIBUNAL ELECTORAL DE TLAXCALA
Proyecto:	CONCILIACION DE CONTROVERSIAS, CALIFICACION Y APLICACION DE SANCIONES

GRUPO	INTERES O EXPECTATIVA	VALENCIA	FUERZA	RESULTANTE
Indiferentes				
Ciudadanos con desconocimiento	Ciudadanos que no hagan uso de sus derechos políticos electorales por desconocimiento	-	1	-1
Personal pasivo	Servidores que aún no han participado, demuestran apatía	-	1	-1
Grupos religiosos	No tienen derechos políticos a participar	-	1	-1
Transeuntes	Desinterés político de la entidad.	-	1	-1
Ejecutores				
Pleno del Tribunal-Dirección Administrativa	Ejercer sus funciones y atribuciones en el marco jurídico electoral.	+	5	5
Opositores				
Grupos de partidos políticos	Actores que no aceptan la resolución que la autoridad electoral local emite	-	1	-1
Autoridades electorales	Actores que no permiten la debida emisión de resoluciones con lenguaje ciudadano, abierto, incluyente y no discriminatorio	-	1	-1
Personal reactivo	Servidores públicos que no aceptan las nuevas prácticas jurisdiccionales y administrativas.	-	1	-1
Beneficiarios				
Sociedad Tlaxcalteca. Candidatos y Servidores públicos de elección popular	Genera confianza para fortalecer la cultura democrática.	+	5	5
RESULTADO				3



Elabora

C.P. Horacio López Hernández
Director Administrativo

Responsable del Proyecto

C.P. Horacio López Hernández
Director Administrativo

Tribunal Electoral de Tlaxcala

PRESIDENCIA

Autorizó

Mtra. Claudia Salvador Ángel
Magistrada Presidencia



**GOBIERNO DEL ESTADO DE TLAXCALA
ANTEPROYECTO DE PRESUPUESTO DE EGRESOS 2024
ÁRBOL DE OBJETIVOS**

Dependencia o Entidad:	68 TRIBUNAL ELECTORAL DE TLAXCALA
Unidad Responsable:	TRIBUNAL ELECTORAL DE TLAXCALA
Proyecto:	CONCILIACION DE CONTROVERSIAS, CALIFICACION Y APLICACION DE SANCIONES

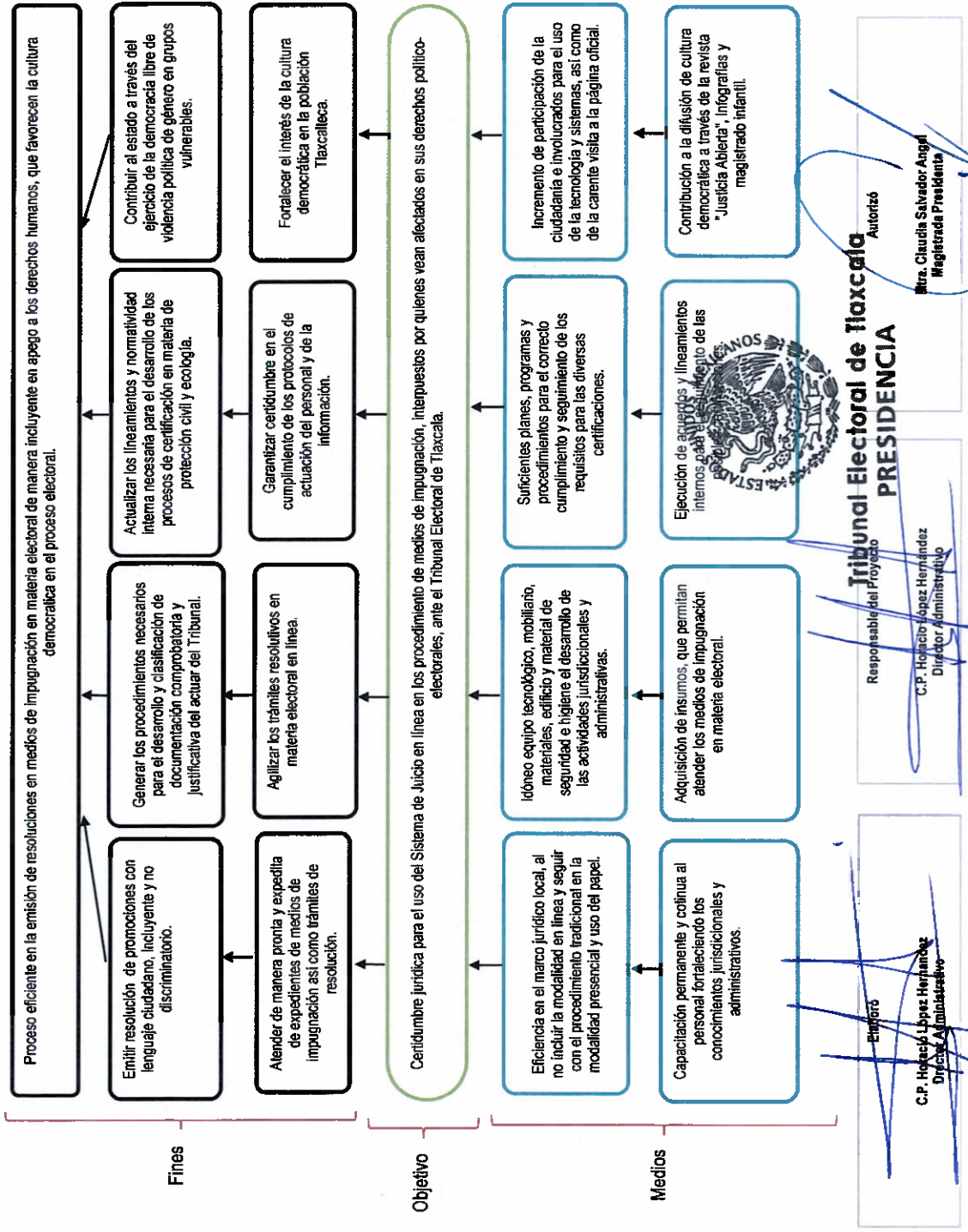

Los titulares de las dependencias y entidades que reciben recursos estatales parciales o totales, serán directamente responsables de la formulación de sus proyectos.



GOBIERNO DEL ESTADO DE TLAXCALA
ANTEPROYECTO DE PRESUPUESTO DE EGRESOS 2024
ACCIONES PROBABLES

Dependencia o Entidad: 68 TRIBUNAL ELECTORAL DE TLAXCALA

Unidad Responsable: TRIBUNAL ELECTORAL DE TLAXCALA

Proyecto: CONCILIACION DE CONTROVERSIAS, CALIFICACION Y APLICACION DE SANCIONES

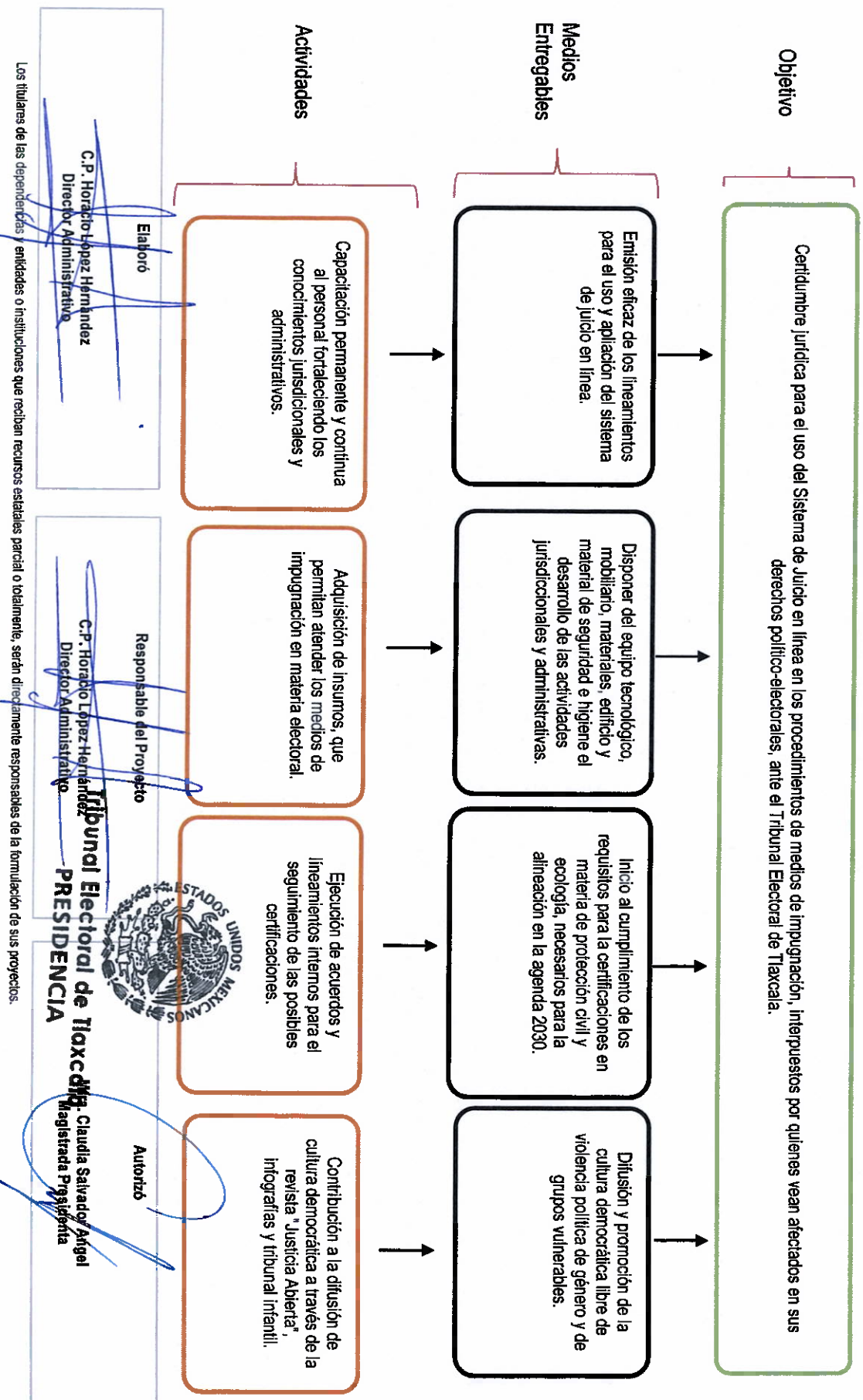

Los titulares de las dependencias y entidades o instituciones que reciban recursos estatales parcial o totalmente, serán directamente responsables de la formulación de sus proyectos.



GOBIERNO DEL ESTADO DE TLAXCALA
ANTEPROYECTO DE PRESUPUESTO DE EGRESOS 2024
SELECCIÓN DE ALTERNATIVAS

Dependencia o Entidad:	68 TRIBUNAL ELECTORAL DE TLAXCALA
Unidad Responsable:	TRIBUNAL ELECTORAL DE TLAXCALA
Proyecto:	CONCILIACION DE CONTROVERSIAS, CALIFICACION Y APLICACION DE SANCIONES

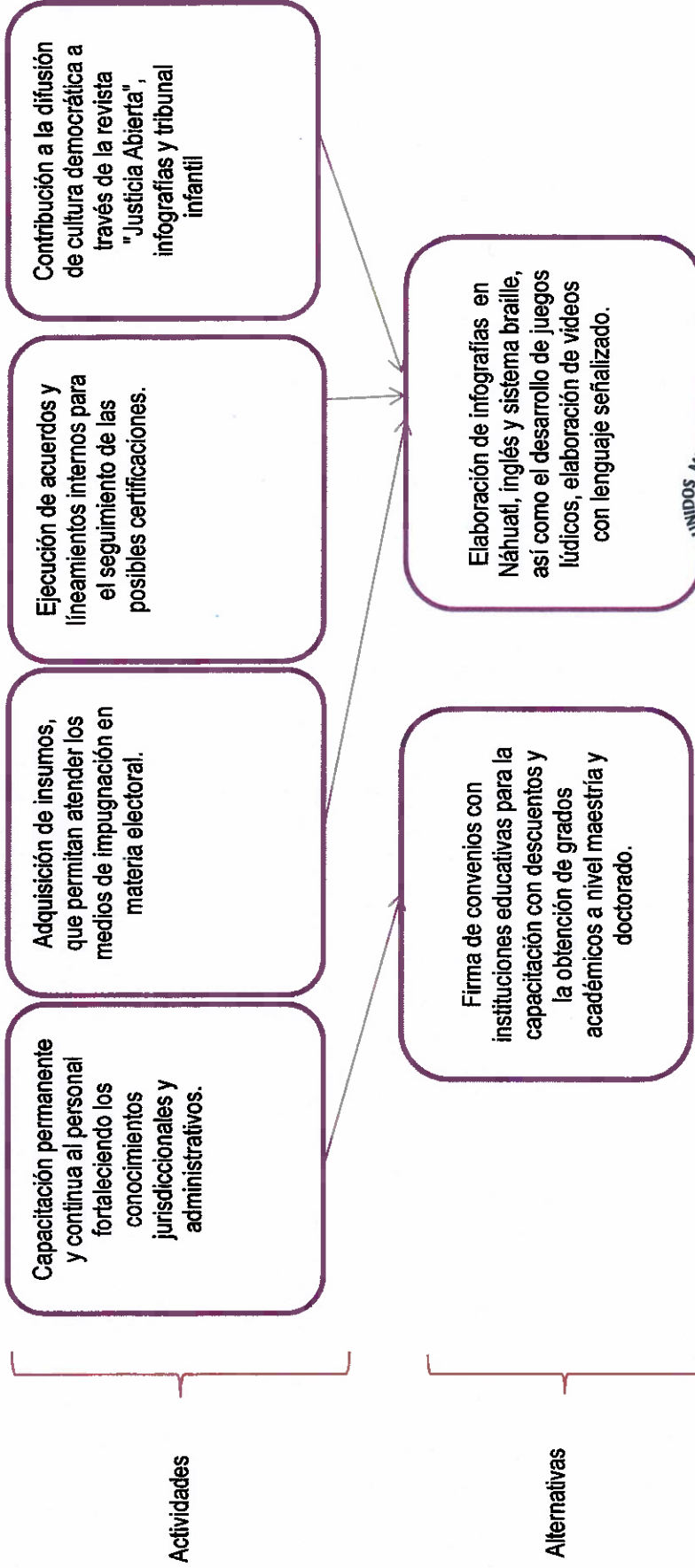

Elaboró

C.P. Horacio López Hernández
Director Administrativo

Responsable del Proyecto

C.P. Horacio López Hernández
Director Administrativo

Autorizó

Mra. Claudia Salvador Ángel
Magistrada Presidenta

Tribunal Electoral de Tlaxcala
PRESIDENCIA

Datos de Identificación¹

Dependencia:	68 TRIBUNAL ELECTORAL DE TLAXCALA
Proyecto:	CONCILIACION DE CONTROVERSIAS, CALIFICACION Y APLICACION DE SANCIONES
Finalidad:	1. Gobierno
Función:	2. Justicia
Subfunción:	1. Impartición de Justicia

Matriz de Indicadores para Resultados³

Resumen Narrativo^{3.1}

Objetivo al que corresponde el indicador ^{3.1.1}	Contribuir al desarrollo de la cultura democrática a través de la función jurisdiccional que realiza el Tribunal Electoral de Tlaxcala, mediante resoluciones y sentencias emitidas de forma eficiente, incluyente, abierta, sin discriminación, y en respeto a los derechos humanos, optimizando el uso del sistema de juicio en línea.	Marque el nivel del objetivo en la Matriz de Marco Lógico ^{3.1.2}			
		Fin	Propósito	Componente	Actividad
Objetivo Ponderado^{3.1.3}		100%			

Indicador^{3.2}

Datos de identificación del indicador^{3.2.1}

Orden: ^{3.2.1.1}	1	Nombre del indicador: ^{3.2.1.2}	Efectividad Jurisdiccional		
Dimensión del indicador: ^{3.2.1.3}	Eficacia	Tipo de indicador para resultados: ^{3.2.1.4}	Estratégico		
Definición del indicador: ^{3.2.1.5}	Efectividad Jurisdiccional				
Tipo valor de la meta: ^{3.2.1.6}	Relativo	Unidad de medida: ^{3.2.1.8}	Informe		
Método de cálculo: ^{3.2.1.7}	Numerador	Total de sentencias emitidas por el T.E.T			
	Denominador	Total de sentencias confirmadas por autoridades superiores en la materia			
Desagregación geográfica: ^{3.2.1.9}	Estatal	Frecuencia de medición: ^{3.2.1.10}	Anual		
Contribución Agenda 2030:		SI		NO	
Objetivo Agenda 2030:		16: Paz, Justicia e Instituciones Sólidas. Promover sociedades pacíficas e inclusivas para el desarrollo sostenible, facilitar el acceso a la justicia para todos los niveles instituciones eficaces e inclusivas que rindan cuentas			
Transversalidad^{3.2.1.11}					
Enfoque de transversalidad: ^{3.2.1.11.1}	Igualdad laboral y no discriminación				
Hombres: ^{3.2.1.11.2}	614,565	Mujeres: ^{3.2.1.11.3}	658,282	Total: ^{3.2.1.11.4}	1,272,847
Serie de Información Disponible^{3.2.1.12}					
Información disponible: ^{3.2.1.12.1}	Página oficial del Tribunal Electoral de Tlaxcala: www.tetlax.org.mx				

Características del indicador^{3.2.2}

	Característica ^{3.2.2.1}					
Calificación: ^{3.2.2.2}	Claridad^{3.2.2.1.1}	Relevancia^{3.2.2.1.2}	Economía^{3.2.2.1.3}	Monitoreable^{3.2.2.1.4}	Adecuado^{3.2.2.1.5}	Aporte marginal^{3.2.2.1.6}
No cumple						
Cumple parcialmente						
Cumple						

Contacto indicador^{3.2.3}

Nombre: ^{3.2.3.1}	Gustavo	Área: ^{3.2.3.4}	Secretaría de Acuerdos
----------------------------	----------------	--------------------------	-------------------------------

Apellido paterno ^{3.2.3.2}	Tlatzimatzí	Puesto ^{3.2.3.5}	Secretario de Acuerdos por Ministerio de Ley
Apellido materno ^{3.2.3.3}	Flores	Teléfono ^{3.2.3.7}	246 466 5185
Correo electrónico ^{3.2.3.6}	gustavo.tlatzimatzí@tetlax.org.mx		

Determinación de metas ^{3.2.4}

Viabilidad de la meta ^{3.2.4.1}

Meta acumulable ^{3.2.4.1.1}	SI	Comportamiento del indicador ^{3.2.4.1.2}	ascendente
Factibilidad de la meta ^{3.2.4.1.3}	alta		

Línea base ^{3.2.4.2}

Año ^{3.2.4.2.1}	Valor ^{3.2.4.2.2}			Periodo al que corresponde el valor ^{3.2.4.2.3}
	Indicador (relativo) ^{3.2.4.2.2.1}	Numerador (absoluto) ^{3.2.4.2.2.2}	Denominador (universo de cobertura) ^{3.2.4.2.2.3}	
2021	100%	650	650	enero-diciembre
Justificación línea base ^{3.2.4.2.4}				

Parámetros de semaforización ^{3.2.4.3}

Tipo de valor ^{3.2.4.3.1}	Limite Superior	Limite Inferior
Verde	110	90
Amarillo	120	80
Rojo	121	79

Meta sexenal ^{3.2.4.4}

Año ^{3.2.4.4.1}	Valor ^{3.2.4.4.2}			Periodo al que corresponde el valor ^{3.2.4.4.3}
	Indicador ^{3.2.4.4.2.1} (relativo)	Numerador ^{3.2.4.4.2.2} (absoluto)	Denominador ^{3.2.4.4.2.3} (universo de cobertura)	
2024	100	600	600	Diciembre

Metas intermedias ^{3.2.4.5}

Año ^{3.2.4.5.1}	Valor ^{3.2.4.5.2}			Periodo al que corresponde el valor ^{3.2.4.5.3}
	Indicador ^{3.2.4.5.2.1} (relativo)	Numerador ^{3.2.4.5.2.2} (absoluto)	Denominador ^{3.2.4.5.2.3} (universo de cobertura)	
2018 ^{3.2.4.5.1.1}	0			
2019 ^{3.2.4.5.1.2}	0			
2020 ^{3.2.4.5.1.3}	0			
2021 ^{3.2.4.5.1.4}	0			
2022 ^{3.2.4.5.1.5}	0			
2023 ^{3.2.4.5.1.6}	0			
2024 ^{3.2.4.5.1.7}	100	600	600	Diciembre

Metas del ciclo presupuestario ^{3.2.4.6}

Periodo ^{3.2.4.6.1} (según la frecuencia de medición)	Valor ^{3.2.4.6.2}			Periodo al que corresponde el valor ^{3.2.4.6.3}
	Indicador ^{3.2.4.6.2.1} (relativo)	Numerador ^{3.2.4.6.2.2} (absoluto)	Denominador ^{3.2.4.6.2.3} (universo de cobertura)	
Periodo 1				
Periodo 2				
Periodo 3				
Periodo 4 (Anual)	100.00	600	600	Diciembre

Características de las variables ^{3.2.5} (Se debe llenar este conjunto tanta veces como número de variables existan)

Nombre ^{3.2.5.1}	TSETET
Descripción de la variable ^{3.2.5.2}	Total de sentencias emitidas por el T.E.T
Medios de verificación ^{3.2.5.3}	Página oficial del Tribunal Electoral de Tlaxcala
Unidad de medida ^{3.2.5.4}	Informe
Desagregación geográfica ^{3.2.5.5}	Estatal
Frecuencia ^{3.2.5.6}	Anual
Método de recopilación de datos ^{3.2.5.7}	Registros jurisdiccionales
Fecha de disponibilidad de la información ^{3.2.5.8}	dic-24

Nombre ^{3.2.5.1}	TSCASM
Descripción de la variable ^{3.2.5.2}	Total de sentencias confirmadas por autoridades superiores en la materia
Medios de verificación ^{3.2.5.3}	Página oficial del Tribunal Electoral de Tlaxcala
Unidad de medida ^{3.2.5.4}	Informe
Desagregación geográfica ^{3.2.5.5}	Estatal
Frecuencia ^{3.2.5.6}	Anual
Método de recopilación de datos ^{3.2.5.7}	Registros jurisdiccionales
Fecha de disponibilidad de la información ^{3.2.5.8}	dic-24

Elaboró

C.P. Horacio López Hernández
Director Administrativo

Responsable del Proyecto

C.P. Horacio López Hernández
Director Administrativo



**Tribunal Electoral de Tlaxcala
PRESIDENCIA**

Autorizó

Mtra. Claudia Salvador Angel
Magistrada Presidenta

Datos de Identificación¹

Dependencia:	68 TRIBUNAL ELECTORAL DE TLAXCALA
Proyecto:	CONCILIACION DE CONTROVERSIAS, CALIFICACION Y APLICACION DE SANCIONES
Finalidad:	1. Gobierno
Función:	2. Justicia
Subfunción:	1. Impartición de Justicia

Matriz de Indicadores para Resultados³

Resumen Narrativo^{3.1}

Objetivo al que corresponde el indicador ^{3.1.1}	Certidumbre jurídica para el uso del Sistema de Juicio en línea en los procedimientos de medios de impugnación, interpuestos por quienes vean afectados en sus derechos político-electorales, ante el Tribunal Electoral de Tlaxcala.	Marque el nivel del objetivo en la Matriz de Marco Lógico ^{3.1.2}			
		Fin	Propósito	Componente	Actividad
Objetivo Ponderado ^{3.1.3}			100.00%		

Indicador^{3.2}

Datos de identificación del indicador^{3.2.1}

Orden: ^{3.2.1.1}		2	Nombre del indicador: ^{3.2.1.2}	Ejecución Jurisdiccional		
Dimensión del indicador: ^{3.2.1.3}	Eficiencia	Tipo de indicador para resultados: ^{3.2.1.4}			Estratégico	
Definición del indicador: ^{3.2.1.5}		Ejecución Jurisdiccional				
Tipo valor de la meta: ^{3.2.1.6}	Relativo	Unidad de medida: ^{3.2.1.8}		Reporte		
Método de cálculo: ^{3.2.1.7}	Numerador	Número de acciones jurisdiccionales realizadas				
	Denominador	Número de acciones jurisdiccionales programadas				
Desagregación geográfica: ^{3.2.1.9}	Estatal	Frecuencia de medición: ^{3.2.1.10}		Anual		
Contribución Agenda 2030:		SI			NO	
Objetivo Agenda 2030:		16: Paz, Justicia e Instituciones Sólidas. Promover sociedades pacíficas e inclusivas para el desarrollo sostenible, facilitar el acceso a la justicia para todos los niveles instituciones eficaces e inclusivas que rindan cuentas				
Transversalidad: ^{3.2.1.11}						
Enfoque de transversalidad: ^{3.2.1.11.1}		Igualdad laboral y no discriminación				
Hombres: ^{3.2.1.11.2}	614,565	Mujeres: ^{3.2.1.11.3}	658,282	Total: ^{3.2.1.11.4}	1,272,847	
Serie de Información Disponible: ^{3.2.1.12}						
Información disponible: ^{3.2.1.12.1}		Pagina oficial del Tribunal Electoral de Tlaxcala: www.tetlax.org.mx				

Características del indicador^{3.2.2}

Calificación: ^{3.2.2.2}	Característica: ^{3.2.2.1}					
	Claridad: ^{3.2.2.1.1}	Relevancia: ^{3.2.2.1.2}	Economía: ^{3.2.2.1.3}	Monitoreable: ^{3.2.2.1.4}	Adecuado: ^{3.2.2.1.5}	Aporte marginal: ^{3.2.2.1.6}
No cumple						
Cumple parcialmente						
Cumple						

Contacto indicador^{3.2.3}

Nombre: ^{3.2.3.1}	Gustavo	Area: ^{3.2.3.4}	Secretaria de Acuerdos
----------------------------	---------	--------------------------	------------------------

Apellido paterno ^{3.2.3.2}	Tlatzimatzí	Puesto ^{3.2.3.5}	Secretario de Acuerdos por Ministerio de Ley
Apellido materno ^{3.2.3.3}	Flores	Teléfono ^{3.2.3.7}	246 466 5185
Correo electrónico ^{3.2.3.6}	gustavo.tlatzimatzí@tetlax.org.mx		

Determinación de metas ^{3.2.4}

Viabilidad de la meta ^{3.2.4.1}

Meta acumulable ^{3.2.4.1.1}	Si	Comportamiento del indicador ^{3.2.4.1.2}	ascendente
Factibilidad de la meta ^{3.2.4.1.3}	alta		

Línea base ^{3.2.4.2}

Año ^{3.2.4.2.1}	Valor ^{3.2.4.2.2}			Periodo al que corresponde el valor ^{3.2.4.2.3}
	Indicador (relativo) ^{3.2.4.2.2.1}	Numerador (absoluto) ^{3.2.4.2.2.2}	Denominador (universo de cobertura) ^{3.2.4.2.2.3}	
2021	100%	0	0	

Justificación línea base ^{3.2.4.2.4}

Parámetros de semaforización ^{3.2.4.3}

Tipo de valor ^{3.2.4.3.1}	Limite Superior	Limite Inferior
Verde	110	90
Amarillo	120	80
Rojo	121	79

Meta sexenal ^{3.2.4.4}

Año ^{3.2.4.4.1}	Valor ^{3.2.4.4.2}			Periodo al que corresponde el valor ^{3.2.4.4.3}
	Indicador ^{3.2.4.4.2.1} (relativo)	Numerador ^{3.2.4.4.2.2} (absoluto)	Denominador ^{3.2.4.4.2.3} (universo de cobertura)	
2024	100	600	600	Diciembre

Metas intermedias ^{3.2.4.5}

Año ^{3.2.4.5.1}	Valor ^{3.2.4.5.2}			Periodo al que corresponde el valor ^{3.2.4.5.3}
	Indicador ^{3.2.4.5.2.1} (relativo)	Numerador ^{3.2.4.5.2.2} (absoluto)	Denominador ^{3.2.4.5.2.3} (universo de cobertura)	
2018 ^{3.2.4.5.1.1}	0			
2019 ^{3.2.4.5.1.2}	0			
2020 ^{3.2.4.5.1.3}	0			
2021 ^{3.2.4.5.1.4}	0			
2022 ^{3.2.4.5.1.5}	0			
2023 ^{3.2.4.5.1.6}	0			
2024 ^{3.2.4.5.1.7}	100	30	30	Diciembre

Metas del ciclo presupuestario ^{3.2.4.6}

Periodo ^{3.2.4.6.1} (según la frecuencia de medición)	Valor ^{3.2.4.6.2}			Periodo al que corresponde el valor ^{3.2.4.6.3}
	Indicador ^{3.2.4.6.2.1} (relativo)	Numerador ^{3.2.4.6.2.2} (absoluto)	Denominador ^{3.2.4.6.2.3} (universo de cobertura)	
Periodo 1				
Periodo 2				
Periodo 3				
Periodo 4 (Anual)	100.00	600	600	Diciembre

Características de las variables ^{3.2.5} (Se debe llenar este conjunto tanta veces como número de variables existan)

Nombre ^{3.2.5.1}	NAJP
Descripción de la variable ^{3.2.5.2}	Número de acciones jurisdiccionales realizadas
Medios de verificación ^{3.2.5.3}	Página oficial del Tribunal Electoral de Tlaxcala
Unidad de medida ^{3.2.5.4}	Reporte
Desagregación geográfica ^{3.2.5.5}	Estatal
Frecuencia ^{3.2.5.6}	Anual
Método de recopilación de datos ^{3.2.5.7}	Registros jurisdiccionales
Fecha de disponibilidad de la información ^{3.2.5.8}	dic-24

Nombre ^{3.2.5.1}	NAJP
Descripción de la variable ^{3.2.5.2}	Número de acciones jurisdiccionales programadas
Medios de verificación ^{3.2.5.3}	Página oficial del Tribunal Electoral de Tlaxcala
Unidad de medida ^{3.2.5.4}	Reporte
Desagregación geográfica ^{3.2.5.5}	Estatal
Frecuencia ^{3.2.5.6}	Anual
Método de recopilación de datos ^{3.2.5.7}	Registros jurisdiccionales
Fecha de disponibilidad de la información ^{3.2.5.8}	dic-24



Elaboró
C.P. Horacio López Hernández
 Director Administrativo

Responsable del Proyecto
Tribunal Electoral de Tlaxcala
C.P. Horacio López Hernández
 Director Administrativo

Autorizó
Mtra. Claudia Salvador Angel
 Magistrada Presidenta

Datos de Identificación¹

Dependencia:	68 TRIBUNAL ELECTORAL DE TLAXCALA
Proyecto:	CONCILIACION DE CONTROVERSIAS, CALIFICACION Y APLICACIÓN DE SANCIONES
Finalidad:	1. Gobierno
Función:	2. Justicia
Subfunción:	1. Impartición de Justicia

Matriz de Indicadores para Resultados³

Resumen Narrativo^{3.1}

Objetivo al que corresponde el indicador ^{3.1.1}	Resolutivos entregados con apego al estricto derecho, cuyo acceso es a través de la difusión con enfoque eficiente, incluyente, abierta, sin discriminación y con respeto a los derechos humanos, a través del uso de medios tecnológicos y del sistema de juicio en línea.	Marque el nivel del objetivo en la Matriz de Marco Lógico ^{3.1.2}			
		Fin	Propósito	Componente	Actividad
Objetivo Ponderado^{3.1.3}				100.00%	

Indicador^{3.2}

Datos de identificación del indicador^{3.2.1}

Orden: ^{3.2.1.1}		3	Nombre del indicador: ^{3.2.1.2}	Justicia Abierta		
Dimensión del indicador: ^{3.2.1.3}	Eficiencia		Tipo de indicador para resultados: ^{3.2.1.4}	Gestión		
Definición del indicador: ^{3.2.1.5}			Justicia Abierta			
Tipo valor de la meta: ^{3.2.1.6}	Relativo		Unidad de medida: ^{3.2.1.8}	Documento		
Método de cálculo: ^{3.2.1.7}	Numerador		Número de acciones jurisdiccionales con justicia abierta realizadas			
	Denominador		Número de acciones jurisdiccionales con justicia abierta programadas			
Desagregación geográfica: ^{3.2.1.9}	Estatal		Frecuencia de medición: ^{3.2.1.10}	Anual		
Contribución Agenda 2030:		SI		NO		
Objetivo Agenda 2030:		16: Paz, Justicia e Instituciones Sólidas. Promover sociedades pacíficas e inclusivas para el desarrollo sostenible, facilitar el acceso a la justicia para todos los niveles instituciones eficaces e inclusivas que rindan cuentas				
Transversalidad^{3.2.1.11}						
Enfoque de transversalidad: ^{3.2.1.11.1}			Igualdad laboral y no discriminación			
Hombres: ^{3.2.1.11.2}	614,565	Mujeres: ^{3.2.1.11.3}	658,282	Total: ^{3.2.1.11.4}	1,272,847	
Serie de Información Disponible^{3.2.1.12}						
Información disponible: ^{3.2.1.12.1}	Pagina oficial del Tribunal Electoral de Tlaxcala: www.tetlax.org.mx					

Características del indicador^{3.2.2}

Calificación: ^{3.2.2.2}	Característica: ^{3.2.2.1}					
	Claridad: ^{3.2.2.1.1}	Relevancia: ^{3.2.2.1.2}	Economía: ^{3.2.2.1.3}	Monitoreable: ^{3.2.2.1.4}	Adecuado: ^{3.2.2.1.5}	Aporte marginal: ^{3.2.2.1.6}
No cumple						
Cumple parcialmente						
Cumple						

Contacto indicador^{3.2.3}

Nombre: ^{3.2.3.1}	Gustavo	Area: ^{3.2.3.4}	Secretaria de Acuerdos
----------------------------	---------	--------------------------	------------------------

Apellido paterno ^{3.2.3.2}	Tlatzimatzí	Puesto ^{3.2.3.5}	Secretario de Acuerdos por Ministerio de Ley
Apellido materno ^{3.2.3.3}	Flores	Teléfono ^{3.2.3.7}	246 466 5185
Correo electrónico ^{3.2.3.6}	gustavo.tlatzimatzí@tetlax.org.mx		

Determinación de metas ^{3.2.4}

Viabilidad de la meta ^{3.2.4.1}

Meta acumulable ^{3.2.4.1.1}	SI	Comportamiento del indicador ^{3.2.4.1.2}	ascendente
Factibilidad de la meta ^{3.2.4.1.3}	alta		

Línea base ^{3.2.4.2}

Año ^{3.2.4.2.1}	Valor ^{3.2.4.2.2}			Periodo al que corresponde el valor ^{3.2.4.2.3}
	Indicador (relativo) ^{3.2.4.2.2.1}	Numerador (absoluto) ^{3.2.4.2.2.2}	Denominador (universo de cobertura) ^{3.2.4.2.2.3}	
2021	100%	0	0	
Justificación línea base ^{3.2.4.2.4}				

Parámetros de semaforización ^{3.2.4.3}

Tipo de valor ^{3.2.4.3.1}	Limite Superior	Limite Inferior
Verde	110	90
Amarillo	120	80
Rojo	121	79

Meta sexenal ^{3.2.4.4}

Año ^{3.2.4.4.1}	Valor ^{3.2.4.4.2}			Periodo al que corresponde el valor ^{3.2.4.4.3}
	Indicador ^{3.2.4.4.2.1} (relativo)	Numerador ^{3.2.4.4.2.2} (absoluto)	Denominador ^{3.2.4.4.2.3} (universo de cobertura)	
2024	100	600	600	Diciembre

Metas intermedias ^{3.2.4.5}

Año ^{3.2.4.5.1}	Valor ^{3.2.4.5.2}			Periodo al que corresponde el valor ^{3.2.4.5.3}
	Indicador ^{3.2.4.5.2.1} (relativo)	Numerador ^{3.2.4.5.2.2} (absoluto)	Denominador ^{3.2.4.5.2.3} (universo de cobertura)	
2018 ^{3.2.4.5.1.1}	0			
2019 ^{3.2.4.5.1.2}	0			
2020 ^{3.2.4.5.1.3}	0			
2021 ^{3.2.4.5.1.4}	0			
2022 ^{3.2.4.5.1.5}	0			
2023 ^{3.2.4.5.1.6}	0			
2024 ^{3.2.4.5.1.7}	100	600	600	Diciembre

Metas del ciclo presupuestario ^{3.2.4.5}

Periodo ^{3.2.4.6.1} (según la frecuencia de medición)	Valor ^{3.2.4.6.2}			Periodo al que corresponde el valor ^{3.2.4.6.3}
	Indicador ^{3.2.4.6.2.1} (relativo)	Numerador ^{3.2.4.6.2.2} (absoluto)	Denominador ^{3.2.4.6.2.3} (universo de cobertura)	
Periodo 1				
Periodo 2				
Periodo 3				
Periodo 4 (Anual)	100.00	600	600	Diciembre

Características de las variables ^{3.2.5} (Se debe llenar este conjunto tanta veces como número de variables existan)

Nombre ^{3.2.5.1}	NAJR
Descripción de la variable ^{3.2.5.2}	Número de acciones jurisdiccionales con justicia abierta realizadas
Medios de verificación ^{3.2.5.3}	Página oficial del Tribunal Electoral de Tlaxcala
Unidad de medida ^{3.2.5.4}	Documento
Desagregación geográfica ^{3.2.5.5}	Estatal
Frecuencia ^{3.2.5.6}	Anual
Método de recopilación de datos ^{3.2.5.7}	Registros jurisdiccionales
Fecha de disponibilidad de la información ^{3.2.5.8}	dic-24

Nombre ^{3.2.5.1}	NAJP
Descripción de la variable ^{3.2.5.2}	Número de acciones jurisdiccionales con justicia abierta programadas
Medios de verificación ^{3.2.5.3}	Página oficial del Tribunal Electoral de Tlaxcala
Unidad de medida ^{3.2.5.4}	Documento
Desagregación geográfica ^{3.2.5.5}	Estatal
Frecuencia ^{3.2.5.6}	Anual
Método de recopilación de datos ^{3.2.5.7}	Registros jurisdiccionales
Fecha de disponibilidad de la información ^{3.2.5.8}	dic-24

Elaboró
C.P. Horacio López Hernández
Director Administrativo

Responsable del Proyecto
C.P. Horacio López Hernández
Director Administrativo



Autorizó
Mtra. Claudia Salvador Angel
Magistrada Presidenta

Tribunal Electoral de Tlaxcala
PRESIDENCIA

Datos de Identificación¹

Dependencia:	68 TRIBUNAL ELECTORAL DE TLAXCALA
Proyecto:	CONCILIACION DE CONTROVERSIAS, CALIFICACION Y APLICACIÓN DE SANCIONES
Finalidad:	1. Gobierno
Función:	2. Justicia
Subfunción:	1. Impartición de Justicia

Matriz de Indicadores para Resultados³

Resumen Narrativo^{3.1}

Objetivo al que corresponde el indicador ^{3.1.1}	Efectuar la cumplimentación de las resoluciones emitidas por el Tribunal Electoral de Tlaxcala, en atención y seguimiento a las promociones y demás documentación relativas a medios de impugnación que los promoventes tramiten en ejercicio de sus derechos político-electorales.	Marque el nivel del objetivo en la Matriz de Marco Lógico ^{3.1.2}			
		Fin	Propósito	Componente	Actividad
Objetivo Ponderado^{3.1.3}					50.00%

Indicador^{3.2}

Datos de identificación del indicador^{3.2.1}

Orden: ^{3.2.1.1}	4	Nombre del indicador: ^{3.2.1.2}	Desempeño Jurisdiccional		
Dimensión del indicador: ^{3.2.1.3}	Eficacia	Tipo de indicador para resultados: ^{3.2.1.4}	Gestión		
Definición del indicador: ^{3.2.1.5}	Desempeño Jurisdiccional				
Tipo valor de la meta: ^{3.2.1.6}	Relativo	Unidad de medida: ^{3.2.1.8}	Documento		
Método de cálculo: ^{3.2.1.7}	Numerador	Total de sentencias emitidas por el Tribunal Electoral de Tlaxcala			
	Denominador	Total de mociones recibidas en el Tribunal Electoral de Tlaxcala			
Desagregación geográfica: ^{3.2.1.9}	Estatal	Frecuencia de medición: ^{3.2.1.10}	Mensual		
Contribución Agenda 2030:	SI		NO		
Objetivo Agenda 2030:	16: Paz, Justicia e Instituciones Sólidas. Promover sociedades pacíficas e inclusivas para el desarrollo sostenible, facilitar el acceso a la justicia para todos los niveles instituciones eficaces e inclusivas que rindan cuentas				
Transversalidad: ^{3.2.1.11}					
Enfoque de transversalidad: ^{3.2.1.11.1}	Igualdad laboral y no discriminación				
Hombres: ^{3.2.1.11.2}	614,565	Mujeres: ^{3.2.1.11.3}	658,282	Total: ^{3.2.1.11.4}	1,272,847
Serie de Información Disponible: ^{3.2.1.12}					
Información disponible: ^{3.2.1.12.1}	Página oficial del Tribunal Electoral de Tlaxcala: www.tetlax.org.mx				

Características del indicador^{3.2.2}

Calificación: ^{3.2.2.2}	Característica: ^{3.2.2.1}					
	Claridad: ^{3.2.2.1.1}	Relevancia: ^{3.2.2.1.2}	Economía: ^{3.2.2.1.3}	Monitoreable: ^{3.2.2.1.4}	Adecuado: ^{3.2.2.1.5}	Aporte marginal: ^{3.2.2.1.6}
No cumple						
Cumple parcialmente						
Cumple						

Contacto indicador^{3.2.3}

Nombre: ^{3.2.3.1}	Gustavo	Area: ^{3.2.3.4}	Secretaría de Acuerdos
----------------------------	---------	--------------------------	------------------------

**GOBIERNO DEL ESTADO DE TLAXCALA
ANTEPROYECTO DE PRESUPUESTO DE EGRESOS 2024
FICHA DE INDICADOR**

Apellido paterno ^{3.2.3.2}	Tlatzimatzí	Puesto ^{3.2.3.5}	Secretario de Acuerdos por Ministerio de Ley
Apellido materno ^{3.2.3.3}	Flores	Teléfono ^{3.2.3.7}	246 466 5185
Correo electrónico ^{3.2.3.6}	gustavo.tlatzimatzí@tetlax.org.mx		

Determinación de metas ^{3.2.4}

Viabilidad de la meta ^{3.2.4.1}

Meta acumulable ^{3.2.4.1.1}	SI	Comportamiento del indicador ^{3.2.4.1.2}	ascendente
Factibilidad de la meta ^{3.2.4.1.3}	alta		

Línea base ^{3.2.4.2}

Año ^{3.2.4.2.1}	Valor ^{3.2.4.2.2}			Periodo al que corresponde el valor ^{3.2.4.2.3}
	Indicador (relativo) ^{3.2.4.2.2.1}	Numerador (absoluto) ^{3.2.4.2.2.2}	Denominador (universo de cobertura) ^{3.2.4.2.2.3}	
2021	100%	0	0	

Justificación línea base ^{3.2.4.2.4}

Parámetros de semaforización ^{3.2.4.3}

Tipo de valor ^{3.2.4.3.1}	Límite Superior		Límite Inferior	
	Verde	110		90
Amarillo	120		80	
Rojo	121		79	

Meta sexenal ^{3.2.4.4}

Año ^{3.2.4.4.1}	Valor ^{3.2.4.4.2}			Periodo al que corresponde el valor ^{3.2.4.4.3}
	Indicador ^{3.2.4.4.2.1} (relativo)	Numerador ^{3.2.4.4.2.2} (absoluto)	Denominador ^{3.2.4.4.2.3} (universo de cobertura)	
2024	100	600	600	ene-dic

Metas intermedias ^{3.2.4.5}

Año ^{3.2.4.5.1}	Valor ^{3.2.4.5.2}			Periodo al que corresponde el valor ^{3.2.4.5.3}
	Indicador ^{3.2.4.5.2.1} (relativo)	Numerador ^{3.2.4.5.2.2} (absoluto)	Denominador ^{3.2.4.5.2.3} (universo de cobertura)	
2018 ^{3.2.4.5.1.1}	0			
2019 ^{3.2.4.5.1.2}	0			
2020 ^{3.2.4.5.1.3}	0			
2021 ^{3.2.4.5.1.4}	0			
2022 ^{3.2.4.5.1.5}	0			
2023 ^{3.2.4.5.1.6}	0			
2024 ^{3.2.4.5.1.7}	100	600	600	ene-dic

Metas del ciclo presupuestario ^{3.2.4.6}

Periodo ^{3.2.4.6.1} (según la frecuencia de medición)	Valor ^{3.2.4.6.2}			Periodo al que corresponde el valor ^{3.2.4.6.3}
	Indicador ^{3.2.4.6.2.1} (relativo)	Numerador ^{3.2.4.6.2.2} (absoluto)	Denominador ^{3.2.4.6.2.3} (universo de cobertura)	
Periodo 1	3.33	20	20	Enero
Periodo 2	6.67	40	40	Febrero
Periodo 3	8.33	50	50	Marzo
Periodo 4	8.33	50	50	Abril
Periodo 5	6.67	40	40	Mayo
Periodo 6	16.67	100	100	Junio
Periodo 7	25.00	150	150	Julio
Periodo 8	8.33	50	50	Agosto
Periodo 9	6.67	40	40	Septiembre
Periodo 10	3.33	20	20	Octubre
Periodo 11	3.33	20	20	Noviembre
Periodo 12	3.34	20	20	Diciembre

Características de las variables ^{3.2.5} (Se debe llenar este conjunto tanta veces como número de variables existan)	
Nombre ^{3.2.5.1}	TSETET
Descripción de la variable ^{3.2.5.2}	Total de sentencias emitidas por el Tribunal Electoral de Tlaxcala
Medios de verificación ^{3.2.5.3}	Página oficial del Tribunal Electoral de Tlaxcala
Unidad de medida ^{3.2.5.4}	Documento
Desagregación geográfica ^{3.2.5.5}	Estatal
Frecuencia ^{3.2.5.6}	Mensual
Método de recopilación de datos ^{3.2.5.7}	Registros jurisdiccionales
Fecha de disponibilidad de la información ^{3.2.5.8}	enero, febrero, marzo, abril, mayo, junio, julio, agosto, septiembre, octubre, noviembre, diciembre

Nombre ^{3.2.5.1}	TPRET
Descripción de la variable ^{3.2.5.2}	Total de promociones recibidas en el Tribunal Electoral de Tlaxcala
Medios de verificación ^{3.2.5.3}	Página oficial del Tribunal Electoral de Tlaxcala
Unidad de medida ^{3.2.5.4}	Documento
Desagregación geográfica ^{3.2.5.5}	Estatal
Frecuencia ^{3.2.5.6}	Mensual
Método de recopilación de datos ^{3.2.5.7}	Registros jurisdiccionales
Fecha de disponibilidad de la información ^{3.2.5.8}	enero, febrero, marzo, abril, mayo, junio, julio, agosto, septiembre, octubre, noviembre, diciembre

Elaboro

C.P. Horacio López Hernández
Director Administrativo

Responsable del Proyecto

C.P. Horacio López Hernández
Director Administrativo

Autorizó

Mtra. Claudia Salvador Ángel
Magistrada Presidenta



**Tribunal Electoral de Tlaxcala
PRESIDENCIA**

Datos de Identificación¹

Dependencia:	68 TRIBUNAL ELECTORAL DE TLAXCALA
Proyecto:	CONCILIACION DE CONTROVERSIAS, CALIFICACION Y APLICACIÓN DE SANCIONES
Finalidad:	1. Gobierno
Función:	2. Justicia
Subfunción:	1. Impartición de Justicia

Matriz de Indicadores para Resultados³

Resumen Narrativo^{3.1}

Objetivo al que corresponde el indicador ^{3.1.1}	Llevar a cabo la capacitación en el ámbito democrático y de impartición de justicia desde una perspectiva de género, incluyente, abierta, no discriminatorio, en respeto a los derechos humanos, así como la formación en archivonomía.	Marque el nivel del objetivo en la Matriz de Marco Lógico ^{3.1.2}			
		Fin	Propósito	Componente	Actividad
Objetivo Ponderado^{3.1.3}					50.00%

Indicador^{3.2}

Datos de identificación del indicador^{3.2.1}

Orden: ^{3.2.1.1}		5	Nombre del indicador ^{3.2.1.2}	Formación intelectual		
Dimensión del indicador ^{3.2.1.3}	Eficacia		Tipo de indicador para resultados ^{3.2.1.4}	Gestión		
Definición del indicador ^{3.2.1.5}			Formación intelectual			
Tipo valor de la meta ^{3.2.1.6}	Relativo		Unidad de medida ^{3.2.1.8}	Capacitación		
Método de cálculo ^{3.2.1.7}	Numerador		Número de personal que acreditó capacitación			
	Denominador		Número de personal adscrito al Tribunal Electoral de Tlaxcala			
Desagregación geográfica ^{3.2.1.9}	Estatal		Frecuencia de medición ^{3.2.1.10}	Mensual		
Contribución Agenda 2030:		SI		NO		
Objetivo Agenda 2030:		16: Paz, Justicia e Instituciones Sólidas. Promover sociedades pacíficas e inclusivas para el desarrollo sostenible, facilitar el acceso a la justicia para todos los niveles instituciones eficaces e inclusivas que rindan cuentas				
Transversalidad^{3.2.1.11}						
Enfoque de transversalidad ^{3.2.1.11.1}			Igualdad laboral y no discriminación			
Hombres ^{3.2.1.11.2}	614,565	Mujeres ^{3.2.1.11.3}	658,282	Total ^{3.2.1.11.4}	1,272,847	
Serie de Información Disponible^{3.2.1.12}						
Información disponible ^{3.2.1.12.1}		Página oficial del Tribunal Electoral de Tlaxcala: www.tetlax.org.mx				

Características del indicador^{3.2.2}

Calificación ^{3.2.2.2}	Característica ^{3.2.2.1}					
	Claridad ^{3.2.2.1.1}	Relevancia ^{3.2.2.1.2}	Economía ^{3.2.2.1.3}	Monitoreable ^{3.2.2.1.4}	Adecuado ^{3.2.2.1.5}	Aporte marginal ^{3.2.2.1.6}
No cumple						
Cumple parcialmente						
Cumple						

Contacto indicador^{3.2.3}

Nombre ^{3.2.3.1}	Jose Luis	Area ^{3.2.3.4}	Dirección de Capacitación y enlace institucional
Apellido paterno ^{3.2.3.2}	Martínez	Puesto ^{3.2.3.5}	Director de Capacitación y enlace institucional
Apellido materno ^{3.2.3.3}	Mejía	Teléfono ^{3.2.3.7}	246 466 5185
Correo electrónico ^{3.2.3.6}	capacitacion@tetlax.org.mx		

Determinación de metas ^{3.2.4}

Viabilidad de la meta ^{3.2.4.1}

Meta acumulable ^{3.2.4.1.1}	SI	Comportamiento del indicador ^{3.2.4.1.2}	ascendente
Factibilidad de la meta ^{3.2.4.1.3}	alta		

Línea base ^{3.2.4.2}

Año ^{3.2.4.2.1}	Valor ^{3.2.4.2.2}			Periodo al que corresponde el valor ^{3.2.4.2.3}
	Indicador (relativo) ^{3.2.4.2.2.1}	Numerador (absoluto) ^{3.2.4.2.2.2}	Denominador (universo de cobertura) ^{3.2.4.2.2.3}	
2021	100%	0	0	

Justificación línea base ^{3.2.4.2.4}

Parámetros de semaforización ^{3.2.4.3}

Tipo de valor ^{3.2.4.3.1}		
	Limite Superior	Limite Inferior
Verde	110	90
Amarillo	120	80
Rojo	121	79

Meta sexenal ^{3.2.4.4}

Año ^{3.2.4.4.1}	Valor ^{3.2.4.4.2}			Periodo al que corresponde el valor ^{3.2.4.4.3}
	Indicador ^{3.2.4.4.2.1} (relativo)	Numerador ^{3.2.4.4.2.2} (absoluto)	Denominador ^{3.2.4.4.2.3} (universo de cobertura)	
2024	100	5	5	ene-dic

Metas intermedias ^{3.2.4.5}

Año ^{3.2.4.5.1}	Valor ^{3.2.4.5.2}			Periodo al que corresponde el valor ^{3.2.4.5.3}
	Indicador ^{3.2.4.5.2.1} (relativo)	Numerador ^{3.2.4.5.2.2} (absoluto)	Denominador ^{3.2.4.5.2.3} (universo de cobertura)	
2018 ^{3.2.4.5.1.1}	0			
2019 ^{3.2.4.5.1.2}	0			
2020 ^{3.2.4.5.1.3}	0			
2021 ^{3.2.4.5.1.4}	0			
2022 ^{3.2.4.5.1.5}	0			
2023 ^{3.2.4.5.1.6}	0			
2024 ^{3.2.4.5.1.7}	100	5	5	ene-dic

Metas del ciclo presupuestario ^{3.2.4.6}

Periodo ^{3.2.4.6.1} (según la frecuencia de medición)	Valor ^{3.2.4.6.2}			Periodo al que corresponde el valor ^{3.2.4.6.3}
	Indicador ^{3.2.4.6.2.1} (relativo)	Numerador ^{3.2.4.6.2.2} (absoluto)	Denominador ^{3.2.4.6.2.3} (universo de cobertura)	
Periodo 1				Enero
Periodo 2	20.00	1	1	Febrero
Periodo 3	20.00	1	1	Marzo
Periodo 4	20.00	1	1	Abril
Periodo 5				Mayo
Periodo 6				Junio
Periodo 7				Julio
Periodo 8				Agosto
Periodo 9				Septiembre
Periodo 10				Octubre
Periodo 11	20.00	1	1	Noviembre
Periodo 12	20.00	1	1	Diciembre

Características de las variables ^{3.2.5} (Se debe llenar esta conjunto tanta veces como número de variables existan)

Nombre ^{3.2.5.1}	NPAC
Descripción de la variable ^{3.2.5.2}	Número de personal que acreditó capacitación
Medios de verificación ^{3.2.5.3}	Página oficial del Tribunal Electoral de Tlaxcala
Unidad de medida ^{3.2.5.4}	Capacitación
Desagregación geográfica ^{3.2.5.5}	Estatal
Frecuencia ^{3.2.5.6}	Mensual
Método de recopilación de datos ^{3.2.5.7}	Registros administrativos
Fecha de disponibilidad de la información ^{3.2.5.8}	febrero, marzo, abril, octubre y noviembre

Nombre ^{3.2.5.1}	NPATET
Descripción de la variable ^{3.2.5.2}	Número de personal adscrito al Tribunal Electoral de Tlaxcala
Medios de verificación ^{3.2.5.3}	Página oficial del Tribunal Electoral de Tlaxcala
Unidad de medida ^{3.2.5.4}	Capacitación
Desagregación geográfica ^{3.2.5.5}	Estatal
Frecuencia ^{3.2.5.6}	Mensual
Método de recopilación de datos ^{3.2.5.7}	Registros administrativos
Fecha de disponibilidad de la información ^{3.2.5.8}	febrero, marzo, abril, octubre y noviembre

Elaboró

C.P. Horacio López Hernández
Director Administrativo

Responsable del Proyecto

C.P. Horacio López Hernández
Director Administrativo



**Tribunal Electoral de Tlaxcala
PRESIDENCIA**

Autorizó

Mtra. Claudia Salvador Angel
Magistrada Presidenta

Datos de Identificación¹

Dependencia:	68 TRIBUNAL ELECTORAL DE TLAXCALA
Proyecto:	CONCILIACION DE CONTROVERSIAS, CALIFICACION Y APLICACIÓN DE SANCIONES
Finalidad:	1. Gobierno
Función:	2. Justicia
Subfunción:	1. Impartición de Justicia

Matriz de Indicadores para Resultados³

Resumen Narrativo^{3.1}

Objetivo al que corresponde el indicador ^{3.1.1}	Cultura democrática garantizada a la ciudadanía a través de medios de difusión que se encuentran en la página oficial del Tribunal Electoral de Tlaxcala, proporcionados a través de las infografías y la revista digital.	Marque el nivel del objetivo en la Matriz de Marco Lógico ^{3.1.2}			
		Fin	Propósito	Componente	Actividad
Objetivo Ponderado ^{3.1.3}				100.00%	

Indicador^{3.2}

Datos de identificación del indicador^{3.2.1}

Orden: ^{3.2.1.1}		6	Nombre del indicador ^{3.2.1.2}	Medios digitales		
Dimensión del indicador ^{3.2.1.3}	Eficiencia		Tipo de indicador para resultados ^{3.2.1.4}	Gestión		
Definición del indicador ^{3.2.1.5}	Medios digitales					
Tipo valor de la meta ^{3.2.1.6}	Relativo		Unidad de medida ^{3.2.1.8}	Infografía		
Método de cálculo ^{3.2.1.7}	Numerador	Número de infografías realizadas				
	Denominador	Número de infografías programadas				
Desagregación geográfica ^{3.2.1.9}	Estatad		Frecuencia de medición ^{3.2.1.10}	Mensual		
Contribución Agenda 2030:		SI			NO	
Objetivo Agenda 2030:		16: Paz, Justicia e Instituciones Sólidas. Promover sociedades pacíficas e inclusivas para el desarrollo sostenible, facilitar el acceso a la justicia para todos los niveles instituciones eficaces e inclusivas que rindan cuentas				
Transversalidad ^{3.2.1.11}						
Enfoque de transversalidad ^{3.2.1.11.1}		Igualdad laboral y no discriminación				
Hombres ^{3.2.1.11.2}	614,565	Mujeres ^{3.2.1.11.3}	658,282	Total ^{3.2.1.11.4}	1,272,847	
Serie de Información Disponible ^{3.2.1.12}						
Información disponible ^{3.2.1.12.1}		Página oficial del Tribunal Electoral de Tlaxcala: www.telfax.org.mx				

Características del indicador^{3.2.2}

Calificación ^{3.2.2.2}	Característica ^{3.2.2.1}					
	Claridad ^{3.2.2.1.1}	Relevancia ^{3.2.2.1.2}	Economía ^{3.2.2.1.3}	Monitoreable ^{3.2.2.1.4}	Adecuado ^{3.2.2.1.5}	Aporte marginal ^{3.2.2.1.6}
No cumple						
Cumple parcialmente						
Cumple						

Contacto indicador^{3.2.3}

Nombre ^{3.2.3.1}	Jose Luis	Area ^{3.2.3.4}	Dirección de Capacitación y enlace institucional
Apellido paterno ^{3.2.3.2}	Martínez	Puesto ^{3.2.3.5}	Director de Capacitación y enlace institucional
Apellido materno ^{3.2.3.3}	Mejía	Teléfono ^{3.2.3.7}	246 466 5185
Correo electrónico ^{3.2.3.6}	capacitacion@tetlax.org.mx		

Determinación de metas ^{3.2.4}

Viabilidad de la meta ^{3.2.4.1}

Meta acumulable ^{3.2.4.1.1}	SI	Comportamiento del indicador ^{3.2.4.1.2}	ascendente
Factibilidad de la meta ^{3.2.4.1.3}	alta		

Línea base ^{3.2.4.2}

Año ^{3.2.4.2.1}	Valor ^{3.2.4.2.2}			Periodo al que corresponde el valor ^{3.2.4.2.3}
	Indicador (relativo) ^{3.2.4.2.2.1}	Numerador (absoluto) ^{3.2.4.2.2.2}	Denominador (universo de cobertura) ^{3.2.4.2.2.3}	
2021	100%	0	0	

Justificación línea base ^{3.2.4.2.4}

Parámetros de semaforización ^{3.2.4.3}

Tipo de valor ^{3.2.4.3.1}	Limite Superior	Limite Inferior
Verde	110	90
Amarillo	120	80
Rojo	121	79

Meta sexenal ^{3.2.4.4}

Año ^{3.2.4.4.1}	Valor ^{3.2.4.4.2}			Periodo al que corresponde el valor ^{3.2.4.4.3}
	Indicador ^{3.2.4.4.2.1} (relativo)	Numerador ^{3.2.4.4.2.2} (absoluto)	Denominador ^{3.2.4.4.2.3} (universo de cobertura)	
2024	100	5	5	ene-dic

Metas intermedias ^{3.2.4.5}

Año ^{3.2.4.5.1}	Valor ^{3.2.4.5.2}			Periodo al que corresponde el valor ^{3.2.4.5.3}
	Indicador ^{3.2.4.5.2.1} (relativo)	Numerador ^{3.2.4.5.2.2} (absoluto)	Denominador ^{3.2.4.5.2.3} (universo de cobertura)	
2018 ^{3.2.4.5.1.1}	0			
2019 ^{3.2.4.5.1.2}	0			
2020 ^{3.2.4.5.1.3}	0			
2021 ^{3.2.4.5.1.4}	0			
2022 ^{3.2.4.5.1.5}	0			
2023 ^{3.2.4.5.1.6}	0			
2024 ^{3.2.4.5.1.7}	100	5	5	Diciembre

Metas del ciclo presupuestario ^{3.2.4.6}

Periodo ^{3.2.4.6.1} (según la frecuencia de medición)	Valor ^{3.2.4.6.2}			Periodo al que corresponde el valor ^{3.2.4.6.3}
	Indicador ^{3.2.4.6.2.1} (relativo)	Numerador ^{3.2.4.6.2.2} (absoluto)	Denominador ^{3.2.4.6.2.3} (universo de cobertura)	
Periodo 1				Enero
Periodo 2	20.00	1	1	Febrero
Periodo 3	20.00	1	1	Marzo
Periodo 4	20.00	1	1	Abril
Periodo 5				Mayo
Periodo 6				Junio
Periodo 7				Julio
Periodo 8				Agosto
Periodo 9				Septiembre
Periodo 10				Octubre
Periodo 11	20.00	1	1	Noviembre
Periodo 12	20.00	1	1	Diciembre

Características de las variables ^{3.2.5} (Se debe llenar este conjunto tanta veces como número de variables existan)

Nombre ^{3.2.5.1}	NIR
Descripción de la variable ^{3.2.5.2}	Número de infografías realizadas
Medios de verificación ^{3.2.5.3}	Página oficial del Tribunal Electoral de Tlaxcala
Unidad de medida ^{3.2.5.4}	Infografía
Desagregación geográfica ^{3.2.5.5}	Estatal
Frecuencia ^{3.2.5.6}	Mensual
Método de recopilación de datos ^{3.2.5.7}	Registros administrativos y página oficial
Fecha de disponibilidad de la información ^{3.2.5.8}	febrero, marzo, abril, octubre y noviembre

Nombre ^{3.2.5.1}	NIP
Descripción de la variable ^{3.2.5.2}	Número de infografías programadas
Medios de verificación ^{3.2.5.3}	Página oficial del Tribunal Electoral de Tlaxcala
Unidad de medida ^{3.2.5.4}	Infografía
Desagregación geográfica ^{3.2.5.5}	Estatal
Frecuencia ^{3.2.5.6}	Mensual
Método de recopilación de datos ^{3.2.5.7}	Registros administrativos y página oficial
Fecha de disponibilidad de la información ^{3.2.5.8}	febrero, marzo, abril, octubre y noviembre

Elaboró

C.P. Horacio López Hernández
Director Administrativo

Responsable del Proyecto

C.P. Horacio López Hernández
Director Administrativo



Autorizó

Mtra. Claudia Salvador Angel
Magistrada Presidenta

Datos de Identificación¹

Dependencia:	68 TRIBUNAL ELECTORAL DE TLAXCALA
Proyecto:	CONCILIACION DE CONTROVERSIAS, CALIFICACION Y APLICACIÓN DE SANCIONES
Finalidad:	1. Gobierno
Función:	2. Justicia
Subfunción:	1. Impartición de Justicia

Matriz de Indicadores para Resultados³

Resumen Narrativo^{3.1}

Objetivo al que corresponde el indicador ^{3.1.1}	Colaborar y organizar los eventos en los que se cuente con la participación de niñas, niños y adolescentes; así como de la ciudadanía interesada en el ejercicio de la divulgación en materia electoral..	Marque el nivel del objetivo en la Matriz de Marco Lógico ^{3.1.2}			
		Fin	Propósito	Componente	Actividad
Objetivo Ponderado^{3.1.3}					50.00%

Indicador^{3.2}

Datos de identificación del indicador^{3.2.1}

Orden: ^{3.2.1.1}		7	Nombre del indicador ^{3.2.1.2}	Cultura democrática		
Dimensión del indicador ^{3.2.1.3}	Eficacia		Tipo de indicador para resultados ^{3.2.1.4}	Gestión		
Definición del indicador ^{3.2.1.5}				Cultura democrática		
Tipo valor de la meta ^{3.2.1.6}	Relativo		Unidad de medida ^{3.2.1.8}	Reporte		
Método de cálculo ^{3.2.1.7}	Numerador		Número de acciones de cultura democrática efectuadas			
	Denominador		Número de acciones de cultura democrática programadas			
Desagregación geográfica ^{3.2.1.9}	Estatal		Frecuencia de medición ^{3.2.1.10}	Mensual		
Contribución Agenda 2030:		SI		NO		
Objetivo Agenda 2030:		16: Paz, Justicia e Instituciones Sólidas. Promover sociedades pacíficas e inclusivas para el desarrollo sostenible, facilitar el acceso a la justicia para todos los niveles instituciones eficaces e inclusivas que rindan cuentas				
Transversalidad^{3.2.1.11}						
Enfoque de transversalidad ^{3.2.1.11.1}			Igualdad laboral y no discriminación			
Hombres ^{3.2.1.11.2}	614,565	Mujeres ^{3.2.1.11.3}	658,282	Total ^{3.2.1.11.4}	1,272,847	
Serie de Información Disponible^{3.2.1.12}						
Información disponible ^{3.2.1.12.1}	Página oficial del Tribunal Electoral de Tlaxcala: www.tetlax.org.mx					

Características del indicador^{3.2.2}

Calificación ^{3.2.2.2}	Característica ^{3.2.2.1}					
	Claridad ^{3.2.2.1.1}	Relevancia ^{3.2.2.1.2}	Economía ^{3.2.2.1.3}	Monitoreable ^{3.2.2.1.4}	Adecuado ^{3.2.2.1.5}	Aporte marginal ^{3.2.2.1.6}
No cumple						
Cumple parcialmente						
Cumple						

Contacto indicador^{3.2.3}

**GOBIERNO DEL ESTADO DE TLAXCALA
ANTEPROYECTO DE PRESUPUESTO DE EGRESOS 2024
FICHA DE INDICADOR**

Nombre ^{3.2.3.1}	Jose Luis	Area ^{3.2.3.4}	Dirección de Capacitación y enlace institucional
Apellido paterno ^{3.2.3.2}	Martínez	Puesto ^{3.2.3.5}	Director de Capacitación y enlace institucional
Apellido materno ^{3.2.3.3}	Mejía	Teléfono ^{3.2.3.7}	246 466 5185
Correo electrónico ^{3.2.3.6}	capacitacion@telax.org.mx		

Determinación de metas ^{3.2.4}

Viabilidad de la meta ^{3.2.4.1}

Meta acumulable ^{3.2.4.1.1}	SI	Comportamiento del indicador ^{3.2.4.1.2}	ascendente
Factibilidad de la meta ^{3.2.4.1.3}	alta		

Línea base ^{3.2.4.2}

Año ^{3.2.4.2.1}	Valor ^{3.2.4.2.2}			Periodo al que corresponde el valor ^{3.2.4.2.3}
	Indicador (relativo) ^{3.2.4.2.2.1}	Numerador (absoluto) ^{3.2.4.2.2.2}	Denominador (universo de cobertura) ^{3.2.4.2.2.3}	
2021	100%	0	0	

Justificación línea base ^{3.2.4.2.4}

Parámetros de semaforización ^{3.2.4.3}

Tipo de valor ^{3.2.4.3.1}	Limite Superior	Limite Inferior
Verde	110	90
Amarillo	120	80
Rojo	121	79

Meta sexenal ^{3.2.4.4}

Año ^{3.2.4.4.1}	Valor ^{3.2.4.4.2}			Periodo al que corresponde el valor ^{3.2.4.4.3}
	Indicador ^{3.2.4.4.2.1} (relativo)	Numerador ^{3.2.4.4.2.2} (absoluto)	Denominador ^{3.2.4.4.2.3} (universo de cobertura)	
2024	100	2	2	ene-dic

Metas intermedias ^{3.2.4.5}

Año ^{3.2.4.5.1}	Valor ^{3.2.4.5.2}			Periodo al que corresponde el valor ^{3.2.4.5.3}
	Indicador ^{3.2.4.5.2.1} (relativo)	Numerador ^{3.2.4.5.2.2} (absoluto)	Denominador ^{3.2.4.5.2.3} (universo de cobertura)	
2018 ^{3.2.4.5.1.1}	0			
2019 ^{3.2.4.5.1.2}	0			
2020 ^{3.2.4.5.1.3}	0			
2021 ^{3.2.4.5.1.4}	0			
2022 ^{3.2.4.5.1.5}	0			
2023 ^{3.2.4.5.1.6}	0			
2024 ^{3.2.4.5.1.7}	100	2	2	ene-dic

Metas del ciclo presupuestario ^{3.2.4.6}

Periodo ^{3.2.4.6.1} (según la frecuencia de medición)	Valor ^{3.2.4.6.2}			Periodo al que corresponde el valor ^{3.2.4.6.3}
	Indicador ^{3.2.4.6.2.1} (relativo)	Numerador ^{3.2.4.6.2.2} (absoluto)	Denominador ^{3.2.4.6.2.3} (universo de cobertura)	
Periodo 1				Enero
Periodo 2				Febrero
Periodo 3				Marzo
Periodo 4	50	1	1	Abril
Periodo 5				Mayo
Periodo 6				Junio
Periodo 7				Julio
Periodo 8				Agosto
Periodo 9				Septiembre
Periodo 10				Octubre
Periodo 11	50	1	1	Noviembre
Periodo 12				Diciembre

Características de las variables ^{3.2.5} (Se debe llenar este conjunto tanta veces como número de variables existan)

Nombre ^{3.2.5.1}	NACDE
Descripción de la variable ^{3.2.5.2}	Número de acciones de cultura democrática efectuadas
Medios de verificación ^{3.2.5.3}	Página oficial del Tribunal Electoral de Tlaxcala
Unidad de medida ^{3.2.5.4}	Reporte
Desagregación geográfica ^{3.2.5.5}	Estatal
Frecuencia ^{3.2.5.6}	Mensual
Método de recopilación de datos ^{3.2.5.7}	Registros administrativos
Fecha de disponibilidad de la información ^{3.2.5.8}	abril y noviembre

Nombre ^{3.2.5.1}	NACDP
Descripción de la variable ^{3.2.5.2}	Número de acciones de cultura democrática programadas
Medios de verificación ^{3.2.5.3}	Página oficial del Tribunal Electoral de Tlaxcala
Unidad de medida ^{3.2.5.4}	Reporte
Desagregación geográfica ^{3.2.5.5}	Estatal
Frecuencia ^{3.2.5.6}	Mensual
Método de recopilación de datos ^{3.2.5.7}	Registros administrativos
Fecha de disponibilidad de la información ^{3.2.5.8}	abril y noviembre

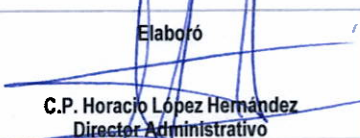
Elaboró

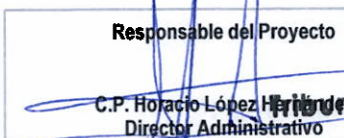
C.P. Horacio López Hernández
Director Administrativo

Responsable del Proyecto

C.P. Horacio López Hernández
Director Administrativo



Autorizó

Mtra. Claudia Salvador Angel
Magistrada Presidenta

Datos de Identificación¹

Dependencia:	68 TRIBUNAL ELECTORAL DE TLAXCALA
Proyecto:	CONCILIACION DE CONTROVERSIAS, CALIFICACION Y APLICACION DE SANCIONES
Finalidad:	1. Gobierno
Función:	2. Justicia
Subfunción:	1. Impartición de Justicia

Matriz de Indicadores para Resultados³

Resumen Narrativo^{3.1}

Objetivo al que corresponde el indicador ^{3.1.1}	Elaborar planes y programas para la prevención, atención y sanción del acoso y la violencia laboral, el hostigamiento sexual y el acoso sexual en el Tribunal, así como continuar con las actividades de protección civil.	Marque el nivel del objetivo en la Matriz de Marco Lógico ^{3.1.2}			
		Fin	Propósito	Componente	Actividad
Objetivo Ponderado^{3.1.3}					50.00%

Indicador^{3.2}

Datos de identificación del indicador^{3.2.1}

Orden: ^{3.2.1.1}		8	Nombre del indicador: ^{3.2.1.2}	Regulación interna		
Dimensión del indicador: ^{3.2.1.3}	Eficacia		Tipo de indicador para resultados: ^{3.2.1.4}	Gestión		
Definición del indicador: ^{3.2.1.5}				Regulación interna		
Tipo valor de la meta: ^{3.2.1.6}	Relativo		Unidad de medida: ^{3.2.1.8}	Documento		
Método de cálculo: ^{3.2.1.7}	Numerador		Total de planes y programas realizados			
	Denominador		Total de planes y programas programados			
Desagregación geográfica: ^{3.2.1.9}	Estatal		Frecuencia de medición: ^{3.2.1.10}	Mensual		
Contribución Agenda 2030:		SI		NO		
Objetivo Agenda 2030:		16: Paz, Justicia e Instituciones Sólidas. Promover sociedades pacíficas e inclusivas para el desarrollo sostenible, facilitar el acceso a la justicia para todos los niveles instituciones eficaces e inclusivas que rindan cuentas				
Transversalidad^{3.2.1.11}						
Enfoque de transversalidad: ^{3.2.1.11.1}			Igualdad laboral y no discriminación			
Hombres: ^{3.2.1.11.2}	614,565	Mujeres: ^{3.2.1.11.3}	658,282	Total: ^{3.2.1.11.4}	1,272,847	
Serie de Información Disponible^{3.2.1.12}						
Información disponible: ^{3.2.1.12.1}	Página oficial del Tribunal Electoral de Tlaxcala: www.tetlax.org.mx					

Características del indicador^{3.2.2}

Calificación: ^{3.2.2.2}	Característica: ^{3.2.2.1}					
	Claridad: ^{3.2.2.1.1}	Relevancia: ^{3.2.2.1.2}	Economía: ^{3.2.2.1.3}	Monitoreable: ^{3.2.2.1.4}	Adecuado: ^{3.2.2.1.5}	Aporte marginal: ^{3.2.2.1.6}
No cumple						
Cumple parcialmente						
Cumple						

Contacto indicador^{3.2.3}

Nombre ^{3.2.3.1}	Jose Luis	Area ^{3.2.3.4}	Dirección de Capacitación y enlace institucional
Apellido paterno ^{3.2.3.2}	Martínez	Puesto ^{3.2.3.5}	Director de Capacitación y enlace institucional
Apellido materno ^{3.2.3.3}	Meja	Teléfono ^{3.2.3.7}	246 466 5185
Correo electrónico ^{3.2.3.6}	capacitacion@tetlax.org.mx		

Determinación de metas ^{3.2.4}

Viabilidad de la meta ^{3.2.4.1}

Meta acumulable ^{3.2.4.1.1}	SI	Comportamiento del indicador ^{3.2.4.1.2}	ascendente
Factibilidad de la meta ^{3.2.4.1.3}	alta		

Línea base ^{3.2.4.2}

Año ^{3.2.4.2.1}	Valor ^{3.2.4.2.2}			Periodo al que corresponde el valor ^{3.2.4.2.3}
	Indicador (relativo) ^{3.2.4.2.2.1}	Numerador (absoluto) ^{3.2.4.2.2.2}	Denominador (universo de cobertura) ^{3.2.4.2.2.3}	
2021	100%	0	0	

Justificación línea base ^{3.2.4.2.4}

Parámetros de semaforización ^{3.2.4.3}

Tipo de valor ^{3.2.4.3.1}		
	Limite Superior	Limite Inferior
Verde	110	90
Amarillo	120	80
Rojo	121	79

Meta sexenal ^{3.2.4.4}

Año ^{3.2.4.4.1}	Valor ^{3.2.4.4.2}			Periodo al que corresponde el valor ^{3.2.4.4.3}
	Indicador ^{3.2.4.4.2.1} (relativo)	Numerador ^{3.2.4.4.2.2} (absoluto)	Denominador ^{3.2.4.4.2.3} (universo de cobertura)	
2024	100	3	3	ene-dic

Metas intermedias ^{3.2.4.5}

Año ^{3.2.4.5.1}	Valor ^{3.2.4.5.2}			Periodo al que corresponde el valor ^{3.2.4.5.3}
	Indicador ^{3.2.4.5.2.1} (relativo)	Numerador ^{3.2.4.5.2.2} (absoluto)	Denominador ^{3.2.4.5.2.3} (universo de cobertura)	
2018 ^{3.2.4.5.1.1}	0			
2019 ^{3.2.4.5.1.2}	0			
2020 ^{3.2.4.5.1.3}	0			
2021 ^{3.2.4.5.1.4}	0			
2022 ^{3.2.4.5.1.5}	0			
2023 ^{3.2.4.5.1.6}	0			
2024 ^{3.2.4.5.1.7}	100	3	3	ene-dic

Metas del ciclo presupuestario ^{3.2.4.6}

Periodo ^{3.2.4.6.1} (según la frecuencia de medición)	Valor ^{3.2.4.6.2}			Periodo al que corresponde el valor ^{3.2.4.6.3}
	Indicador ^{3.2.4.6.2.1} (relativo)	Numerador ^{3.2.4.6.2.2} (absoluto)	Denominador ^{3.2.4.6.2.3} (universo de cobertura)	
Periodo 1	33.33	1	1	Enero
Periodo 2				Febrero
Periodo 3				Marzo
Periodo 4	33.33	1	1	Abril
Periodo 5				Mayo
Periodo 6				Junio
Periodo 7				Julio
Periodo 8				Agosto
Periodo 9	33.34	1	1	Septiembre
Periodo 10				Octubre
Periodo 11				Noviembre
Periodo 12				Diciembre

Características de las variables ^{3.2.5} (Se debe llenar este conjunto **tanta veces como número de variables existan)**

Nombre ^{3.2.5.1}	TPPPCR
Descripción de la variable ^{3.2.5.2}	Total de planes y programas de procesos de certificación realizados
Medios de verificación ^{3.2.5.3}	Página oficial del Tribunal Electoral de Tlaxcala
Unidad de medida ^{3.2.5.4}	Documento
Desagregación geográfica ^{3.2.5.5}	Estatal
Frecuencia ^{3.2.5.6}	Mensual
Método de recopilación de datos ^{3.2.5.7}	Registros administrativos
Fecha de disponibilidad de la información ^{3.2.5.8}	enero, abril y septiembre

Nombre ^{3.2.5.1}	TPPPCP
Descripción de la variable ^{3.2.5.2}	Total de planes y programas de procesos de certificación programados
Medios de verificación ^{3.2.5.3}	Página oficial del Tribunal Electoral de Tlaxcala
Unidad de medida ^{3.2.5.4}	Documento
Desagregación geográfica ^{3.2.5.5}	Estatal
Frecuencia ^{3.2.5.6}	Mensual
Método de recopilación de datos ^{3.2.5.7}	Registros administrativos
Fecha de disponibilidad de la información ^{3.2.5.8}	enero, abril y septiembre

Elaboró

C.P. Horacio López Hernández
Director Administrativo

Responsable del Proyecto

C.P. Horacio López Hernández
Director Administrativo

Autorizó



Tribunal Electoral de Tlaxcala
PRESIDENCIA
Magistra Presidente



Dependencia o Entidad: **68 TRIBUNAL ELECTORAL DE TLAXCALA**
Unidad Responsable: **TRIBUNAL ELECTORAL DE TLAXCALA**
Proyecto: **CONCILIACION DE CONTROVERSIAS, CALIFICACION Y APLICACION DE SANCIONES**

FIN	OBJETIVOS	INDICADORES	TIPO - DIMENSION - FRECUENCIA	MÉTODO DE CALCULO	MEDIOS DE VERIFICACIÓN	SUPUESTOS
	Contribuir al desarrollo de la cultura democrática a través de la función jurisdiccional que realiza el Tribunal Electoral de Tlaxcala, mediante resoluciones y sentencias emitidas de forma eficiente, incluyente, abierta, sin discriminación, y en respeto a los derechos humanos, optimizando el uso del sistema de juicio en línea.	Eficiencia Jurisdiccional	Estratégico - Eficacia - Anual	(Total de sentencias emitidas por el T.E.T./Total de sentencias confirmadas por Autoridades Superiores en materia electoral)*100	Página oficial del Tribunal Electoral de Tlaxcala www.tejta.org.mx	Que los involucrados en la emisión de acciones jurisdiccionales muestren resistencia en la elaboración de las sentencias.
PROPOSITO	Certidumbre jurídica para el uso del Sistema de Juicio en línea en los procedimientos de medios de impugnación interpuestos por quienes vean afectados en sus derechos político-electorales, ante el Tribunal Electoral de Tlaxcala.	Ejecución Jurisdiccional	Estratégico - Eficacia - Anual	(Número de acciones jurisdiccionales realizadas/Número de acciones jurisdiccionales programadas)*100	Página oficial del Tribunal Electoral de Tlaxcala www.tejta.org.mx	Que los ciudadanos en condiciones de ejercer sus derechos políticos electorales por desconocimiento no tramiten promociones.
COMPONENTES	Resolutivos entregados con apego al estricto derecho, cuyo acceso es a través de la difusión con enfoque eficiente, incluyente, abierta, sin discriminación y con respeto a los derechos humanos, a través del uso de medios tecnológicos y del sistema de juicio en línea.	Justicia Abierta	Gestión - Eficacia - Anual	(Número de acciones jurisdiccionales con justicia abierta realizadas/Número de acciones jurisdiccionales con justicia abierta programadas)*100	Página oficial del Tribunal Electoral de Tlaxcala www.tejta.org.mx	Que los ciudadanos en condiciones de ejercer sus derechos políticos electorales por desconocimiento no efectúen las promociones.
	Cultura democrática garantizada a la ciudadanía a través de medios de difusión que se encuentran en la página oficial del Tribunal Electoral de Tlaxcala, proporcionados a través de las infografías y la revista digital.	Medios digitales	Gestión - Eficacia - mensual	(Número de infografías y revista realizadas/ Número de infografías y revista programadas)*100	Página oficial del Tribunal Electoral de Tlaxcala www.tejta.org.mx	Que no se cuente con acciones jurisdiccionales para el desarrollo y elaboración de las infografías.
	Efectuar la cumplimiento de las resoluciones emitidas por el Tribunal Electoral de Tlaxcala, en atención y seguimiento a las promociones y demás documentación relativas a medios de impugnación que los promoventes tramiten en ejercicio de sus derechos político-electorales.	Desempeño jurisdiccional	Gestión - Eficacia - Mensual	(Total de sentencias emitidas por el T.E.T./Total de promociones recibidas en el T.E.T.)*100	Página oficial del Tribunal Electoral de Tlaxcala www.tejta.org.mx	Que los involucrados en la emisión de acciones jurisdiccionales muestren resistencia en la elaboración de las sentencias.
	Llevar a cabo la capacitación en el ámbito democrático y de impartición de justicia desde una perspectiva de género, incluyente, abierta, no discriminatoria, en respeto a los derechos humanos, así como la formación en archivonomía.	Formación intelectual	Gestión - Eficacia - Mensual	(Número de personal que acreditó capacitación/Número de personal adscrito al Tribunal Electoral de Tlaxcala)*100	Página oficial del Tribunal Electoral de Tlaxcala www.tejta.org.mx	Que los interesados en cursar algún tema de capacitación se vean imposibilitados en su tiempo por afectaciones del Covid-19 o alguna de sus variantes.
ACTIVIDADES	Colaborar y organizar los eventos en los que se cuente con la participación de niñas, niños y adolescentes; así como de la ciudadanía interesada en el ejercicio de la divulgación en materia electoral.	Cultura democrática	Gestión - Eficacia - Mensual	(Número de acciones de cultura democrática programadas)*100	Página oficial del Tribunal Electoral de Tlaxcala www.tejta.org.mx	Que los servidores públicos del Tribunal muestren resistencia al cambio de actitud respecto a la difusión de la cultura democrática.
	Elaborar planes y programas para la prevención, atención y sanción del acoso y la violencia laboral, el hostigamiento sexual y el acoso sexual en el Tribunal, así como continuar con las actividades de protección civil.	Regulación interna	Gestión - Eficacia - Mensual	(Total de planes y programas realizados/ Total de programas programados)*100	Página oficial del Tribunal Electoral de Tlaxcala www.tejta.org.mx	Que se presenten casos de acoso laboral, violencia laboral, hostigamiento sexual o acoso sexual en el Tribunal.

Elaborado por:
C.P. Ricardo López Hernández
Director Administrativo

Responsable del Proyecto:
C.P. Ricardo López Hernández
Director Administrativo



Autorizado:
Mara Chudua Salvador Arguel
Magistrada Presidenta

Tribunal Electoral de Tlaxcala
PRESIDENCIA

Dependencia o Entidad: Unidad Responsable:		68 TRIBUNAL ELECTORAL DE TLAXCALA												
		TRIBUNAL ELECTORAL DE TLAXCALA												
Proyecto:		CONCILIACION DE CONTROVERSIAS, CALIFICACION Y APLICACION DE SANCIONES												
		Metas de la MIR (Verbos en Infinitivo)		CALENDARIO										
Nivel	Unidad de Medida	Objetivo Programado 2024	ENE	FEB	MAR	ABR	MAY	JUN	JUL	AGO	SEP	OCT	NOV	DIC
Fin Variable	Informe	600												600
Fin Meta	Porcentaje	100												100.00
Proposito Variable	Reporte	600												600
Proposito Meta	Porcentaje	100												100.00
Componente 1 Variable	Documento	600												600
Componente 1 Meta	Porcentaje	100												100.00
Componente 2 Variable	Infografía	5	1	1	1	1						1	1	
Componente 2 Meta	Porcentaje	100	20.00	20.00	20.00	20.00						20.00	20.00	
Actividad 1.1 Variable	Documento	600	20	40	50	50	40	100	150	50	40	20	20	20
Actividad 1.1 Meta	Porcentaje	100	3.33	6.67	8.33	8.33	6.67	16.67	25.00	8.33	6.67	3.33	3.33	3.34
Actividad 1.2 Variable	Capacitación	5	1	1	1	1						1	1	
Actividad 1.2 Meta	Porcentaje	100	20.00	20.00	20.00	20.00						20.00	20.00	
Actividad 2.1 Variable	Reporte	2			1								1	
Actividad 2.1 Meta	Porcentaje	100			50.00								50.00	

Dependencia o Entidad:

68 TRIBUNAL ELECTORAL DE TLAXCALÁ

Unidad Responsable:

TRIBUNAL ELECTORAL DE TLAXCALA

Proyecto:

CONCILIACION DE CONTROVERSIAS, CALIFICACION Y APLICACION DE SANCIONES

Nivel	Metas de la MIR (Verbos en Infinitivo)	Unidad de Medida	CALENDARIZACIÓN TRIMESTRAL											
			Objetivo Programado 2024		Enero-Marzo		Abril-Junio		Julio-Septiembre		Octubre-Diciembre			
			Meta	%	Meta	%	Meta	%	Meta	%	Meta	%		
Fin Variable	Contribuir al desarrollo de la cultura democrática a través de la función jurisdiccional que realiza el Tribunal Electoral de Tlaxcala, mediante resoluciones y sentencias emitidas de forma eficiente, incluyente, abierta, sin discriminación, y en respeto a los derechos humanos, optimizando el uso del sistema de juicio en línea.	Informe	600	-	-	-	-	-	-	-	-	600.00	-	
Fin Meta	Cumplir con las 30 resoluciones y sentencias programadas a fin de contribuir al desarrollo de la cultura democrática a través de la función jurisdiccional que realiza el Tribunal Electoral de Tlaxcala, emitidas de forma eficiente, incluyente, abierta y sin discriminación.	Porcentaje	100	-	-	-	-	-	-	-	-	100.00	-	
Propósito Variable	Centrar la atención en el uso del Sistema de Juicio en línea en los procedimientos de medios de impugnación, interpuestos por quienes vean afectados en sus derechos políticos-electorales, ante el Tribunal Electoral de Tlaxcala.	Reporte	600	-	-	-	-	-	-	-	-	600.00	-	
Propósito Meta	Cumplir eficazmente con las resoluciones y sentencias de los promoventes de sus derechos político-electorales en forma pronta, expedita y gratuita en la tramitación de medios de impugnación en materia electoral.	Porcentaje	100	-	-	-	-	-	-	-	-	100.00	-	
Componente 1 Variable	Resolutivos entregados con apego al estricto derecho, cuyo acceso es a través de la difusión con enfoque eficiente, incluyente, abierta, sin discriminación y con respeto a los derechos humanos, a través del uso de medios tecnológicos y del sistema de juicio en línea.	Documento	600	-	-	-	-	-	-	-	-	600.00	-	
Componente 1 Meta	Cumplir eficazmente con los resolutivos entregados con apego al estricto derecho, cuyo acceso es a través de la difusión con enfoque eficiente, incluyente, abierta y sin discriminación.	Porcentaje	100	-	-	-	-	-	-	-	-	100.00	-	
Componente 2 Variable	Cultura democrática garantizada a la ciudadanía a través de medios de difusión que se encuentran en la página oficial del Tribunal Electoral de Tlaxcala, proporcionados a través de las infografías y la revista digital.	Infografía	5	2.00	1.00	1.00	1.00	1.00	1.00	1.00	2.00	2.00	2.00	
Componente 2 Meta	Cumplir con la promoción de la cultura democrática garantizada y proporcionada a la ciudadanía, a través de medios de difusión que se encuentran en la página oficial del Tribunal Electoral de Tlaxcala, mediante las infografías y la revista digital.	Porcentaje	100	40.00	20.00	20.00	20.00	20.00	20.00	20.00	40.00	40.00	40.00	
Actividad 1.1 Variable	Efectuar la implementación de las resoluciones emitidas por el Tribunal Electoral de Tlaxcala, en atención y seguimiento a las promociones y demás documentación relativas a medios de impugnación que los promoventes tramiten en ejercicio de sus derechos político-electorales.	Documento	600	110.00	190.00	190.00	240.00	240.00	240.00	240.00	60.00	60.00	60.00	



GOBIERNO DEL ESTADO DE TLAXCALA
 ANTEPROYECTO DE PRESUPUESTO DE EGRESOS 2024
 METAS TRIMESTRALES

Dependencia o Entidad: 68 TRIBUNAL ELECTORAL DE TLAXCALA
 Unidad Responsable: TRIBUNAL ELECTORAL DE TLAXCALA
 Proyecto: CONCILIACION DE CONTROVERSIAS, CALIFICACION Y APLICACION DE SANCIONES

Nivel	Metas de la MIR (Verbos en Infinitivo)	Unidad de Medida	Objetivo Programado 2024	CALENDARIZACION TRIMESTRAL				Meta	%
				Enero-Marzo Meta	Abril-Junio Meta	Julio-Septiembre Meta	Octubre-Diciembre Meta		
Actividad 1.1 Meta	Cumplir con el cien por ciento de la cumplimiento de los autos y resoluciones emitidas por el Tribunal Electoral de Tlaxcala, en atención y seguimiento a las promociones y demás documentación relativas a medios de impugnación que los promoventes tramiten en ejercicio de sus derechos <small>políticos electorales</small>	Porcentaje	100	18.33	31.67	40.00	10.00		
Actividad 1.2 Variable	Llevar a cabo la capacitación en el ámbito democrático y de imparición de justicia desde una perspectiva de género, incluyente, abierta, no discriminatorio, en respeto a los derechos humanos, así como la formación en archivonomía.	Capacitación	5	2.00	1.00	20.00			
Actividad 1.2 Meta	Concretar la capacitación en el ámbito democrático y de imparición de justicia desde una perspectiva de género, incluyente, abierta, no discriminatorio, en respeto a los derechos humanos, de igual forma incluir los inicios de <small>formación en archivonomía</small>	Porcentaje	100	40.00	20.00	40.00			
Actividad 2.1 Variable	Colaborar y organizar los eventos en los que se cuente con la participación de niñas, niños y adolescentes, así como de la ciudadanía interesada en el ejercicio de la divulgación en <small>matrícula electoral</small>	Reporte	2		1.00	1.00			
Actividad 2.1 Meta	Realizar el cumplimiento con los requisitos necesarios para la certificación como: Tribunal abierto, calidad ambiental y acreditación en igualdad laboral y no discriminación; dar <small>continuidad al programa de protección civil</small>	Porcentaje	100		50.00				50.00
Actividad 2.2 Variable	Elaborar planes y programas para la prevención, atención y sanción del acoso y la violencia laboral, el hostigamiento sexual y el acoso sexual en el Tribunal, así como continuar <small>con las actividades de atención civil</small>	Documento	3	1.00	1.00	1.00			
Actividad 2.2 Meta	Eficiencia en la elaboración planes y programas para la prevención, atención y sanción del acoso y la violencia laboral, el hostigamiento sexual y el acoso sexual en el Tribunal, así como continuar con las actividades de protección civil.	Porcentaje	100		33.33		33.34		
Total Anual									

Elaboró
 CP. Héctor López Hernández
 Director Administrativo

Responsable del Proyecto
 CP. Héctor López Hernández
 Director Administrativo



Autorizó
 Mtra. Claudia Salvador Argeñ
 Magistrada Presidenta

TRIBUNAL ELECTORAL DE TLAXCALA
 PRESIDENCIA

Los Metas de las Responsables y unidades, indican en una medida nominal, estadística, censal o porcentual, según fuere el caso, la realización de las acciones.



GOBIERNO DEL ESTADO DE TLAXCALA
ANTEPROYECTO DE PRESUPUESTO DE EGRESOS 2024
FICHA DESCRIPTIVA DE PROYECTO

Dependencia o Entidad:	68 TRIBUNAL ELECTORAL DE TLAXCALA
Unidad Responsable:	TRIBUNAL ELECTORAL DE TLAXCALA
Programa Presupuestario:	PROCURACION E IMPARTICION DE JUSTICIA

Nombre: Conciliación de controversias, calificación y aplicación de sanciones

Tipo de Proyecto: Operación en Proceso Innovación Inversión

Cobertura: Cobertura Estatal Municipal Regional

Equidad: Capacidades Diferentes Indigenas Jovenes Adultos Niños Tercera Edad Toda la Población

Genero: Hombres Mujeres Ambos

Criterio UNICEF: Población Total* No existe padron de beneficiarios Existe padrón de Beneficiarios* Georreferencia*

* Al seleccionar alguno de estos criterios debera llenar lo siguiente: Niños: X Niñas: X Adolescentes: X

Periodicidad: Anual Multianual continuo Multianual inicio Multianual término Fecha de Inicio 01/01/2024 Fecha de Termino 31/12/2024

Destino del Proyecto:	<input type="checkbox"/> Atención de Desastres Naturales	<input type="checkbox"/> Mitigación y Adaptación al Cambio Climático	<input type="checkbox"/> Sector de Economía y Turismo
	<input checked="" type="checkbox"/> Autónomos	<input type="checkbox"/> Municipios	<input type="checkbox"/> Sector Educativo
	<input type="checkbox"/> Fideicomisos	<input type="checkbox"/> Poderes	<input type="checkbox"/> Sector Gobierno, Seguridad y Procuración de Justicia
	<input type="checkbox"/> Gasto Social	<input type="checkbox"/> Sector de Administración	<input type="checkbox"/> Sector Salud

Clasificación Administrativa por Sector Ley de Disciplina Financiera
 Personal Administrativo y de Servicio Público Magisterio Servicios de Salud Seguridad Pública Gastos Asociados a la Implementación de nuevas leyes Sentencias Laborales Definitivas

Finalidad: 1. GOBIERNO
Función: 1.2 JUSTICIA
Sub - Función: 1.2.1 IMPARTICION DE JUSTICIA

Justificación: Organismo Autónomo que realiza funciones jurisdiccionales de impartición de justicia en materia electoral; garantizando el ejercicio y respeto a los derechos político electorales, con enfoque de justicia abierta e igualdad sustantiva, bajo los principios de máxima publicidad, transparencia, certeza, imparcialidad, independencia y legalidad; aplicando criterios de utilidad, confiabilidad, relevancia, comprensibilidad y comparación; adicionalmente haciendo uso en todo momento de los atributos de oportunidad, veracidad, representatividad, objetividad, suficiencia, posibilidad de predicción e importancia relativa.

Objetivos

Fin:	Contribuir al desarrollo de la cultura democrática a través de la función jurisdiccional que realiza el Tribunal Electoral de Tlaxcala, al generar confianza en la ciudadanía sobre las resoluciones y sentencias emitidas de forma eficiente, incluyente, abierta y sin discriminación.
Proposito:	Certidumbre jurídica para el uso del Sistema de Juicio en línea en los procedimientos de medios de impugnación, interpuestos por quienes vean afectados en sus derechos político-electorales, ante el Tribunal Electoral de Tlaxcala.
Componente:	Componente 1: Resolutivos entregados con apego al estricto derecho, cuyo acceso es a través de la difusión con enfoque eficiente, incluyente, abierta, sin discriminación y con respeto a los derechos humanos. Componente 2: Cultura democrática garantizada a la ciudadanía a través de medios de difusión que se encuentran en la página oficial del Tribunal Electoral de Tlaxcala, proporcionados a través de las infografías y la revista digital.

Actividad:

C1.A1. Efectuar la cumplimentación de las resoluciones emitidas por el Tribunal Electoral de Tlaxcala, en atención y seguimiento a las promociones y demás documentación relativas a medios de impugnación que los promoventes tramiten en ejercicio de sus derechos político-electorales; **C1. A2.** Llevar a cabo la capacitación en el ámbito democrático y de impartición de justicia desde una perspectiva de género, incluyente, abierta, no discriminatorio, en respeto a los derechos humanos, así como la formación en archivonomía; **C2.A1.** Colaborar y organizar los eventos en los que se cuente con la participación de niñas, niños y adolescentes; así como de la ciudadanía interesada en el ejercicio de la divulgación en materia electoral.; **C2.A2.** Elaborar planes y programas para la prevención, atención y sanción del acoso y la violencia laboral, el hostigamiento sexual y el acoso sexual en el Tribunal, así como continuar con las actividades de protección civil..

Indicadores

	Nombre	Formulas
Fin:	Efectividad jurisdiccional	(Total de sentencias emitidas por el T.E.T./Total de sentencias confirmadas por Autoridades Superiores en materia electoral)*100
Proposito:	Ejecución jurisdiccional	(Número de acciones jurisdiccionales realizadas/Número de acciones jurisdiccionales programadas)*100
Componente:	Justicia Abierta	(Número de acciones jurisdiccionales con justicia abierta realizadas/Número de acciones jurisdiccionales con justicia abierta programadas)*100
Actividad:	Desempeño jurisdiccional	(Total de sentencias emitidas por el T.E.T./Total de promociones recibidas en el T.E.T) *100
Actividad:	Formación intelectual	(Número de personal que acreditó capacitación/Número de personal adscrito al Tribunal Electoral de Tlaxcala) *100
Componente:	Medios digitales	(Número de infografías y revista realizadas/ Número de infografías y revista programadas)*100
Actividad:	Cultura democrática	(Número de acciones de cultura democrática efectuadas/Número de acciones de cultura democrática programadas)*100
Actividad:	Regulación interna	(Total de planes y programas realizados/ Total de planes y programas programados)*100

FUENTES DE FINANCIAMIENTO

CAPITULO	ESTATAL	OTRAS
Servicios personales		24,345,694.00
Materiales y suministros		1,117,736.00
Servicios generales		1,930,457.00
Transferencias, asignaciones, subsidios y otras ayudas		9,000,000.00
Bienes muebles e inmuebles e Intangibles		600,000.00
Inversión Pública		0.00
TOTAL:		36,993,887.00

Especificar otra fuente de financiamiento:		
Etiquetado	No Etiquetado	
		Recursos Fiscales
		Financiamientos Internos
		Financiamientos Externos
		Ingresos Propios
		Recursos Federales
		Recursos Estatales
		Otros Recursos

Presupuesto estimado: \$ 36,993,887.00

Datos del Líder /Responsable:

Nombre: C.P. Horacio López Hernández
 Cargo: Director Administrativo
 Tel. y Fax: 246 466 5185

Elaboró

C.P. Horacio López Hernández
 Director Administrativo

Responsable del Proyecto

C.P. Horacio López Hernández
 Director Administrativo



Ciudad de México

horacio.lopez@tetlax.org.mx

Autorizó

Mtra. Claudia Salvador Angel
 Presidenta

Tribunal Electoral de Tlaxcala

PRESIDENCIA

Los titulares de las dependencias y entidades o instituciones que reciban recursos estatales parcial o totalmente, serán directamente responsables de la formulación de sus proyectos.



GOBIERNO DEL ESTADO DE TLAXCALA
ANTEPROYECTO DE PRESUPUESTO DE EGRESOS 2024
PROGRAMA OPERATIVO ANUAL 2024

Dependencia o Entidad: 68 TRIBUNAL ELECTORAL DE TLAXCALA

Misión de la Dependencia o Entidad: Impartir justicia electoral, asumiendo su responsabilidad como la máxima autoridad jurisdiccional local en materia de justicia electoral, mediante la tramitación y resolución de los distintos medios de impugnación que se presenten contra actos y omisiones en materia electoral local, acciones sancionadoras y juicios laborales electorales.

Visión de la Dependencia o Entidad: Constituirse en una institución vanguardista en materia de impartición de justicia electoral local, garante de los derechos político electorales de los ciudadanos, así como coadyuvante en la erradicación de toda forma de discriminación y violencia en contra de las mujeres y contra otros grupos en condición de vulnerabilidad

Contribución al Plan Institucional:

Contribución a la Agenda 2030:

Objetivo: 16: Paz, Justicia e Instituciones Sólidas. Promover sociedades pacíficas e inclusivas para el desarrollo sostenible, facilitar el acceso a la justicia para todos los niveles institucionales eficaces e inclusivos que rindan cuentas

Meta: 16.3 Promover el estado de derecho en los planos nacional e internacional y garantizar la igualdad de acceso a la justicia para todos. 16.6 Crear a todos los niveles instituciones eficaces y transparentes que rindan cuentas. 16.7 Garantizar la adopción en todos los niveles de decisiones inclusivas, participativas y representativas que respondan a las necesidades.

Elaboró

C.P. Horacio López Hernández
Director Administrativo

Responsable del Proyecto

C.P. Horacio López Hernández
Director Administrativo

Autorizó /

Mtra. Claudia Salvador Angel
Presidenta

Tribunal Electoral de Tlaxcala
PRESIDENCIA

Administrativa

No. FORMATOS PROGRAMÁTICOS 2024

1.-	Transformación Deseada	PP-FM-03-00
2.-	Árbol del Problema	PP-FM-04-00
3.-	Mapa de Relaciones	PP-FM-05-00
4.-	Matriz de Expectativas y Fuerzas	PP-FM-06-00
5.-	Árbol de Objetivos	PP-FM-07-00
6.-	Acciones	PP-FM-08-00
7.-	Alternativas	PP-FM-09-00
9.-	Ficha de Indicador (SIIF)	PP-FM-0B-02
12.-	Riesgos o MIR (SIIF)	PP-FM-0E-01
13.-	Metas (SIIF)	PP-FM-0F-01
14.-	Metas Trimestrales	PP-FM-0G-01
15.-	Ficha de Proyecto (SIIF)	PP-FM-0H-03
16.-	Programa Operativo Anual (SIIF)	PP-FM-0I-00



GOBIERNO DEL ESTADO DE TLAXCALA ANTEPROYECTO DE PRESUPUESTO DE EGRESOS 2024 SITUACIÓN DESEADA

Dependencia o Entidad: **68 TRIBUNAL ELECTORAL DE TLAXCALA**

Diagnostico (Situación Actual)

La Constitución Política de los Estados Unidos Mexicanos en su artículo 116 fracción IV, establece la creación de los órganos jurisdiccionales electorales de las entidades federativas. En el marco estatal, la Constitución Política del Estado Libre y Soberano de Tlaxcala, en su artículo 95 apartado B, da cumplimiento al mandato constitucional federal y señala la creación del Tribunal Electoral de Tlaxcala, el cual de acuerdo a su propia Ley Orgánica, tiene responsabilidades jurisdiccionales electorales locales, así como actividades administrativas, entre las cuales son: coadyuvar al desarrollo de la cultura democrática, así como a la eliminación de todas las prácticas y conductas de violencia política contra las mujeres y otros grupos vulnerables. Desde el punto de vista del manejo de los recursos públicos y, de acuerdo con el dictamen de la Cuenta Pública del periodo 01 de enero al 31 de diciembre del ejercicio fiscal 2022 emitido por el Congreso de Estado Libre y Soberano de Tlaxcala y hecho del conocimiento de este organismo con fecha 23 de agosto de 2023, en cuanto a los indicadores de cumplimiento de Cuenta Pública y solventación de observaciones, se cumplió con el término de la entrega de la Cuenta Pública en un 100% al entregar la misma en los plazos establecidos por la Ley, por otro lado, en cuanto hace al cumplimiento en solventación de observaciones, se solventaron 54 de las 55 observaciones emitidas en el transcurso del ejercicio, correspondientes a la auditoría financiera, razón por la cual el dictamen emitido es en un sentido aprobatorio.

Transformación Deseada

Contribuir a que la administración, utilización, control y destino de los recursos financieros, humanos y patrimoniales a cargo del Tribunal Electoral sean aplicados con transparencia atendiendo a los criterios de racionalidad, austeridad y disciplina presupuestal y, que la actividad financiera se realice con apego al Presupuesto de Egresos autorizado para el ejercicio fiscal 2024, así como a los ordenamientos legales aplicables, generando con ellos una adecuada rendición de cuentas y evitando observaciones por parte del ente fiscalizador del Estado, todo ello a través de la implementación de las siguientes acciones: 1. Una administración adecuada de los Recursos Humanos, 2. Una eficiente ejecución del Presupuesto y 3. la Gestión correcta de los Recursos Materiales para el cumplimiento de los fines y objetivos del Tribunal Electoral.

Elaboró

C.P. Horacio López Hernández
Director Administrativo



**Tribunal Electoral de Tlaxcala
PRESIDENCIA**

Autorizo

Mtra. Claudia Salgado Angel
Magistrada Presidenta



Dependencia o Entidad:	68 TRIBUNAL ELECTORAL DE TLAXCALA
Unidad Responsable:	TRIBUNAL ELECTORAL DE TLAXCALA
Proyecto:	CONCILIACION DE CONTROVERSIAS, CALIFICACION Y APLICACION DE SANCIONES
Clave Programática Específica:	Matríz Administrativa

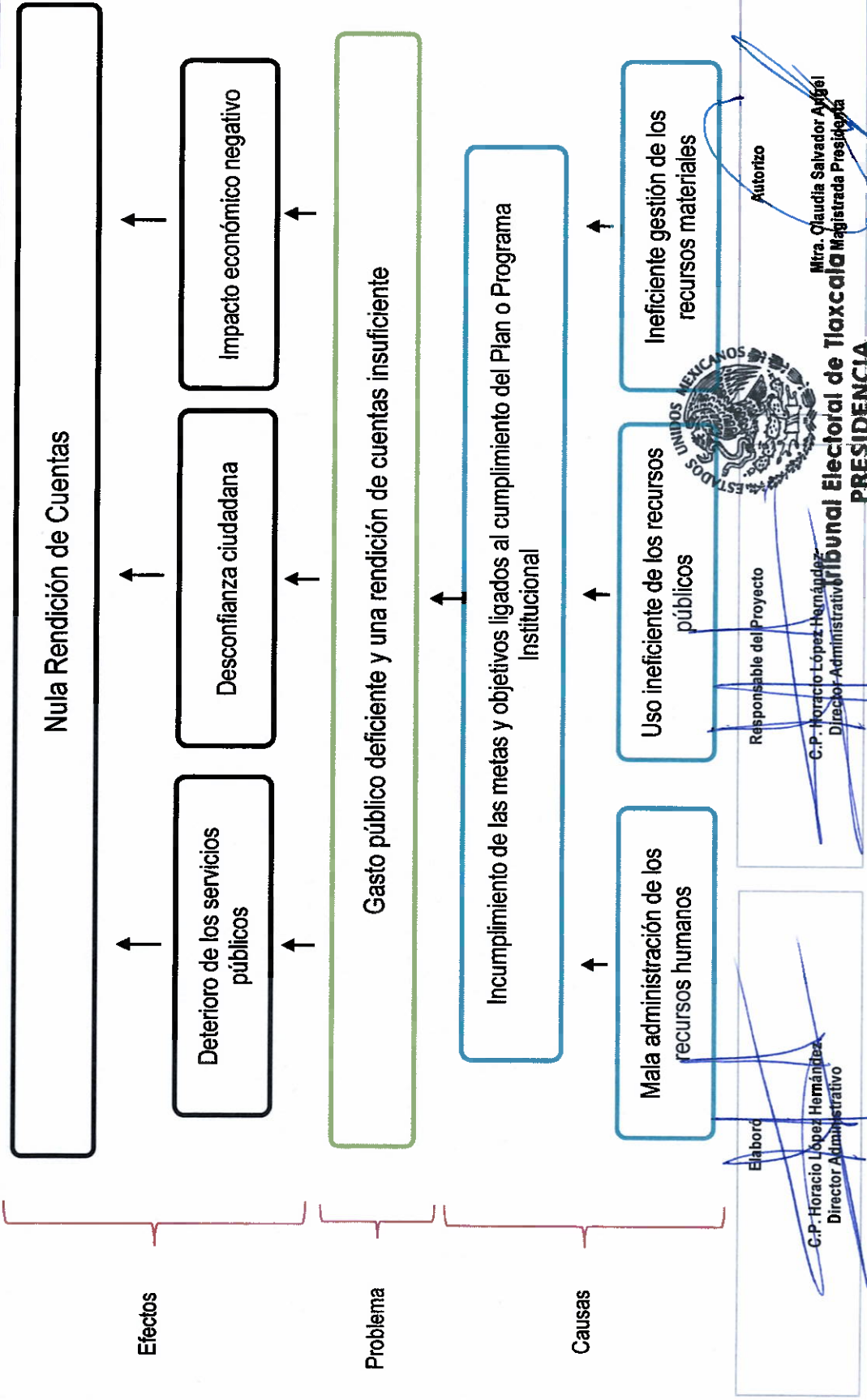

Los titulares de las dependencias y entidades o instituciones que reciben recursos estatales parcial o totalmente, serán directamente responsables de la formulación de sus proyectos.



GOBIERNO DEL ESTADO DE TLAXCALA
ANTEPROYECTO DE PRESUPUESTO DE EGRESOS 2024
ANÁLISIS DE INVOLUCRADOS

Dependencia o Entidad:	68 TRIBUNAL ELECTORAL DE TLAXCALA
Unidad Responsable:	TRIBUNAL ELECTORAL DE TLAXCALA
Proyecto:	CONCILIACION DE CONTROVERSIAS, CALIFICACION Y APLICACION DE SANCIONES
Clave Programática Específica:	Matriz Administrativa

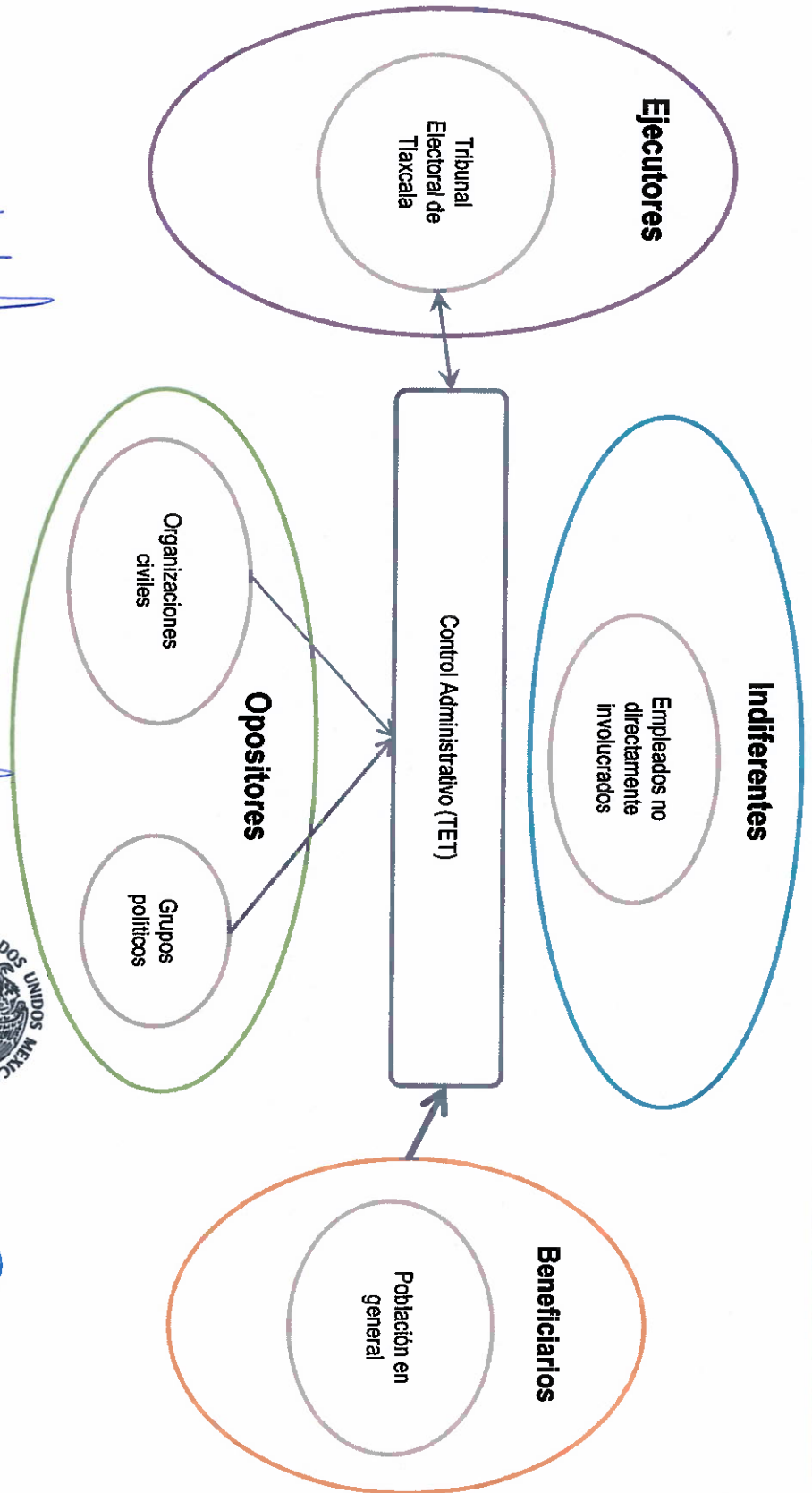

Elaboró

C.P. Horacio López Hernández
Director Administrativo

Responsable del Proyecto

C.P. Horacio López Hernández
Director Administrativo

Autorizo

Mtra. Claudia Salvador Ángel
Catalina Contreras
Presidenta



ESTADOS UNIDOS MEXICANOS
Tribunal Electoral de Tlaxcala
PRESIDENCIA

Los titulares de las dependencias y unidades o instituciones que reciban recursos estatales parcial o totalmente, serán directamente responsables de la formulación de sus proyectos.



**GOBIERNO DEL ESTADO DE TLAXCALA
ANTEPROYECTO DE PRESUPUESTO DE EGRESOS 2024
MATRIZ DE EXPECTATIVAS Y FUERZAS**

Dependencia o Entidad:	68 TRIBUNAL ELECTORAL DE TLAXCALA
Unidad Responsable:	TRIBUNAL ELECTORAL DE TLAXCALA
Proyecto:	CONCILIACION DE CONTROVERSIAS, CALIFICACION Y APLICACION DE SANCIONES
Clave Programática Específica:	Matriz Administrativa

GRUPO	INTERES O EXPECTATIVA	VALENCIA	FUERZA	RESULTANTE
Indiferentes				
Empleados no directamente involucrados	Cumplir con sus tareas habituales sin involucrarse activamente en el proyecto	-	1	-1
Ejecutores				
Tribunal Electoral de Tlaxcala	Contribuir al cumplimiento de los objetivos del Plan Estatal de Desarrollo	+	5	5
Opositores				
Organizaciones civiles	Lograr sus intereses particulares	-	2	-2
Grupos políticos	Diferencias ideológicas, intereses partidistas o en busca de obtener ventajas políticas	-	2	-2
Beneficiarios				
Población en general	Recibir productos y servicios de calidad y con calidez, por parte de Gobierno del Estado	+	5	5
RESULTADO				5

 Elaboró C.P. Horacio López Hernández Director Administrativo	 Responsable del Proyecto C.P. Horacio López Hernández Director Administrativo	 Autorizo Mtra. Claudia Salvador Argel Magistrada Presidenta
--	---	---

**Tribunal Electoral de Tlaxcala
PRESIDENCIA**



GOBIERNO DEL ESTADO DE TLAXCALA
ANTEPROYECTO DE PRESUPUESTO DE EGRESOS 2024
ÁRBOL DE OBJETIVOS

Dependencia o Entidad:	68 TRIBUNAL ELECTORAL DE TLAXCALA
Unidad Responsable:	TRIBUNAL ELECTORAL DE TLAXCALA
Proyecto:	CONCILIACION DE CONTROVERSIAS, CALIFICACION Y APLICACION DE SANCIONES
Clave Programática Específica:	Matriz Administrativa

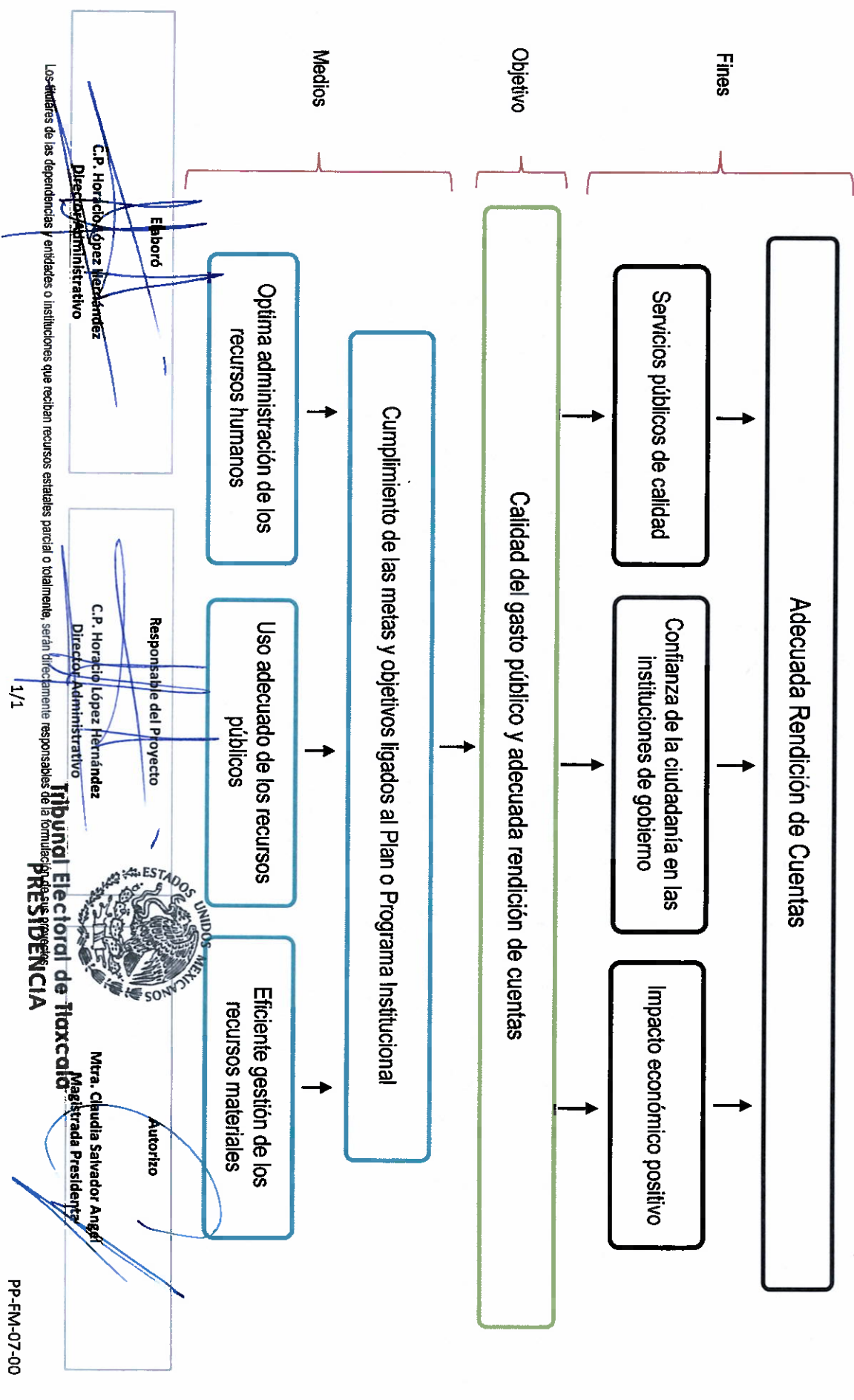



**GOBIERNO DEL ESTADO DE TLAXCALA
ANTEPROYECTO DE PRESUPUESTO DE EGRESOS 2024
ACCIONES PROBABLES**

Dependencia o Entidad:	68 TRIBUNAL ELECTORAL DE TLAXCALA
Unidad Responsable:	TRIBUNAL ELECTORAL DE TLAXCALA
Proyecto:	CONCILIACION DE CONTROVERSIAS, CALIFICACION Y APLICACION DE SANCIONES
Clave Programática Específica:	Matriz Administrativa

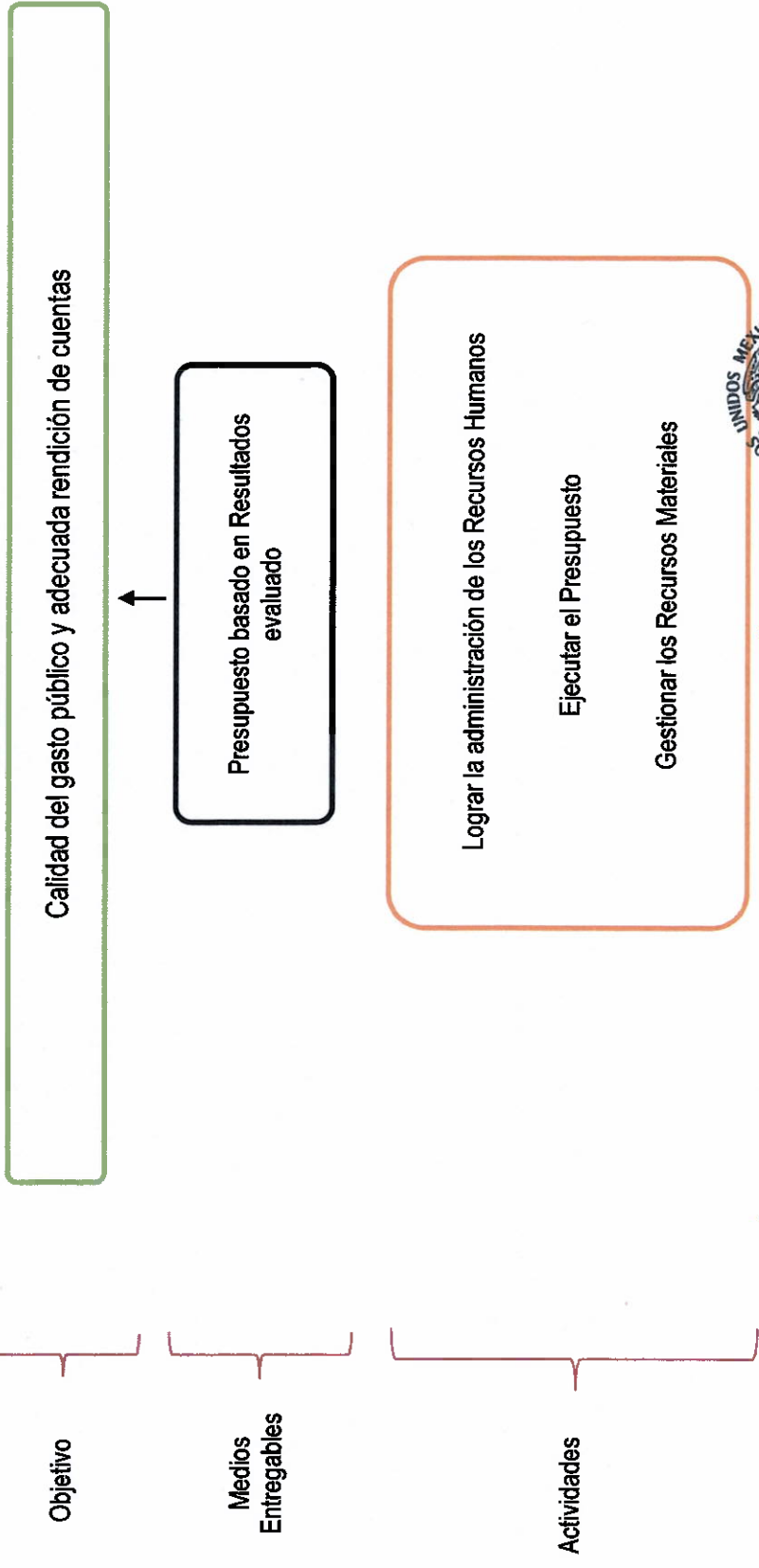

Elaboró
C.P. Horacio López Hernández
Director Administrativo



Responsable del Proyecto
C.P. Horacio López Hernández
Director Administrativo

Autorizo
Caudia Salvador Angel
Magistrada Presidenta

Los titulares de las dependencias y entidades o instituciones que reciben recursos estatales parcial o totalmente, serán directamente responsables de la formulación de sus proyectos.



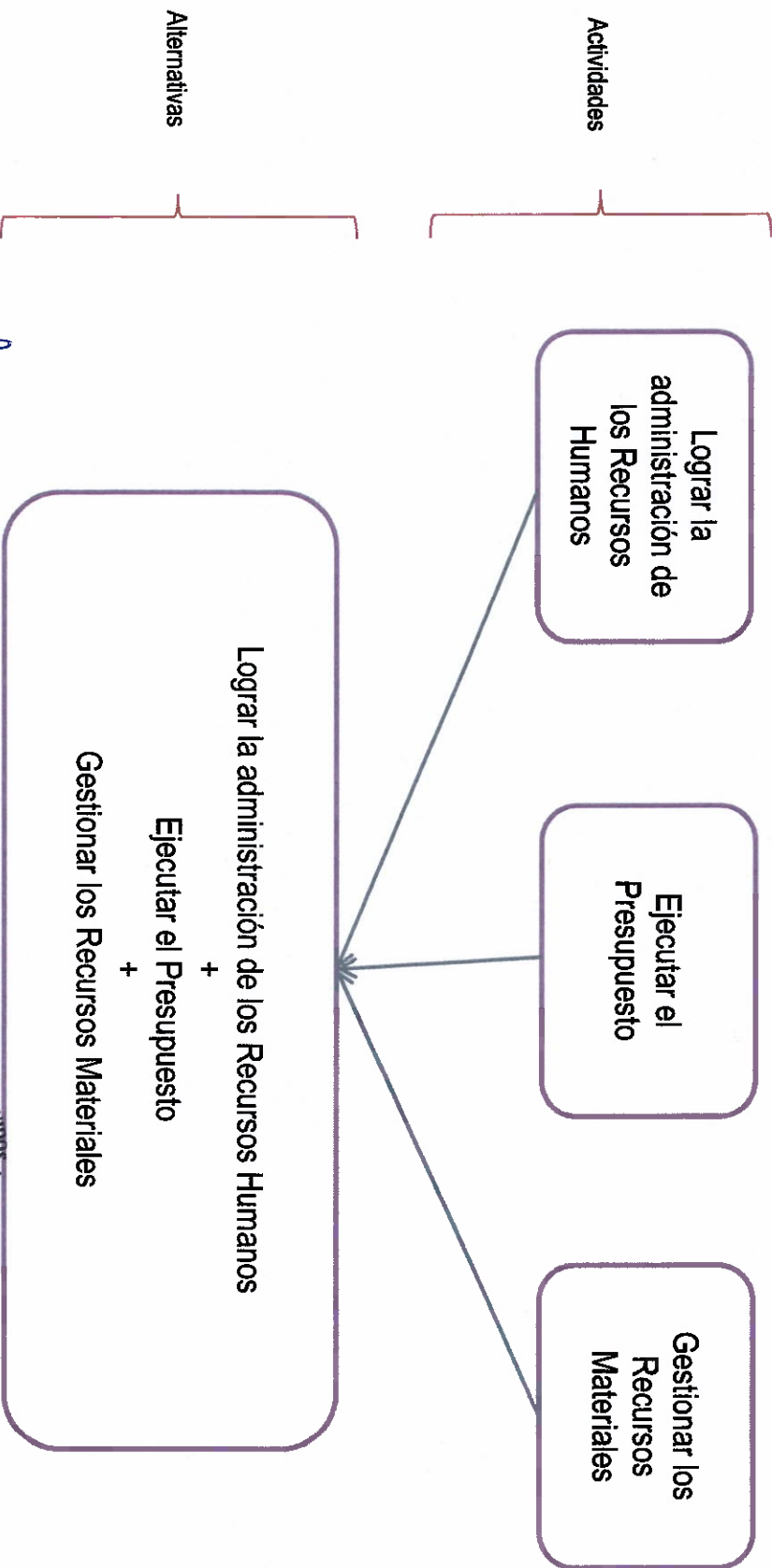

GOBIERNO DEL ESTADO DE TLAXCALA
ANTEPROYECTO DE PRESUPUESTO DE EGRESOS 2024
SELECCIÓN DE ALTERNATIVAS

Dependencia o Entidad:	68 TRIBUNAL ELECTORAL DE TLAXCALA
Unidad Responsable:	TRIBUNAL ELECTORAL DE TLAXCALA
Proyecto:	CONCILIACION DE CONTROVERSIAS, CALIFICACION Y APLICACION DE SANCIONES
Clave Programática Específica:	Matriz Administrativa

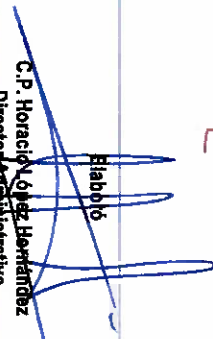

Alternativas

Elaboró: 
C.P. Horacio López Hernández
Director Administrativo

Responsable del Proyecto: 
C.P. Horacio López Hernández
Director Administrativo

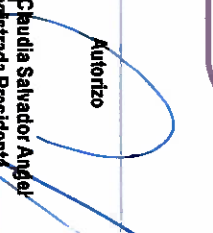
Autorizo: 
C. Claudia Salvador Ángel
Magistrada Presidenta

ESTADOS UNIDOS MEXICANOS
TRIBUNAL Electoral de Tlaxcala
PRESIDENCIA

Los titulares de las dependencias y entidades o instituciones que reciban recursos estatales parcial o totalmente, serán directamente responsables de la formulación de sus proyectos.



**GOBIERNO DEL ESTADO DE TLAXCALA
ANTEPROYECTO DE PRESUPUESTO DE EGRESOS 2024
SUPUESTOS**

Dependencia o Entidad:	68 TRIBUNAL ELECTORAL DE TLAXCALA
Unidad Responsable:	TRIBUNAL ELECTORAL DE TLAXCALA
Proyecto:	CONCILIACION DE CONTROVERSIAS, CALIFICACION Y APLICACION DE SANCIONES
Clave Programática Específica:	Matriz Administrativa

OBJETIVOS	INDICADORES	TIPO - DIMENSIÓN - FRECUENCIA	MÉTODO DE CALCULO	MEDIOS DE VERIFICACIÓN	SUPUESTOS
<p align="center">FIN</p> <p>Contribuir en la mejora de la Rendición de Cuentas de los Programas Programáticos y Presupuestarios mediante la correcta aplicación de los recursos públicos asignados para la toma de decisiones en el Tribunal Electoral de Tlaxcala</p>	<p>Dictamen de la cuenta pública emitido por el Congreso del Estado a la cuenta pública del año anterior</p>	<p>Estratégico Eficacia Anual</p>	<p>Número de observaciones de Responsabilidad Administrativa presentados</p>	<p>Página web del Tribunal, https://transparencia.tetlax.org.mx/#</p>	<p>Se cumple la Rendición de Cuentas con la disminución o inexistencia de observaciones de Presunta Responsabilidad Administrativa</p>
<p align="center">PROPOSITO</p> <p>El Tribunal Electoral de Tlaxcala mejora la calidad del gasto público y la rendición de cuentas</p>	<p>Porcentaje del gasto ejecutado con relación al presupuesto autorizado y sus modificaciones</p>	<p>Estratégico Economía Anual</p>	<p>total (Presupuesto ejercido/(Presupuesto total modificado)*100</p>	<p>Página web del Tribunal, https://transparencia.tetlax.org.mx/#</p>	<p>Los implicados en la etapa de ejercicio y control del gasto llevan a cabo en tiempo y forma los procesos involucrados para el cumplimiento de los objetivos</p>
<p align="center">COMPONENTES</p> <p>1. Presupuesto basado en Resultados evaluado</p>	<p>Porcentaje de indicadores en cumplimiento adecuado con respecto del total de indicadores establecidos en los proyectos</p>	<p>Gestión Eficacia Anual</p>	<p>(Número de indicadores estratégicos y de gestión con cumplimiento en verde/Número total de indicadores estratégicos y de gestión programados en el ejercicio)*100</p>	<p>Página web del Tribunal, https://transparencia.tetlax.org.mx/#</p>	<p>Las áreas ejecutoras llevan a cabo el control de las acciones realizadas a través de los proyectos y programas establecidos para cumplir con los objetivos de la planeación</p>



**GOBIERNO DEL ESTADO DE TLAXCALA
ANTERPROYECTO DE PRESUPUESTO DE EGRESOS 2024
SUPUESTOS**

Dependencia o Entidad: 68 TRIBUNAL ELECTORAL DE TLAXCALA
 Unidad Responsable: TRIBUNAL ELECTORAL DE TLAXCALA
 Proyecto: CONCILIACION DE CONTROVERSIAS, CALIFICACION Y APLICACION DE SANCIONES
 Clave Programática Específica: Matriz Administrativa

ACTIVIDADES				
1.1 Logro en la administración de los Recursos Humanos	Porcentaje de permanencia de personal con respecto al comienzo del ejercicio	Gestión Eficacia Mensual	(Número de plazas ocupadas en el mes/Total de plazas autorizadas en el decreto)*100	El Tribunal Electoral de Tlaxcala en el orden de sus necesidades garantiza el cumplimiento al art. 10 fracción a) de la LDFEM no incrementar más de un 3 por ciento los servicios personales
1.2 Ejecución del Presupuesto	Porcentaje de ejecución del presupuesto	Gestión Economía Mensual	(Presupuesto ejercido en el mes / Presupuesto asignado en el ejercicio)*100	Se tiene una estimación realista de los gastos y costos asociados con las actividades y proyectos planificados
1.3 Gestión de Recursos Materiales autorizados o aprobados para su ejecución	Porcentaje de requisiciones autorizadas para su ejecución	Gestión Eficacia Mensual	(Requisiciones Autorizadas por la Dirección Administrativa / expedientes integrados a la Dirección Administrativa)*100	La población en general y/o las dependencias y entidades demandan de bienes y servicios en tiempo y forma

Elaboró:
 C.P. Horacio López Hernández
 Director Administrativo

Responsable del Proyecto:
 C.P. Horacio López Hernández
 Director Administrativo



**Tribunal Electoral de Tlaxcala
PRESIDENCIA**

Autorizó:
 Mtra. Claudia Salvador Ángel
 Magistrada Presidenta



GOBIERNO DEL ESTADO DE TLAXCALA
ANTEPROYECTO DE PRESUPUESTO DE EGRESOS 2024
DESCRIPCIÓN Y DESGLOSE CALENDARIZADO DE VARIABLES Y METAS DE LA MIR

Dependencia o Entidad:	68 TRIBUNAL ELECTORAL DE TLAXCALA
Unidad Responsable:	TRIBUNAL ELECTORAL DE TLAXCALA
Proyecto:	CONCILIACIÓN DE CONTROVERSIAS, CAUFIGACIÓN Y APLICACIÓN DE SANCIONES
Clave Programática Específica:	Matríz Administrativa

Nivel	Metas de la MIR (Verbos en Infinitivo)	Unidad de Medida	Objetivo Programado 2024	CALENDARIO													
				ENE	FEB	MAR	ABR	MAY	JUN	JUL	AGO	SEP	OCT	NOV	DIC		
Fin Variable	Contribuir en la mejora de la Rendición de Cuentas de los Programas Programáticos y Presupuestarios mediante la correcta aplicación de los recursos públicos asignados para la toma de decisiones en el Tribunal Electoral de Tlaxcala	Observación	1									1					
Fin Meta	Dictamen de la cuenta pública emitido por el Congreso del Estado a la cuenta pública del año anterior	Observación	1									1					
Proposito Variable	El Tribunal Electoral de Tlaxcala mejora la calidad del gasto público y la rendición de cuentas	Pesos	45,907,570														45,907,570
Proposito Meta	Porcentaje del gasto ejecutado con relación al presupuesto autorizado y sus modificaciones	Porcentaje	100														100
Componente 1 Variable	1. Presupuesto basado en Resultados evaluado	Indicador	8														6
Componente 1 Meta	Porcentaje de indicadores con cumplimiento adecuado con respecto del total de indicadores establecidos en los proyectos	Porcentaje	100														100
Actividad 1.1 Variable	1.1 Logro en la administración de los Recursos Humanos	Plaza	78	78	78	78	78	78	78	78	78	78	78	78	78	78	78
Actividad 1.1 Meta	Porcentaje de permanencia de personal con respecto al del comienzo del ejercicio	Porcentaje	100	100	100	100	100	100	100	100	100	100	100	100	100	100	100
Actividad 1.2 Variable	1.2 Ejecución del Presupuesto	Pesos	45,907,570	5,212,864	4,647,677	3,613,257	3,785,386	3,679,306	4,390,488	3,659,206	2,934,518	2,568,049	2,715,581	2,700,749	2,700,749	2,700,749	6,000,499
Actividad 1.2 Meta	Porcentaje de ejecución del presupuesto	Porcentaje	100	11.36	10.12	7.87	8.25	8.01	9.56	7.97	6.39	5.59	5.92	5.88	5.88	5.88	13.08
Actividad 1.3 Variable	1.3 Gestión de Recursos Materiales	Documento	252	21	21	21	21	21	21	21	21	21	21	21	21	21	21
Actividad 1.3 Meta	Porcentaje de requisiciones autorizadas o aprobadas para su ejecución	Porcentaje	100	8.33	8.33	8.33	8.33	8.33	8.33	8.33	8.33	8.33	8.33	8.33	8.33	8.33	8.37
Total anual																	
Elaboró																	
C.P. Horacio López Hernández Director Administrativo																	
Responsable del Proyecto																	
C.P. Horacio López Hernández Director Administrativo																	



Tribunal Electoral de Tlaxcala
PRESIDENCIA

Autorizo
Mtra. Claudia Salvador Angel
Magistrada Presidenta

Los titulares de las dependencias y unidades o instituciones que reciben recursos estatales perciben o habilitan, según directamente responsables de la formulación de sus proyectos.

Datos de Identificación ¹	
Dependencia:	68 TRIBUNAL ELECTORAL DE TLAXCALA
Proyecto:	CONCILIACION DE CONTROVERSIAS, CALIFICACION Y APLICACIÓN DE SANCIONES
Clave Programática Específica:	Matriz Administrativa
Finalidad:	1. Gobierno
Función:	8. Otros servicios generales
Subfunción:	5. Otros
Matriz de Indicadores para Resultados ³	

Resumen Narrativo ^{3.1}				
Objetivo al que corresponde el indicador ^{3.1.1}	Objetivo Ponderado ^{3.1.3}	Marque el nivel del objetivo en la Matriz de Marco Lógico ^{3.1.2}		
		Fin	Propósito	Componente
	100.00%			

Indicador ^{3.2}					
Datos de identificación del indicador ^{3.2.1}					
Orden: ^{3.2.1.1}	1	Nombre del indicador ^{3.2.1.2}	Rendición de cuentas		
Dimensión del indicador ^{3.2.1.3}	Eficacia	Tipo de indicador para resultados ^{3.2.1.4}	Estratégico		
Definición del indicador ^{3.2.1.5}	Rendición de cuentas				
Tipo valor de la meta ^{3.2.1.6}	Absoluto	Unidad de medida ^{3.2.1.8}	Expediente		
Método de cálculo ^{3.2.1.7}	Numerador	Numero de observaciones de presunta responsabilidad administrativa presentados			
	Denominador				
Desagregación geográfica ^{3.2.1.9}	Estatal	Frecuencia de medición ^{3.2.1.10}	Anual		
Contribución Agenda 2030:	SI		NO		
Objetivo Agenda 2030:	16: Paz, Justicia e Instituciones Sólidas. Promover sociedades pacíficas e inclusivas para el desarrollo sostenible, facilitar el acceso a la justicia para todos los niveles instituciones eficaces e inclusivas que rindan cuentas				
Transversalidad ^{3.2.1.11}					
Enfoque de transversalidad ^{3.2.1.11.1}		Enfoque de género			
Hombres ^{3.2.1.11.2}	614,565	Mujeres ^{3.2.1.11.3}	658,282	Total ^{3.2.1.11.4}	1,272,847
Serie de Información Disponible ^{3.2.1.12}					
Información disponible ^{3.2.1.12.1}	Página web del Tribunal, https://transparencia.tetlax.org.mx/#				

Características del indicador ^{3.2.2}						
Característica ^{3.2.2.1}						
Calificación ^{3.2.2.2}	Claridad ^{3.2.2.1.1}	Relevancia ^{3.2.2.1.2}	Economía ^{3.2.2.1.3}	Monitoreable ^{3.2.2.1.4}	Adecuado ^{3.2.2.1.5}	Aporte marginal ^{3.2.2.1.6}
No cumple						
Cumple parcialmente						
Cumple						

Contacto indicador ^{3.2.3}			
Nombre ^{3.2.3.1}	Horacio	Área ^{3.2.3.4}	Dirección Administrativa

Apellido paterno ^{3.2.3.2}	López	Puesto ^{3.2.3.5}	Director Administrativo
Apellido materno ^{3.2.3.3}	Hernández	Teléfono ^{3.2.3.7}	246 466 5185
Correo electrónico ^{3.2.3.6}	horacio.lopez@tetlax.org.mx		

Determinación de metas ^{3.2.4}

Viabilidad de la meta ^{3.2.4.1}

Meta acumulable ^{3.2.4.1.1}	SI	Comportamiento del indicador ^{3.2.4.1.2}	Descendente
Factibilidad de la meta ^{3.2.4.1.3}	Alta		

Línea base ^{3.2.4.2}

Año ^{3.2.4.2.1}	Valor ^{3.2.4.2.2}			Período al que corresponde el valor ^{3.2.4.2.3}
	Indicador (relativo) ^{3.2.4.2.2.1}	Numerador (absoluto) ^{3.2.4.2.2.2}	Denominador (universo de cobertura) ^{3.2.4.2.2.3}	
2023	100	1	0	Agosto

Justificación línea base ^{3.2.4.2.4}

Parámetros de semaforización ^{3.2.4.3}

Tipo de valor ^{3.2.4.3.1}	Absoluto	
	Límite Superior	Límite Inferior
Verde	1	0
Amarillo	2	
Rojo	3	

Meta sexenal ^{3.2.4.4}

Año ^{3.2.4.4.1}	Valor ^{3.2.4.4.2}			Período al que corresponde el valor ^{3.2.4.4.3}
	Indicador ^{3.2.4.4.2.1} (relativo)	Numerador ^{3.2.4.4.2.2} (absoluto)	Denominador ^{3.2.4.4.2.3} (universo de cobertura)	
2024	100	1	1	Agosto

Metas intermedias ^{3.2.4.5}

Año ^{3.2.4.5.1}	Valor ^{3.2.4.5.2}			Período al que corresponde el valor ^{3.2.4.5.3}
	Indicador ^{3.2.4.5.2.1} (relativo)	Numerador ^{3.2.4.5.2.2} (absoluto)	Denominador ^{3.2.4.5.2.3} (universo de cobertura)	
2021 ^{3.2.4.5.1.1}				
2022 ^{3.2.4.5.1.2}				
2023 ^{3.2.4.5.1.3}				
2024 ^{3.2.4.5.1.4}	100	1	1	Agosto
2025 ^{3.2.4.5.1.5}				
2026 ^{3.2.4.5.1.5}				
2027 ^{3.2.4.5.1.5}				

Metas del ciclo presupuestario ^{3.2.4.6}

Periodo ^{3.2.4.6.1} (según la frecuencia de medición)	Valor ^{3.2.4.6.2}			Periodo al que corresponde el valor ^{3.2.4.6.3}
	Indicador ^{3.2.4.6.2.1} (relativo)	Numerador ^{3.2.4.6.2.2} (absoluto)	Denominador ^{3.2.4.6.2.3} (universo de cobertura)	
Periodo 1				
Periodo 2				
Periodo 3 (Anual)	100	1	1	Agosto
Periodo 4				

Características de las variables ^{3.2.5} (Se debe llenar este conjunto tanta veces como número de variables existan)	
Nombre ^{3.2.5.1}	DCC
Descripción de la variable ^{3.2.5.2}	Dictamen de Cuenta Pública
Medios de verificación ^{3.2.5.3}	Página web del Tribunal, https://transparencia.tetlax.org.mx/#
Unidad de medida ^{3.2.5.4}	Expediente
Desagregación geográfica ^{3.2.5.5}	Estatal
Frecuencia ^{3.2.5.6}	Anual
Método de recopilación de datos ^{3.2.5.7}	Dictamen de Cuenta Pública
Fecha de disponibilidad de la información ^{3.2.5.8}	Agosto

Elaboró

C.P. Horacio López Hernández
Director Administrativo

Responsable del Proyecto

C.P. Horacio López Hernández
Director Administrativo



Autorizo

Mtra. Claudia Salvador Angel
Magistrada Presidenta

Tribunal Electoral de Tlaxcala
PRESIDENCIA

Datos de Identificación¹

Dependencia:	68 TRIBUNAL ELECTORAL DE TLAXCALA
Proyecto:	CONCILIACION DE CONTROVERSIAS, CALIFICACION Y APLICACIÓN DE SANCIONES
Clave Programática Específica:	Matriz Administrativa
Finalidad:	1. Gobierno
Función:	8. Otros servicios generales
Subfunción:	5. Otros

Matriz de Indicadores para Resultados³

Resumen Narrativo^{3.1}

Objetivo al que corresponde el indicador ^{3.1.1}	Objetivo Ponderado ^{3.1.3}	Marque el nivel del objetivo en la Matriz de Marco Lógico ^{3.1.2}			
		Fin	Propósito	Componente	Actividad
			100.00%		

Indicador^{3.2}

Datos de identificación del indicador^{3.2.1}

Orden: ^{3.2.1.1}	2	Nombre del indicador ^{3.2.1.2}	Calidad de gasto público		
Dimensión del indicador ^{3.2.1.3}	Economía	Tipo de indicador para resultados ^{3.2.1.4}	Estratégico		
Definición del indicador ^{3.2.1.5}	Calidad de gasto público				
Tipo valor de la meta ^{3.2.1.6}	Relativo	Unidad de medida ^{3.2.1.8}	Pesos		
Método de cálculo ^{3.2.1.7}	Numerador	Presupuesto total ejercido			
	Denominador	Presupuesto total modificado			
Desagregación geográfica ^{3.2.1.9}	Estatal	Frecuencia de medición ^{3.2.1.10}	Anual		
Contribución Agenda 2030:	SI		NO		
Objetivo Agenda 2030:	16: Paz, Justicia e Instituciones Sólidas. Promover sociedades pacíficas e inclusivas para el desarrollo sostenible, facilitar el acceso a la justicia para todos los niveles instituciones eficaces e inclusivas que rindan cuentas				
Transversalidad ^{3.2.1.11}					
Enfoque de transversalidad ^{3.2.1.11.1}	Enfoque de género				
Hombres ^{3.2.1.11.2}	614,565	Mujeres ^{3.2.1.11.3}	658,282	Total ^{3.2.1.11.4}	1,272,847
Serie de Información Disponible ^{3.2.1.12}					
Información disponible ^{3.2.1.12.1}	Página web del Tribunal, https://transparencia.tetlax.org.mx/#				

Características del indicador^{3.2.2}

Calificación ^{3.2.2.2}	Característica ^{3.2.2.1}					
	Claridad ^{3.2.2.1.1}	Relevancia ^{3.2.2.1.2}	Economía ^{3.2.2.1.3}	Monitoreable ^{3.2.2.1.4}	Adecuado ^{3.2.2.1.5}	Aporte marginal ^{3.2.2.1.6}
No cumple						
Cumple parcialmente						
Cumple						

Contacto indicador^{3.2.3}

Nombre ^{3.2.3.1}	Horacio	Area ^{3.2.3.4}	Dirección Administrativa
---------------------------	---------	-------------------------	--------------------------

Apellido paterno ^{3.2.3.2}	López	Puesto ^{3.2.3.5}	Director Administrativo
Apellido materno ^{3.2.3.3}	Hernández	Teléfono ^{3.2.3.7}	246 466 5185
Correo electrónico ^{3.2.3.6}	horacio.lopez@tetlax.org.mx		

Determinación de metas ^{3.2.4}

Viabilidad de la meta ^{3.2.4.1}

Meta acumulable ^{3.2.4.1.1}	Si	Comportamiento del indicador ^{3.2.4.1.2}	Ascendente
Factibilidad de la meta ^{3.2.4.1.3}	Alta		

Línea base ^{3.2.4.2}

Año ^{3.2.4.2.1}	Valor ^{3.2.4.2.2}			Periodo al que corresponde el valor ^{3.2.4.2.3}
	Indicador (relativo) ^{3.2.4.2.2.1}	Numerador (absoluto) ^{3.2.4.2.2.2}	Denominador (universo de cobertura) ^{3.2.4.2.2.3}	
2022	100	42,519,721.00	42,519,721.00	Ene-Dic

Justificación línea base ^{3.2.4.2.4}

Parámetros de semaforización ^{3.2.4.3}

Tipo de valor ^{3.2.4.3.1}	Porcentual	
	Limite Superior	Limite Inferior
Verde	110	90
Amarillo	120	80
Rojo	121	79

Meta sexenal ^{3.2.4.4}

Año ^{3.2.4.4.1}	Valor ^{3.2.4.4.2}			Periodo al que corresponde el valor ^{3.2.4.4.3}
	Indicador ^{3.2.4.4.2.1} (relativo)	Numerador ^{3.2.4.4.2.2} (absoluto)	Denominador ^{3.2.4.4.2.3} (universo de cobertura)	
2024	100	45,907,570	45,907,570	Diciembre

Metas intermedias ^{3.2.4.5}

Año ^{3.2.4.5.1}	Valor ^{3.2.4.5.2}			Periodo al que corresponde el valor ^{3.2.4.5.3}
	Indicador ^{3.2.4.5.2.1} (relativo)	Numerador ^{3.2.4.5.2.2} (absoluto)	Denominador ^{3.2.4.5.2.3} (universo de cobertura)	
2021 ^{3.2.4.5.1.1}				
2022 ^{3.2.4.5.1.2}				
2023 ^{3.2.4.5.1.3}				
2024 ^{3.2.4.5.1.4}	100	45,907,570	45,907,570	Diciembre
2025 ^{3.2.4.5.1.5}				
2026 ^{3.2.4.5.1.5}				
2027 ^{3.2.4.5.1.5}				

Metas del ciclo presupuestario ^{3.2.4.6}

Periodo ^{3.2.4.6.1} (según la frecuencia de medición)	Valor ^{3.2.4.6.2}			Periodo al que corresponde el valor ^{3.2.4.6.3}
	Indicador ^{3.2.4.6.2.1} (relativo)	Numerador ^{3.2.4.6.2.2} (absoluto)	Denominador ^{3.2.4.6.2.3} (universo de cobertura)	
Periodo 1				
Periodo 2				
Periodo 3				
Periodo 4 (Anual)	100	45,907,570	45,907,570	Diciembre

Características de las variables ^{3.2.5} (Se debe llenar este conjunto tanta veces como número de variables existan)	
Nombre ^{3.2.5.1}	PTE
Descripción de la variable ^{3.2.5.2}	Presupuesto total ejercido
Medios de verificación ^{3.2.5.3}	Página web del Tribunal, https://transparencia.tetlax.org.mx/#
Unidad de medida ^{3.2.5.4}	Pesos
Desagregación geográfica ^{3.2.5.5}	Estatal
Frecuencia ^{3.2.5.6}	Anual
Método de recopilación de datos ^{3.2.5.7}	Registros administrativos
Fecha de disponibilidad de la información ^{3.2.5.8}	Diciembre

Características de las variables ^{3.2.5} (Se debe llenar este conjunto tanta veces como número de variables existan)	
Nombre ^{3.2.5.1}	PTM
Descripción de la variable ^{3.2.5.2}	Presupuesto total modificado
Medios de verificación ^{3.2.5.3}	Página web del Tribunal, https://transparencia.tetlax.org.mx/#
Unidad de medida ^{3.2.5.4}	Pesos
Desagregación geográfica ^{3.2.5.5}	Estatal
Frecuencia ^{3.2.5.6}	Anual
Método de recopilación de datos ^{3.2.5.7}	Registros administrativos
Fecha de disponibilidad de la información ^{3.2.5.8}	Diciembre

Elaboró

C.P. Horacio López Hernández
Director Administrativo

Responsable del Proyecto

C.P. Horacio López Hernández
Director Administrativo



Autorizo

Mtra. Claudia Salvador Angel
Magistrada Presidenta

**Tribunal Electoral de Tlaxcala
PRESIDENCIA**

Datos de Identificación¹

Dependencia:	68 TRIBUNAL ELECTORAL DE TLAXCALA
Proyecto:	CONCILIACION DE CONTROVERSIAS, CALIFICACION Y APLICACIÓN DE SANCIONES
Clave Programática Específica:	Matriz Administrativa
Finalidad:	1. Gobierno
Función:	8. Otros servicios generales
Subfunción:	5. Otros

Matriz de Indicadores para Resultados³

Resumen Narrativo^{3.1}

Objetivo al que corresponde el indicador ^{3.1.1}	Marque el nivel del objetivo en la Matriz de Marco Lógico ^{3.1.2}			
	Fin	Propósito	Componente	Actividad
Objetivo Ponderado ^{3.1.3}			100.00%	

Indicador^{3.2}

Datos de identificación del indicador^{3.2.1}

Orden: ^{3.2.1.1}		3	Nombre del indicador ^{3.2.1.2}	Pbr evaluado	
Dimensión del indicador ^{3.2.1.3}	Eficacia		Tipo de indicador para resultados ^{3.2.1.4}	Gestión	
Definición del indicador ^{3.2.1.5}	Presupuesto basado en resultados evaluado				
Tipo valor de la meta ^{3.2.1.6}	Relativo		Unidad de medida ^{3.2.1.8}	Indicador	
Método de cálculo ^{3.2.1.7}	Numerador	Número de indicadores estratégicos y de gestión con cumplimiento en verde			
	Denominador	Número total de indicadores estratégicos y de gestión programados			
Desagregación geográfica ^{3.2.1.9}	Estatal		Frecuencia de medición ^{3.2.1.10}	Anual	
Contribución Agenda 2030:		SI		NO	
Objetivo Agenda 2030:	16: Paz, Justicia e Instituciones Sólidas. Promover sociedades pacíficas e inclusivas para el desarrollo sostenible, facilitar el acceso a la justicia para todos los niveles instituciones eficaces e inclusivas que rindan cuentas				
Transversalidad ^{3.2.1.11}					
Enfoque de transversalidad ^{3.2.1.11.1}	Enfoque de género				
Hombres ^{3.2.1.11.2}	614,565	Mujeres ^{3.2.1.11.3}	658,282	Total ^{3.2.1.11.4}	1,272,847
Serie de Información Disponible ^{3.2.1.12}					
Información disponible ^{3.2.1.12.1}	Página web del Tribunal, https://transparencia.tetlax.org.mx/#				

Características del indicador^{3.2.2}

Calificación ^{3.2.2.2}	Característica ^{3.2.2.1}					Aporte marginal ^{3.2.2.1.6}
	Claridad ^{3.2.2.1.1}	Relevancia ^{3.2.2.1.2}	Economía ^{3.2.2.1.3}	Monitoreable ^{3.2.2.1.4}	Adecuado ^{3.2.2.1.5}	
No cumple						
Cumple parcialmente						
Cumple						

Contacto indicador^{3.2.3}

Nombre ^{3.2.3.1}	Horacio	Área ^{3.2.3.4}	Dirección Administrativa
---------------------------	---------	-------------------------	--------------------------

Apellido paterno ^{3.2.3.2}	López	Puesto ^{3.2.3.5}	Director Administrativo
Apellido materno ^{3.2.3.3}	Hernández	Teléfono ^{3.2.3.7}	246 466 5185
Correo electrónico ^{3.2.3.6}	horacio.lopez@tettax.org.mx		

Determinación de metas ^{3.2.4}

Viabilidad de la meta ^{3.2.4.1}

Meta acumulable ^{3.2.4.1.1}	Si	Comportamiento del indicador ^{3.2.4.1.2}	Ascendente
Factibilidad de la meta ^{3.2.4.1.3}	Alta		

Línea base ^{3.2.4.2}

Año ^{3.2.4.2.1}	Valor ^{3.2.4.2.2}			Período al que corresponde el valor ^{3.2.4.2.3}
	Indicador (relativo) ^{3.2.4.2.2.1}	Numerador (absoluto) ^{3.2.4.2.2.2}	Denominador (universo de cobertura) ^{3.2.4.2.2.3}	
2022	100	8	8	<i>Ene-Dic</i>

Justificación línea base ^{3.2.4.2.4}

Parámetros de semaforización ^{3.2.4.3}

Tipo de valor ^{3.2.4.3.1}	Porcentual	
	Limite Superior	Limite Inferior
Verde	110	90
Amarillo	120	80
Rojo	121	79

Meta sexenal ^{3.2.4.4}

Año ^{3.2.4.4.1}	Valor ^{3.2.4.4.2}			Período al que corresponde el valor ^{3.2.4.4.3}
	Indicador ^{3.2.4.4.2.1} (relativo)	Numerador ^{3.2.4.4.2.2} (absoluto)	Denominador ^{3.2.4.4.2.3} (universo de cobertura)	
2024	100	8	8	Diciembre

Metas intermedias ^{3.2.4.5}

Año ^{3.2.4.5.1}	Valor ^{3.2.4.5.2}			Período al que corresponde el valor ^{3.2.4.5.3}
	Indicador ^{3.2.4.5.2.1} (relativo)	Numerador ^{3.2.4.5.2.2} (absoluto)	Denominador ^{3.2.4.5.2.3} (universo de cobertura)	
^{3.2.4.5.1.1} 2021				
^{3.2.4.5.1.2} 2022				
^{3.2.4.5.1.3} 2023				
^{3.2.4.5.1.4} 2024	100	8	8	Diciembre
^{3.2.4.5.1.5} 2025				
^{3.2.4.5.1.5} 2026				
^{3.2.4.5.1.5} 2027				

Metas del ciclo presupuestario ^{3.2.4.6}

Periodo ^{3.2.4.6.1} (según la frecuencia de medición)	Valor ^{3.2.4.6.2}			Periodo al que corresponde el valor ^{3.2.4.6.3}
	Indicador ^{3.2.4.6.2.1} (relativo)	Numerador ^{3.2.4.6.2.2} (absoluto)	Denominador ^{3.2.4.6.2.3} (universo de cobertura)	
Periodo 1				
Periodo 2				
Periodo 3				
Periodo 4 (Anual)	100	8	8	Diciembre

Características de las variables ^{3.2.5} (Se debe llenar este conjunto tanta veces como número de variables existan)	
Nombre ^{3.2.5.1}	IEGC
Descripción de la variable ^{3.2.5.2}	Indicadores estratégicos y de gestión con cumplimiento en verde
Medios de verificación ^{3.2.5.3}	Página web del Tribunal, https://transparencia.tetlax.org.mx/#
Unidad de medida ^{3.2.5.4}	Indicador
Desagregación geográfica ^{3.2.5.5}	Estatal
Frecuencia ^{3.2.5.6}	Anual
Método de recopilación de datos ^{3.2.5.7}	Registros administrativos
Fecha de disponibilidad de la información ^{3.2.5.8}	Diciembre

Características de las variables ^{3.2.5} (Se debe llenar este conjunto tanta veces como número de variables existan)	
Nombre ^{3.2.5.1}	IEGP
Descripción de la variable ^{3.2.5.2}	Indicadores estratégicos y de gestión programados
Medios de verificación ^{3.2.5.3}	Página web del Tribunal, https://transparencia.tetlax.org.mx/#
Unidad de medida ^{3.2.5.4}	Indicador
Desagregación geográfica ^{3.2.5.5}	Estatal
Frecuencia ^{3.2.5.6}	Anual
Método de recopilación de datos ^{3.2.5.7}	Registros administrativos
Fecha de disponibilidad de la información ^{3.2.5.8}	Diciembre

Elaboró

[Firma]

C.P. Horacio López Hernández
Director Administrativo

Responsable del Proyecto		Autorizo
<i>[Firma]</i>		<i>[Firma]</i>
C.P. Horacio López Hernández Director Administrativo	Tribunal Electoral de Tlaxcala PRESIDENCIA	Mtra. Claudia Salvador Angel Magistrada Presidenta

Datos de Identificación¹

Dependencia:	68 TRIBUNAL ELECTORAL DE TLAXCALA
Proyecto:	CONCILIACION DE CONTROVERSIAS, CALIFICACION Y APLICACIÓN DE SANCIONES
Clave Programática Específica:	Matriz Administrativa
Finalidad:	1. Gobierno
Función:	8. Otros servicios generales
Subfunción:	5. Otros

Matriz de Indicadores para Resultados³

Resumen Narrativo^{3.1}

Objetivo al que corresponde el indicador ^{3.1.1}	Marque el nivel del objetivo en la Matriz de Marco Lógico ^{3.1.2}			
	Fin	Propósito	Componente	Actividad
Objetivo Ponderado ^{3.1.3}				33.33%

Indicador^{3.2}

Datos de identificación del indicador^{3.2.1}

Orden: ^{3.2.1.1}	4	Nombre del indicador ^{3.2.1.2}	Administración de recursos humanos		
Dimensión del indicador ^{3.2.1.3}	Eficacia	Tipo de indicador para resultados ^{3.2.1.4}	Gestión		
Definición del indicador ^{3.2.1.5}	Administración de recursos humanos				
Tipo valor de la meta ^{3.2.1.6}	Relativo	Unidad de medida ^{3.2.1.8}	Plaza		
Método de cálculo ^{3.2.1.7}	Numerador	Número de plazas ocupadas en el mes			
	Denominador	Total de plazas autorizadas por decreto			
Desagregación geográfica ^{3.2.1.9}		Frecuencia de medición ^{3.2.1.10}			
Contribución Agenda 2030:	SI		NO		
Objetivo Agenda 2030:	16: Paz, Justicia e Instituciones Sólidas. Promover sociedades pacíficas e inclusivas para el desarrollo sostenible, facilitar el acceso a la justicia para todos los niveles instituciones eficaces e inclusivas que rindan cuentas				
Transversalidad ^{3.2.1.11}					
Enfoque de transversalidad ^{3.2.1.11.1}	Enfoque de género				
Hombres ^{3.2.1.11.2}	614,565	Mujeres ^{3.2.1.11.3}	658,282	Total ^{3.2.1.11.4}	1,272,847
Serie de Información Disponible ^{3.2.1.12}					
Información disponible ^{3.2.1.12.1}	Página web del Tribunal, https://transparencia.tetlax.org.mx/#				

Características del indicador^{3.2.2}

Calificación ^{3.2.2.2}	Característica ^{3.2.2.1}					Aporte marginal ^{3.2.2.1.6}
	Claridad ^{3.2.2.1.1}	Relevancia ^{3.2.2.1.2}	Economía ^{3.2.2.1.3}	Monitoreable ^{3.2.2.1.4}	Adecuado ^{3.2.2.1.5}	
No cumple						
Cumple parcialmente						
Cumple						

Contacto indicador^{3.2.3}

Nombre ^{3.2.3.1}	Horacio	Área ^{3.2.3.4}	Dirección Administrativa
---------------------------	---------	-------------------------	--------------------------

**GOBIERNO DEL ESTADO DE TLAXCALA
ANTEPROYECTO DE PRESUPUESTO DE EGRESOS 2024
FICHA DE INDICADOR**

Apellido paterno ^{3.2.3.2}	López	Puesto ^{3.2.3.5}	Director Administrativo
Apellido materno ^{3.2.3.3}	Hernández	Teléfono ^{3.2.3.7}	246 466 5185
Correo electrónico ^{3.2.3.6}	horacio.lopez@tetlax.org.mx		

Determinación de metas ^{3.2.4}

Viabilidad de la meta ^{3.2.4.1}

Meta acumulable ^{3.2.4.1.1}	Si	Comportamiento del indicador ^{3.2.4.1.2}	Descendente
Factibilidad de la meta ^{3.2.4.1.3}	Alta		

Línea base ^{3.2.4.2}

Año ^{3.2.4.2.1}	Valor ^{3.2.4.2.2}			Periodo al que corresponde el valor ^{3.2.4.2.3}
	Indicador (relativo) ^{3.2.4.2.2.1}	Numerador (absoluto) ^{3.2.4.2.2.2}	Denominador (universo de cobertura) ^{3.2.4.2.2.3}	
2022	100	67	67	Ene-Dic

Justificación línea base ^{3.2.4.2.4}

Parámetros de semaforización ^{3.2.4.3}

Tipo de valor ^{3.2.4.3.1}	Porcentual	
	Limite Superior	Limite Inferior
Verde	110	90
Amarillo	120	80
Rojo	121	79

Meta sexenal ^{3.2.4.4}

Año ^{3.2.4.4.1}	Valor ^{3.2.4.4.2}			Periodo al que corresponde el valor ^{3.2.4.4.3}
	Indicador ^{3.2.4.4.2.1} (relativo)	Numerador ^{3.2.4.4.2.2} (absoluto)	Denominador ^{3.2.4.4.2.3} (universo de cobertura)	
2024	100	78	78	Ene-Dic

Metas intermedias ^{3.2.4.5}

Año ^{3.2.4.5.1}	Valor ^{3.2.4.5.2}			Periodo al que corresponde el valor ^{3.2.4.5.3}
	Indicador ^{3.2.4.5.2.1} (relativo)	Numerador ^{3.2.4.5.2.2} (absoluto)	Denominador ^{3.2.4.5.2.3} (universo de cobertura)	
2021 ^{3.2.4.5.1.1}				
2022 ^{3.2.4.5.1.2}				
2023 ^{3.2.4.5.1.3}				
2024 ^{3.2.4.5.1.4}	100	78	78	Ene-Dic
2025 ^{3.2.4.5.1.5}				
2026 ^{3.2.4.5.1.5}				
2027 ^{3.2.4.5.1.5}				

Metas del ciclo presupuestario ^{3.2.4.6}

Periodo ^{3.2.4.6.1} (según la frecuencia de medición)	Valor ^{3.2.4.6.2}			Periodo al que corresponde el valor ^{3.2.4.6.3}
	Indicador ^{3.2.4.6.2.1} (relativo)	Numerador ^{3.2.4.6.2.2} (absoluto)	Denominador ^{3.2.4.6.2.3} (universo de cobertura)	
Periodo 1	100	78	78	Enero
Periodo 2	100	78	78	Febrero
Periodo 3	100	78	78	Marzo
Periodo 4	100	78	78	Abril
Periodo 5	100	78	78	Mayo
Periodo 6	100	78	78	Junio
Periodo 7	100	78	78	Julio
Periodo 8	100	78	78	Agosto
Periodo 9	100	78	78	Septiembre
Periodo 10	100	78	78	Octubre
Periodo 11	100	78	78	Noviembre
Periodo 12	100	78	78	Diciembre

Características de las variables ^{3.2.5} (Se debe llenar este conjunto tanta veces como número de variables existan)

Nombre ^{3.2.5.1}	NPOM
Descripción de la variable ^{3.2.5.2}	Número de plazas ocupadas en el mes
Medios de verificación ^{3.2.5.3}	Página web del Tribunal, https://transparencia.tetlax.org.mx/#
Unidad de medida ^{3.2.5.4}	Plaza
Desagregación geográfica ^{3.2.5.5}	Estatal
Frecuencia ^{3.2.5.6}	Mensual
Método de recopilación de datos ^{3.2.5.7}	Registros Administrativos
Fecha de disponibilidad de la información ^{3.2.5.8}	enero, febrero, marzo, abril, mayo, junio, julio, agosto, septiembre, octubre, noviembre, diciembre

Características de las variables ^{3.2.5} (Se debe llenar este conjunto tanta veces como número de variables existan)

Nombre ^{3.2.5.1}	NPA
Descripción de la variable ^{3.2.5.2}	Número de plazas autorizadas
Medios de verificación ^{3.2.5.3}	Página web del Tribunal, https://transparencia.tetlax.org.mx/#
Unidad de medida ^{3.2.5.4}	Plaza
Desagregación geográfica ^{3.2.5.5}	Estatal
Frecuencia ^{3.2.5.6}	Mensual
Método de recopilación de datos ^{3.2.5.7}	Registros Administrativos
Fecha de disponibilidad de la información ^{3.2.5.8}	enero, febrero, marzo, abril, mayo, junio, julio, agosto, septiembre, octubre, noviembre, diciembre

Elaboró

C.P. Horacio López Hernández
Director Administrativo

Responsable del Proyecto

C.P. Horacio López Hernández
Director Administrativo

 Autorizo

Mtra. Claudia Salvador Angel
Magistrada Presidenta

**Tribunal Electoral de Tlaxcala
PRESIDENCIA**

Datos de Identificación¹

Dependencia:	68 TRIBUNAL ELECTORAL DE TLAXCALA
Proyecto:	CONCILIACION DE CONTROVERSIAS, CALIFICACION Y APLICACIÓN DE SANCIONES
Clave Programática Específica:	Matriz Administrativa
Finalidad:	1. Gobierno
Función:	8. Otros servicios generales
Subfunción:	5. Otros

Matriz de Indicadores para Resultados³

Resumen Narrativo^{3.1}

Objetivo al que corresponde el indicador ^{3.1.1}	Objetivo Ponderado ^{3.1.3}	Marque el nivel del objetivo en la Matriz de Marco Lógico ^{3.1.2}			
		Fin	Propósito	Componente	Actividad
					33.33%

Indicador^{3.2}

Datos de identificación del indicador^{3.2.1}

Orden: ^{3.2.1.1}	5	Nombre del indicador ^{3.2.1.2}	Ejecución del presupuesto		
Dimensión del indicador ^{3.2.1.3}	Eficacia	Tipo de indicador para resultados ^{3.2.1.4}	Gestión		
Definición del indicador ^{3.2.1.5}	Ejecución del presupuesto				
Tipo valor de la meta ^{3.2.1.6}	Relativo	Unidad de medida ^{3.2.1.8}	Pesos		
Método de cálculo ^{3.2.1.7}	Numerador	Presupuesto ejercido en el mes			
	Denominador	Presupuesto asignado en el ejercicio			
Desagregación geográfica ^{3.2.1.9}	Estatad	Frecuencia de medición ^{3.2.1.10}	mensual		
Contribución Agenda 2030:	SI		NO		
Objetivo Agenda 2030:	16: Paz, Justicia e Instituciones Sólidas. Promover sociedades pacíficas e inclusivas para el desarrollo sostenible, facilitar el acceso a la justicia para todos los niveles instituciones eficaces e inclusivas que rindan cuentas				
Transversalidad ^{3.2.1.11}					
Enfoque de transversalidad ^{3.2.1.11.1}	Enfoque de género				
Hombres ^{3.2.1.11.2}	614,565	Mujeres ^{3.2.1.11.3}	658,282	Total ^{3.2.1.11.4}	1,272,847
Serie de Información Disponible ^{3.2.1.12}					
Información disponible ^{3.2.1.12.1}	Página web del Tribunal, https://transparencia.tetlax.org.mx/#				

Características del indicador^{3.2.2}

Calificación ^{3.2.2.2}	Característica ^{3.2.2.1}					
	Claridad ^{3.2.2.1.1}	Relevancia ^{3.2.2.1.2}	Economía ^{3.2.2.1.3}	Monitoreable ^{3.2.2.1.4}	Adecuado ^{3.2.2.1.5}	Aporte marginal ^{3.2.2.1.6}
No cumple						
Cumple parcialmente						
Cumple						

Contacto indicador^{3.2.3}

Nombre ^{3.2.3.1}	Horacio	Area ^{3.2.3.4}	Dirección Administrativa
---------------------------	---------	-------------------------	--------------------------

Apellido paterno ^{3.2.3.2}	López	Puesto ^{3.2.3.5}	Director Administrativo
Apellido materno ^{3.2.3.3}	Hernández	Teléfono ^{3.2.3.7}	246 466 5185
Correo electrónico ^{3.2.3.6}	horacio.lopez@tetlax.org.mx		

Determinación de metas ^{3.2.4}

Viabilidad de la meta ^{3.2.4.1}

Meta acumulable ^{3.2.4.1.1}	Si	Comportamiento del indicador ^{3.2.4.1.2}	Ascendente
Factibilidad de la meta ^{3.2.4.1.3}	Alta		

Línea base ^{3.2.4.2}

Año ^{3.2.4.2.1}	Valor ^{3.2.4.2.2}			Período al que corresponde el valor ^{3.2.4.2.3}
	Indicador (relativo) ^{3.2.4.2.2.1}	Numerador (absoluto) ^{3.2.4.2.2.2}	Denominador (universo de cobertura) ^{3.2.4.2.2.3}	
2022	100	42,519,721.00	42,519,721.00	Ene-Dic

Justificación línea base ^{3.2.4.2.4}

Parámetros de semaforización ^{3.2.4.3}

Tipo de valor ^{3.2.4.3.1}	Porcentual	
	Limite Superior	Limite Inferior
Verde	110	90
Amarillo	120	80
Rojo	121	79

Meta sexenal ^{3.2.4.4}

Año ^{3.2.4.4.1}	Valor ^{3.2.4.4.2}			Período al que corresponde el valor ^{3.2.4.4.3}
	Indicador ^{3.2.4.4.2.1} (relativo)	Numerador ^{3.2.4.4.2.2} (absoluto)	Denominador ^{3.2.4.4.2.3} (universo de cobertura)	
2024	100	45,907,570.00	45,907,570.00	Ene-Dic

Metas intermedias ^{3.2.4.5}

Año ^{3.2.4.5.1}	Valor ^{3.2.4.5.2}			Período al que corresponde el valor ^{3.2.4.5.3}
	Indicador ^{3.2.4.5.2.1} (relativo)	Numerador ^{3.2.4.5.2.2} (absoluto)	Denominador ^{3.2.4.5.2.3} (universo de cobertura)	
2021 ^{3.2.4.5.1.1}				
2022 ^{3.2.4.5.1.2}				
2023 ^{3.2.4.5.1.3}				
2024 ^{3.2.4.5.1.4}	100	45,907,570.00	45,907,570.00	Ene-Dic
2025 ^{3.2.4.5.1.5}				
2026 ^{3.2.4.5.1.5}				
2027 ^{3.2.4.5.1.5}				

Metas del ciclo presupuestario ^{3.2.4.6}

Periodo ^{3.2.4.6.1} (según la frecuencia de medición)	Valor ^{3.2.4.6.2}			Periodo al que corresponde el valor ^{3.2.4.6.3}
	Indicador ^{3.2.4.6.2.1} (relativo)	Numerador ^{3.2.4.6.2.2} (absoluto)	Denominador ^{3.2.4.6.2.3} (universo de cobertura)	
Periodo 1	11.36	5,212,854	5,212,854	Enero
Periodo 2	10.12	4,647,677	4,647,677	Febrero
Periodo 3	7.87	3,613,257	3,613,257	Marzo
Periodo 4	8.25	3,785,386	3,785,386	Abril
Periodo 5	8.01	3,679,306	3,679,306	Mayo
Periodo 6	9.56	4,390,488	4,390,488	Junio
Periodo 7	7.97	3,659,206	3,659,206	Julio
Periodo 8	6.39	2,934,518	2,934,518	Agosto
Periodo 9	5.59	2,568,049	2,568,049	Septiembre
Periodo 10	5.92	2,715,581	2,715,581	Octubre
Periodo 11	5.88	2,700,749	2,700,749	Noviembre
Periodo 12	13.08	6,000,499	6,000,499	Diciembre

Características de las variables ^{3.2.5} (Se debe llenar este conjunto tanta veces como número de variables existan)

Nombre ^{3.2.5.1}	PEM
Descripción de la variable ^{3.2.5.2}	Presupuesto ejercido en el mes
Medios de verificación ^{3.2.5.3}	Página web del Tribunal, https://transparencia.tetlax.org.mx/#
Unidad de medida ^{3.2.5.4}	Pesos
Desagregación geográfica ^{3.2.5.5}	Estatal
Frecuencia ^{3.2.5.6}	Mensual
Método de recopilación de datos ^{3.2.5.7}	Registros Administrativos
Fecha de disponibilidad de la información ^{3.2.5.8}	enero, febrero, marzo, abril, mayo, junio, julio, agosto, septiembre, octubre, noviembre, diciembre

Características de las variables ^{3.2.5} (Se debe llenar este conjunto tanta veces como número de variables existan)

Nombre ^{3.2.5.1}	PAE
Descripción de la variable ^{3.2.5.2}	Presupuesto asignado en el ejercicio
Medios de verificación ^{3.2.5.3}	Página web del Tribunal, https://transparencia.tetlax.org.mx/#
Unidad de medida ^{3.2.5.4}	Pesos
Desagregación geográfica ^{3.2.5.5}	Estatal
Frecuencia ^{3.2.5.6}	Mensual
Método de recopilación de datos ^{3.2.5.7}	Registros Administrativos
Fecha de disponibilidad de la información ^{3.2.5.8}	enero, febrero, marzo, abril, mayo, junio, julio, agosto, septiembre, octubre, noviembre, diciembre

Elaboró

C.P. Horacio López Hernández
 Director Administrativo

Responsable del Proyecto

C.P. Horacio López Hernández
 Director Administrativo



TRIBUNAL Electoral de Tlaxcala
 PRESIDENCIA

Autorizo

Mtra. Claudia Salvador Angel
 Magistrada Presidenta

Datos de Identificación¹

Dependencia:	68 TRIBUNAL ELECTORAL DE TLAXCALA
Proyecto:	CONCILIACION DE CONTROVERSIAS, CALIFICACION Y APLICACIÓN DE SANCIONES
Clave Programática Específica:	Matriz Administrativa
Finalidad:	1. Gobierno
Función:	8. Otros servicios generales
Subfunción:	5. Otros

Matriz de Indicadores para Resultados³

Resumen Narrativo^{3.1}

Objetivo al que corresponde el indicador ^{3.1.1}	Marque el nivel del objetivo en la Matriz de Marco Lógico ^{3.1.2}			
	Fin	Propósito	Componente	Actividad
Objetivo Ponderado ^{3.1.3}				33.34%

Indicador^{3.2}

Datos de identificación del indicador^{3.2.1}

Orden: ^{3.2.1.1}		6	Nombre del indicador ^{3.2.1.2}	Gestión de recursos materiales
Dimensión del indicador: ^{3.2.1.3}	Eficacia		Tipo de indicador para resultados ^{3.2.1.4}	Gestión
Definición del indicador ^{3.2.1.5}	Gestión de recursos materiales			
Tipo valor de la meta ^{3.2.1.6}	Relativo		Unidad de medida ^{3.2.1.8}	Documento
Método de cálculo ^{3.2.1.7}	Numerador	Requisiciones autorizadas por la Dirección Administrativa		
	Denominador	Total de requisiciones solicitadas a la Dirección Administrativa		
Desagregación geográfica ^{3.2.1.9}			Frecuencia de medición ^{3.2.1.10}	
Contribución Agenda 2030:	SI		NO	
Objetivo Agenda 2030:	16: Paz, Justicia e Instituciones Sólidas. Promover sociedades pacíficas e inclusivas para el desarrollo sostenible, facilitar el acceso a la justicia para todos los niveles instituciones eficaces e inclusivas que rindan cuentas			
Transversalidad ^{3.2.1.11}				
Enfoque de transversalidad ^{3.2.1.11.1}	Enfoque de género			
Hombres ^{3.2.1.11.2}	614,565	Mujeres ^{3.2.1.11.3}	658,282	Total ^{3.2.1.11.4} 1,272,847
Serie de Información Disponible ^{3.2.1.12}				
Información disponible ^{3.2.1.12.1}	Registros administrativos			

Características del indicador^{3.2.2}

Calificación ^{3.2.2.2}	Característica ^{3.2.2.1}					
	Claridad ^{3.2.2.1.1}	Relevancia ^{3.2.2.1.2}	Economía ^{3.2.2.1.3}	Monitoreable ^{3.2.2.1.4}	Adecuado ^{3.2.2.1.5}	Aporte marginal ^{3.2.2.1.6}
No cumple						
Cumple parcialmente						
Cumple						

Contacto indicador^{3.2.3}

Nombre ^{3.2.3.1}	Horacio	Área ^{3.2.3.4}	Dirección Administrativa
---------------------------	---------	-------------------------	--------------------------

Apellido paterno ^{3.2.3.2}	López	Puesto ^{3.2.3.5}	Director Administrativo
Apellido materno ^{3.2.3.3}	Hernández	Teléfono ^{3.2.3.7}	246 466 5185
Correo electrónico ^{3.2.3.6}	horacio.lopez@tetfax.org.mx		

Determinación de metas ^{3.2.4}

Viabilidad de la meta ^{3.2.4.1}

Meta acumulable ^{3.2.4.1.1}	Si	Comportamiento del indicador ^{3.2.4.1.2}	Descendente
Factibilidad de la meta ^{3.2.4.1.3}	Alta		

Línea base ^{3.2.4.2}

Año ^{3.2.4.2.1}	Valor ^{3.2.4.2.2}			Período al que corresponde el valor ^{3.2.4.2.3}
	Indicador (relativo) ^{3.2.4.2.2.1}	Numerador (absoluto) ^{3.2.4.2.2.2}	Denominador (universo de cobertura) ^{3.2.4.2.2.3}	
2023	0	0	0	Ene-Dic

Justificación línea base ^{3.2.4.2.4}

Parámetros de semaforización ^{3.2.4.3}

Tipo de valor ^{3.2.4.3.1}	Porcentual	
	Límite Superior	Límite inferior
Verde	110	90
Amarillo	120	80
Rojo	121	79

Meta sexenal ^{3.2.4.4}

Año ^{3.2.4.4.1}	Valor ^{3.2.4.4.2}			Período al que corresponde el valor ^{3.2.4.4.3}
	Indicador ^{3.2.4.4.2.1} (relativo)	Numerador ^{3.2.4.4.2.2} (absoluto)	Denominador ^{3.2.4.4.2.3} (universo de cobertura)	
2024	100	252	252	Ene-Dic

Metas intermedias ^{3.2.4.5}

Año ^{3.2.4.5.1}	Valor ^{3.2.4.5.2}			Período al que corresponde el valor ^{3.2.4.5.3}
	Indicador ^{3.2.4.5.2.1} (relativo)	Numerador ^{3.2.4.5.2.2} (absoluto)	Denominador ^{3.2.4.5.2.3} (universo de cobertura)	
2021 ^{3.2.4.5.1.1}				
2022 ^{3.2.4.5.1.2}				
2023 ^{3.2.4.5.1.3}				
2024 ^{3.2.4.5.1.4}	100	252	252	Ene-Dic
2025 ^{3.2.4.5.1.5}				
2026 ^{3.2.4.5.1.5}				
2027 ^{3.2.4.5.1.5}				

Metas del ciclo presupuestario ^{3.2.4.6}

Período ^{3.2.4.6.1} (según la frecuencia de medición)	Valor ^{3.2.4.6.2}			Período al que corresponde el valor ^{3.2.4.6.3}
	Indicador ^{3.2.4.6.2.1} (relativo)	Numerador ^{3.2.4.6.2.2} (absoluto)	Denominador ^{3.2.4.6.2.3} (universo de cobertura)	
Período 1	8.33	21	21	Enero
Período 2	8.33	21	21	Febrero
Período 3	8.33	21	21	Marzo
Período 4	8.33	21	21	Abril
Período 5	8.33	21	21	Mayo
Período 6	8.33	21	21	Junio
Período 7	8.33	21	21	Julio
Período 8	8.33	21	21	Agosto
Período 9	8.33	21	21	Septiembre
Período 10	8.33	21	21	Octubre
Período 11	8.33	21	21	Noviembre
Período 12	8.37	21	21	Diciembre

Características de las variables ^{3.2.5} (Se debe llenar este conjunto tanta veces como número de variables existan)	
Nombre ^{3.2.5.1}	RA
Descripción de la variable ^{3.2.5.2}	Requisiciones autorizadas por la Dirección Administrativa
Medios de verificación ^{3.2.5.3}	Registros administrativos
Unidad de medida ^{3.2.5.4}	Documento
Desagregación geográfica ^{3.2.5.5}	Estatal
Frecuencia ^{3.2.5.6}	Mensual
Método de recopilación de datos ^{3.2.5.7}	Registros administrativos
Fecha de disponibilidad de la información ^{3.2.5.8}	enero, febrero, marzo, abril, mayo, junio, julio, agosto, septiembre, octubre, noviembre, diciembre

Características de las variables ^{3.2.5} (Se debe llenar este conjunto tanta veces como número de variables existan)	
Nombre ^{3.2.5.1}	RS
Descripción de la variable ^{3.2.5.2}	Requisiciones solicitadas a la Dirección Administrativa
Medios de verificación ^{3.2.5.3}	Registros administrativos
Unidad de medida ^{3.2.5.4}	Documento
Desagregación geográfica ^{3.2.5.5}	Estatal
Frecuencia ^{3.2.5.6}	Mensual
Método de recopilación de datos ^{3.2.5.7}	Registros administrativos
Fecha de disponibilidad de la información ^{3.2.5.8}	enero, febrero, marzo, abril, mayo, junio, julio, agosto, septiembre, octubre, noviembre, diciembre

Elaboró

[Firma]

C.P. Horacio López Hernández
Director Administrativo

Responsable del Proyecto

[Firma]

C.P. Horacio López Hernández
Director Administrativo



Autorizo

[Firma]

Mtra. Claudia Salvador Angel
Magistrada Presidenta

**Tribunal Electoral de Tlaxcala
PRESIDENCIA**



GOBIERNO DEL ESTADO DE TLAXCALA
ANTEPROYECTO DE PRESUPUESTO DE EGRESOS 2024
FICHA DESCRIPTIVA DE PROYECTO

Dependencia o Entidad:	68 TRIBUNAL ELECTORAL DE TLAXCALA
Unidad Responsable:	TRIBUNAL ELECTORAL DE TLAXCALA
Programa Presupuestario:	E. DESEMPEÑO DE LAS FUNCIONES – PRESTACIÓN DE SERVICIOS PÚBLICOS

Nombre:	CONTROL ADMINISTRATIVO (TET)
---------	------------------------------

Clave Programática Específica:	<input checked="" type="checkbox"/> M-A Administrativa	<input type="checkbox"/> M-PPED Programa PED	<input type="checkbox"/> M-AC Agenda Ciudadana
--------------------------------	--	--	--

Tipo de Proyecto:	<input checked="" type="checkbox"/> Operación en Proceso	<input type="checkbox"/> Innovación	<input type="checkbox"/> Inversión
-------------------	--	-------------------------------------	------------------------------------

Cobertura:	<input checked="" type="checkbox"/> Cobertura Estatal	<input type="checkbox"/> Municipal	<input type="checkbox"/> Regional
------------	---	------------------------------------	-----------------------------------

Equidad:	<input type="checkbox"/> Capacidades Diferentes	<input type="checkbox"/> Indígenas	<input type="checkbox"/> Jóvenes	<input type="checkbox"/> Adultos	<input type="checkbox"/> Niños	<input type="checkbox"/> Tercera Edad	<input checked="" type="checkbox"/> Toda la Población
----------	---	------------------------------------	----------------------------------	----------------------------------	--------------------------------	---------------------------------------	---

Genero:	<input type="checkbox"/> Hombres	<input type="checkbox"/> Mujeres	<input checked="" type="checkbox"/> Ambos
---------	----------------------------------	----------------------------------	---

Criterio UNICEF:	<input type="checkbox"/> Población Total*	<input checked="" type="checkbox"/> No existe padrón de beneficiarios	<input type="checkbox"/> Existe padrón de Beneficiarios*	<input type="checkbox"/> Georreferencia*
------------------	---	---	--	--

* Al seleccionar alguno de estos criterios deberá llenar lo siguiente:	Niños: _____	Niñas: _____	Adolescentes: _____
--	--------------	--------------	---------------------

Temática:	4. Derecho a la participación
-----------	-------------------------------

Sub Temática:	4.2. Participación ciudadana
---------------	------------------------------

Sub Temática Estatal:	4.2.1. Derecho de participación
-----------------------	---------------------------------

Periodicidad:	<input checked="" type="checkbox"/> Anual	<input type="checkbox"/> Multianual continuo	<input type="checkbox"/> Multianual inicio	<input type="checkbox"/> Multianual término
---------------	---	--	--	---

Destino del Proyecto:	<input type="checkbox"/> Atención de Desastres Naturales	<input type="checkbox"/> Mitigación y Adaptación al Cambio Climático	<input type="checkbox"/> Sector de Economía y Turismo
	<input checked="" type="checkbox"/> Autónomos	<input type="checkbox"/> Municipios	<input type="checkbox"/> Sector Educativo
	<input type="checkbox"/> Fideicomisos	<input type="checkbox"/> Poderes	<input type="checkbox"/> Sector Gobierno, Seguridad y Procuración de Justicia
	<input type="checkbox"/> Gasto Social	<input type="checkbox"/> Sector de Administración	<input type="checkbox"/> Sector Salud

Clasificación Administrativa por Sector Ley de Disciplina Financiera					
<input checked="" type="checkbox"/> Personal Administrativo y de Servicio Público	<input type="checkbox"/> Magisterio	<input type="checkbox"/> Servicios de Salud	<input type="checkbox"/> Seguridad Pública	<input type="checkbox"/> Gastos Asociados a la Implementación de nuevas leyes	<input type="checkbox"/> Sentencias Laborales Definitivas

Finalidad:	1. GOBIERNO
------------	-------------

Función:	8. OTROS SERVICIOS GENERALES
----------	------------------------------

Sub - Función:	5. OTROS
----------------	----------

Justificación:

Objetivos

Fin:	Contribuir en la mejora de la Rendición de Cuentas de los Programas Programáticos y Presupuestarios mediante la correcta aplicación de los recursos públicos asignados para la toma de decisiones en el Tribunal Electoral de Tlaxcala
------	--

Proposito:	El Tribunal Electoral de Tlaxcala mejora la calidad del gasto público y la rendición de cuentas
------------	---



GOBIERNO DEL ESTADO DE TLAXCALA
ANTEPROYECTO DE PRESUPUESTO DE EGRESOS 2024
FICHA DESCRIPTIVA DE PROYECTO

Componente: Presupuesto basado en Resultados evaluado
Actividad: 1.1 Logro en la administración de los Recursos Humanos 1.2 Ejecución del Presupuesto 1.3 Gestión de Recursos Materiales

Indicadores

Nombre	Formulas
Fin: Rendición de cuentas	Número de observaciones de presunta responsabilidad administrativa presentados
Propósito: Calidad de gasto público	(Presupuesto total ejercido/Presupuesto total modificado)*100
Componente: Pbr evaluado	(Número de indicadores estratégicos y de gestión con cumplimiento en verde/Número total de indicadores estratégicos y de gestión programados en el ejercicio)*100
Actividad: Administración de recursos humanos	(Número de plazas ocupadas en el mes/Total de plazas autorizadas en el decreto)*100
Actividad: Ejecución del presupuesto	(Presupuesto ejercido en el mes / Presupuesto asignado en el ejercicio)*100
Actividad: Gestión de recursos materiales	(Requisiciones Autorizadas por la Dirección Administrativa / Total de Requisiciones Solicitadas a la Dirección Administrativa)*100

FUENTES DE FINANCIAMIENTO

CAPITULO	ESTATAL	OTRAS
Servicios personales		7,305,046.00
Materiales y suministros		436,584.00
Servicios generales		1,172,053.00
Transferencias, asignaciones, subsidios y otras ayudas		0.00
Bienes muebles e inmuebles e Intangibles		0.00
Donación Pública		0.00
TOTAL:		8,913,683.00

Especificar otra fuente de financiamiento:	
Etiquetado	No Etiquetado
	Recursos Fiscales
	Financiamientos Internos
	Financiamientos Externos
	Ingresos Propios
	Recursos Federales
	Recursos Estatales
	Otros Recursos

Presupuesto estimado: \$ 8,913,683.00

Datos del Lider /Responsable:

Nombre: C.P. Horacio López Hernández
 Cargo: Director Administrativo
 Tel. y Fax: 246 466 5185

horacio.lopez@tetlax.org.mx

Elaboró
 C.P. Horacio López Hernández
 Director Administrativo

Responsable del Proyecto
 C.P. Horacio López Hernández
 Director Administrativo



Autorizo
 Mtra. Claudia Salvador Angel
 Magistrada Presidenta

Tribunal Electoral de Tlaxcala
PRESIDENCIA

Los titulares de las dependencias y entidades o instituciones que reciban recursos estatales parcial o totalmente, serán directamente responsables de la formulación de sus proyectos.



**GOBIERNO DEL ESTADO DE TLAXCALA
ANTEPROYECTO DE PRESUPUESTO DE EGRESOS 2024
PROGRAMA OPERATIVO ANUAL 2024**

Nombre del Poder o Autónomo: 68 TRIBUNAL ELECTORAL DE TLAXCALA

Misión: Impartir justicia electoral, asumiendo su responsabilidad como la máxima autoridad jurisdiccional local en materia de justicia electoral, mediante la tramitación y resolución de los distintos medios de impugnación que se presenten contra actos y omisiones en materia electoral local, acciones sancionadoras y juicios laborales electorales.

Visión: Constituirse en una institución vanguardista en materia de impartición de justicia electoral local, garante de los derechos político electorales de los ciudadanos, así como coadyuvante en la erradicación de toda forma de discriminación y violencia en contra de las mujeres y contra otros grupos en condición de vulnerabilidad

Contribución al Plan o Programa Institucional:

Política:

Eje

Objetivos:

Estrategias:

	ACCION	PERIODICIDAD
Lineas de Acción a Corto plazo:		

	ACCION	PERIODICIDAD
Lineas de Acción a Mediano Plazo:		

Contribución a la Agenda 2030:

Objetivo: 16: Paz, Justicia e Instituciones Sólidas. Promover sociedades pacíficas e inclusivas para el desarrollo sostenible, facilitar el acceso a la justicia para todos los niveles instituciones eficaces e inclusivas que rindan cuentas

Meta: 16.3 Promover el estado de derecho en los planos nacional e internacional y garantizar la igualdad de acceso a la justicia para todos. 16.6 Crear a todos los niveles instituciones eficaces y transparentes que rindan cuentas. 16.7 Garantizar la adopción en todos los niveles de decisiones inclusivas, participativas y representativas que respondan a las necesidades.

Elaboró
C.P. Horacio López Hernández
Director Administrativo

Responsable del Proyecto
C.P. Horacio López Hernández
Director Administrativo



Autorizo
Mtra. Claudia Salvador Angel
Magistrada Presidenta

**Tribunal Electoral de Tlaxcala
PRESIDENCIA**

DEPENDENCIA O ENTIDAD: 68 TRIBUNAL ELECTORAL DE TLAXCALA /

CAPÍTULO	DESCRIPCIÓN	PRESUPUESTO AUTORIZADO 2023	PROPUESTA DE PRESUPUESTO 2024	DIFERENCIA	JUSTIFICACIÓN
1000	SERVICIOS PERSONALES	30,650,740.00	31,650,740.00	1,000,000.00	Se presupuestan las obligaciones establecidas en los artículos 11 fracción X, XXIV y XXV, 43, 44, 45, 102, 104, 105 y 107 de la Ley Orgánica del Tribunal Electoral de Tlaxcala relativas a la liquidación de personal resultado del cambio en , contratación de personal y pago de compensaciones extraordinarias derivadas del proceso electoral, así como aquellas establecidas por la Ley del ISSSTE en materia de Seguridad Social, los gastos operativos necesarios para cumplimiento de las funciones inherentes al tribunal además se estima la adquisición de equipo de computo para el área jurisdiccional a fin de sustituir aquel que ha cumplido con su vida útil o de encuentra en desuso. Cabe señalar que en el año de dos mil veinticuatro, se tiene la participación de que se llevará a cabo un proceso electoral que comprende la elección de 15 diputados de mayoría relativa y 10 de representación proporcional al Congreso Local, 60 presidentes municipales, 60 sindicaturas de mayoría relativa, 350 regidurías y 392 presidencias de comunidad, lo cual conlleva un incremento en los gastos considerados para dicho ejercicio.
2000	MATERIALES Y SUMINISTROS	1,469,177.00	1,554,320.00	85,143.00	
3000	SERVICIOS GENERALES	3,095,206.00	3,102,510.00	7,304.00	
4000	TRANSFERENCIAS, ASIGNACIONES, SUBSIDIOS Y OTRAS AYUDAS	0.00	9,000,000.00	9,000,000.00	
5000	BIENES MUEBLES, INMUEBLES E INTANGIBLES	500,000.00	600,000.00	100,000.00	
6000	INVERSIÓN PÚBLICA	0.00	0.00	0.00	
TOTAL		35,715,123.00	45,907,570.00	10,192,447.00	

Elaboró
C.P. Horacio López Hernández
Director Administrativo

Autorizó
Mtra. Claudia Salvador Anger
Magistrada Presidenta



Tribunal Electoral de Tlaxcala
PRESIDENCIA

Los titulares de las dependencias y entidades o instituciones que recibían recursos estatales parciales o totalmente, serán directamente responsables de la continuidad de sus proyectos.

DEPENDENCIA O ENTIDAD: 68 TRIBUNAL ELECTORAL DE TLAXCALA

CAPITULO	DESCRIPCIÓN	PRESUPUESTO AUTORIZADO 2023	PRESUPUESTO MODIFICADO 2023	EXPECTATIVA DE CIERRE 2023	PROYECTO DE PRESUPUESTO 2024
1000	SERVICIOS PERSONALES	30,650,740.00	37,678,230.00	37,678,230.00	31,650,740.00
2000	MATERIALES Y SUMINISTROS	1,469,177.00	1,708,843.50	1,708,843.50	1,554,320.00
3000	SERVICIOS GENERALES	3,095,206.00	3,378,942.05	3,378,942.05	3,102,510.00
4000	TRANSFERENCIAS, ASIGNACIONES, SUBSIDIOS Y OTRAS AYUDAS	0.00	0.00	0.00	9,000,000.00
5000	BIENES MUEBLES, INMUEBLES E INTANGIBLES	500,000.00	683,282.26	683,282.26	600,000.00
6000	INVERSIÓN PÚBLICA	0.00	0.00	0.00	0.00
TOTAL		35,715,123.00	43,449,297.81	43,449,297.81	45,907,570.00

OBSERVACIONES:

Elaforó
 C.P. Horacio Lopez Hernandez
 Director Administrativo

Tribunal Electoral de Tlaxcala
 PRESIDENCIA



Autorizó
 Mtra. Claudia Salvador Angel
 Magistrada Presidenta

Los titulares de las dependencias y entidades o instituciones que reciben recursos estatales parcial o totalmente, serán directamente responsables de la formulación de sus proyectos.



GOBIERNO DEL ESTADO DE TLAXCALA
ANTEPROYECTO DE PRESUPUESTO DE EGRESOS 2024
RESUMEN POR PROYECTO



DEPENDENCIA O ENTIDAD:

66 TRIBUNAL ELECTORAL DE TLAXCALA

NÚMERO	PROYECTO		PRESUPUESTO AUTORIZADO 2023	PROPUESTA DE PRESUPUESTO 2024	DIFERENCIA	JUSTIFICACIÓN
	NOMBRE					
1	Conciliación de controversias, calificación y aplicación de sanciones.		35,715,123.00	36,993,887.00	1,278,764.00	Se presupuestan las obligaciones establecidas en los artículos 11 fracción X, XXIV y XXV, 43, 44, 45, 102, 104, 105 y 107 de la Ley Orgánica del Tribunal Electoral de Tlaxcala relativas a la liquidación de personal, contratación de personal y pago de compensaciones extraordinarias derivadas del proceso electoral, así como aquellas establecidas por la Ley del ISSSTE en materia de Seguridad Social, los gastos operativos necesarios para el cumplimiento de las funciones inherentes al tribunal además se estima la adquisición de equipo de cómputo para el área jurisdiccional a fin de sustituir aquel que ha cumplido con su vida útil o de encuentra en desuso. Cabe señalar que en el año de dos mil veinticuatro, se tiene la particularidad de que se llevará a cabo un proceso electoral que comprende la elección de 15 diputados de mayoría relativa y 10 de representación proporcional al Congreso Local, 60 presidentes municipales, 60 sindicaturas de mayoría relativa, 350 regidurías y 392 presidencias de comunidad, lo cual conlleva un incremento en los gastos considerados para dicho ejercicio.
2	Administrativa		0.00	8,913,683.00	8,913,683.00	

TOTAL DEPENDENCIA O ENTIDAD	35,715,123.00	45,907,570.00	10,192,447.00
------------------------------------	----------------------	----------------------	----------------------

~~Elaboró~~
C.P. Horacio López Hernández
 Director Administrativo



Tribunal Electoral de Tlaxcala
PRESIDENCIA

~~Autorizó~~
Mtra. Claudia Salvador Angel
 Magistrada Presidenta

Los titulares de las dependencias y entidades o instituciones que reciban recursos estatales parcial o totalmente, serán directamente responsables de la formulación de sus proyectos.

DEPENDENCIA O ENTIDAD:

68 TRIBUNAL ELECTORAL DE TLAXCALA

PARTIDA	DESCRIPCIÓN	TOTAL	PROYECTOS	
			Conciliación de controversias, calificación y aplicación de sanciones.	Administrativa
1121	HABERES	2,054,974.00	2,054,974.00	0.00
1131	SUELDOS A FUNCIONARIOS	996,552.00	996,552.00	0.00
1132	SUELDOS AL PERSONAL	10,570,464.00	7,690,272.00	2,880,192.00
1211	HONORARIOS ASIMILABLES A SALARIOS	216,510.00	0.00	216,510.00
1321	PRIMA VACACIONAL A FUNCIONARIOS	123,694.00	123,694.00	0.00
1322	PRIMA VACACIONAL AL PERSONAL	934,159.00	643,293.00	290,866.00
1326	GRATIFICACIÓN DE FIN DE AÑO FUNCIONARIOS	274,877.00	274,877.00	0.00
1327	GRATIFICACIÓN DE FIN DE AÑO AL PERSONAL	2,075,888.00	1,429,526.00	646,362.00
1341	COMPENSACIONES Y OTRAS PRESTACIONES A FUNCIONARIOS	388,272.00	388,272.00	0.00
1342	COMPENSACIONES AL PERSONAL	2,451,732.00	1,881,732.00	570,000.00
1345	BONO DE ACTUACIÓN A FUNCIONARIOS	2,773,392.00	2,773,392.00	0.00
1346	BONO DE ACTUACIÓN AL PERSONAL	0.00	0.00	0.00
1411	APORTACIONES DE SEGURIDAD SOCIAL	677,782.00	510,718.00	167,064.00



**SECRETARÍA
DE FINANZAS**

**GOBIERNO DEL ESTADO DE TLAXCALA
ANTEPROYECTO DE PRESUPUESTO DE EGRESOS 2024
CONCENTRADO DE PROYECTOS**



**TET
TRIBUNAL
ELECTORAL
DE TLAXCALA**

DEPENDENCIA O ENTIDAD:

68 TRIBUNAL ELECTORAL DE TLAXCALA

PARTIDA	DESCRIPCIÓN	PROYECTOS		
		TOTAL	Conciliación de controversias, calificación y aplicación de sanciones.	Administrativa
1421	APORTACIONES A FONDOS DE VIVIENDA	333,564.00	252,960.00	80,604.00
1431	CUOTAS SEGURO DE RETIRO A FUNCIONARIOS	51,564.00	51,564.00	0.00
1432	CUOTAS SEGURO DE RETIRO A PERSONAL	304,104.00	217,728.00	86,376.00
1522	INDEMNIZACIÓN Y LIQUIDACIÓN AL PERSONAL	0.00	0.00	0.00
1591	CUOTAS DESPENSA A FUNCIONARIOS	92,520.00	92,520.00	0.00
1592	CUOTAS DESPENSA AL PERSONAL	2,004,600.00	1,449,480.00	555,120.00
1599	PERCEPCIÓN COMPLEMENTARIA FUNCIONARIOS	996,552.00	996,552.00	0.00
159A	PERCEPCIÓN COMPLEMENTARIA EMPLEADOS	4,329,540.00	2,517,588.00	1,811,952.00
159J	BONO ANUAL A FUNCIONARIOS	0.00	0.00	0.00
159K	BONO ANUAL PERSONAL CONFIANZA	0.00	0.00	0.00
TOTAL CAPÍTULO 1000		31,650,740.00	24,345,694.00	7,305,046.00
2111	MATERIALES, ÚTILES Y EQUIPOS MENORES DE OFICINA	276,099.00	207,073.00	69,026.00

DEPENDENCIA O ENTIDAD:

68 TRIBUNAL ELECTORAL DE TLAXCALA

PARTIDA	DESCRIPCIÓN	TOTAL	PROYECTOS	
			Conciliación de controversias, calificación y aplicación de sanciones.	Administrativa
2121	MATERIALES Y ÚTILES DE IMPRESIÓN Y REPRODUCCIÓN	11,000.00	8,250.00	2,750.00
2141	MAT. ÚTILES Y EQ. MENORES DE TEC DE LA INFORM Y COM UNICACIONES	248,870.00	161,322.00	87,548.00
2151	MATERIAL IMPRESO E INFORMACIÓN DIGITAL	61,871.00	61,871.00	0.00
2161	MATERIAL DE LIMPIEZA	107,580.00	0.00	107,580.00
2181	MATERIALES PARA EL REGISTRO E IDENTIFICACION DE BIENES Y PERSONAS	10,000.00	7,500.00	2,500.00
2211	PRODUCTOS ALIMENTICIOS PARA PERSONAS	248,400.00	198,720.00	49,680.00
2461	MATERIAL ELÉCTRICO Y ELECTRÓNICO	16,000.00	0.00	16,000.00
2611	COMBUSTIBLES, LUBRICANTES Y ADITIVOS	348,000.00	308,000.00	40,000.00
2711	VESTUARIO Y UNIFORMES	66,000.00	49,500.00	16,500.00
2721	PRENDAS DE PROTECCIÓN PARA SEGURIDAD PÚBLICA Y NACIONAL	20,000.00	15,000.00	5,000.00
2911	HERRAMIENTAS MENORES	2,500.00	0.00	2,500.00
2921	REFAC Y ACCESORIOS MEN EDIFICIOS	5,000.00	0.00	5,000.00
2931	REFAC. Y ACCES. MENORES DE MOBILIARIO Y EQ. DE ADMON., EDUCACIONAL Y RECREATIVO	42,000.00	31,500.00	10,500.00



SECRETARÍA DE FINANZAS

GOBIERNO DEL ESTADO DE TLAXCALA
ANTEPROYECTO DE PRESUPUESTO DE EGRESOS 2024
CONCENTRADO DE PROYECTOS



TET
TRIBUNAL ELECTORAL DE TLAXCALA

DEPENDENCIA O ENTIDAD:

68 TRIBUNAL ELECTORAL DE TLAXCALA

PARTIDA	DESCRIPCIÓN	PROYECTOS		
		TOTAL	Conciliación de controversias, calificación y aplicación de sanciones.	Administrativa
2941	REFAC. Y ACCES. MENORES DE EQ. DE CÓMPUTO Y TECNOL. DE LA INFORM.	75,000.00	55,000.00	20,000.00
2961	REFACCIONES Y ACCESORIOS MENORES DE EQUIPO DE TRANSPORTE	16,000.00	14,000.00	2,000.00
TOTAL CAPÍTULO 2000		1,554,320.00	1,117,736.00	436,584.00
3111	ENERGÍA ELÉCTRICA	100,050.00	75,036.00	25,014.00
3131	AGUA	41,400.00	31,050.00	10,350.00
3141	TELEFONÍA TRADICIONAL	46,800.00	23,400.00	23,400.00
3151	TELEFONÍA CELULAR	23,400.00	23,400.00	0.00
3171	SERV. DE ACCESO DE INTERNET, REDES Y PROCESAMIENTO DE INFORMACIÓN	12,000.00	0.00	12,000.00
3181	SERVICIOS POSTALES Y TELEGRÁFICOS	49,000.00	47,000.00	2,000.00
3221	ARRENDAMIENTO DE EDIFICIOS	0.00	0.00	0.00
3231	ARRENDAMIENTO DE MOBILIARIO Y EQUIPO DE ADMINISTRACION	0.00	0.00	0.00
3271	ARRENDAMIENTOS DE ACTIVOS INTANGIBLES	262,500.00	0.00	262,500.00

DEPENDENCIA O ENTIDAD:

68 TRIBUNAL ELECTORAL DE TLAXCALA

PARTIDA	DESCRIPCIÓN	TOTAL	PROYECTOS	
			Conciliación de controversias, calificación y aplicación de sanciones.	Administrativa
3291	OTROS ARRENDAMIENTOS	0.00	0.00	0.00
3331	SERV. DE CONSULT. ADMITIVA, PROC. TÉCNICA Y EN TECNOL. DE LA INFORM.	129,500.00	104,500.00	25,000.00
3341	SERVICIOS DE CAPACITACIÓN	80,000.00	80,000.00	0.00
3361	SERVICIOS DE APOYO ADMITIVO, TRADUC, FOTOCOPIADO E IMPRESIÓN	54,000.00	54,000.00	0.00
3381	SERVICIOS DE VIGILANCIA	340,000.00	0.00	340,000.00
3451	SEGUROS DE BIENES PATRIMONIALES	131,500.00	110,000.00	21,500.00
3471	FLETES Y MANIOBRAS	0.00	0.00	0.00
3491	SERVICIOS FINANCIEROS, BANCARIOS COMERCIALES INTEGRALES	24,000.00	0.00	24,000.00
3511	CONSERVACIÓN Y MANTENIMIENTO MENOR DE INMUEBLES	36,000.00	0.00	36,000.00
3531	INST., REP. Y MITTO DE EQ. DE CÔMP. Y TECNOLOGÍAS DE LA INFORMACIÓN	36,000.00	0.00	36,000.00
3551	REPARACIÓN Y MANTENIMIENTO DE EQUIPO DE TRANSPORTE	128,000.00	112,000.00	16,000.00
3561	REPARACIÓN Y MANTENIMIENTO DE EQUIPO DE DEFENSA Y SEGURIDAD	8,000.00	0.00	8,000.00
3581	SERVICIO DE LIMPIEZA Y MANEJO DE DESECHOS	12,000.00	0.00	12,000.00



**SECRETARÍA
DE FINANZAS**

**GOBIERNO DEL ESTADO DE TLAXCALA
ANTEPROYECTO DE PRESUPUESTO DE EGRESOS 2024
CONCENTRADO DE PROYECTOS**



**TET
TRIBUNAL
ELECTORAL
DE TLAXCALA**

DEPENDENCIA O ENTIDAD:

68 TRIBUNAL ELECTORAL DE TLAXCALA

PARTIDA	DESCRIPCIÓN	PROYECTOS		
		TOTAL	Conciliación de controversias, calificación y aplicación de sanciones.	Administrativa
3691	SERVICIO DE JARDINERIA Y FUMIGACIÓN	16,000.00	0.00	16,000.00
3611	DIFUSIÓN POR RADIO, TV Y OTROS MEDIOS DE MENSAJES S/PROG. Y ACT. GUB.	98,000.00	98,000.00	0.00
3711	PASAJES AÉREOS	66,000.00	66,000.00	0.00
3721	PASAJES TERRESTRES	9,600.00	9,600.00	0.00
3751	VIÁTICOS EN EL PAÍS	240,000.00	240,000.00	0.00
3761	VIÁTICOS EN EL EXTRANJERO	0.00	0.00	0.00
3791	OTROS SERVICIOS DE TRASLADO Y HOSPEDAJE	3,600.00	3,600.00	0.00
3821	GASTOS DE ORDEN SOCIAL Y CULTURAL	90,000.00	90,000.00	0.00
3921	IMPUESTOS Y DERECHOS	61,500.00	0.00	61,500.00
3981	IMP. SOBRE NÓMINAS Y OTROS QUE SE DERIVEN DE UNA REL. LABORAL	1,003,660.00	762,871.00	240,789.00
TOTAL CAPÍTULO 3000		3,102,510.00	1,930,457.00	1,172,053.00
4141	ASIGNACIONES PRESUPUESTARIAS A ÓRGANOS AUTÓNOMOS	9,000,000.00	9,000,000.00	0.00

DEPENDENCIA O ENTIDAD:

68 TRIBUNAL ELECTORAL DE TLAXCALA

PARTIDA	DESCRIPCIÓN	TOTAL	PROYECTOS	
			Conciliación de controversias, calificación y aplicación de sanciones.	Administrativa

TOTAL CAPÍTULO 4000		9,000,000.00	9,000,000.00	0.00
----------------------------	--	---------------------	---------------------	-------------

5111	MUEBLES DE OFICINA Y ESTANTERÍA	0.00	0.00	0.00
5151	EQUIPO DE COMPUTO Y DE TECNOLOGIAS DE LA INFORMACION	600,000.00	600,000.00	0.00

TOTAL CAPÍTULO 5000		600,000.00	600,000.00	0.00
----------------------------	--	-------------------	-------------------	-------------

TOTAL CAPÍTULO 6000		0.00	0.00	0.00
----------------------------	--	-------------	-------------	-------------

TOTAL PROYECTOS		45,907,570.00	36,993,887.00	8,913,683.00
------------------------	--	----------------------	----------------------	---------------------

Elaboró

 C.P. Horacio Lopez Hernández
 Director Administrativo

Tribunal Electoral de Tlaxcala
PRESIDENCIA

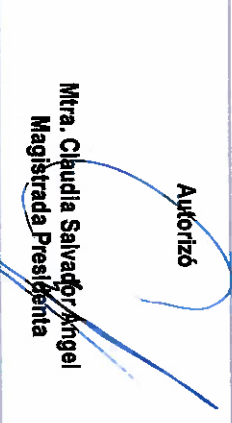

Autorizó

 Mtra. Claudia Salvador Angel
 Magistrada Presidencia



**SECRETARÍA
DE FINANZAS**

**GOBIERNO DEL ESTADO DE TLAXCALA
ANTEPROYECTO DE PRESUPUESTO DE EGRESOS 2024
CONCENTRADO DE PROYECTOS**



TET
**TRIBUNAL
ELECTORAL
DE TLAXCALA**

DEPENDENCIA O ENTIDAD:

68 TRIBUNAL ELECTORAL DE TLAXCALA

PARTIDA	DESCRIPCIÓN	PROYECTOS	
		TOTAL	Conciliación de controversias, calificación y aplicación de sanciones.
			Administrativa

Los titulares de las dependencias y entidades o instituciones que reciban recursos estatales parcial o totalmente, serán directamente responsables de la formulación de sus proyectos.

DEPENDENCIA O ENTIDAD:

68 TRIBUNAL ELECTORAL DE TLAXCALA

PARTIDA	DESCRIPCIÓN	PRESUPUESTO AUTORIZADO 2023	PROPUESTA DE PRESUPUESTO 2024	DIFERENCIA	JUSTIFICACIÓN
1121	HABERES	2,069,920.00	2,054,974.00	-14,946.00	Se presupuestan las obligaciones establecidas en los artículos 11 fracción X, XXIV y XXV, 43, 44, 45, 102, 104, 105 y 107 de la Ley Orgánica del Tribunal Electoral de Tlaxcala relativas a la liquidación de personal, contratación de personal y pago de compensaciones extraordinarias derivadas del proceso electoral, así como aquellas establecidas por la Ley del ISSSTE en materia de Seguridad Social, así como el pago de todas y cada una de las obligaciones en materia laboral.
1131	SUELDOS A FUNCIONARIOS	949,032.00	996,552.00	47,520.00	
1132	SUELDOS AL PERSONAL	9,126,480.00	10,570,464.00	1,443,984.00	
1211	HONORARIOS ASIMILABLES A SALARIOS	117,582.00	216,510.00	98,928.00	
1321	PRIMA VACACIONAL A FUNCIONARIOS	118,159.00	123,694.00	5,535.00	
1322	PRIMA VACACIONAL AL PERSONAL	852,141.00	934,159.00	82,018.00	
1326	GRATIFICACIÓN DE FIN DE AÑO A FUNCIONARIOS	262,576.00	274,877.00	12,301.00	
1327	GRATIFICACIÓN DE FIN DE AÑO AL PERSONAL	1,895,098.00	2,075,888.00	180,790.00	
1341	COMPENSACIONES Y OTRAS PRESTACIONES A FUNCIONARIOS	376,956.00	388,272.00	11,316.00	
1342	COMPENSACIONES AL PERSONAL	2,330,136.00	2,451,732.00	121,596.00	
1345	BONO DE ACTUACIÓN A FUNCIONARIOS	2,649,839.00	2,773,392.00	123,553.00	
1346	BONO DE ACTUACIÓN AL PERSONAL	1,249,933.00	0.00	-1,249,933.00	
1411	APORTACIONES DE SEGURIDAD SOCIAL	1,178,762.00	677,782.00	-500,980.00	
1421	APORTACIONES A FONDOS DE VIVIENDA	531,816.00	333,564.00	-198,252.00	
1431	CUOTAS SEGURO DE RETIRO A FUNCIONARIOS	28,719.00	51,564.00	22,845.00	



GOBIERNO DEL ESTADO DE TLAXCALA
ANTEPROYECTO DE PRESUPUESTO DE EGRESOS 2024
RESUMEN POR PARTIDA



DEPENDENCIA O ENTIDAD:

68 TRIBUNAL ELECTORAL DE TLAXCALA

PARTIDA	DESCRIPCIÓN	PRESUPUESTO AUTORIZADO 2023	PROPUESTA DE PRESUPUESTO 2024	DIFERENCIA	JUSTIFICACIÓN
1432	CUOTAS SEGURO DE RETIRO A PERSONAL	290,371.00	304,104.00	13,733.00	
1522	INDEMNIZACIÓN Y LIQUIDACIÓN AL PERSONAL	0.00	0.00	0.00	
1591	CUOTAS DESPENSA A FUNCIONARIOS	88,164.00	92,520.00	4,356.00	
1592	CUOTAS DESPENSA AL PERSONAL	1,704,504.00	2,004,600.00	300,096.00	
1599	PERCEPCIÓN COMPLEMENTARIA FUNCIONARIOS	949,032.00	996,552.00	47,520.00	
159A	PERCEPCIÓN COMPLEMENTARIA EMPLEADOS	3,881,520.00	4,329,540.00	448,020.00	
159J	BONO ANUAL A FUNCIONARIOS	0.00	0.00	0.00	
159K	BONO ANUAL PERSONAL CONFIANZA	0.00	0.00	0.00	
2111	MATERIALES, ÚTILES Y EQUIPOS MENORES DE OFICINA	245,431.00	276,099.00	30,668.00	
2121	MATERIALES Y ÚTILES DE IMPRESIÓN Y REPRODUCCIÓN	10,500.00	11,000.00	500.00	
2141	MAT, ÚTILES Y EQ MENORES DE TEC DE LA INFORM Y COMUNICACIONES	220,922.00	248,870.00	27,948.00	
2151	MATERIAL IMPRESO E INFORMACIÓN DIGITAL	55,000.00	61,871.00	6,871.00	Recursos encaminados a cubrir la adquisición de materiales que permitan el desarrollo de las actividades jurisdiccionales y administrativas del tribunal y cuya justificación detallada se encuentra en el formato desglose por partida.
2161	MATERIAL DE LIMPIEZA	85,743.00	107,580.00	21,837.00	
2181	IDENTIFICACION DE BIENES PERSONAL	6,160.00	10,000.00	3,840.00	
2211	PRODUCTOS ALIMENTICIOS PARA PERSONAS	295,235.00	248,400.00	-46,835.00	

DEPENDENCIA O ENTIDAD:

68 TRIBUNAL ELECTORAL DE TLAXCALA

PARTIDA	DESCRIPCIÓN	PRESUPUESTO AUTORIZADO 2023	PROPUESTA DE PRESUPUESTO 2024	DIFERENCIA	JUSTIFICACIÓN
2461	MATERIAL ELÉCTRICO Y ELECTRÓNICO	16,000.00	16,000.00	0.00	Recursos encaminados a cubrir los servicios que permitan el desarrollo de las actividades jurisdiccionales y administrativas del tribunal y cuya justificación detallada se encuentra en el formato desglose por partida.
2611	COMBUSTIBLES, LUBRICANTES Y ADITIVOS	311,995.00	348,000.00	36,005.00	
2711	VESTUARIO Y UNIFORMES	66,500.00	66,000.00	-500.00	
2721	PRENDAS DE PROTECCIÓN PARA SEGURIDAD PÚBLICA Y NACIONAL	55,000.00	20,000.00	-35,000.00	
2911	HERRAMIENTAS MENORES	2,500.00	2,500.00	0.00	
2921	REFAC Y ACCESORIOS MEN EDIFICIOS	2,500.00	5,000.00	2,500.00	
2931	MOBILIARIO Y EQ. DE ADMON., EDUCACIONAL Y RECREATIVO	0.00	42,000.00	42,000.00	
2941	REFAC. Y ACCES. MENORES DE EQ. DE CÓMPUTO Y TECNOL. DE LA INFORM.	77,791.00	75,000.00	-2,791.00	
2961	REFACCIONES Y ACCESORIOS MENORES DE EQUIPO DE TRANSPORTE	17,900.00	16,000.00	-1,900.00	
3111	ENERGÍA ELÉCTRICA	87,000.00	100,050.00	13,050.00	
3131	AGUA	18,000.00	41,400.00	23,400.00	
3141	TELEFONÍA TRADICIONAL	43,200.00	46,800.00	3,600.00	
3151	TELEFONÍA CELULAR	31,200.00	23,400.00	-7,800.00	
3171	SERV. DE ACCESO DE INTERNET, REDES Y PROCESAMIENTO DE INFORMACIÓN	77,600.00	12,000.00	-65,600.00	
3181	SERVICIOS POSTALES Y TELEGRÁFICOS	18,000.00	49,000.00	31,000.00	

DEPENDENCIA O ENTIDAD:

68 TRIBUNAL ELECTORAL DE TLAXCALA

PARTIDA	DESCRIPCIÓN	PRESUPUESTO AUTORIZADO 2023	PROPUESTA DE PRESUPUESTO 2024	DIFERENCIA	JUSTIFICACIÓN
3221	ARRENDAMIENTO DE EDIFICIOS	0.00	0.00	0.00	
3231	ARRENDAMIENTO DE MOBILIARIO Y EQUIPO DE ADMINISTRACION	0.00	0.00	0.00	
3271	ARRENDAMIENTOS DE ACTIVOS INTANGIBLES	167,873.00	262,500.00	94,627.00	
3291	OTROS ARRENDAMIENTOS	0.00	0.00	0.00	
3331	SERV. DE CONSULT. ADMITIVA, PROC. TÉCNICA Y EN TECNOL. DE LA INFORM.	259,105.00	129,500.00	-129,605.00	
3341	SERVICIOS DE CAPACITACIÓN	150,000.00	80,000.00	-70,000.00	
3361	SERVICIOS DE APOYO ADMITIVO, TRADUC, FOTOCOPIADO E IMPRESIÓN	203,000.00	54,000.00	-149,000.00	
3381	SERVICIOS DE VIGILANCIA	251,000.00	340,000.00	89,000.00	
3451	SEGUROS DE BIENES PATRIMONIALES	122,850.00	131,500.00	8,650.00	
3471	FLETES Y MANIOBRAS	0.00	0.00	0.00	
3491	SERVICIOS FINANCIEROS, BANCARIOS COMERCIALES INTEGRALES	16,800.00	24,000.00	7,200.00	
3511	CONSERVACIÓN Y MANTENIMIENTO MENOR DE INMUEBLES	40,000.00	36,000.00	-4,000.00	
3531	INST., REP. Y MTTTO DE EQ.DE CÓMP. Y TECNOLOGÍAS DE LA INFORMACIÓN	35,000.00	36,000.00	1,000.00	
3551	REPARACIÓN Y MANTENIMIENTO DE EQUIPO DE TRANSPORTE	104,000.00	128,000.00	24,000.00	
3561	REPARACIÓN Y MANTENIMIENTO DE EQUIPO DE DEFENSA Y SEGURIDAD	0.00	8,000.00	8,000.00	

DEPENDENCIA O ENTIDAD:

68 TRIBUNAL ELECTORAL DE TLAXCALA

PARTIDA	DESCRIPCIÓN	PRESUPUESTO AUTORIZADO 2023	PROPUESTA DE PRESUPUESTO 2024	DIFERENCIA	JUSTIFICACIÓN
3581	SERVICIO DE LIMPIEZA Y MANEJO DE DESECHOS	9,600.00	12,000.00	2,400.00	
3591	SERVICIO DE JARDINERIA Y FUMIGACIÓN	52,700.00	16,000.00	-36,700.00	
3611	DIFUSIÓN POR RADIO, TV Y OTROS MEDIOS DE MENSAJES S/PROG. Y ACT. GUB.	89,000.00	98,000.00	9,000.00	
3711	PASAJES AÉREOS	56,000.00	66,000.00	10,000.00	
3721	PASAJES TERRESTRES	7,000.00	9,600.00	2,600.00	
3751	VIÁTICOS EN EL PAÍS	180,000.00	240,000.00	60,000.00	
3761	VIÁTICOS EN EL EXTRANJERO	0.00	0.00	0.00	
3791	OTROS SERVICIOS DE TRASLADO Y HOSPEDAJE	2,000.00	3,600.00	1,600.00	
3821	GASTOS DE ORDEN SOCIAL Y CULTURAL	58,000.00	90,000.00	32,000.00	
3921	IMPUESTOS Y DERECHOS	53,404.00	61,500.00	8,096.00	
3981	IMPPTO. SOBRE NÓMINAS Y OTROS QUE SE DERIVEN DE UNA REL. LABORAL	962,874.00	1,003,660.00	40,786.00	

DEPENDENCIA O ENTIDAD:

68 TRIBUNAL ELECTORAL DE TLAXCALA

PARTIDA	DESCRIPCIÓN	PRESUPUESTO AUTORIZADO 2023	PROPUESTA DE PRESUPUESTO 2024	DIFERENCIA	JUSTIFICACIÓN
4141	ASIGNACIONES PRESUPUESTARIAS A ÓRGANOS AUTÓNOMOS	0.00	9,000,000.00	9,000,000.00	Los recursos considerados en la partida 4141 se encuentran encamidados a a cubrir las necesidades del proceso electoral ordinario 2024 el cual comprende la elección de 15 Diputados de mayoría relativa y 10 de representación proporcional al Congreso Local, 60 Presidentes Municipales, 60 Sindicaturas de mayoría relativa, 350 regidurías y 392 presidencias de comunidad.
5111	MUEBLES DE OFICINA Y ESTANTERÍA	500,000.00	0.00	-500,000.00	Los recursos considerados en la partida 5151 se encuentran encamidados a la adquisición de equipo de computo para el área jurisdiccional a efecto de sustituir aquellos que han cumplido con su vida útil o se encuentran en desuso.
5151	EQUIPO DE COMPUTO Y DE TECNOLOGIAS DE LA INFORMACION	0.00	600,000.00	600,000.00	

TOTAL	35,715,123.00	45,907,570.00	10,192,447.00
--------------	----------------------	----------------------	----------------------

Elaboró
 C.P. Horacio López Hernández
 Director Administrativo



Tribunal Electoral de Tlaxcala
 PRESIDENCIA

Autorizó
 Mtra. Claudia Salvador Angel
 Magistrada Presidenta



Gobierno del Estado de Tlaxcala
Anteproyecto de Presupuesto de Egresos 2024
Resumen por Partida



DEPENDENCIA O ENTIDAD:

68 TRIBUNAL ELECTORAL DE TLAXCALA

PARTIDA	DESCRIPCIÓN	PRESUPUESTO AUTORIZADO 2023	PROPUESTA DE PRESUPUESTO 2024	DIFERENCIA	JUSTIFICACIÓN
---------	-------------	-----------------------------	-------------------------------	------------	---------------

Los titulares de las dependencias y entidades o instituciones que reciban recursos estatales parcial o totalmente, serán directamente responsables de la formulación de sus proyectos.



GOBIERNO DEL ESTADO DE TLAXCALA
 ANTEPROYECTO DE PRESUPUESTO DE EGRESOS 2024
 PRESUPUESTO PROYECTO - PARTIDA



DEPENDENCIA O ENTIDAD: 68 TRIBUNAL ELECTORAL DE TLAXCALA

PROYECTO:

GASTO ETIQUETADO O NO ETIQUETADO	FUENTE	SUBFUENTE	TIPO DE GASTO	PARTIDA	DESCRIPCIÓN	PRESUPUESTO AUTORIZADO 2023	PROPUESTA DE PRESUPUESTO 2024	DIFERENCIA
0001	15/F	1/01	1	1121	HABERES	2,069,920.00	2,054,974.00	-14,946.00
0001	15/F	1/01	1	1131	SUELDOS A FUNCIONARIOS	949,032.00	996,552.00	47,520.00
0001	15/F	1/01	1	1132	SUELDOS AL PERSONAL	9,126,480.00	10,570,464.00	1,443,984.00
0001	15/F	1/01	1	1211	HONORARIOS ASIMILABLES A SALARIOS	117,582.00	246,510.00	98,928.00
0001	15/F	1/01	1	1321	PRIMA VACACIONAL A FUNCIONARIOS	118,159.00	123,694.00	5,535.00
0001	15/F	1/01	1	1322	PRIMA VACACIONAL AL PERSONAL	852,141.00	934,159.00	82,018.00
0001	15/F	1/01	1	1326	GRATIFICACIÓN DE FIN DE AÑO FUNCIONARIOS	262,576.00	274,877.00	12,301.00
0001	15/F	1/01	1	1327	GRATIFICACIÓN DE FIN DE AÑO AL PERSONAL	1,895,098.00	2,075,898.00	180,790.00
0001	15/F	1/01	1	1341	COMPENSACIONES Y OTRAS PRESTACIONES A FUNCIONARIOS	376,956.00	388,272.00	11,316.00
0001	15/F	1/01	1	1342	COMPENSACIONES AL PERSONAL	2,330,136.00	2,451,732.00	121,596.00
0001	15/F	1/01	1	1345	BONO DE ACTUACIÓN A FUNCIONARIOS	2,649,839.00	2,773,392.00	123,553.00
0001	15/F	1/01	1	1346	BONO DE ACTUACIÓN AL PERSONAL	1,249,933.00	0.00	-1,249,933.00
0001	15/F	1/01	1	1411	APORTACIONES DE SEGURIDAD SOCIAL	1,178,762.00	677,782.00	-500,980.00
0001	15/F	1/01	1	1421	APORTACIONES A FONDOS DE VIVIENDA	531,816.00	333,564.00	-198,252.00
0001	15/F	1/01	1	1431	CUOTAS SEGURO DE RETIRO A FUNCIONARIOS	28,719.00	51,564.00	22,845.00
0001	15/F	1/01	1	1432	CUOTAS SEGURO DE RETIRO A PERSONAL	290,371.00	304,104.00	13,733.00
0001	15/F	1/01	1	1522	INDEMNIZACIÓN Y LIQUIDACIÓN AL PERSONAL	0.00	0.00	0.00
0001	15/F	1/01	1	1591	CUOTAS DESPENSA A FUNCIONARIOS 1/5	88,164.00	92,520.00	4,356.00

DEPENDENCIA O ENTIDAD: 68 TRIBUNAL ELECTORAL DE TLAXCALA
PROYECTO:

GASTO ETIQUETADO O NO ETIQUETADO	FUENTE	SUBFUENTE	TIPO DE GASTO	PARTIDA	DESCRIPCIÓN	PRESUPUESTO AUTORIZADO 2023	PROPUESTA DE PRESUPUESTO 2024	DIFERENCIA
0001	15/F	1/01	1	1592	CUOTAS DESPENSA AL PERSONAL	1,704,504.00	2,004,600.00	300,096.00
0001	15/F	1/01	1	1599	PERCEPCION COMPLEMENTARIA FUNCIONARIOS	949,032.00	996,552.00	47,520.00
0001	15/F	1/01	1	159A	PERCEPCION COMPLEMENTARIA EMPLEADOS	3,881,520.00	4,329,540.00	448,020.00
0001	15/F	1/01	1	159J	BONO ANUAL A FUNCIONARIOS	0.00	0.00	0.00
0001	15/F	1/01	1	159K	BONO ANUAL PERSONAL CONFIANZA	0.00	0.00	0.00

TOTAL CAPITULO 1000 30,650,740.00 31,650,740.00 1,000,000.00

0001	15/F	1/01	1	2111	MATERIALES, ÚTILES Y EQUIPOS MENORES DE OFICINA	245,431.00	276,099.00	30,668.00
0001	15/F	1/01	1	2121	MATERIALES Y ÚTILES DE IMPRESIÓN Y REPRODUCCIÓN	10,500.00	11,000.00	500.00
0001	15/F	1/01	1	2141	MAT. ÚTILES Y EQ. MENORES DE TEC DE LA INFORM Y COMUNICACIONES	220,922.00	248,870.00	27,948.00
0001	15/F	1/01	1	2151	MATERIAL IMPRESO E INFORMACIÓN DIGITAL	55,000.00	61,871.00	6,871.00
0001	15/F	1/01	1	2161	MATERIAL DE LIMPIEZA	85,743.00	107,590.00	21,837.00
0001	15/F	1/01	1	2181	MATERIALES PARA EL REGISTRO E IDENTIFICACION DE BIENES Y PERSONAS	6,160.00	10,000.00	3,840.00
0001	15/F	1/01	1	2211	PRODUCTOS ALIMENTICIOS PARA PERSONAS	295,235.00	248,400.00	-46,835.00
0001	15/F	1/01	1	2461	MATERIAL ELÉCTRICO Y ELECTRÓNICO	16,000.00	16,000.00	0.00
0001	15/F	1/01	1	2611	COMBUSTIBLES, LUBRICANTES Y ADITIVOS	311,995.00	348,000.00	36,005.00
0001	15/F	1/01	1	2711	VESTUARIO Y UNIFORMES	66,500.00	66,000.00	-500.00
0001	15/F	1/01	1	2721	PRENDAS DE PROTECCIÓN PARA SEGURIDAD PÚBLICA Y NACIONAL 2/5	55,000.00	20,000.00	-35,000.00



GOBIERNO DEL ESTADO DE TLAXCALA
ANTEPROYECTO DE PRESUPUESTO DE EGRESOS 2024
PRESUPUESTO PROYECTO - PARTIDA



DEPENDENCIA O ENTIDAD: 68 TRIBUNAL ELECTORAL DE TLAXCALA
PROYECTO:

GASTO ETIQUETADO O NO ETIQUETADO	FUENTE	SUBFUENTE	TIPO DE GASTO	PARTIDA	DESCRIPCIÓN	PRESUPUESTO AUTORIZADO 2023	PROPUESTA DE PRESUPUESTO 2024	DIFERENCIA
0001	15/F	1/01	1	2911	HERRAMIENTAS MENORES	2,500.00	2,500.00	0.00
0001	15/F	1/01	1	2921	REFAC Y ACCESORIOS MEN EDIFICIOS	2,500.00	5,000.00	2,500.00
0001	15/F	1/01	1	2931	REFAC. Y ACCES. MENORES DE MOBILIARIO Y EQ. DE ADMON., EDUCACIONAL Y RECREATIVO	0.00	42,000.00	42,000.00
0001	15/F	1/01	1	2941	REFAC. Y ACCES. MENORES DE EQ. DE CÓMPUTO Y TECNOL. DE LA INFORM.	77,791.00	75,000.00	-2,791.00
0001	15/F	1/01	1	2961	REFACCIONES Y ACCESORIOS MENORES DE EQUIPO DE TRANSPORTE	17,900.00	16,000.00	-1,900.00
TOTAL CAPÍTULO 2000						1,469,177.00	1,554,320.00	85,143.00
0001	15/F	1/01	1	3111	ENERGÍA ELÉCTRICA	87,000.00	100,050.00	13,050.00
0001	15/F	1/01	1	3131	AGUA	18,000.00	41,400.00	23,400.00
0001	15/F	1/01	1	3141	TELEFONÍA TRADICIONAL	43,200.00	46,800.00	3,600.00
0001	15/F	1/01	1	3151	TELEFONÍA CELULAR	31,200.00	23,400.00	-7,800.00
0001	15/F	1/01	1	3171	SERV. DE ACCESO DE INTERNET, REDES Y PROCESAMIENTO DE INFORMACION	77,600.00	12,000.00	-65,600.00
0001	15/F	1/01	1	3181	SERVICIOS POSTALES Y TELEGRÁFICOS	18,000.00	49,000.00	31,000.00
0001	15/F	1/01	1	3221	ARRENDAMIENTO DE EDIFICIOS	0.00	0.00	0.00
0001	15/F	1/01	1	3231	ARRENDAMIENTO DE MOBILIARIO Y EQUIPO DE ADMINISTRACION	0.00	0.00	0.00
0001	15/F	1/01	1	3271	ARRENDAMIENTOS DE ACTIVOS INTANGIBLES	167,873.00	262,500.00	94,627.00
0001	15/F	1/01	1	3291	OTROS ARRENDAMIENTOS	0.00	0.00	0.00
0001	15/F	1/01	1	3331	SERV. DE CONSULT. ADMITIVA, PROC. TÉCNICA Y EN TECNOL. DE LA INFORM.	259,105.00	129,500.00	-129,605.00

DEPENDENCIA O ENTIDAD: 68 TRIBUNAL ELECTORAL DE TLAXCALA
PROYECTO:

GASTO ETIQUETADO O NO ETIQUETADO	FUENTE	SUBFUENTE	TIPO DE GASTO	PARTIDA	DESCRIPCIÓN	PRESUPUESTO AUTORIZADO 2023	PROPUESTA DE PRESUPUESTO 2024	DIFERENCIA
0001	15/F	1/01	1	3341	SERVICIOS DE CAPACITACIÓN	150,000.00	80,000.00	-70,000.00
0001	15/F	1/01	1	3361	SERVICIOS DE APOYO ADMITIVO, TRADUC, FOTOCOPIADO, E IMPRESIÓN	203,000.00	54,000.00	-149,000.00
0001	15/F	1/01	1	3381	SERVICIOS DE VIGILANCIA	251,000.00	340,000.00	89,000.00
0001	15/F	1/01	1	3451	SEGUROS DE BIENES PATRIMONIALES	122,850.00	131,500.00	8,650.00
0001	15/F	1/01	1	3471	FLETES Y MANIOBRAS	0.00	0.00	0.00
0001	15/F	1/01	1	3491	SERVICIOS FINANCIEROS, BANCARIOS COMERCIALES INTEGRALES	16,800.00	24,000.00	7,200.00
0001	15/F	1/01	1	3511	CONSERVACIÓN Y MANTENIMIENTO MENOR DE INMUEBLES	40,000.00	36,000.00	-4,000.00
0001	15/F	1/01	1	3531	INST. Y MTTD DE EQ.DE COMP. Y TECNOLOGÍAS DE LA INFORMACION	35,000.00	36,000.00	1,000.00
0001	15/F	1/01	1	3551	REPARACION Y MANTENIMIENTO DE EQUIPO DE TRANSPORTE	104,000.00	128,000.00	24,000.00
0001	15/F	1/01	1	3561	REPARACION Y MANTENIMIENTO DE EQUIPO DE DEFENSA Y SEGURIDAD	0.00	8,000.00	8,000.00
0001	15/F	1/01	1	3581	SERVICIO DE LIMPIEZA Y MANEJO DE DESECHOS	9,600.00	12,000.00	2,400.00
0001	15/F	1/01	1	3591	SERVICIO DE JARDINERIA Y FUMIGACIÓN	52,700.00	16,000.00	-36,700.00
0001	15/F	1/01	1	3611	DIFUSION POR RADIO, TV Y OTROS MEDIOS DE MENSAJES S/PROG. Y ACT. GUB.	89,000.00	98,000.00	9,000.00
0001	15/F	1/01	1	3711	PASAJES AÉREOS	56,000.00	66,000.00	10,000.00
0001	15/F	1/01	1	3721	PASAJES TERRESTRES	7,000.00	9,600.00	2,600.00
0001	15/F	1/01	1	3751	VIÁTICOS EN EL PAIS	180,000.00	240,000.00	60,000.00
0001	15/F	1/01	1	3761	VIÁTICOS EN EL EXTRANJERO	0.00	0.00	0.00
0001	15/F	1/01	1	3791	OTROS SERVICIOS DE TRASLADO Y HOSPEDAJE	2,000.00	3,600.00	1,600.00

PP-FM-00-04
4/5

DEPENDENCIA O ENTIDAD: 66 TRIBUNAL ELECTORAL DE TLAXCALA

PROYECTO:

GASTO ETIQUETADO O NO ETIQUETADO	FUENTE	SUBFUENTE	TIPO DE GASTO	PARTIDA	DESCRIPCIÓN	PRESUPUESTO AUTORIZADO 2023	PROPUESTA DE PRESUPUESTO 2024	DIFERENCIA
0001	15/F	1/01	1	3821	GASTOS DE ORDEN SOCIAL Y CULTURAL	58,000.00	90,000.00	32,000.00
0001	15/F	1/01	1	3921	IMPUESTOS Y DERECHOS	53,404.00	61,500.00	8,096.00
0001	15/F	1/01	1	3981	IMP. SOBRE NÓMINAS Y OTROS QUE SE DERIVEN DE UNA REL. LABORAL	962,874.00	1,003,660.00	40,786.00

TOTAL CAPÍTULO 3000

						3,095,206.00	3,102,510.00	7,304.00
--	--	--	--	--	--	---------------------	---------------------	-----------------

0001	15/F	1/01	1	4141	ASIGNACIONES PRESUPUESTARIAS A ÓRGANOS AUTONOMOS	0.00	9,000,000.00	9,000,000.00
------	------	------	---	------	--	------	--------------	--------------

TOTAL CAPÍTULO 4000

						0.00	9,000,000.00	9,000,000.00
--	--	--	--	--	--	-------------	---------------------	---------------------

0001	15/F	1/01	2	5111	MUEBLES DE OFICINA Y ESTANTERÍA	500,000.00	0.00	-500,000.00
0001	15/F	1/01	2	5151	EQUIPO DE COMPUTO Y DE TECNOLOGIAS DE LA INFORMACION	0.00	600,000.00	600,000.00

TOTAL CAPÍTULO 5000

						500,000.00	600,000.00	100,000.00
--	--	--	--	--	--	-------------------	-------------------	-------------------

TOTAL PROYECTO

						35,715,123.00	45,907,570.00	10,192,447.00
--	--	--	--	--	--	----------------------	----------------------	----------------------



**Tribunal Electoral de Tlaxcala
PRESIDENCIA**

Elaboró

C.P. Horacio López Hernández
Director Administrativo

Autorizó

Mtra. Claudia Salgado Angel
Magistrada Presidenta

DEPENDENCIA O ENTIDAD: 68 TRIBUNAL ELECTORAL DE TLAXCALA

NUM.	NOMBRE DEL PROYECTO	1000 PERSONALES	2000 SERVICIOS Y SUMINISTROS	3000 MATERIALES GENERALES	4000 SERVICIOS ASIGNACIONES, SUBSIDIOS Y AYUDAS	5000 TRANSFERENCIAS, INMUEBLES INTANGIBLES	6000 BIENES MUEBLES, E PUBLICA	INVERSIÓN	GRAN TOTAL
1	Conciliación de controversias, calificación y aplicación de	24,345,694.00	1,117,736.00	1,930,457.00	9,000,000.00	600,000.00	0.00	0.00	36,993,887.00
2	Administrativa	7,305,046.00	436,584.00	1,172,053.00	0.00	0.00	0.00	0.00	8,913,683.00
Total		31,650,740.00	1,554,320.00	3,102,510.00	9,000,000.00	600,000.00	0.00	0.00	45,907,570.00

Elabroró
 C.P. Horacio López Hernández
 Director Administrativo



Tribunal Electoral de Tlaxcala
 PRESIDENCIA

Autorizó
 Mtra. Claudia Salvador Angel
 Magistrada Presidenta

Los titulares de las dependencias y entidades o instituciones que no han recursos estatales parciales o totalmente, serán directamente responsables de la formulación de sus proyectos.

DEPENDENCIA O ENTIDAD: 68 TRIBUNAL ELECTORAL DE TLAXCALA

CAPÍTULO / PROYECTO PARTIDA	DESCRIPCIÓN	PROYECTO	SUBFUENTE	PRESUPUESTO		VARIACIÓN ENTRE EJERCICIO		VARIACIÓN GLOBAL	
				AUTORIZADO 2023	PROPUESTA 2024	2023	2024	NOMINAL	%
CAPÍTULOS									
1000	SERVICIOS PERSONALES	1	1/01	30,650,740.00	24,345,694.00	85.82%	53.03%	-6,305,046.00	-20.57%
1000	SERVICIOS PERSONALES	2	1/01	0.00	7,305,046.00	0.00%	15.91%	7,305,046.00	0.00%
2000	MATERIALES Y SUMINISTROS	1	1/01	1,469,177.00	1,117,736.00	4.11%	2.43%	-351,441.00	-23.92%
2000	MATERIALES Y SUMINISTROS	2	1/01	0.00	436,584.00	0.00%	0.95%	436,584.00	0.00%
3000	SERVICIOS GENERALES	1	1/01	3,095,206.00	1,930,457.00	8.67%	4.21%	-1,164,749.00	-37.63%
3000	SERVICIOS GENERALES	2	1/01	0.00	1,172,053.00	0.00%	2.55%	1,172,053.00	0.00%
4000	TRANSFERENCIAS, SUBSIDIOS Y OTRAS AYUDAS	1	1/01	0.00	9,000,000.00	0.00%	19.60%	9,000,000.00	0.00%
4000	TRANSFERENCIAS, SUBSIDIOS Y OTRAS AYUDAS	2	1/01	0.00	0.00	0.00%	0.00%	0.00	0.00%
5000	BIENES MUEBLES, INTAGIBLES	1	1/01	500,000.00	600,000.00	1.40%	1.31%	100,000.00	20.00%
5000	BIENES MUEBLES, INTAGIBLES	2	1/01	0.00	0.00	0.00%	0.00%	0.00	0.00%
6000	INVERSIÓN PÚBLICA	1	1/01	0.00	0.00	0.00%	0.00%	0.00	0.00%
6000	INVERSIÓN PÚBLICA	2	1/01	0.00	0.00	0.00%	0.00%	0.00	0.00%

DEPENDENCIA O ENTIDAD: 68 TRIBUNAL ELECTORAL DE TLAXCALA

CAPÍTULO / PROYECTO / PARTIDA	DESCRIPCIÓN	PROYECTO	SUBFUENTE	PRESUPUESTO		VARIACIÓN ENTRE EJERCICIO		VARIACIÓN GLOBAL
				AUTORIZADO 2023	PROPUESTA 2024	2023	2024	NOMINAL

Total capítulos				35,715,123.00	45,907,570.00	100.00%	100.00%	10,192,447.00	28.54%
-----------------	--	--	--	---------------	---------------	---------	---------	---------------	--------

Análisis

PROYECTOS	DESCRIPCIÓN	PROYECTO	SUBFUENTE	AUTORIZADO 2023	PROPUESTA 2024	VARIACIÓN ENTRE EJERCICIO 2023	VARIACIÓN ENTRE EJERCICIO 2024	VARIACIÓN GLOBAL NOMINAL	VARIACIÓN GLOBAL %
	Conciliación de controversias, calificación y aplicación de sanciones.			35,715,123.00	36,993,887.00	100.00%	80.58%	1,278,764.00	3.58%
	Administrativa			0.00	8,913,683.00	0.00%	19.42%	8,913,683.00	0.00%
Total proyectos				35,715,123.00	45,907,570.00	100.00%	100.00%	10,192,447.00	28.54%

PARTIDAS	DESCRIPCIÓN	PROYECTO	SUBFUENTE	AUTORIZADO 2023	PROPUESTA 2024	VARIACIÓN ENTRE EJERCICIO 2023	VARIACIÓN ENTRE EJERCICIO 2024	VARIACIÓN GLOBAL NOMINAL	VARIACIÓN GLOBAL %
1000	SERVICIOS PERSONALES								
1111	DIETAS					0.00%	0.00%	0.00	0.00%
1121	HABERES	1	1/01	2,069,920.00	2,054,974.00	6.75%	6.49%	-14,946.00	-0.72%
1121	HABERES	2	1/01	0.00	0.00	0.00%	0.00%	0.00	0.00%
1131	SUELDOS A FUNCIONARIOS	1	1/01	949,032.00	996,552.00	3.10%	3.15%	47,520.00	5.01%
1131	SUELDOS A FUNCIONARIOS	2	1/01	0.00	0.00	0.00%	0.00%	0.00	0.00%
1132	SUELDOS AL PERSONAL	1	1/01	9,126,480.00	7,690,272.00	29.78%	24.30%	-1,436,208.00	-15.74%
1132	SUELDOS AL PERSONAL	2	1/01	0.00	2,880,192.00	0.00%	9.10%	2,880,192.00	0.00%
1133	SUELDOS A TRABAJADORES					0.00%	0.00%	0.00	0.00%
1134	SUELDOS INTERINOS					0.00%	0.00%	0.00	0.00%
1135	SUELDOS AL MAGISTERIO					0.00%	0.00%	0.00	0.00%
1136	DIFERENCIAS DE SUELDOS AL MAGISTERIO					0.00%	0.00%	0.00	0.00%

DEPENDENCIA O ENTIDAD: 68 TRIBUNAL ELECTORAL DE TLAXCALA

CAPITULO / PROYECTO PARTIDA	DESCRIPCIÓN	PROYECTO	SUBFUENTE	PRESUPUESTO		VARIACIÓN ENTRE EJERCICIO		VARIACIÓN GLOBAL	
				AUTORIZADO 2023	PROPUESTA 2024	2023	2024	NOMINAL	%
1141	REMUNERACIONES POR ADSCRIPCIÓN LABORAL EN EL EXTRANJERO					0.00%	0.00%	0.00	0.00%
1211	HONORARIOS ASIMILABLES A SALARIOS	1	1/01	117,582.00	0.00	0.38%	0.00%	-117,582.00	-100.00%
1211	HONORARIOS ASIMILABLES A SALARIOS	2	1/01	0.00	216,510.00	0.00%	0.68%	216,510.00	0.00%
1212	ADICIONES A LOS HONORARIOS ASIMILABLES A SALARIOS					0.00%	0.00%	0.00	0.00%
1221	SUELDOS AL PERSONAL EVENTUAL					0.00%	0.00%	0.00	0.00%
1222	ADICIONES AL SUeldo DEL PERSONAL EVENTUAL					0.00%	0.00%	0.00	0.00%
1231	RETRIBUCIONES POR SERVICIOS DE CARÁCTER SOCIAL					0.00%	0.00%	0.00	0.00%
1241	RETRIBUCIÓN A LOS REPRESENTANTES DE LOS TRABAJADORES Y DE LOS PATRONES EN LA JUNTA DE CONCILIACIÓN Y ARBITRAJE					0.00%	0.00%	0.00	0.00%
1311	PRIMA QUINQUENAL AL PERSONAL					0.00%	0.00%	0.00	0.00%
1312	PRIMA QUINQUENAL A TRABAJADORES					0.00%	0.00%	0.00	0.00%
1313	PRIMA QUINQUENAL AL MAGISTERIO					0.00%	0.00%	0.00	0.00%
1314	ASIGNACIÓN DE QUINQUENIO TRABAJADORES					0.00%	0.00%	0.00	0.00%
1321	PRIMA VACACIONAL A FUNCIONARIOS	1	1/01	118,159.00	123,694.00	0.39%	0.39%	5,535.00	4.68%
1321	PRIMA VACACIONAL A FUNCIONARIOS	2	1/01	0.00	0.00	0.00%	0.00%	0.00	0.00%
1322	PRIMA VACACIONAL AL PERSONAL	1	1/01	852,141.00	643,293.00	2.78%	2.03%	-208,848.00	-24.51%
1322	PRIMA VACACIONAL AL PERSONAL	2	1/01	0.00	290,866.00	0.00%	0.92%	290,866.00	0.00%
1323	PRIMA VACACIONAL A TRABAJADORES					0.00%	0.00%	0.00	0.00%
1324	PRIMA VACACIONAL AL MAGISTERIO					0.00%	0.00%	0.00	0.00%
1325	PRIMA VACACIONAL AL PERSONAL EVENTUAL					0.00%	0.00%	0.00	0.00%



SECRETARIA DE FINANZAS

GOBIERNO DEL ESTADO DE TLAXCALA
ANTEPROYECTO DE PRESUPUESTO DE EGRESOS 2024
ANÁLISIS DE PRESUPUESTO DE EGRESOS



TET TRIBUNAL ELECTORAL DE TLAXCALA

DEPENDENCIA O ENTIDAD:

68 TRIBUNAL ELECTORAL DE TLAXCALA

CAPITULO / PROYECTO / PARTIDA	DESCRIPCIÓN	PROYECTO	SUBFUNTE	PRESUPUESTO		VARIACIÓN ENTRE EJERCICIO		VARIACIÓN GLOBAL	
				AUTORIZADO 2023	PROPUESTA 2024	2023	2024	NOMINAL	%
1326	GRATIFICACIÓN FIN DE AÑO A FUNCIONARIOS	1	1/01	262,576.00	274,877.00	0.86%	0.87%	12,301.00	4.68%
1326	GRATIFICACIÓN FIN DE AÑO A FUNCIONARIOS	2	1/01	0.00	0.00	0.00%	0.00%	0.00	0.00%
1327	GRATIFICACIÓN FIN DE AÑO AL PERSONAL	1	1/01	1,895,098.00	1,429,526.00	6.18%	4.52%	-465,572.00	-24.57%
1327	GRATIFICACIÓN FIN DE AÑO AL PERSONAL	2	1/01	0.00	646,362.00	0.00%	2.04%	646,362.00	0.00%
1328	GRATIFICACIÓN FIN DE AÑO A TRABAJADORES					0.00%	0.00%	0.00	0.00%
1329	GRATIFICACIÓN FIN DE AÑO A MAGISTERIO					0.00%	0.00%	0.00	0.00%
1331	HORAS EXTRAORDINARIAS A FUNCIONARIOS	A				0.00%	0.00%	0.00	0.00%
1332	HORAS EXTRAORDINARIAS AL PERSONAL					0.00%	0.00%	0.00	0.00%
1333	HORAS EXTRAORDINARIAS A TRABAJADORES	A				0.00%	0.00%	0.00	0.00%
1341	COMPENSACIONES Y PRESTACIONES A FUNCIONARIOS	Y OTRAS 1	1/01	376,956.00	388,272.00	1.23%	1.23%	11,316.00	3.00%
1341	COMPENSACIONES Y PRESTACIONES A FUNCIONARIOS	Y OTRAS 2	1/01	0.00	0.00	0.00%	0.00%	0.00	0.00%
1342	COMPENSACIONES AL PERSONAL	1	1/01	2,330,136.00	1,881,732.00	7.60%	5.95%	-448,404.00	-19.24%
1342	COMPENSACIONES AL PERSONAL	2	1/01	0.00	570,000.00	0.00%	1.80%	570,000.00	0.00%
1343	COMPENSACIONES A TRABAJADORES					0.00%	0.00%	0.00	0.00%
1344	COMPENSACIONES A MAGISTERIO					0.00%	0.00%	0.00	0.00%
1345	BONO DE ACTUACIÓN A FUNCIONARIOS	1	1/01	2,649,839.00	2,773,392.00	8.65%	8.76%	123,553.00	4.66%
1345	BONO DE ACTUACIÓN A FUNCIONARIOS	2	1/01	0.00	0.00	0.00%	0.00%	0.00	0.00%
1346	BONO DE ACTUACIÓN AL PERSONAL	1	1/01	1,249,933.00	0.00	4.08%	0.00%	-1,249,933.00	-100.00%
1346	BONO DE ACTUACIÓN AL PERSONAL	2	1/01	0.00	0.00	0.00%	0.00%	0.00	0.00%

DEPENDENCIA O ENTIDAD: 68 TRIBUNAL ELECTORAL DE TLAXCALA

CAPÍTULO / PROYECTO / PARTIDA	DESCRIPCIÓN	PROYECTO	SUBFUENTE	PRESUPUESTO		VARIACIÓN ENTRE EJERCICIO		VARIACIÓN GLOBAL	
				AUTORIZADO 2023	PROPUESTA 2024	2023	2024	NOMINAL	%
1347	BONO DE ACTUACIÓN A TRABAJADORES					0.00%	0.00%	0.00	0.00%
1348	COMPLEMENTO A FUNCIONARIOS DEL SECTOR EDUCATIVO					0.00%	0.00%	0.00	0.00%
1349	COMPLEMENTO AL PERSONAL DEL SECTOR EDUCATIVO					0.00%	0.00%	0.00	0.00%
134A	COMPLEMENTO A TRABAJADORES DEL SECTOR EDUCATIVO					0.00%	0.00%	0.00	0.00%
134B	COMPLEMENTO A INTERINOS DEL SECTOR EDUCATIVO					0.00%	0.00%	0.00	0.00%
134C	COMPLEMENTO A MAGISTERIO					0.00%	0.00%	0.00	0.00%
1351	SOBREHABERES					0.00%	0.00%	0.00	0.00%
1361	ASIGNACIONES DE TÉCNICO, DE MANDO, POR COMISIÓN, DE VUELO Y DE TÉCNICO ESPECIAL					0.00%	0.00%	0.00	0.00%
1371	ASIGNACIÓN POR ACTOS DE FISCALIZACIÓN					0.00%	0.00%	0.00	0.00%
1372	ASIGNACIÓN POR SUPERVISIÓN					0.00%	0.00%	0.00	0.00%
1373	ASIGNACIÓN POR ACTOS DE INSPECCIÓN					0.00%	0.00%	0.00	0.00%
1381	PARTICIPACIONES POR VIGILANCIA EN EL CUMPLIMIENTO DE LAS LEYES Y CUSTODIA DE VALORES					0.00%	0.00%	0.00	0.00%
1411	APORTACIONES DE SEGURIDAD SOCIAL	1	1/01	1,178,762.00	510,718.00	3.86%	1.61%	-668,044.00	-56.67%
1411	APORTACIONES DE SEGURIDAD SOCIAL	2	1/01	0.00	167,064.00	0.00%	0.53%	167,064.00	0.00%
1421	APORTACIONES A FONDOS DE VIVIENDA	1	1/01	531,816.00	252,960.00	1.74%	0.80%	-278,856.00	-52.43%
1421	APORTACIONES A FONDOS DE VIVIENDA	2	1/01	0.00	80,604.00	0.00%	0.25%	80,604.00	0.00%
1431	CUOTAS SEGURO DE RETIRO A FUNCIONARIOS	A 1	1/01	28,719.00	51,564.00	0.09%	0.16%	22,845.00	79.55%
1431	CUOTAS SEGURO DE RETIRO A FUNCIONARIOS	A 2	1/01	0.00	0.00	0.00%	0.00%	0.00	0.00%



SECRETARÍA DE FINANZAS

GOBIERNO DEL ESTADO DE TLAXCALA
ANTEPROYECTO DE PRESUPUESTO DE EGRESOS 2024
ANÁLISIS DE PRESUPUESTO DE EGRESOS



TET TRIBUNAL ELECTORAL DE TLAXCALA

DEPENDENCIA O ENTIDAD:

68 TRIBUNAL ELECTORAL DE TLAXCALA

CAPÍTULO / PROYECTO / PARTIDA	DESCRIPCIÓN	PROYECTO	SUBFUNTE	PRESUPUESTO		VARIACIÓN ENTRE EJERCICIO		VARIACIÓN GLOBAL	
				AUTORIZADO 2023	PROPUESTA 2024	2023	2024	NOMINAL	%
1432	CUOTAS SEGURO DE RETIRO PERSONAL	1	1/01	290,371.00	217,728.00	0.95%	0.69%	-72,643.00	-25.02%
1432	CUOTAS SEGURO DE RETIRO PERSONAL	2	1/01	0.00	86,376.00	0.00%	0.27%	86,376.00	0.00%
1433	CUOTAS SEGURO DE RETIRO MAGISTERIO	A				0.00%	0.00%	0.00	0.00%
1441	CUOTAS SEGURO DE VIDA FUNCIONARIOS	A				0.00%	0.00%	0.00	0.00%
1442	CUOTAS SEGURO DE VIDA AL PERSONAL					0.00%	0.00%	0.00	0.00%
1443	CUOTAS SEGURO DE VIDA TRABAJADORES	A				0.00%	0.00%	0.00	0.00%
1444	CUOTAS DE SEGURO DE VIDA AL MAGISTERIO	AL				0.00%	0.00%	0.00	0.00%
1511	CUOTAS PARA EL FONDO DE AHORRO Y FONDO DE TRABAJO	Y				0.00%	0.00%	0.00	0.00%
1521	INDEMNIZACIÓN Y LIQUIDACIÓN A FUNCIONARIOS	A				0.00%	0.00%	0.00	0.00%
1522	INDEMNIZACIÓN Y LIQUIDACIÓN A PERSONAL	1				0.00%	0.00%	0.00	0.00%
1522	INDEMNIZACIÓN Y LIQUIDACIÓN A PERSONAL	2				0.00%	0.00%	0.00	0.00%
1523	INDEMNIZACIÓN Y LIQUIDACIÓN A TRABAJADORES	A				0.00%	0.00%	0.00	0.00%
1531	MES PREJUBILATORIO					0.00%	0.00%	0.00	0.00%
1532	JUBILACIÓN A TRABAJADORES					0.00%	0.00%	0.00	0.00%
1533	JUBILACIÓN A MAGISTERIO					0.00%	0.00%	0.00	0.00%
1534	PENSIÓN					0.00%	0.00%	0.00	0.00%
1541	AYUDA PARA PASAJES					0.00%	0.00%	0.00	0.00%
1542	APOYO CANASTA					0.00%	0.00%	0.00	0.00%
1543	OTRAS PRESTACIONES					0.00%	0.00%	0.00	0.00%

DEPENDENCIA O ENTIDAD:

68 TRIBUNAL ELECTORAL DE TLAXCALA

CAPÍTULO / PROYECTO / PARTIDA	DESCRIPCIÓN	PROYECTO	SUBFUENTE	PRESUPUESTO		VARIACIÓN ENTRE EJERCICIO		VARIACIÓN GLOBAL	
				AUTORIZADO 2023	PROPUESTA 2024	2023	2024	NOMINAL	%
1544	DÍAS ECONÓMICOS A FUNCIONARIOS					0.00%	0.00%	0.00	0.00%
1545	DÍAS ECONÓMICOS AL PERSONAL					0.00%	0.00%	0.00	0.00%
1546	DÍAS ECONÓMICOS A TRABAJADORES					0.00%	0.00%	0.00	0.00%
1547	VACACIONES NO DISFRUTADAS DE FUNCIONARIOS					0.00%	0.00%	0.00	0.00%
1548	VACACIONES NO DISFRUTADAS DEL PERSONAL					0.00%	0.00%	0.00	0.00%
1549	INCENTIVO AL AHORRO DE LOS FUNCIONARIOS					0.00%	0.00%	0.00	0.00%
154A	INCENTIVO AL AHORRO DEL PERSONAL					0.00%	0.00%	0.00	0.00%
154B	INCENTIVO AL AHORRO DE LOS TRABAJADORES					0.00%	0.00%	0.00	0.00%
154C	INCENTIVO AL AHORRO DE LOS INTERINOS					0.00%	0.00%	0.00	0.00%
154D	ANIVERSARIO DÍA DEL TRABAJO					0.00%	0.00%	0.00	0.00%
154E	NUEVE DÍAS SINDICATO					0.00%	0.00%	0.00	0.00%
154F	PRESTACIONES CONTRACTUALES A FUNCIONARIOS DEL SECTOR EDUCATIVO					0.00%	0.00%	0.00	0.00%
154G	PRESTACIONES CONTRACTUALES AL PERSONAL DEL SECTOR EDUCATIVO					0.00%	0.00%	0.00	0.00%
154H	PRESTACIONES CONTRACTUALES A TRABAJADORES DEL SECTOR EDUCATIVO					0.00%	0.00%	0.00	0.00%
154I	PRESTACIONES CONTRACTUALES A INTERINOS DEL SECTOR EDUCATIVO					0.00%	0.00%	0.00	0.00%
154J	PRESTACIONES CONTRACTUALES A MAGISTERIO					0.00%	0.00%	0.00	0.00%
154K	SERVICIO MÉDICO A FUNCIONARIOS					0.00%	0.00%	0.00	0.00%
154L	SERVICIO MÉDICO AL PERSONAL					0.00%	0.00%	0.00	0.00%
154M	SERVICIO MÉDICO A TRABAJADORES					0.00%	0.00%	0.00	0.00%

DEPENDENCIA O ENTIDAD:

88 TRIBUNAL ELECTORAL DE TLAXCALA

CAPÍTULO / PROYECTO / PARTIDA	DESCRIPCIÓN	PROYECTO	SUBFUENTE	PRESUPUESTO		VARIACIÓN ENTRE EJERCICIO		VARIACIÓN GLOBAL NOMINAL	VARIACIÓN GLOBAL %
				AUTORIZADO 2023	PROPUESTA 2024	2023	2024		
154N	SERVICIO MÉDICO MAGISTERIO					0.00%	0.00%	0.00	0.00%
1551	APOYOS A LA CAPACITACIÓN DE LOS SERVIDORES PÚBLICOS					0.00%	0.00%	0.00	0.00%
1591	CUOTAS DEPENSA A FUNCIONARIOS	1	1/01	88,164.00	92,520.00	0.29%	0.29%	4,356.00	4.94%
1591	CUOTAS DEPENSA A FUNCIONARIOS	2	1/01	0.00	0.00	0.00%	0.00%	0.00	0.00%
1592	CUOTAS DEPENSA AL PERSONAL	1	1/01	1,704,504.00	1,449,480.00	5.55%	4.58%	-255,024.00	-14.96%
1592	CUOTAS DEPENSA AL PERSONAL	2	1/01	0.00	555,120.00	0.00%	1.75%	555,120.00	0.00%
1593	CUOTAS DEPENSA A TRABAJADORES					0.00%	0.00%	0.00	0.00%
1594	CUOTAS DEPENSA INTERINOS					0.00%	0.00%	0.00	0.00%
1595	CUOTAS DEPENSA AL MAGISTERIO					0.00%	0.00%	0.00	0.00%
1596	DEPENSA ESPECIAL DE FIN DE AÑO FUNCIONARIOS					0.00%	0.00%	0.00	0.00%
1597	DEPENSA ESPECIAL DE FIN DE AÑO AL PERSONAL					0.00%	0.00%	0.00	0.00%
1598	DEPENSA ESPECIAL DE FIN DE AÑO A TRABAJADORES					0.00%	0.00%	0.00	0.00%
1599	PERCEPCIÓN FUNCIONARIOS	1	1/01	949,032.00	996,552.00	3.10%	3.15%	47,520.00	5.01%
1599	PERCEPCIÓN FUNCIONARIOS	2	1/01	0.00	0.00	0.00%	0.00%	0.00	0.00%
159A	PERCEPCIÓN EMPLEADOS	1	1/01	3,981,520.00	2,517,588.00	12.66%	7.95%	-1,363,932.00	-35.14%
159A	PERCEPCIÓN EMPLEADOS	2	1/01	0.00	1,811,952.00	0.00%	5.72%	1,811,952.00	0.00%
159B	OTRAS PERCEPCIONES A FUNCIONARIOS					0.00%	0.00%	0.00	0.00%
159C	OTRAS PERCEPCIONES AL PERSONAL					0.00%	0.00%	0.00	0.00%
159D	OTRAS PERCEPCIONES A TRABAJADORES					0.00%	0.00%	0.00	0.00%
159E	OTRAS PERCEPCIONES A INTERINOS					0.00%	0.00%	0.00	0.00%

DEPENDENCIA O ENTIDAD:

68 TRIBUNAL ELECTORAL DE TLAXCALA

CAPÍTULO / PROYECTO / PARTIDA	DESCRIPCIÓN	PROYECTO	SUBFUENTE	PRESUPUESTO		VARIACIÓN ENTRE EJERCICIO		VARIACIÓN GLOBAL	
				AUTORIZADO 2023	PROPUESTA 2024	2023	2024	NOMINAL	%
159F	APORTACIÓN A PENSIONES DE FUNCIONARIOS					0.00%	0.00%	0.00	0.00%
159G	APORTACIÓN A PENSIONES DEL PERSONAL					0.00%	0.00%	0.00	0.00%
159H	APORTACIÓN A PENSIONES POR TRABAJADORES					0.00%	0.00%	0.00	0.00%
159I	APORTACIÓN A PENSIONES POR MAGISTERIO					0.00%	0.00%	0.00	0.00%
159J	BONO ANUAL A FUNCIONARIOS					0.00%	0.00%	0.00	0.00%
159K	BONO ANUAL A FUNCIONARIOS					0.00%	0.00%	0.00	0.00%
159L	BONO ANUAL AL PERSONAL					0.00%	0.00%	0.00	0.00%
159M	BONO ANUAL A TRABAJADORES					0.00%	0.00%	0.00	0.00%
159N	BONO ANUAL INTERINOS					0.00%	0.00%	0.00	0.00%
159O	ADICIÓN A LAS CUOTAS SEGURO DE RETIRO A FUNCIONARIOS					0.00%	0.00%	0.00	0.00%
159P	ADICIÓN A LAS CUOTAS SEGURO DE RETIRO AL PERSONAL					0.00%	0.00%	0.00	0.00%
159Q	BONIFICACIONES A FUNCIONARIOS					0.00%	0.00%	0.00	0.00%
159R	BONIFICACIONES AL PERSONAL					0.00%	0.00%	0.00	0.00%
159S	BONIFICACIONES A TRABAJADORES					0.00%	0.00%	0.00	0.00%
159T	BONO FUNCIONARIOS DEL SECTOR EDUCATIVO					0.00%	0.00%	0.00	0.00%
159U	BONO AL PERSONAL DEL SECTOR EDUCATIVO					0.00%	0.00%	0.00	0.00%
159V	BONO A TRABAJADORES DEL SECTOR EDUCATIVO					0.00%	0.00%	0.00	0.00%
159W	BONO MAGISTERIO					0.00%	0.00%	0.00	0.00%
159X	VIAICOS MAGISTERIO					0.00%	0.00%	0.00	0.00%

DEPENDENCIA O ENTIDAD: 88 TRIBUNAL ELECTORAL DE TLAXCALA

CAPÍTULO / PROYECTO / PARTIDA	DESCRIPCIÓN	PROYECTO	SUBFUENTE	PRESUPUESTO		VARIACIÓN ENTRE EJERCICIO		VARIACIÓN GLOBAL NOMINAL	VARIACIÓN GLOBAL %
				AUTORIZADO 2023	PROPUESTA 2024	2023	2024		
1611	PREVISIONES DE CARACTER LABORAL, ECONOMICA Y DE SEGURIDAD SOCIAL					0.00%	0.00%	0.00	0.00%
1711	ESTIMULOS POR AÑOS DE SERVICIO					0.00%	0.00%	0.00	0.00%
1712	BONO ANIVERSARIO TREINTA DÍAS					0.00%	0.00%	0.00	0.00%
1713	ESTIMULOS AL MAGISTERIO					0.00%	0.00%	0.00	0.00%
1721	RECOMPENSAS					0.00%	0.00%	0.00	0.00%
Total capítulo 1000				30,650,740.00	31,650,740.00	100.00%	100.00%	1,000,000.00	3.26%

2000	MATERIALES Y SUMINISTROS	PROYECTO	SUBFUENTE	PRESUPUESTO		VARIACIÓN ENTRE EJERCICIO		VARIACIÓN GLOBAL NOMINAL	VARIACIÓN GLOBAL %
				AUTORIZADO 2023	PROPUESTA 2024	2023	2024		
2111	MATERIALES, ÚTILES Y EQUIPOS MENORES DE OFICINA	1	1/01	245,431.00	207,073.00	16.71%	13.32%	-38,358.00	-15.63%
2111	MATERIALES, ÚTILES Y EQUIPOS MENORES DE OFICINA	2	1/01	0.00	69,026.00	0.00%	4.44%	69,026.00	0.00%
2121	MATERIALES Y ÚTILES DE IMPRESIÓN Y REPRODUCCIÓN	1	1/01	10,500.00	8,250.00	0.71%	0.53%	-2,250.00	-21.43%
2121	MATERIALES Y ÚTILES DE IMPRESIÓN Y REPRODUCCIÓN	2	1/01	0.00	2,750.00	0.00%	0.18%	2,750.00	0.00%
2131	MATERIAL ESTADÍSTICO Y GEOGRÁFICO					0.00%	0.00%	0.00	0.00%
2141	MATERIALES, ÚTILES Y EQUIPOS MENORES DE TECNOLOGÍAS DE LA INFORMACIÓN Y COMUNICACIONES	1	1/01	220,922.00	161,322.00	15.04%	10.38%	-59,600.00	-26.98%
2141	MATERIALES, ÚTILES Y EQUIPOS MENORES DE TECNOLOGÍAS DE LA INFORMACIÓN Y COMUNICACIONES	2	1/01	0.00	87,548.00	0.00%	5.63%	87,548.00	0.00%
2151	MATERIAL IMPRESO E INFORMACIÓN DIGITAL	1	1/01	55,000.00	61,871.00	3.74%	3.98%	6,871.00	12.49%
2151	MATERIAL IMPRESO E INFORMACIÓN DIGITAL	2	1/01	0.00	0.00	0.00%	0.00%	0.00	0.00%
2161	MATERIAL DE LIMPIEZA	1	1/01	85,743.00	0.00	5.84%	0.00%	-85,743.00	-100.00%
2161	MATERIAL DE LIMPIEZA	2	1/01	0.00	107,580.00	0.00%	6.92%	107,580.00	0.00%

DEPENDENCIA O ENTIDAD:

68 TRIBUNAL ELECTORAL DE TLAXCALA

CAPÍTULO / PROYECTO / PARTIDA	DESCRIPCIÓN	PROYECTO	SUBFUENTE	PRESUPUESTO		VARIACIÓN ENTRE EJERCICIO		VARIACIÓN GLOBAL	
				AUTORIZADO 2023	PROPUESTA 2024	2023	2024	NOMINAL	%
2171	MATERIALES Y ÚTILES DE ENSEÑANZA					0.00%	0.00%	0.00	0.00%
2181	MATERIALES PARA EL REGISTRO E IDENTIFICACIÓN DE BIENES Y PERSONAS 1		1/01	6,160.00	7,500.00	0.42%	0.48%	1,340.00	21.75%
2181	MATERIALES PARA EL REGISTRO E IDENTIFICACIÓN DE BIENES Y PERSONAS 2		1/01	0.00	2,500.00	0.00%	0.16%	2,500.00	0.00%
2211	PRODUCTOS ALIMENTICIOS PARA PERSONAS 1		1/01	295,235.00	198,720.00	20.10%	12.79%	-96,515.00	-32.69%
2211	PRODUCTOS ALIMENTICIOS PARA PERSONAS 2		1/01	0.00	49,680.00	0.00%	3.20%	49,680.00	0.00%
2221	PRODUCTOS ALIMENTICIOS PARA ANIMALES					0.00%	0.00%	0.00	0.00%
2231	UTENSILIOS PARA EL SERVICIO DE ALIMENTACIÓN					0.00%	0.00%	0.00	0.00%
2311	PRODUCTOS ALIMENTICIOS, AGROPECUARIOS Y FORESTALES ADQUIRIDOS COMO MATERIA PRIMA					0.00%	0.00%	0.00	0.00%
2321	INSUMOS TEXTILES ADQUIRIDOS COMO MATERIA PRIMA					0.00%	0.00%	0.00	0.00%
2331	PRODUCTOS DE PAPEL, CARTÓN E IMPRESOS ADQUIRIDOS COMO MATERIA PRIMA					0.00%	0.00%	0.00	0.00%
2341	COMBUSTIBLES, LUBRICANTES, ADITIVOS, CARBÓN Y SUS DERIVADOS ADQUIRIDOS COMO MATERIA PRIMA					0.00%	0.00%	0.00	0.00%
2351	PRODUCTOS QUÍMICOS, FARMACÉUTICOS Y DE LABORATORIO ADQUIRIDOS COMO MATERIA PRIMA					0.00%	0.00%	0.00	0.00%



SECRETARÍA DE FINANZAS

GOBIERNO DEL ESTADO DE TLAXCALA
 ANTEPROYECTO DE PRESUPUESTO DE EGRESOS 2024
 ANÁLISIS DE PRESUPUESTO DE EGRESOS



TEJ TRIBUNAL ELECTORAL DE TLAXCALA

DEPENDENCIA O ENTIDAD:

68 TRIBUNAL ELECTORAL DE TLAXCALA

CAPÍTULO / PROYECTO / PARTIDA	DESCRIPCIÓN	PROYECTO	SUBFUNTE	PRESUPUESTO		VARIACIÓN ENTRE EJERCICIO		VARIACIÓN GLOBAL	
				AUTORIZADO 2023	PROPUESTA 2024	2023	2024	NOMINAL	%
2361	PRODUCTOS METÁLICOS Y A BASE DE MINERALES NO METÁLICOS ADQUIRIDOS COMO MATERIA PRIMA					0.00%	0.00%	0.00	0.00%
2371	PRODUCTOS DE CUERO, PIEL, PLÁSTICO Y HULE ADQUIRIDO COMO MATERIA PRIMA					0.00%	0.00%	0.00	0.00%
2381	MERCANCIAS ADQUIRIDAS PARA SU COMERCIALIZACIÓN					0.00%	0.00%	0.00	0.00%
2391	OTROS PRODUCTOS ADQUIRIDOS COMO MATERIA PRIMA					0.00%	0.00%	0.00	0.00%
2411	PRODUCTOS MINERALES NO METÁLICOS					0.00%	0.00%	0.00	0.00%
2421	CEMENTO Y PRODUCTOS DE CONCRETO					0.00%	0.00%	0.00	0.00%
2431	CAL, YESO Y PRODUCTOS DE YESO					0.00%	0.00%	0.00	0.00%
2441	MADERA Y PRODUCTOS DE MADERA					0.00%	0.00%	0.00	0.00%
2451	VIDRIO Y PRODUCTOS DE VIDRIO					0.00%	0.00%	0.00	0.00%
2461	MATERIAL ELÉCTRICO Y ELECTRÓNICO	1	1/01	16,000.00	0.00	1.09%	0.00%	-16,000.00	-100.00%
2461	MATERIAL ELÉCTRICO Y ELECTRÓNICO	2	1/01	0.00	16,000.00	0.00%	1.03%	16,000.00	0.00%
2471	ARTÍCULOS METÁLICOS PARA LA CONSTRUCCIÓN					0.00%	0.00%	0.00	0.00%
2481	MATERIALES COMPLEMENTARIOS					0.00%	0.00%	0.00	0.00%
2491	OTROS MATERIALES Y ARTÍCULOS DE CONSTRUCCIÓN Y REPARACIÓN					0.00%	0.00%	0.00	0.00%
2511	PRODUCTOS QUÍMICOS BÁSICOS					0.00%	0.00%	0.00	0.00%
2521	FERTILIZANTES, PESTICIDAS Y OTROS AGROQUÍMICOS					0.00%	0.00%	0.00	0.00%
2531	MEDICINAS Y PRODUCTOS FARMACÉUTICOS					0.00%	0.00%	0.00	0.00%

DEPENDENCIA O ENTIDAD:

68 TRIBUNAL ELECTORAL DE TLAXCALA

CAPÍTULO / PROYECTO / PARTIDA	DESCRIPCIÓN	PROYECTO	SUBFUENTE	PRESUPUESTO		VARIACIÓN ENTRE EJERCICIO		VARIACIÓN GLOBAL	
				AUTORIZADO 2023	PROPUESTA 2024	2023	2024	NOMINAL	%
2541	MATERIALES, ACCESORIOS Y SUMINISTROS MÉDICOS	Y				0.00%	0.00%	0.00	0.00%
2551	MATERIALES, ACCESORIOS Y SUMINISTROS DE LABORATORIO	Y				0.00%	0.00%	0.00	0.00%
2561	FIBRAS SINTÉTICAS, HULES, PLÁSTICOS Y DERIVADOS					0.00%	0.00%	0.00	0.00%
2591	OTROS PRODUCTOS QUÍMICOS					0.00%	0.00%	0.00	0.00%
2611	COMBUSTIBLES, LUBRICANTES Y ADITIVOS	1	1/01	311,995.00	308,000.00	21.24%	19.82%	-3,995.00	-1.28%
2611	COMBUSTIBLES, LUBRICANTES Y ADITIVOS	2	1/01	0.00	40,000.00	0.00%	2.57%	40,000.00	0.00%
2621	CARBÓN Y SUS DERIVADOS					0.00%	0.00%	0.00	0.00%
2711	VESTUARIO Y UNIFORMES	1	1/01	66,500.00	49,500.00	4.53%	3.18%	-17,000.00	-25.56%
2711	VESTUARIO Y UNIFORMES	2	1/01	0.00	16,500.00	0.00%	1.06%	16,500.00	0.00%
2721	PRENDAS DE SEGURIDAD Y PROTECCIÓN PERSONAL	1	1/01	55,000.00	15,000.00	3.74%	0.97%	-40,000.00	-72.73%
2721	PRENDAS DE SEGURIDAD Y PROTECCIÓN PERSONAL	2	1/01	0.00	5,000.00	0.00%	0.32%	5,000.00	0.00%
2731	ARTÍCULOS DEPORTIVOS					0.00%	0.00%	0.00	0.00%
2741	PRODUCTOS TEXTILES					0.00%	0.00%	0.00	0.00%
2751	BLANCOS Y OTROS PRODUCTOS TEXTILES, EXCEPTO PRENDAS DE VESTIR					0.00%	0.00%	0.00	0.00%
2811	SUSTANCIAS Y MATERIALES EXPLOSIVOS					0.00%	0.00%	0.00	0.00%
2821	MATERIALES DE SEGURIDAD PÚBLICA					0.00%	0.00%	0.00	0.00%
2831	PRENDAS DE PROTECCIÓN PARA SEGURIDAD PÚBLICA Y NACIONAL					0.00%	0.00%	0.00	0.00%
2911	HERRAMIENTAS MENORES	1	1/01	2,500.00	0.00	0.17%	0.00%	-2,500.00	-100.00%
2911	HERRAMIENTAS MENORES	2	1/01	0.00	2,500.00	0.00%	0.16%	2,500.00	0.00%



SECRETARÍA DE FINANZAS

GOBIERNO DEL ESTADO DE TLAXCALA
ANTEPROYECTO DE PRESUPUESTO DE EGRESOS 2024
ANÁLISIS DE PRESUPUESTO DE EGRESOS



TEET

TRIBUNAL ELECTORAL DE TLAXCALA

DEPENDENCIA O ENTIDAD:

68 TRIBUNAL ELECTORAL DE TLAXCALA

CAPÍTULO / PROYECTO PARTIDA	DESCRIPCIÓN	PROYECTO	SUBFUENTE	PRESUPUESTO		VARIACIÓN ENTRE EJERCICIO		VARIACIÓN GLOBAL	
				AUTORIZADO 2023	PROPUESTA 2024	2023	2024	NOMINAL	%
2921	REFACCIONES Y ACCESORIOS MENORES DE EDIFICIOS	1	1/01	2,500.00	0.00	0.17%	0.00%	-2,500.00	-100.00%
2921	REFACCIONES Y ACCESORIOS MENORES DE EDIFICIOS	2	1/01	0.00	5,000.00	0.00%	0.32%	5,000.00	0.00%
2931	REFACCIONES Y ACCESORIOS MENORES DE MOBILIARIO Y EQUIPO DE ADMINISTRACIÓN, EDUCACIONAL Y RECREATIVO	1	1/01	0.00	31,500.00	0.00%	2.03%	31,500.00	0.00%
2931	REFACCIONES Y ACCESORIOS MENORES DE MOBILIARIO Y EQUIPO DE ADMINISTRACIÓN, EDUCACIONAL Y RECREATIVO	2	1/01	0.00	10,500.00	0.00%	0.68%	10,500.00	0.00%
2941	REFACCIONES Y ACCESORIOS MENORES DE EQUIPO DE COMPUTO Y TECNOLOGIAS DE LA INFORMACIÓN	1	1/01	77,791.00	55,000.00	5.29%	3.54%	-22,791.00	-29.30%
2941	REFACCIONES Y ACCESORIOS MENORES DE EQUIPO DE COMPUTO Y TECNOLOGIAS DE LA INFORMACIÓN	2	1/01	0.00	20,000.00	0.00%	1.29%	20,000.00	0.00%
2951	REFACCIONES Y ACCESORIOS MENORES DE EQUIPO E INSTRUMENTAL MÉDICO Y DE LABORATORIO					0.00%	0.00%	0.00	0.00%
2961	REFACCIONES Y ACCESORIOS MENORES DE EQUIPO DE TRANSPORTE	1	1/01	17,900.00	14,000.00	1.22%	0.90%	-3,900.00	-21.79%
2961	REFACCIONES Y ACCESORIOS MENORES DE EQUIPO DE TRANSPORTE	2	1/01	0.00	2,000.00	0.00%	0.13%	2,000.00	0.00%
2971	REFACCIONES Y ACCESORIOS MENORES DE EQUIPO DE DEFENSA Y SEGURIDAD					0.00%	0.00%	0.00	0.00%
2981	REFACCIONES Y ACCESORIOS MENORES DE MAQUINARIA Y OTROS EQUIPOS					0.00%	0.00%	0.00	0.00%

DEPENDENCIA O ENTIDAD:

68 TRIBUNAL ELECTORAL DE TLAXCALA

CAPÍTULO / PROYECTO / PARTIDA	DESCRIPCIÓN	PROYECTO	SUBFUENTE	PRESUPUESTO		VARIACIÓN ENTRE EJERCICIO		VARIACIÓN GLOBAL	
				AUTORIZADO 2023	PROPUESTA 2024	2023	2024	NOMINAL	%
2991	REFACCIONES Y OTROS ACCESORIOS MENORES DE OTROS BIENES MUEBLES					0.00%	0.00%	0.00	0.00%
	Total capítulo 2000			1,469,177.00	1,554,320.00	100.00%	100.00%	85,143.00	5.80%
3000	SERVICIOS GENERALES								
3111	ENERGÍA ELÉCTRICA	1	1/01	87,000.00	75,036.00	2.81%	2.42%	-11,964.00	-13.75%
3111	ENERGÍA ELÉCTRICA	2	1/01	0.00	25,014.00	0.00%	0.81%	25,014.00	0.00%
3121	GAS					0.00%	0.00%	0.00	0.00%
3131	AGUA	1	1/01	18,000.00	31,050.00	0.58%	1.00%	13,050.00	72.50%
3131	AGUA	2	1/01	0.00	10,350.00	0.00%	0.33%	10,350.00	0.00%
3141	TELEFONÍA TRADICIONAL	1	1/01	43,200.00	23,400.00	1.40%	0.75%	-19,800.00	-45.83%
3141	TELEFONÍA TRADICIONAL	2	1/01	0.00	23,400.00	0.00%	0.75%	23,400.00	0.00%
3151	TELEFONÍA CELULAR	1	1/01	31,200.00	23,400.00	1.01%	0.75%	-7,800.00	-25.00%
3151	TELEFONÍA CELULAR	2	1/01	0.00	0.00	0.00%	0.00%	0.00	0.00%
3161	SERVICIOS DE TELECOMUNICACIONES Y SATÉLITES					0.00%	0.00%	0.00	0.00%
3171	SERVICIOS DE ACCESO DE INTERNET, REDES Y PROCESAMIENTO DE INFORMACIÓN	1	1/01	77,600.00	0.00	2.51%	0.00%	-77,600.00	-100.00%
3171	SERVICIOS DE ACCESO DE INTERNET, REDES Y PROCESAMIENTO DE INFORMACIÓN	2	1/01	0.00	12,000.00	0.00%	0.39%	12,000.00	0.00%
3181	SERVICIOS POSTALES Y TELEGRÁFICOS	1	1/01	18,000.00	47,000.00	0.58%	1.51%	29,000.00	161.11%
3181	SERVICIOS POSTALES Y TELEGRÁFICOS	2	1/01	0.00	2,000.00	0.00%	0.06%	2,000.00	0.00%
3191	SERVICIOS INTEGRALES Y OTROS SERVICIOS					0.00%	0.00%	0.00	0.00%
3211	ARRENDAMIENTO DE TERRENOS					0.00%	0.00%	0.00	0.00%
3221	ARRENDAMIENTO DE EDIFICIOS	1	1/01	0.00	0.00	0.00%	0.00%	0.00	0.00%
3221	ARRENDAMIENTO DE EDIFICIOS	2	1/01	0.00	0.00	0.00%	0.00%	0.00	0.00%



SECRETARÍA DE FINANZAS

GOBIERNO DEL ESTADO DE TLAXCALA
ANTEPROYECTO DE PRESUPUESTO DE EGRESOS 2024
ANÁLISIS DE PRESUPUESTO DE EGRESOS



TET TRIBUNAL ELECTORAL DE TLAXCALA

DEPENDENCIA O ENTIDAD:

68 TRIBUNAL ELECTORAL DE TLAXCALA

CAPÍTULO / PROYECTO PARTIDA	DESCRIPCIÓN	PROYECTO	SUBFUENTE	PRESUPUESTO		VARIACIÓN ENTRE EJERCICIO		VARIACIÓN GLOBAL NOMINAL	VARIACIÓN GLOBAL %
				AUTORIZADO 2023	PROPUESTA 2024	2023	2024		
3231	ARRENDAMIENTO DE MOBILIARIO Y EQUIPO DE ADMINISTRACIÓN, EDUCACIONAL Y RECREATIVO	1	1/01	0.00	0.00	0.00%	0.00%	0.00	0.00%
3231	ARRENDAMIENTO DE MOBILIARIO Y EQUIPO DE ADMINISTRACIÓN, EDUCACIONAL Y RECREATIVO	2	1/01	0.00	0.00	0.00%	0.00%	0.00	0.00%
3241	ARRENDAMIENTO DE EQUIPO INSTRUMENTAL MÉDICO Y DE LABORATORIO					0.00%	0.00%	0.00	0.00%
3251	ARRENDAMIENTO DE EQUIPO DE TRANSPORTE					0.00%	0.00%	0.00	0.00%
3261	ARRENDAMIENTO DE MAQUINARIA, OTROS EQUIPOS Y HERRAMIENTAS					0.00%	0.00%	0.00	0.00%
3271	ARRENDAMIENTO DE ACTIVOS INTANGIBLES	1	1/01	167,873.00	0.00	5.42%	0.00%	-167,873.00	-100.00%
3271	ARRENDAMIENTO DE ACTIVOS INTANGIBLES	2	1/01	0.00	262,500.00	0.00%	8.46%	262,500.00	0.00%
3281	ARRENDAMIENTO FINANCIERO					0.00%	0.00%	0.00	0.00%
3291	OTROS ARRENDAMIENTOS	1	1/01	0.00	0.00	0.00%	0.00%	0.00	0.00%
3291	OTROS ARRENDAMIENTOS	2	1/01	0.00	0.00	0.00%	0.00%	0.00	0.00%
3311	SERVICIOS LEGALES, DE CONTABILIDAD, AUDITORIA Y RELACIONADOS					0.00%	0.00%	0.00	0.00%
3321	SERVICIOS DE DISEÑO, INGENIERÍA Y RELACIONADAS					0.00%	0.00%	0.00	0.00%
3331	SERVICIOS DE CONSULTORÍA ADMINISTRATIVA, PROCESOS, TÉCNICA Y EN TECNOLOGÍAS DE LA INFORMACIÓN	1	1/01	259,105.00	104,500.00	8.37%	3.37%	-154,605.00	-59.67%

DEPENDENCIA O ENTIDAD:

68 TRIBUNAL ELECTORAL DE TLAXCALA

CAPÍTULO / PROYECTO / PARTIDA	DESCRIPCIÓN	PROYECTO	SUBFUENTE	PRESUPUESTO		VARIACIÓN ENTRE EJERCICIO		VARIACIÓN GLOBAL	
				AUTORIZADO 2023	PROPUESTA 2024	2023	2024	NOMINAL	%
3331	SERVICIOS DE CONSULTORIA ADMINISTRATIVA, PROCESOS, TÉCNICA Y 2 EN TECNOLOGÍAS DE LA INFORMACIÓN		1/01	0.00	25,000.00	0.00%	0.81%	25,000.00	0.00%
3341	SERVICIOS DE CAPACITACIÓN	1	1/01	150,000.00	80,000.00	4.85%	2.58%	-70,000.00	-46.67%
3341	SERVICIOS DE CAPACITACIÓN	2	1/01	0.00	0.00	0.00%	0.00%	0.00	0.00%
3351	SERVICIOS DE INVESTIGACIÓN CIENTÍFICA Y DESARROLLO					0.00%	0.00%	0.00	0.00%
3361	SERVICIOS DE APOYO ADMINISTRATIVO, TRADUCCIÓN, FOTOCOPIADO E IMPRESIÓN	1	1/01	203,000.00	54,000.00	6.56%	1.74%	-149,000.00	-73.40%
3361	SERVICIOS DE APOYO ADMINISTRATIVO, TRADUCCIÓN, FOTOCOPIADO E IMPRESIÓN	2	1/01	0.00	0.00	0.00%	0.00%	0.00	0.00%
3371	SERVICIO DE PROTECCIÓN Y SEGURIDAD					0.00%	0.00%	0.00	0.00%
3381	SERVICIO DE VIGILANCIA	1	1/01	251,000.00	0.00	8.11%	0.00%	-251,000.00	-100.00%
3381	SERVICIO DE VIGILANCIA	2	1/01	0.00	340,000.00	0.00%	10.96%	340,000.00	0.00%
3391	SERVICIOS PROFESIONALES, CIENTÍFICOS Y TÉCNICOS INTEGRALES					0.00%	0.00%	0.00	0.00%
3411	SERVICIOS FINANCIEROS Y BANCARIOS					0.00%	0.00%	0.00	0.00%
3421	SERVICIOS DE COBRANZA, INVESTIGACIÓN CREDITICIA Y SIMILAR					0.00%	0.00%	0.00	0.00%
3431	SERVICIOS DE RECAUDACIÓN, TRASLADO Y CUSTODIA DE VALORES					0.00%	0.00%	0.00	0.00%
3441	SEGUROS DE RESPONSABILIDAD PATRIMONIAL Y FIANZAS					0.00%	0.00%	0.00	0.00%
3451	SEGURO DE BIENES PATRIMONIALES	1	1/01	122,850.00	110,000.00	3.97%	3.55%	-12,850.00	-10.46%
3451	SEGURO DE BIENES PATRIMONIALES	2	1/01	0.00	21,500.00	0.00%	0.69%	21,500.00	0.00%
3461	ALMACENAJE, ENVASE Y EMBALAJE					0.00%	0.00%	0.00	0.00%
3471	FLETES Y MANIOBRAS	1	1/01	0.00	0.00	0.00%	0.00%	0.00	0.00%

DEPENDENCIA O ENTIDAD:

68 TRIBUNAL ELECTORAL DE TLAXCALA

CAPÍTULO / PROYECTO / PARTIDA	DESCRIPCIÓN	PROYECTO	SUBFUENTE	PRESUPUESTO		VARIACIÓN ENTRE EJERCICIO		VARIACIÓN GLOBAL NOMINAL	VARIACIÓN GLOBAL %
				AUTORIZADO 2023	PROPUESTA 2024	2023	2024		
3471	FLETES Y MANIOBRAS	2	1/01	0.00	0.00	0.00%	0.00%	0.00	0.00%
3481	COMISIONES POR VENTAS					0.00%	0.00%	0.00	0.00%
3491	SERVICIOS FINANCIEROS, BANCARIOS Y COMERCIALES INTEGRALES	1	1/01	16,800.00	0.00	0.54%	0.00%	-16,800.00	-100.00%
3491	SERVICIOS FINANCIEROS, BANCARIOS Y COMERCIALES INTEGRALES	2	1/01	0.00	24,000.00	0.00%	0.77%	24,000.00	0.00%
3511	CONSERVACIÓN Y MANTENIMIENTO MENOR DE INMUEBLES	1	1/01	40,000.00	0.00	1.29%	0.00%	-40,000.00	-100.00%
3511	CONSERVACIÓN Y MANTENIMIENTO MENOR DE INMUEBLES	2	1/01	0.00	36,000.00	0.00%	1.16%	36,000.00	0.00%
3521	INSTALACIÓN, REPARACIÓN Y MANTENIMIENTO DE MOBILIARIO Y EQUIPO DE ADMINISTRACIÓN, EDUCACIONAL Y RECREATIVO					0.00%	0.00%	0.00	0.00%
3531	INSTALACIÓN, REPARACIÓN Y MANTENIMIENTO DE EQUIPO DE COMPUTO Y TECNOLOGIA DE LA INFORMACION	1	1/01	35,000.00	0.00	1.13%	0.00%	-35,000.00	-100.00%
3531	INSTALACIÓN, REPARACIÓN Y MANTENIMIENTO DE EQUIPO DE COMPUTO Y TECNOLOGIA DE LA INFORMACION	2	1/01	0.00	36,000.00	0.00%	1.16%	36,000.00	0.00%
3541	INSTALACIÓN, REPARACIÓN Y MANTENIMIENTO DE EQUIPO MEDICO Y DE LABORATORIO					0.00%	0.00%	0.00	0.00%
3551	REPARACIÓN Y MANTENIMIENTO DE EQUIPO DE TRANSPORTE	1	1/01	104,000.00	112,000.00	3.36%	3.61%	8,000.00	7.69%
3551	REPARACIÓN Y MANTENIMIENTO DE EQUIPO DE TRANSPORTE	2	1/01	0.00	16,000.00	0.00%	0.52%	16,000.00	0.00%

DEPENDENCIA O ENTIDAD:

68 TRIBUNAL ELECTORAL DE TLAXCALA

CAPITULO / PROYECTO PARTIDA	DESCRIPCIÓN	PROYECTO	SUBFUENTE	PRESUPUESTO		VARIACIÓN ENTRE EJERCICIO		VARIACIÓN GLOBAL	
				AUTORIZADO 2023	PROPUESTA 2024	2023	2024	NOMINAL	%
3561	REPARACIÓN Y MANTENIMIENTO DE EQUIPO DE DEFENSA Y SEGURIDAD	1	1/01	0.00	0.00	0.00%	0.00%	0.00	0.00%
3561	REPARACIÓN Y MANTENIMIENTO DE EQUIPO DE DEFENSA Y SEGURIDAD	2	1/01	0.00	8,000.00	0.00%	0.26%	8,000.00	0.00%
3571	INSTALACIÓN, REPARACIÓN Y MANTENIMIENTO DE MAQUINARIA, OTROS EQUIPOS Y HERRAMIENTA					0.00%	0.00%	0.00	0.00%
3581	SERVICIOS DE LIMPIEZA Y MANEJO DE DESECHOS	1	1/01	9,600.00	0.00	0.31%	0.00%	-9,600.00	-100.00%
3581	SERVICIOS DE LIMPIEZA Y MANEJO DE DESECHOS	2	1/01	0.00	12,000.00	0.00%	0.39%	12,000.00	0.00%
3591	SERVICIOS DE JARDINERÍA Y FUMIGACIÓN	1	1/01	52,700.00	0.00	1.70%	0.00%	-52,700.00	-100.00%
3591	SERVICIOS DE JARDINERÍA Y FUMIGACIÓN	2	1/01	0.00	16,000.00	0.00%	0.52%	16,000.00	0.00%
3611	DIFUSIÓN POR RADIO, TELEVISIÓN Y OTROS MEDIOS DE MENSAJES SOBRE PROGRAMAS Y ACTIVIDADES GUBERNAMENTALES	1	1/01	89,000.00	98,000.00	2.88%	3.16%	9,000.00	10.11%
3611	DIFUSIÓN POR RADIO, TELEVISIÓN Y OTROS MEDIOS DE MENSAJES SOBRE PROGRAMAS Y ACTIVIDADES GUBERNAMENTALES	2	1/01	0.00	0.00	0.00%	0.00%	0.00	0.00%
3621	DIFUSIÓN POR RADIO, TELEVISIÓN Y OTROS MEDIOS DE MENSAJES COMERCIALES PARA PROMOVER LA VENTA DE BIENES O SERVICIOS					0.00%	0.00%	0.00	0.00%
3631	SERVICIOS DE CREATIVIDAD, PREPRODUCCIÓN Y PRODUCCIÓN DE PUBLICIDAD, EXCEPTO INTERNET					0.00%	0.00%	0.00	0.00%



SECRETARÍA DE FINANZAS

GOBIERNO DEL ESTADO DE TLAXCALA
 ANTEPROYECTO DE PRESUPUESTO DE EGRESOS 2024
 ANÁLISIS DE PRESUPUESTO DE EGRESOS



TET TRIBUNAL ELECTORAL DE TLAXCALA

DEPENDENCIA O ENTIDAD:

68 TRIBUNAL ELECTORAL DE TLAXCALA

CAPÍTULO / PROYECTO / PARTIDA	DESCRIPCIÓN	PROYECTO	SUBFUENTE	PRESUPUESTO		VARIACIÓN ENTRE EJERCICIO		VARIACIÓN GLOBAL	
				AUTORIZADO 2023	PROPUESTA 2024	2023	2024	NOMINAL	%

3641	SERVICIOS DE REVELADO DE FOTOGRAFÍAS					0.00%	0.00%	0.00	0.00%
3651	SERVICIOS DE LA INDUSTRIA FILMICA, DEL SONIDO Y DEL VIDEO					0.00%	0.00%	0.00	0.00%
3661	SERVICIO DE CREACION Y DIFUSION DE CONTENIDO EXCLUSIVAMENTE A TRAVÉS DE INTERNET					0.00%	0.00%	0.00	0.00%
3691	OTROS SERVICIOS DE INFORMACIÓN					0.00%	0.00%	0.00	0.00%
3711	PASAJES AEREOS	1	1/01	56,000.00	66,000.00	1.81%	2.13%	10,000.00	17.86%
3711	PASAJES AEREOS	2	1/01	0.00	0.00	0.00%	0.00%	0.00	0.00%
3721	PASAJES TERRESTRES	1	1/01	7,000.00	9,600.00	0.23%	0.31%	2,600.00	37.14%
3721	PASAJES TERRESTRES	2	1/01	0.00	0.00	0.00%	0.00%	0.00	0.00%
3731	PASAJES MARITIMOS, LACUSTRES Y FLUVIALES					0.00%	0.00%	0.00	0.00%
3741	AUTOTRANSPORTE					0.00%	0.00%	0.00	0.00%
3751	VIAICOS EN EL PAIS	1	1/01	180,000.00	240,000.00	5.82%	7.74%	60,000.00	33.33%
3751	VIAICOS EN EL PAIS	2	1/01	0.00	0.00	0.00%	0.00%	0.00	0.00%
3761	VIAICOS EN EL EXTRANJERO					0.00%	0.00%	0.00	0.00%
3771	GASTOS DE INSTALACION Y TRASLADO DE MENAJE					0.00%	0.00%	0.00	0.00%
3781	SERVICIOS INTEGRALES DE TRASLADO Y VIAICOS					0.00%	0.00%	0.00	0.00%
3791	OTROS SERVICIOS DE TRASLADO Y HOSPEDAJE	1	1/01	2,000.00	3,600.00	0.06%	0.12%	1,600.00	80.00%
3791	OTROS SERVICIOS DE TRASLADO Y HOSPEDAJE	2	1/01	0.00	0.00	0.00%	0.00%	0.00	0.00%
3811	GASTOS DE CEREMONIAL					0.00%	0.00%	0.00	0.00%
3821	GASTOS DE ORDEN SOCIAL Y CULTURAL	1	1/01	58,000.00	90,000.00	1.87%	2.90%	32,000.00	55.17%
3821	GASTOS DE ORDEN SOCIAL Y CULTURAL	2	1/01	0.00	0.00	0.00%	0.00%	0.00	0.00%
3831	CONGRESOS Y CONVENCIONES					0.00%	0.00%	0.00	0.00%

DEPENDENCIA O ENTIDAD:

68 TRIBUNAL ELECTORAL DE TLAXCALA

CAPÍTULO / PROYECTO PARTIDA	DESCRIPCIÓN	PROYECTO	SUBFUENTE	PRESUPUESTO		VARIACIÓN ENTRE EJERCICIO		VARIACIÓN GLOBAL	
				AUTORIZADO 2023	PROPUESTA 2024	2023	2024	NOMINAL	%
3841	EXPOSICIONES					0.00%	0.00%	0.00	0.00%
3851	GASTOS DE REPRESENTACIÓN					0.00%	0.00%	0.00	0.00%
3911	SERVICIOS FUNERARIOS Y DE CEMENTERIOS					0.00%	0.00%	0.00	0.00%
3921	IMPUESTOS Y DERECHOS	1	1/01	53,404.00	0.00	1.73%	0.00%	-53,404.00	-100.00%
3921	IMPUESTOS Y DERECHOS	2	1/01	0.00	61,500.00	0.00%	1.98%	61,500.00	0.00%
3931	IMPUESTOS Y DERECHOS DE IMPORTACIÓN					0.00%	0.00%	0.00	0.00%
3941	SENTENCIAS Y RESOLUCIONES POR AUTORIDAD COMPETENTE					0.00%	0.00%	0.00	0.00%
3951	PENAS, MULTAS, ACCESORIOS Y ACTUALIZACIONES					0.00%	0.00%	0.00	0.00%
3961	OTROS GASTOS POR RESPONSABILIDADES					0.00%	0.00%	0.00	0.00%
3971	UTILIDADES					0.00%	0.00%	0.00	0.00%
3981	IMPUESTOS SOBRE NOMINAS Y OTROS QUE SE DERIVEN DE UNA RELACIÓN 1 LABORAL		1/01	962,874.00	762,871.00	31.11%	24.59%	-200,003.00	-20.77%
3981	IMPUESTOS SOBRE NOMINAS Y OTROS QUE SE DERIVEN DE UNA RELACIÓN 2 LABORAL		1/01	0.00	240,789.00	0.00%	7.76%	240,789.00	0.00%
3991	OTROS SERVICIOS GENERALES					0.00%	0.00%	0.00	0.00%
	Total capítulo 3000			3,095,206.00	3,102,510.00	100.00%	100.00%	7,304.00	0.24%
4000	TRANSFERENCIA, ASIGNACIONES, SUBSIDIOS Y OTRAS AYUDAS								
4111	ASIGNACIONES PRESUPUESTARIAS AL PODER EJECUTIVO					0.00%	0.00%	0.00	0.00%
4121	ASIGNACIONES PRESUPUESTARIAS AL PODER LEGISLATIVO					0.00%	0.00%	0.00	0.00%

DEPENDENCIA O ENTIDAD: 68 TRIBUNAL ELECTORAL DE TLAXCALA

CAPÍTULO / PROYECTO PARTIDA	DESCRIPCIÓN	PROYECTO	SUBFUNTE	PRESUPUESTO		VARIACIÓN ENTRE EJERCICIO		VARIACIÓN GLOBAL	
				AUTORIZADO 2023	PROPUESTA 2024	2023	2024	NOMINAL	%
4131	ASIGNACIONES PRESUPUESTARIAS AL PODER JUDICIAL					0.00%	0.00%	0.00	0.00%
4141	ASIGNACIONES PRESUPUESTARIAS A ORGANOS AUTÓNOMOS	1	1/01	0.00	9,000,000.00	0.00%	100.00%	9,000,000.00	0.00%
4141	ASIGNACIONES PRESUPUESTARIAS A ORGANOS AUTÓNOMOS	2	1/01	0.00	0.00	0.00%	0.00%	0.00	0.00%
4151	TRANSFERENCIAS INTERNAS OTORGADAS A ENTIDADES PARAESTATALES NO EMPRESARIALES Y NO FINANCIERAS					0.00%	0.00%	0.00	0.00%
4161	TRANSFERENCIAS INTERNAS OTORGADAS A ENTIDADES PARAESTATALES EMPRESARIALES Y NO FINANCIERAS					0.00%	0.00%	0.00	0.00%
4171	TRANSFERENCIAS INTERNAS OTORGADAS A FIDELCOMISOS PÚBLICOS EMPRESARIALES Y NO FINANCIEROS					0.00%	0.00%	0.00	0.00%
4181	TRANSFERENCIAS INTERNAS OTORGADAS A INSTITUCIONES PARAESTATALES PÚBLICAS FINANCIERAS					0.00%	0.00%	0.00	0.00%
4191	TRANSFERENCIAS INTERNAS OTORGADAS A FIDELCOMISOS PÚBLICOS FINANCIEROS					0.00%	0.00%	0.00	0.00%
4211	TRANSFERENCIAS OTORGADAS A ENTIDADES PARAESTATALES NO EMPRESARIALES Y NO FINANCIERAS					0.00%	0.00%	0.00	0.00%
4221	TRANSFERENCIAS OTORGADAS PARA ENTIDADES PARAESTATALES EMPRESARIALES Y NO FINANCIERAS					0.00%	0.00%	0.00	0.00%

DEPENDENCIA O ENTIDAD:

68 TRIBUNAL ELECTORAL DE TLAXCALA

CAPÍTULO / PROYECTO PARTIDA	DESCRIPCIÓN	PROYECTO	SUBFUENTE	PRESUPUESTO		VARIACIÓN ENTRE EJERCICIO		VARIACIÓN GLOBAL	
				AUTORIZADO 2023	PROPUESTA 2024	2023	2024	NOMINAL	%
4231	TRANSFERENCIAS OTORGADAS PARA INSTITUCIONES PARAESTATALES PÚBLICAS FINANCIERAS					0.00%	0.00%	0.00	0.00%
4241	TRANSFERENCIAS OTORGADAS A ENTIDADES FEDERATIVAS Y MUNICIPIOS					0.00%	0.00%	0.00	0.00%
4251	TRANSFERENCIAS A FIDEICOMISOS DE ENTIDADES FEDERATIVAS Y MUNICIPIOS					0.00%	0.00%	0.00	0.00%
4311	SUBSIDIOS A LA PRODUCCIÓN					0.00%	0.00%	0.00	0.00%
4321	SUBSIDIOS A LA DISTRIBUCIÓN					0.00%	0.00%	0.00	0.00%
4331	SUBSIDIOS A LA INVERSIÓN					0.00%	0.00%	0.00	0.00%
4341	SUBSIDIOS A LA PRESTACIÓN DE SERVICIOS PÚBLICOS					0.00%	0.00%	0.00	0.00%
4351	SUBSIDIOS PARA CUBRIR DIFERENCIALES DE TASAS DE INTERÉS					0.00%	0.00%	0.00	0.00%
4361	SUBSIDIOS A LA VIVIENDA					0.00%	0.00%	0.00	0.00%
4371	SUBVENCIONES AL CONSUMO					0.00%	0.00%	0.00	0.00%
4381	SUBSIDIOS A ENTIDADES FEDERATIVAS Y MUNICIPIOS					0.00%	0.00%	0.00	0.00%
4391	OTROS SUBSIDIOS					0.00%	0.00%	0.00	0.00%
4411	AYUDAS SOCIALES A PERSONAS					0.00%	0.00%	0.00	0.00%
4421	BECAS Y OTRAS AYUDAS PARA PROGRAMAS DE CAPACITACIÓN					0.00%	0.00%	0.00	0.00%
4431	AYUDAS SOCIALES A INSTITUCIONES DE ENSEÑANZA					0.00%	0.00%	0.00	0.00%
4441	AYUDAS SOCIALES A ACTIVIDADES CIENTÍFICAS O ACADÉMICAS					0.00%	0.00%	0.00	0.00%
4451	AYUDAS SOCIALES A INSTITUCIONES SIN FINES DE LUCRO					0.00%	0.00%	0.00	0.00%
4461	AYUDAS SOCIALES A COOPERATIVAS					0.00%	0.00%	0.00	0.00%



SECRETARÍA DE FINANZAS

GOBIERNO DEL ESTADO DE TLAXCALA
 ANTEPROYECTO DE PRESUPUESTO DE EGRESOS 2024
 ANÁLISIS DE PRESUPUESTO DE EGRESOS



TEET TRIBUNAL ELECTORAL DE TLAXCALA

DEPENDENCIA O ENTIDAD:

68 TRIBUNAL ELECTORAL DE TLAXCALA

CAPÍTULO / PROYECTO / PARTIDA	DESCRIPCIÓN	PROYECTO	SUBFUENTE	PRESUPUESTO		VARIACIÓN ENTRE EJERCICIO		VARIACIÓN GLOBAL	
				AUTORIZADO 2023	PROPUESTA 2024	2023	2024	NOMINAL	%
4471	AYUDAS SOCIALES A ENTIDADES DE INTERÉS PÚBLICO					0.00%	0.00%	0.00	0.00%
4481	AYUDAS POR DESASTRES NATURALES Y OTROS SINIESTROS					0.00%	0.00%	0.00	0.00%
4511	PENSIONES					0.00%	0.00%	0.00	0.00%
4521	JUBILACIONES					0.00%	0.00%	0.00	0.00%
4591	OTRAS PENSIONES Y JUBILACIONES					0.00%	0.00%	0.00	0.00%
4611	TRANSFERENCIAS A FIDEICOMISOS DEL PODER EJECUTIVO					0.00%	0.00%	0.00	0.00%
4621	TRANSFERENCIAS A FIDEICOMISOS DEL PODER LEGISLATIVO					0.00%	0.00%	0.00	0.00%
4631	TRANSFERENCIAS A FIDEICOMISOS DEL PODER JUDICIAL					0.00%	0.00%	0.00	0.00%
4641	TRANSFERENCIAS A FIDEICOMISOS PÚBLICOS DE ENTIDADES PARAESTATALES NO EMPRESARIALES Y NO FINANCIERAS					0.00%	0.00%	0.00	0.00%
4651	TRANSFERENCIAS A FIDEICOMISOS PÚBLICOS DE ENTIDADES PARAESTATALES EMPRESARIALES Y NO FINANCIERAS					0.00%	0.00%	0.00	0.00%
4661	TRANSFERENCIAS A FIDEICOMISOS DE INSTITUCIONES PÚBLICAS FINANCIERAS					0.00%	0.00%	0.00	0.00%
4691	OTRAS TRANSFERENCIAS A FIDEICOMISOS					0.00%	0.00%	0.00	0.00%
4711	TRANSFERENCIAS POR OBLIGACIÓN DE LEY					0.00%	0.00%	0.00	0.00%
4811	DONATIVOS A INSTITUCIONES SIN FINES DE LUCRO					0.00%	0.00%	0.00	0.00%
4821	DONATIVOS A ENTIDADES FEDERATIVAS					0.00%	0.00%	0.00	0.00%

DEPENDENCIA O ENTIDAD:

68 TRIBUNAL ELECTORAL DE TLAXCALA

CAPÍTULO / PROYECTO / PARTIDA	DESCRIPCIÓN	PROYECTO	SUBFUENTE	PRESUPUESTO		VARIACIÓN ENTRE EJERCICIO		VARIACIÓN GLOBAL	
				AUTORIZADO 2023	PROPUESTA 2024	2023	2024	NOMINAL	%
4831	DONATIVOS A FIDEICOMISOS PRIVADOS					0.00%	0.00%	0.00	0.00%
4841	DONATIVOS A FIDEICOMISOS ESTATALES					0.00%	0.00%	0.00	0.00%
4851	DONATIVOS A FIDEICOMISOS ESTATALES					0.00%	0.00%	0.00	0.00%
4911	TRANSFERENCIAS PARA GOBIERNOS EXTRANJEROS					0.00%	0.00%	0.00	0.00%
4921	TRANSFERENCIAS PARA ORGANISMOS INTERNACIONALES					0.00%	0.00%	0.00	0.00%
4931	TRANSFERENCIAS PARA EL SECTOR PRIVADO EXTERNO					0.00%	0.00%	0.00	0.00%
Total capítulo 4000				0.00	9,000,000.00	0.00	100.00%	9,000,000.00	0.00%

5000	BIENES INTANGIBLES	MUEBLES, INMUEBLES E	E	PRESUPUESTO		VARIACIÓN ENTRE EJERCICIO		VARIACIÓN GLOBAL	
				AUTORIZADO 2023	PROPUESTA 2024	2023	2024	NOMINAL	%
5111	MUEBLES DE OFICINA Y ESTANTERÍA	1	1/01	500,000.00	0.00	100.00%	0.00%	-500,000.00	-100.00%
5111	MUEBLES DE OFICINA Y ESTANTERÍA	2	1/01	0.00	0.00	0.00%	0.00%	0.00	0.00%
5121	MUEBLES EXCEPTO DE OFICINA Y ESTANTERÍA					0.00%	0.00%	0.00	0.00%
5131	BIENES ARTÍSTICOS, CULTURALES Y CIENTÍFICOS					0.00%	0.00%	0.00	0.00%
5141	OBJETOS DE VALOR					0.00%	0.00%	0.00	0.00%
5151	EQUIPO DE CÓMPUTO Y DE TECNOLOGÍAS DE LA INFORMACIÓN	1	1/01	0.00	600,000.00	0.00%	100.00%	600,000.00	0.00%
5151	EQUIPO DE CÓMPUTO Y DE TECNOLOGÍAS DE LA INFORMACIÓN	2	1/01	0.00	0.00	0.00%	0.00%	0.00	0.00%
5191	OTROS MOBILIARIOS Y EQUIPOS DE ADMINISTRACIÓN					0.00%	0.00%	0.00	0.00%
5211	EQUIPOS Y APARATOS AUDIOVISUALES					0.00%	0.00%	0.00	0.00%
5221	APARATOS DEPORTIVOS					0.00%	0.00%	0.00	0.00%
5231	CÁMARAS FOTOGRÁFICAS Y DE VIDEO					0.00%	0.00%	0.00	0.00%

DEPENDENCIA O ENTIDAD: 68 TRIBUNAL ELECTORAL DE TLAXCALA

CAPÍTULO / PROYECTO / PARTIDA	DESCRIPCIÓN	PROYECTO	SUBFUNTE	PRESUPUESTO		VARIACIÓN ENTRE EJERCICIO		VARIACIÓN GLOBAL	
				AUTORIZADO 2023	PROPUESTA 2024	2023	2024	NOMINAL	%
5291	OTRO MOBILIARIO Y EQUIPO EDUCACIONAL Y RECREATIVO					0.00%	0.00%	0.00	0.00%
5311	EQUIPO MÉDICO Y DE LABORATORIO INSTRUMENTAL MÉDICO Y DE LABORATORIO					0.00%	0.00%	0.00	0.00%
5321	VEHÍCULOS Y EQUIPO TERRESTRE					0.00%	0.00%	0.00	0.00%
5411	CARROCERÍAS Y REMOLQUES					0.00%	0.00%	0.00	0.00%
5421	EQUIPO AEROSPAZIAL					0.00%	0.00%	0.00	0.00%
5431	EQUIPO FERROVIARIO					0.00%	0.00%	0.00	0.00%
5441	EMBARCACIONES					0.00%	0.00%	0.00	0.00%
5491	OTROS EQUIPOS DE TRANSPORTE					0.00%	0.00%	0.00	0.00%
5511	EQUIPO DE DEFENSA Y SEGURIDAD					0.00%	0.00%	0.00	0.00%
5611	MAQUINARIA Y EQUIPO AGROPECUARIO					0.00%	0.00%	0.00	0.00%
5621	MAQUINARIA Y EQUIPO INDUSTRIAL					0.00%	0.00%	0.00	0.00%
5631	MAQUINARIA Y EQUIPO DE CONSTRUCCIÓN					0.00%	0.00%	0.00	0.00%
5641	SISTEMAS DE AIRE ACONDICIONADO, CALEFACCIÓN Y DE REFRIGERACIÓN INDUSTRIAL Y COMERCIAL					0.00%	0.00%	0.00	0.00%
5651	EQUIPO DE COMUNICACIÓN Y TELECOMUNICACIÓN					0.00%	0.00%	0.00	0.00%
5661	EQUIPOS DE GENERACIÓN ELÉCTRICA, APARATOS Y ACCESORIOS ELÉCTRICOS					0.00%	0.00%	0.00	0.00%
5671	HERRAMIENTAS Y MAQUINAS-HERRAMIENTA					0.00%	0.00%	0.00	0.00%
5691	OTROS EQUIPOS					0.00%	0.00%	0.00	0.00%
5711	BOVINOS					0.00%	0.00%	0.00	0.00%
5721	PORCINOS					0.00%	0.00%	0.00	0.00%
5731	AVES					0.00%	0.00%	0.00	0.00%
5741	OVINOS Y CAPRINOS					0.00%	0.00%	0.00	0.00%

DEPENDENCIA O ENTIDAD:

68 TRIBUNAL ELECTORAL DE TLAXCALA

CAPÍTULO / PROYECTO / PARTIDA	DESCRIPCIÓN	PROYECTO	SUBFUENTE	PRESUPUESTO		VARIACIÓN ENTRE EJERCICIO		VARIACIÓN GLOBAL	
				AUTORIZADO 2023	PROPUESTA 2024	2023	2024	NOMINAL	%
5751	PECES Y ACUICULTURA					0.00%	0.00%	0.00	0.00%
5761	EQUINOS					0.00%	0.00%	0.00	0.00%
5771	ESPECIES MENORES Y DE ZOOLOGICO					0.00%	0.00%	0.00	0.00%
5781	ARBOLES Y PLANTAS					0.00%	0.00%	0.00	0.00%
5791	OTROS ACTIVOS BIOLÓGICOS					0.00%	0.00%	0.00	0.00%
5811	TERRENOS					0.00%	0.00%	0.00	0.00%
5821	VIVIENDAS					0.00%	0.00%	0.00	0.00%
5831	EDIFICIOS NO RESIDENCIALES					0.00%	0.00%	0.00	0.00%
5891	OTROS BIENES INMUEBLES					0.00%	0.00%	0.00	0.00%
5911	SOFTWARE					0.00%	0.00%	0.00	0.00%
5921	PATENTES					0.00%	0.00%	0.00	0.00%
5931	MARCAS					0.00%	0.00%	0.00	0.00%
5941	DERECHOS					0.00%	0.00%	0.00	0.00%
5951	CONCESIONES					0.00%	0.00%	0.00	0.00%
5961	FRANQUICIAS					0.00%	0.00%	0.00	0.00%
5971	LICENCIAS INFORMATICAS E INTELECTUALES					0.00%	0.00%	0.00	0.00%
5981	LICENCIAS INDUSTRIALES, COMERCIALES Y OTRAS					0.00%	0.00%	0.00	0.00%
5991	OTROS ACTIVOS INTANGIBLES					0.00%	0.00%	0.00	0.00%
Total capítulo 5000				500,000.00	600,000.00	100.00%	100.00%	100,000.00	20.00%

6000	INVERSIÓN PÚBLICA								
6111	ESTUDIOS Y PROYECTOS PARA EDIFICACIÓN HABITACIONAL					0.00%	0.00%	0.00	0.00%
6112	CONSTRUCCIÓN NUEVA PARA EDIFICACIÓN HABITACIONAL					0.00%	0.00%	0.00	0.00%
6113	AMPLIACIÓN Y REHABILITACIÓN DE LAS CONSTRUCCIONES HABITACIONALES					0.00%	0.00%	0.00	0.00%



SECRETARÍA DE FINANZAS

GOBIERNO DEL ESTADO DE TLAXCALA
 ANTEPROYECTO DE PRESUPUESTO DE EGRESOS 2024
 ANÁLISIS DE PRESUPUESTO DE EGRESOS



TEJ TRIBUNAL ELECTORAL DE TLAXCALA

DEPENDENCIA O ENTIDAD:

68 TRIBUNAL ELECTORAL DE TLAXCALA

CAPÍTULO / PROYECTO / PARTIDA	DESCRIPCIÓN	PROYECTO	SUBFUNTE	PRESUPUESTO		VARIACIÓN ENTRE EJERCICIO		VARIACIÓN GLOBAL	
				AUTORIZADO 2023	PROPUESTA 2024	2023	2024	NOMINAL	%
6114	SUPERVISIÓN Y VIGILANCIA					0.00%	0.00%	0.00	0.00%
6121	ESTUDIOS Y PROYECTOS PARA EDIFICACIÓN NO HABITACIONAL					0.00%	0.00%	0.00	0.00%
6122	CONSTRUCCIÓN NUEVA PARA EDIFICACIÓN NO HABITACIONAL					0.00%	0.00%	0.00	0.00%
6123	AMPLIACIÓN Y REHABILITACIÓN DE LAS CONSTRUCCIONES NO HABITACIONALES					0.00%	0.00%	0.00	0.00%
6124	SUPERVISIÓN Y VIGILANCIA					0.00%	0.00%	0.00	0.00%
6131	ESTUDIOS Y PROYECTOS					0.00%	0.00%	0.00	0.00%
6132	CONSTRUCCIÓN DE OBRAS PARA EL ABASTECIMIENTO DE AGUA, PETRÓLEO, GAS, ELECTRICIDAD Y TELECOMUNICACIONES					0.00%	0.00%	0.00	0.00%
6133	SUPERVISIÓN Y VIGILANCIA					0.00%	0.00%	0.00	0.00%
6141	ESTUDIOS Y PROYECTOS					0.00%	0.00%	0.00	0.00%
6142	CONSTRUCCIÓN DE OBRAS DE URBANIZACIÓN PARA LA DOTACIÓN DE SERVICIOS					0.00%	0.00%	0.00	0.00%
6143	AMPLIACIÓN DE REHABILITACIÓN DE OBRAS DE URBANIZACIÓN					0.00%	0.00%	0.00	0.00%
6144	DIVISION DE TERRENOS					0.00%	0.00%	0.00	0.00%
6145	SUPERVISIÓN Y VIGILANCIA					0.00%	0.00%	0.00	0.00%
6151	ESTUDIOS Y PROYECTOS					0.00%	0.00%	0.00	0.00%
6152	CONSTRUCCIÓN DE VIAS DE COMUNICACIÓN					0.00%	0.00%	0.00	0.00%
6153	AMPLIACIÓN Y REHABILITACIÓN DE VIAS DE COMUNICACIÓN					0.00%	0.00%	0.00	0.00%
6154	SUPERVISIÓN Y VIGILANCIA					0.00%	0.00%	0.00	0.00%
6161	OTRAS CONSTRUCCIONES DE INGENIERIA CIVIL U OBRA PESADA					0.00%	0.00%	0.00	0.00%

DEPENDENCIA O ENTIDAD:

68 TRIBUNAL ELECTORAL DE TLAXCALA

CAPÍTULO / PROYECTO PARTIDA	DESCRIPCIÓN	PROYECTO	SUBFUENTE	PRESUPUESTO		VARIACIÓN ENTRE EJERCICIO		VARIACIÓN GLOBAL	
				AUTORIZADO 2023	PROPUESTA 2024	2023	2024	NOMINAL	%
6171	ESTUDIOS Y PROYECTOS					0.00%	0.00%	0.00	0.00%
6172	INSTALACIÓN Y EQUIPAMIENTO EN CONSTRUCCIONES					0.00%	0.00%	0.00	0.00%
6173	SUPERVISIÓN Y VIGILANCIA					0.00%	0.00%	0.00	0.00%
6191	ESTUDIOS Y PROYECTOS					0.00%	0.00%	0.00	0.00%
6192	TRABAJOS DE ACABADOS EN EDIFICACIONES					0.00%	0.00%	0.00	0.00%
6193	OTROS TRABAJOS ESPECIALIZADOS					0.00%	0.00%	0.00	0.00%
6194	SUPERVISIÓN Y VIGILANCIA					0.00%	0.00%	0.00	0.00%
6211	ESTUDIOS Y PROYECTOS PARA EDIFICACIÓN HABITACIONAL					0.00%	0.00%	0.00	0.00%
6212	CONSTRUCCIÓN NUEVA PARA EDIFICACIÓN HABITACIONAL					0.00%	0.00%	0.00	0.00%
6213	AMPLIACIÓN Y REHABILITACIÓN DE LAS CONSTRUCCIONES HABITACIONALES					0.00%	0.00%	0.00	0.00%
6214	SUPERVISIÓN Y VIGILANCIA					0.00%	0.00%	0.00	0.00%
6221	ESTUDIOS Y PROYECTOS PARA EDIFICACIÓN NO HABITACIONAL					0.00%	0.00%	0.00	0.00%
6222	CONSTRUCCIÓN NUEVA PARA EDIFICACIÓN NO HABITACIONAL					0.00%	0.00%	0.00	0.00%
6223	AMPLIACIÓN Y REHABILITACIÓN DE LAS CONSTRUCCIONES NO HABITACIONALES					0.00%	0.00%	0.00	0.00%
6224	SUPERVISIÓN Y VIGILANCIA					0.00%	0.00%	0.00	0.00%
6231	ESTUDIOS Y PROYECTOS								
6232	CONSTRUCCIÓN DE OBRAS PARA EL ABASTECIMIENTO DE AGUA, PETRÓLEO, GAS, ELECTRICIDAD Y TELECOMUNICACIONES					0.00%	0.00%	0.00	0.00%
6233	SUPERVISIÓN Y VIGILANCIA					0.00%	0.00%	0.00	0.00%
6241	ESTUDIOS Y PROYECTOS					0.00%	0.00%	0.00	0.00%



SECRETARIA DE FINANZAS

GOBIERNO DEL ESTADO DE TLAXCALA
ANTEPROYECTO DE PRESUPUESTO DE EGRESOS 2024
ANÁLISIS DE PRESUPUESTO DE EGRESOS



TEET TRIBUNAL ELECTORAL DE TLAXCALA

DEPENDENCIA O ENTIDAD:

68 TRIBUNAL ELECTORAL DE TLAXCALA

CAPITULO / PROYECTO / PARTIDA	DESCRIPCIÓN	PROYECTO	SUBFUENTE	PRESUPUESTO		VARIACIÓN ENTRE EJERCICIO		VARIACIÓN GLOBAL NOMINAL	VARIACIÓN GLOBAL %
				AUTORIZADO 2023	PROPUESTA 2024	2023	2024		
6242	CONSTRUCCIÓN DE OBRAS DE URBANIZACIÓN PARA LA DOTACIÓN DE SERVICIOS					0.00%	0.00%	0.00	0.00%
6243	AMPLIACIÓN DE REHABILITACIÓN DE OBRAS DE URBANIZACIÓN					0.00%	0.00%	0.00	0.00%
6244	DIVISIÓN DE TERRENOS					0.00%	0.00%	0.00	0.00%
6245	SUPERVISIÓN Y VIGILANCIA					0.00%	0.00%	0.00	0.00%
6251	ESTUDIOS Y PROYECTOS					0.00%	0.00%	0.00	0.00%
6252	CONSTRUCCIÓN DE VIAS DE COMUNICACIÓN					0.00%	0.00%	0.00	0.00%
6253	AMPLIACIÓN Y REHABILITACIÓN DE VIAS DE COMUNICACIÓN					0.00%	0.00%	0.00	0.00%
6254	SUPERVISIÓN Y VIGILANCIA					0.00%	0.00%	0.00	0.00%
6261	OTRAS CONSTRUCCIONES DE INGENIERIA CIVIL U OBRA PESADA					0.00%	0.00%	0.00	0.00%
6271	ESTUDIOS Y PROYECTOS					0.00%	0.00%	0.00	0.00%
6272	INSTALACIÓN Y EQUIPAMIENTO EN CONSTRUCCIONES					0.00%	0.00%	0.00	0.00%
6273	SUPERVISIÓN Y VIGILANCIA					0.00%	0.00%	0.00	0.00%
6291	ESTUDIOS Y PROYECTOS					0.00%	0.00%	0.00	0.00%
6292	TRABAJOS DE ACABADOS EN EDIFICACIONES					0.00%	0.00%	0.00	0.00%
6293	OTROS TRABAJOS ESPECIALIZADOS					0.00%	0.00%	0.00	0.00%
6294	SUPERVISIÓN Y VIGILANCIA					0.00%	0.00%	0.00	0.00%
6311	ESTUDIOS, FORMULACIÓN Y EVALUACIÓN DE PROYECTOS PRODUCTIVOS NO INCLUIDOS EN CONCEPTOS ANTERIORES DE ESTE CAPITULO					0.00%	0.00%	0.00	0.00%

DEPENDENCIA O ENTIDAD:

68 TRIBUNAL ELECTORAL DE TLAXCALA

CAPITULO / PROYECTO / PARTIDA	DESCRIPCIÓN	PROYECTO	SUBFUENTE	PRESUPUESTO		VARIACIÓN ENTRE EJERCICIO		VARIACIÓN GLOBAL	
				AUTORIZADO 2023	PROPUESTA 2024	2023	2024	NOMINAL	%
6321	EJECUCIÓN DE PROYECTOS PRODUCTIVOS NO INCLUIDOS EN CONCEPTOS ANTERIORES DE ESTE CAPITULO					0.00%	0.00%	0.00	0.00%
Total capítulo 6000				0.00	0.00	0.00%	0.00%	0.00	0.00%
Total capítulos				35,715,123.00	45,907,570.00	4.00	5.00	10,192,447.00	28.54%

Elaboró
 C.P. Horacio López Hernández
 Director Administrativo



Tribunal Electoral de Tlaxcala
PRESIDENCIA

Autorizó
 Mtra. Claudia Salvador Angel
 Magistrada Presidenta

Los titulares de las dependencias y entidades o instituciones que reciben recursos estatales parcial o totalmente, serán directamente responsables de la formulación de sus proyectos.

DEPENDENCIA O ENTIDAD:

68 TRIBUNAL ELECTORAL DE TLAXCALA

NO. CONS	DP	U.R	NIVEL	PUESTO		ADSCRIPCIÓN	SUMA COSTO MENSUAL (PC)
				ID	DESCRIPCIÓN		

1	0	0	NA	0	Secretaria Técnica	Comisión Sustanciadora	19,597.00
2	0	0	NA	0	Integrante de la Comisión	Comisión Sustanciadora	5,496.00
3	0	0	NA	0	Integrante de la Comisión	Comisión Sustanciadora	5,496.00
4	0	0	NA	0	Integrante de la Comisión	Comisión Sustanciadora	5,496.00
5	0	0	2	0	Auxiliar de mantenimiento	Dirección Administrativa	11,321.92
6	0	0	2	0	Auxiliar de mantenimiento	Dirección Administrativa	11,321.92
7	0	0	2	0	Auxiliar de mantenimiento	Dirección Administrativa	11,321.92
8	0	0	2	0	Chofer de servicios	Presidencia	11,321.92
9	0	0	2	0	Secretaría	Secretaría de Acuerdos	11,321.92
10	0	0	2	0	Secretaria	Secretaría de Acuerdos	11,321.92

DEPENDENCIA O ENTIDAD: 68 TRIBUNAL ELECTORAL DE TLAXCALA

NO. CONS	DP	U.R	NIVEL	PUESTO		ADSCRIPCIÓN	SUMA COSTO MENSUAL (PC)
				ID	DESCRIPCIÓN		
11	0	0	4	0	Auxiliar de Capacitación	Dirección de Capacitación y Enlace Institucional	13,855.83
12	0	0	4	0	Auxiliar de la Unidad Comunicación Social	Unidad de Comunicación Social	15,470.92
13	0	0	4	0	Auxiliar Oficialia de Partes	Secretaría de Acuerdos	13,855.83
14	0	0	4	0	Auxiliar Oficialia de Partes	Secretaría de Acuerdos	11,221.00
15	0	0	4	0	Auxiliar Oficialia de Partes	Secretaría de Acuerdos	11,221.00
16	0	0	4	0	Auxiliar Oficialia de Partes	Secretaría de Acuerdos	11,221.00
17	0	0	5	0	Titular de Oficialia de Partes	Secretaría de Acuerdos	16,911.67
18	0	0	5	0	Chofer A	Presidencia	18,134.33
19	0	0	5	0	Auxiliar de Unidad de Sistemas Informáticos	Unidad de Sistemas Informáticos	18,134.33
20	0	0	7	0	Actuario	Secretaría de Acuerdos	21,677.50
21	0	0	7	0	Actuario	Secretaría de Acuerdos	21,678.50

DEPENDENCIA O ENTIDAD:

68 TRIBUNAL ELECTORAL DE TLAXCALA

NO. CONS	DP	U.R	NIVEL	PUESTO		ADSCRIPCIÓN	SUMA COSTO MENSUAL (PC)
				ID	DESCRIPCIÓN		
22	0	0	4	0	Actuario	Secretaría de Acuerdos	11,221.00
23	0	0	9	0	Titular de Archivo Jurisdiccional	Secretaría de Acuerdos	27,562.75
24	0	0	9	0	Titular de la Unidad Investigadora y de Seguimiento Patrimonial	Contratoría Interna	27,562.75
25	0	0	9	0	Titular Unidad Sustanciadora y Resolutora	Contratoría Interna	27,562.75
26	0	0	9	0	Titular de la Unidad de Género	Unidad de Género	27,562.75
27	0	0	9	0	Auxiliar de Información Documentación e Investigación	Dirección de Capacitación y Enlace Institucional	27,562.75
28	0	0	9	0	Auxiliar de Estudio y Cuenta	Primera Ponencia	27,562.75
29	0	0	9	0	Auxiliar de Estudio y Cuenta	Primera Ponencia	27,562.75
30	0	0	9	0	Auxiliar de Estudio y Cuenta	Primera Ponencia	27,562.75
31	0	0	9	0	Auxiliar de Estudio y Cuenta	Primera Ponencia	27,562.75
32	0	0	9	0	Auxiliar de Estudio y Cuenta	Segunda Ponencia	27,562.75

DEPENDENCIA O ENTIDAD: 68 TRIBUNAL ELECTORAL DE TLAXCALA

NO. CONS	DP	U.R	NIVEL	PUESTO		ADSCRIPCIÓN	SUMA COSTO MENSUAL (PC)
				ID	DESCRIPCIÓN		
33	0	0	9	0	Auxiliar de Estudio y Cuenta	Segunda Ponencia	27,562.75
34	0	0	9	0	Auxiliar de Estudio y Cuenta	Segunda Ponencia	27,562.75
35	0	0	9	0	Auxiliar de Estudio y Cuenta	Segunda Ponencia	27,562.75
36	0	0	9	0	Auxiliar de Estudio y Cuenta	Tercera Ponencia	27,562.75
37	0	0	9	0	Auxiliar de Estudio y Cuenta	Tercera Ponencia	27,562.75
38	0	0	9	0	Auxiliar de Estudio y Cuenta	Tercera Ponencia	27,562.75
39	0	0	9	0	Auxiliar de Estudio y Cuenta	Tercera Ponencia	27,562.75
40	0	0	4	0	Auxiliar de Estudio y Cuenta	Primera Ponencia	11,221.00
41	0	0	4	0	Auxiliar de Estudio y Cuenta	Segunda Ponencia	11,221.00
42	0	0	4	0	Auxiliar de Estudio y Cuenta	Tercera Ponencia	11,221.00
43	0	0	4	0	Auxiliar de Estudio y Cuenta	Tercera Ponencia	11,221.00

DEPENDENCIA O ENTIDAD:

68 TRIBUNAL ELECTORAL DE TLAXCALA

NO. CONS	DP	UR	NIVEL	PUESTO		ADSCRIPCIÓN	SUMA COSTO MENSUAL (PC)
				ID	DESCRIPCIÓN		
44	0	0	9	0	Auxiliar de Secretaría de Acuerdos	Secretaría de Acuerdos	27,562.75
45	0	0	9	0	Auxiliar de Secretaría de Acuerdos	Secretaría de Acuerdos	27,562.75
46	0	0	4	0	Auxiliar de Secretaría de Acuerdos	Secretaría de Acuerdos	11,221.00
47	0	0	4	0	Auxiliar de Secretaría de Acuerdos	Secretaría de Acuerdos	11,221.00
48	0	0	9	0	Titular de la Unidad de Comunicación Social	Unidad de Comunicación Social	27,562.75
49	0	0	9	0	Secretaria de Presidencia	Presidencia	28,048.17
50	0	0	9-C	0	Secretaria Particular	Presidencia	31,128.42
51	0	0	9-B	0	Titular de la Unidad de Transparencia	Unidad de Transparencia	29,967.50
52	0	0	9-A	0	Titular de la Unidad de Sistemas Informáticos	Unidad de Sistemas Informáticos	36,416.67
53	0	0	9-A	0	Auxiliar de Recursos Humanos	Dirección Administrativa	36,416.67
54	0	0	9-A	0	Auxiliar de Recursos Financieros	Dirección Administrativa	36,416.67

DEPENDENCIA O ENTIDAD: 68 TRIBUNAL ELECTORAL DE TLAXCALA

NO. CONS	DP	U.R	NIVEL	PUESTO		ADSCRIPCIÓN	SUMA COSTO MENSUAL (PC)
				ID	DESCRIPCIÓN		
55	0	0	9-A	0	Auxiliar de Recursos Materiales	Dirección Administrativa	36,416.67
56	0	0	11	0	Jefa de Departamento de Recursos Humanos	Dirección Administrativa	39,490.17
57	0	0	11	0	Jefe de Departamento de Recursos Financieros	Dirección Administrativa	39,490.17
58	0	0	13	0	Titular de la Unidad de Auditoría Control y Evaluación	Contraloría Interna	41,664.33
59	0	0	13	0	Titular de la Unidad Jurídica	Unidad Jurídica	41,664.33
60	0	0	13	0	Secretaría Técnica	Secretaría de Acuerdos	41,664.33
61	0	0	13	0	Titular de la Secretaría de Enegroses	Secretaría de Acuerdos	41,664.33
62	0	0	14	0	Director de Capacitación y Enlace Institucional	Dirección de Capacitación y Enlace Institucional	48,844.67
63	0	0	14	0	Coordinador de Ponencia	Primera Ponencia	48,844.67
64	0	0	14	0	Coordinador de Ponencia	Segunda Ponencia	48,844.67
65	0	0	14	0	Coordinador de Ponencia	Tercera Ponencia	48,844.67

DEPENDENCIA O ENTIDAD:

68 TRIBUNAL ELECTORAL DE TLAXCALA

NO. CONS	DP	U.R	NIVEL	PUESTO		ADSCRIPCIÓN	SUMA COSTO MENSUAL (PC)
				ID	DESCRIPCIÓN		
66	0	0	14	0	Secretario de Estudio y Cuenta	Primera Ponencia	48,844.67
67	0	0	14	0	Secretario de Estudio y Cuenta	Primera Ponencia	48,844.67
68	0	0	14	0	Secretario de Estudio y Cuenta	Segunda Ponencia	48,844.67
69	0	0	14	0	Secretario de Estudio y Cuenta	Segunda Ponencia	48,844.67
70	0	0	14	0	Secretario de Estudio y Cuenta	Tercera Ponencia	48,844.67
71	0	0	14	0	Secretario de Estudio y Cuenta	Tercera Ponencia	48,844.67
72	0	0	17	0	Contractora Interna	Contractoría Interna	58,989.92
73	0	0	17	0	Secretario de Acuerdos	Secretaría de Acuerdos	58,989.92
74	0	0	17	0	Director Administrativo	Dirección Administrativa	58,989.92
75	0	0	18	0	Magistrado	Segunda Ponencia	131,181.67
76	0	0	18	0	Magistrado	Primera Ponencia	131,181.67

DEPENDENCIA O ENTIDAD: 68 TRIBUNAL ELECTORAL DE TLAXCALA

NO. CONS	DP	U.R	NIVEL	PUESTO		ADSCRIPCIÓN	SUMA COSTO MENSUAL (PC)	
				ID	DESCRIPCIÓN			
77	0	0	19	0	Magistrada Presidente	Presidencia y Tercera Ponencia	225,032.58	
78	0	0	18C	0	Magistrado en Retiro C	Magistrado en Retiro	72,492.42	
79	0	0	18A	0	Magistrado en Retiro A	Magistrado en Retiro	98,755.58	
TOTAL								2,711,709.17

DEPENDENCIA O ENTIDAD:

68 TRIBUNAL ELECTORAL DE TLAXCALA

PARTIDA:

2111 MATERIALES, UTILES Y EQUIPOS MENORES DE OFICINA

DESCRIPCION	UNIDAD DE MEDIDA	CANTIDAD	PRECIO UNITARIO	IMPORTE	JUSTIFICACION
Aguja para coser expedientes recta 6" o 15 cm	Paquete	3	106.00	318.00	Materiales empleados en la diferentes areas del Tribunal Electoral para el cumplimiento de las actividades Jurisdiccionales y administrativas durante el ejercicio 2024, cabe señalar que en el año 2024 se llevara a cabo un proceso electoral lo que tendrá como resultado un incremento en el volumen de utilización de este tipo de recursos.
Bicolor delgado	Caja	4	63.00	252.00	
Boligrato color azul punto fino (paper mate)	Caja	25	73.00	1,825.00	
Boligrato color negro punto fino (paper mate)	Caja	20	73.00	1,460.00	
Boligrato color rojo punto fino (paper mate)	Caja	10	73.00	730.00	
Bolsa de ligas num 64	Caja	5	115.00	575.00	
Bolsas para enmascar 10 mm	Paquete	2	476.00	952.00	
Broche sujeta papel 19 mm	Caja	50	25.00	1,250.00	
Broche sujeta papel 25 mm	Caja	50	33.00	1,650.00	
Broche sujeta papel 32 mm	Caja	50	52.00	2,600.00	
Broche sujeta papel 51 mm	Caja	50	113.00	5,650.00	

DEPENDENCIA O ENTIDAD:	68 TRIBUNAL ELECTORAL DE TLAXCALA
PARTIDA:	2111 MATERIALES, UTILES Y EQUIPOS MENORES DE OFICINA

DESCRIPCIÓN	UNIDAD DE MEDIDA	CANTIDAD	PRECIO UNITARIO	IMPORTE	JUSTIFICACIÓN
Broches bacco 8cm	Caja	30	133.00	3,990.00	
Borrador para pizarron blanco	Pieza	10	100.00	1,000.00	
Carpeta panorámica 1"	Pieza	25	95.00	2,375.00	
Carpeta panorámica 1 1/2"	Pieza	25	114.00	2,850.00	
Carpeta panorámica 3"	Pieza	20	203.00	4,060.00	
Cartulina opalina blanca tamaño carta 220 gr	Paquete	10	457.00	4,570.00	
Cartulina opalina blanca tamaño oficio 220 gr	Paquete	10	545.00	5,450.00	
Cd regrabables con 100 przas	Paquete	2	1,083.00	2,166.00	
Cinta de empaque transparente	Pieza	40	59.00	2,360.00	
Clip mariposa grande	Pieza	50	47.00	2,350.00	
Clips estándar #2	Pieza	100	24.00	2,400.00	

DEPENDENCIA O ENTIDAD: 68 TRIBUNAL ELECTORAL DE TLAXCALA

PARTIDA: 2111 MATERIALES, ÚTILES Y EQUIPOS MENORES DE OFICINA

DESCRIPCIÓN	UNIDAD DE MEDIDA	CANTIDAD	PRECIO UNITARIO	IMPORTE	JUSTIFICACIÓN
Cojin para sello 7 x 11	Pieza	15	90.00	1,350.00	
Corrector de lápiz	Caja	3	260.00	780.00	
Corrector líquido	Caja	3	145.00	435.00	
Cuaderno forma francesa cuadro grande (espiral pasta gruesa)	Pieza	20	171.00	3,420.00	
Cuaderno forma francesa rayado (espiral pasta gruesa)	Pieza	20	171.00	3,420.00	
Cubierta para engargolar negro (carta)	Paquete	3	380.00	1,140.00	
Cubierta para engargolar negro (oficio)	Paquete	3	488.00	1,464.00	
Cubierta para engargolar transparente (carta)	Paquete	3	318.00	954.00	
Cubierta para engargolar transparente (oficio)	Paquete	3	711.00	2,133.00	
Cuiter	Pieza	30	64.00	1,920.00	
Dedales de hule # 11	Caja	6	42.00	252.00	

DEPENDENCIA O ENTIDAD:	68 TRIBUNAL ELECTORAL DE TLAXCALA
PARTIDA:	2111 MATERIALES, ÚTILES Y EQUIPOS MENORES DE OFICINA

DESCRIPCIÓN	UNIDAD DE MEDIDA	CANTIDAD	PRECIO UNITARIO	IMPORTE	JUSTIFICACIÓN
Dedales de hule # 12	Caja	6	42.00	252.00	
Dedales de hule # 13	Caja	6	56.00	336.00	
Engrapadora de golpe	Pieza	10	432.00	4,320.00	
Espiral negro 11 mm	Paquete	2	230.00	460.00	
Espiral negro 20 mm	Paquete	2	230.00	460.00	
Espiral negro 30 mm	Paquete	2	230.00	460.00	
Etiqueta autoadherible tamaño carta	Paquete	5	152.00	760.00	
Etiqueta blanca adhesiva para cd Janel	Paquete	2	152.00	304.00	
Ficha de trabajo (5X8) blanca	Paquete	25	63.00	1,575.00	
Folder manila tamaño carta	Paquete	10	471.00	4,710.00	
Folder manila tamaño oficio	Paquete	10	505.00	5,050.00	

DEPENDENCIA O ENTIDAD:

68 TRIBUNAL ELECTORAL DE TLAXCALA

PARTIDA:

2111 MATERIALES, ÚTILES Y EQUIPOS MENORES DE OFICINA

DESCRIPCIÓN	UNIDAD DE MEDIDA	CANTIDAD	PRECIO UNITARIO	IMPORTE	JUSTIFICACIÓN
Folders Colgantes tamaño oficio	Paquete	6	429.00	2,574.00	
Folders con broche bacco 8cm tamaño carta AZUL	Paquete	20	98.00	1,960.00	
Foliador automatico 6 digitos	Pieza	5	693.00	3,465.00	
Gomas blancas faciles	Caja	3	271.00	813.00	
Grapas estandar	pieza	25	42.00	1,050.00	
Hilo de cañamo torzal de algodón cal. 16 color crema	Carrete	20	98.00	1,960.00	
Hoja color pastel amarillo	Paquete	20	99.00	1,980.00	
Hoja color pastel azul	Paquete	6	99.00	594.00	
Hoja color pastel rosa	Paquete	6	99.00	594.00	
Hoja color pastel verde	Paquete	20	99.00	1,980.00	
Hoja opalina blanca tamaño carta 125 gr	Paquete	40	128.00	5,120.00	

DEPENDENCIA O ENTIDAD: 68 TRIBUNAL ELECTORAL DE TLAXCALA

PARTIDA: 2111 MATERIALES, UTILES Y EQUIPOS MENORES DE OFICINA

DESCRIPCIÓN	UNIDAD DE MEDIDA	CANTIDAD	PRECIO UNITARIO	IMPORTE	JUSTIFICACIÓN
Hoja tamaño carta con 500 hojas	paquete	200	207.00	41,400.00	
Hojas tamaño oficio con 500 hojas	Paquete	150	243.00	36,450.00	
Lapiz rojo carmin	Caja	10	59.00	590.00	
Lapiz mirado paper mate no. 2 1/2	Caja	20	111.00	2,220.00	
Libro florete forma francesa rayado 192 hojas marca estrella	Pieza	3	377.00	1,131.00	
Libro florete forma italiana rayado 192 hojas marca estrella	Pieza	3	435.00	1,305.00	
Liga multiusos 7"x1/8"	Bolsa	1	150.00	150.00	
Marcador de cera	Caja	10	166.00	1,660.00	
Marcador para pizarron blanco (azul)	Caja	3	398.00	1,194.00	
Marcador para pizarron blanco (negro)	Caja	3	398.00	1,194.00	
Marcador para pizarron blanco (rojo)	Caja	3	398.00	1,194.00	

DEPENDENCIA O ENTIDAD: 68 TRIBUNAL ELECTORAL DE TLAXCALA

PARTIDA: 2111 MATERIALES, UTILES Y EQUIPOS MENORES DE OFICINA

DESCRIPCIÓN	UNIDAD DE MEDIDA	CANTIDAD	PRECIO UNITARIO	IMPORTE	JUSTIFICACIÓN
Marcador tinta permanente (negro)	Caja	5	558.00	2,790.00	
Marcatextos color amarillo	Caja	5	225.00	1,125.00	
Notas adhesivas	Paquete	100	108.00	10,800.00	
Perforadora 2 orificios pegaso 800	Pieza	5	1,229.00	6,145.00	
Plumón tinta permanente punto fino (negro)	Caja	3	156.00	468.00	
Protectores de hoja transparentes tamaño carta	Paquete	5	276.00	1,380.00	
Protectores de hoja transparentes tamaño oficina	Paquete	5	286.00	1,430.00	
Quiligrapas	Pieza	23	27.00	621.00	
Recopiador tamaño carta	Pieza	80	99.00	7,920.00	
Recopiador tamaño oficina	Pieza	80	106.00	8,480.00	
Reglas flexibles 30 cm	Pieza	20	25.00	500.00	

DEPENDENCIA O ENTIDAD:	68 TRIBUNAL ELECTORAL DE TLAXCALA
PARTIDA:	2111 MATERIALES, UTILES Y EQUIPOS MENORES DE OFICINA

DESCRIPCIÓN	UNIDAD DE MEDIDA	CANTIDAD	PRECIO UNITARIO	IMPORTE	JUSTIFICACIÓN
Resistol de barra pritt 22 gr	Pieza	50	95.00	4,750.00	
Sacapuntas de metal	Caja	20	106.00	2,120.00	
sacapuntas electrico	Pieza	3	1,279.00	3,837.00	
Separador indice con 31 divisiones	Paquete	10	107.00	1,070.00	
Separadores indice con 12 divisiones	Paquete	10	51.00	510.00	
Separadores indice con 15 divisiones	Paquete	10	101.00	1,010.00	
Separadores indice con 8 divisiones	Paquete	10	56.00	560.00	
Sobre para CD'S	Caja	2	131.00	262.00	
Sobre tipo bolsa (carta)	Paquete	5	457.00	2,285.00	
Sobre tipo bolsa (legal)	Paquete	5	522.00	2,610.00	
Sobre tipo bolsa (media carta)	Paquete	5	431.00	2,155.00	

DEPENDENCIA O ENTIDAD: 68 TRIBUNAL ELECTORAL DE TLAXCALA

PARTIDA: 2111 MATERIALES, ÚTILES Y EQUIPOS MENORES DE OFICINA

DESCRIPCIÓN	UNIDAD DE MEDIDA	CANTIDAD	PRECIO UNITARIO	IMPORTE	JUSTIFICACIÓN
Sobre tipo bolsa (oficio)	Paquete	5	529.00	2,645.00	
Tijeras 18 cm	Pieza	25	105.00	2,625.00	
Tinta para cojin de sellos color azul	Pieza	5	65.00	325.00	
Tinta para cojin de sellos color negro	Pieza	5	65.00	325.00	
Tinta para sello autenticable color negro	Pieza	10	587.00	5,870.00	
Tinta para sello autoenticable color azul	Pieza	5	587.00	2,935.00	
Tinta protectora de cheques (negra)	Pieza	10	98.00	980.00	
TOTAL PARTIDA				276,099.00	

Elaboró
 C.P. Horacio López Hernández
 Director Administrativo



Tribunal Electoral de Tlaxcala
 PRESIDENCIA

Autorizó
 Mtra. Claudia Salvador Angel
 Magistrada Presidenta

DEPENDENCIA O ENTIDAD:	68 TRIBUNAL ELECTORAL DE TLAXCALA
PARTIDA:	2121 MATERIALES Y UTILES DE IMPRESIÓN Y REPRODUCCION

DESCRIPCIÓN	UNIDAD DE MEDIDA	CANTIDAD	PRECIO UNITARIO	IMPORTE	JUSTIFICACIÓN
Lote de artículos para impresión	Lote	1	11,000.00	11,000.00	Artículos como: tintas, pastas, arillos, entre otros que serán empleados en la encuadernación y/o reproducción, de materiales para el cumplimiento de las actividades jurisdiccionales y administrativas de Tribunal Electoral.

TOTAL PARTIDA	11,000.00
---------------	-----------

Elaboró
C.P. Horacio López Hernández
Director Administrativo



Tribunal Electoral de Tlaxcala
PRESIDENCIA

Autorizó
Mtra. Claudia Salvador Angel
Magistrada Presidenta

DEPENDENCIA O ENTIDAD: 68 TRIBUNAL ELECTORAL DE TLAXCALA

PARTIDA: 2141 MATERIALES, ÚTILES Y EQUIPOS MENORES DE TECNOLOGÍAS DE LA INFORMACIÓN Y COMUNICACIONES

DESCRIPCIÓN	UNIDAD DE MEDIDA	CANTIDAD	PRECIO UNITARIO	IMPORTE	JUSTIFICACIÓN
Toner CF360XC K	Pieza	1	5,446.00	5,446.00	Consumibles (toners) para impresiones oficiales derivado de las actividades jurisdiccionales y administrativas del Tribunal Electoral, actualmente se cuenta con 19 impresoras y/o multifuncionales en operación, para la emisión de acuerdos e integración de expedientes jurisdiccionales, así como la impresión de la documentación comprobatoria y justificativa de la cuenta pública y para el cumplimiento de demás actividades inherentes al funcionamiento del Tribunal
Toner CF361XC C	Pieza	1	6,518.00	6,518.00	
Toner CF362XC Y	Pieza	1	5,570.00	5,570.00	
Toner CF363XC M	Pieza	1	9,557.00	9,557.00	
Toner CF287X	Pieza	11	5,091.00	56,001.00	
Toner CF258A	Pieza	8	4,158.00	33,264.00	
Toner CF255A	Pieza	11	6,710.00	73,810.00	
Toner TK-5242Y	Pieza	4	3,450.00	13,800.00	
Toner TK-5242C	Pieza	4	3,450.00	13,800.00	
Toner TK-5242M	Pieza	4	3,450.00	13,800.00	
Toner TK-5242K	Pieza	4	3,450.00	13,800.00	



GOBIERNO DEL ESTADO DE TLAXCALA
 ANTEPROYECTO DE PRESUPUESTO DE EGRESOS 2024
 DESGLOSE DE CONCEPTO POR PARTIDA



DEPENDENCIA O ENTIDAD:	68 TRIBUNAL ELECTORAL DE TLAXCALA
PARTIDA:	2141 MATERIALES, ÚTILES Y EQUIPOS MENORES DE TECNOLOGÍAS DE LA INFORMACIÓN Y COMUNICACIONES

DESCRIPCIÓN	UNIDAD DE MEDIDA	CANTIDAD	PRECIO UNITARIO	IMPORTE	JUSTIFICACIÓN
Tinta 504 BK	Pieza	2	438.00	876.00	
Tinta 504 C	Pieza	2	438.00	876.00	
Tinta 504 M	Pieza	2	438.00	876.00	
Tinta 504 Y	Pieza	2	438.00	876.00	

TOTAL PARTIDA	248,870.00
---------------	------------

Elaboró
 G.P. Horacio López Hernández
 Director Administrativo



Tribunal Electoral de Tlaxcala
 PRESIDENCIA

Autorizó
 Mtra. Claudia Salvador Angel
 Magistrada Presidenta

DEPENDENCIA O ENTIDAD: 68 TRIBUNAL ELECTORAL DE TLAXCALA

PARTIDA: 2151 MATERIAL IMPRESO E INFORMACIÓN DIGITAL

DESCRIPCIÓN	UNIDAD DE MEDIDA	CANTIDAD	PRECIO UNITARIO	IMPORTE	JUSTIFICACIÓN
Lote de artículos para impresión e información digital	Lote	1	61,871.00	61,871.00	Artículos de tipo audiovisual, cassettes, libros, revistas, periódicos, publicaciones, diarios oficiales, gacetas, discos compactos distintos a bienes intangibles (software), suscripción a periódico local, adquisición de revistas y publicaciones especializadas, impresión de folletos, catálogos, formatos y otros productos de impresión, producción de formas oficiales, grabados, entre otros para el cumplimiento de las actividades jurisdiccionales y administrativas del Tribunal Electoral de Tlaxcala.
TOTAL PARTIDA					61,871.00

Elaboró
 C.P. Horacio López Herrández
 Director Administrativo



Tribunal Electoral de Tlaxcala
 PRESIDENCIA

Autorizó
 Mtra. Claudia Salvado Argüel
 Magistrada Presidenta

DEPENDENCIA O ENTIDAD: 68 TRIBUNAL ELECTORAL DE TLAXCALA

PARTIDA: 2161 MATERIAL DE LIMPIEZA

DESCRIPCIÓN	UNIDAD DE MEDIDA	CANTIDAD	PRECIO UNITARIO	IMPORTE	JUSTIFICACIÓN
alcohol etílico 1 lts	pieza	8	79.00	632.00	Artículos para la limpieza de oficinas, sanitarios y áreas comunes del Tribunal Electoral, cabe señalar que en el año 2024 se llevara a cabo un proceso electoral lo que tendrá como resultado un incremento en el volumen de utilización de este tipo de recursos.
alcohol isopropílico 1lts	pieza	12	180.00	2,160.00	
aromatizante en aerosol glade 345 gr	pieza	40	71.00	2,840.00	
blanqueador desinfectante cloralex 10 lts	pieza	15	158.00	2,370.00	
bolsa para basura grande 49 lt 210 pzas members mark	caja	10	598.00	5,980.00	
bolsa para basura jumbo 147 lts 90 pzas members mark	caja	10	673.00	6,730.00	
bolsa para basura mediana 37 lts 500 pzas members mark	caja	10	491.00	4,910.00	
bote para basura 121 lts	pieza	2	1,344.00	2,688.00	
cinta pvc	pieza	2	348.00	696.00	
detergente en polvo maestro limpio 10 kg	pieza	6	420.00	2,520.00	
difusor eléctrico de aceite aromatizante air wick	pieza	10	116.00	1,160.00	

DEPENDENCIA O ENTIDAD:	68 TRIBUNAL ELECTORAL DE TLAXCALA
PARTIDA:	2161 MATERIAL DE LIMPIEZA

DESCRIPCIÓN	UNIDAD DE MEDIDA	CANTIDAD	PRECIO UNITARIO	IMPORTE	JUSTIFICACIÓN
envase dispensador con atomizador 250 ml	pieza	10	46.00	460.00	
envase dispensador de 1000 ml con dosificador	pieza	10	84.00	840.00	
envase dispensador dosificador 250 ml	pieza	10	41.00	410.00	
escoba cerdas finas reynera	pieza	6	215.00	1,290.00	
fibra esponja scotch brite uso domestico	pieza	4	105.00	420.00	
guantes de latex talla mediana	pieza	24	65.00	1,560.00	
higienico en bobina 200 mis	pieza	30	548.00	16,440.00	
jabon liquido salvo 900 ml	pieza	12	113.00	1,356.00	
jabon liquido para manos galon	pieza	10	299.00	2,990.00	
jalador para piso	pieza	4	65.00	260.00	
jerga gruesa 48 x 1.40 cm	pieza	20	59.00	1,180.00	

DEPENDENCIA O ENTIDAD: 68 TRIBUNAL ELECTORAL DE TLAXCALA

PARTIDA: 2161 MATERIAL DE LIMPIEZA

DESCRIPCIÓN	UNIDAD DE MEDIDA	CANTIDAD	PRECIO UNITARIO	IMPORTE	JUSTIFICACIÓN
llave calibre 240	pieza	10	39.00	390.00	
limpiador desinfectante para baño harpic 750 ml	pieza	32	90.00	2,880.00	
limpiador liquido multiusos ajax bicarbonato limón 5lts	pieza	32	169.00	5,408.00	
limpiador liquido multiusos poett desinfectante con cloro 10 lts	pieza	32	169.00	5,408.00	
liquido limpia pizarrón 237 ml	pieza	10	145.00	1,450.00	
lustrador de muebles pledge 378 ml	pieza	24	117.00	2,808.00	
mechudo de pabito grande	pieza	6	131.00	786.00	
pilas aa	pieza	12	235.00	2,820.00	
recogedor con baston filo de goma	pieza	6	52.00	312.00	
repuesto de aromatizante de ambiente automatico glade 175 gr	pieza	40	84.00	3,360.00	
repuesto de mop 60x15 cm	pieza	6	144.00	864.00	

DEPENDENCIA O ENTIDAD: 68 TRIBUNAL ELECTORAL DE TLAXCALA

PARTIDA: 2161 MATERIAL DE LIMPIEZA

DESCRIPCIÓN	UNIDAD DE MEDIDA	CANTIDAD	PRECIO UNITARIO	IMPORTE	JUSTIFICACIÓN
repuesto mop atrapa polvo 45x12	pieza	6	79.00	474.00	
repuesto mop atrapa polvo 55x17	pieza	6	105.00	630.00	
repuesto para dilusor de aceite aromatizante air wick	paquete	3	170.00	510.00	
toalla de microfibra chica 15 x 15	pieza	30	23.00	690.00	
toalla de microfibra grande 40 x 40	pieza	30	44.00	1,320.00	
toallas limpiadoras para pantalla perfecta choice paquete 20 toallas	pieza	26	73.00	1,898.00	
toallas para manos sanitas de 100 hojas	caja	28	560.00	15,680.00	
TOTAL PARTIDA				107,580.00	

Elaboró

 C.P. Horacio López Hernández
 Director Administrativo

Tribunal Electoral de Tlaxcala
 PRESIDENCIA



Autorizó

 Mtra. Claudia Salvador Angel
 Magistrada Presidenta

DEPENDENCIA O ENTIDAD: 68 TRIBUNAL ELECTORAL DE TLAXCALA
 PARTIDA: 2181 MATERIALES PARA EL REGISTRO E IDENTIFICACIÓN DE BIENES Y PERSONAS

DESCRIPCIÓN	UNIDAD DE MEDIDA	CANTIDAD	PRECIO UNITARIO	IMPORTE	JUSTIFICACIÓN
Etiquetas identificación de bienes muebles	Lote	1	4,150.00	4,150.00	Artículos empleados para el etiquetado (inventario) de los bienes muebles del Tribunal Electoral, así como la emisión de credenciales de identificación del personal adscrito a este tribunal.
Credenciales	Piezas	78	75.00	5,850.00	

TOTAL PARTIDA 10,000.00

Elaboró
 C.P. Horacio López Hernández
 Director Administrativo



Tribunal Electoral de Tlaxcala
 PRESIDENCIA

Autorizó
 Mtra. Claudia Salvador Ángel
 Magistrada Presidenta

DEPENDENCIA O ENTIDAD: 68 TRIBUNAL ELECTORAL DE TLAXCALA

PARTIDA: 2211 PRODUCTOS ALIMENTICIOS PARA PERSONAS

DESCRIPCIÓN	UNIDAD DE MEDIDA	CANTIDAD	PRECIO UNITARIO	IMPORTE	JUSTIFICACIÓN
Servicios de alimentos	Lote	1	178,277.00	178,277.00	Productos alimenticios y servicio de alimentación para el personal de las áreas del Tribunal Electoral de Tlaxcala e invitados ofrecidos en los programas de capacitación, eventos institucionales, reuniones de trabajo y actividades extraordinarias resultado del proceso electoral.
Agua purificada 20 lts	Pieza	300	51.00	15,300.00	
Agua embotellada 330 ml con 40 piezas	Paquete	36	234.00	8,424.00	
Galleta en caja	Caja	50	212.00	10,600.00	
Café en grano	Pieza	15	322.00	4,830.00	
Café soluble	Pieza	5	225.00	1,125.00	
Café soluble descafeinado	Pieza	5	225.00	1,125.00	
Te en sobres	Caja	5	177.00	885.00	
Azucar en sobres caja con 1000	Caja	10	253.00	2,530.00	
Sustituto de crema en sobre caja con 200	Caja	10	225.00	2,250.00	
Sustituto de azucar en obre caja con 600 sobres	Caja	10	371.00	3,710.00	

DEPENDENCIA O ENTIDAD:	68 TRIBUNAL ELECTORAL DE TLAXCALA
PARTIDA:	2211 PRODUCTOS ALIMENTICIOS PARA PERSONAS

DESCRIPCIÓN	UNIDAD DE MEDIDA	CANTIDAD	PRECIO UNITARIO	IMPORTE	JUSTIFICACIÓN
Refresco de lata 355 ml con 12 piezas	Paquete	60	264.00	15,840.00	
Caramelo en bolsa	Bolsa	24	146.00	3,504.00	

TOTAL PARTIDA	248,400.00
----------------------	-------------------

Elaboró
 C.P. Horacio López Hernández
 Director Administrativo



Tribunal Electoral de Tlaxcala
PRESIDENCIA

Autorizó
 Mtra. Claudia Salvador Angel
 Magistrada Presidenta



Gobierno del Estado de Tlaxcala
Anteproyecto de Presupuesto de Egresos 2024
Desglose de Concepto por Partida



DEPENDENCIA O ENTIDAD:	68 TRIBUNAL ELECTORAL DE TLAXCALA
PARTIDA:	2461 MATERIAL ELÉCTRICO Y ELECTRÓNICO

DESCRIPCIÓN	UNIDAD DE MEDIDA	CANTIDAD	PRECIO UNITARIO	IMPORTE	JUSTIFICACIÓN
panel led r091v led36s/840 psu w60j60	Pieza	10	1,200.00	12,000.00	Material eléctrico diverso (lamparas, focos, cable, contactos, apagadores, placas, entre otros) para el mantenimiento de las instalaciones del Tribunal Electoral.
otros materiales (placas, contactos, apagadores, focos led)	Lote	1	4,000.00	4,000.00	

TOTAL PARTIDA	16,000.00
----------------------	------------------

Elaboró

C.P. Horacio Lopez Hernandez
 Director Administrativo

Tribunal Electoral de Tlaxcala
 PRESIDENCIA

Autorizó

Mtra. Claudia Salvador Angel
 Magistrada Presidenta



Gobierno del Estado de Tlaxcala
 Anteproyecto de Presupuesto de Egresos 2024
 desglose de concepto por partida



DEPENDENCIA O ENTIDAD:	68 TRIBUNAL ELECTORAL DE TLAXCALA
PARTIDA:	2611 COMBUSTIBLES, LUBRICANTES Y ADITIVOS

DESCRIPCIÓN	UNIDAD DE MEDIDA	CANTIDAD	PRECIO UNITARIO	IMPORTE	JUSTIFICACIÓN
Lote de combustible 87 octanos (magna)	Litro	12000	24.00	288,000.00	Combustible para uso de los vehículos oficiales del Tribunal empleados en el cumplimiento de las actividades jurisdiccionales y administrativas, principalmente en lo correspondiente al desarrollo del Proceso Electoral. El parque vehicular del Tribunal lo integran 8 unidades.
Lote de combustible 92 octanos (premium)	Litro	2400	25.00	60,000.00	

TOTAL PARTIDA	348,000.00
---------------	------------

Elaboró
 C.P. Horacio López Hernández
 Director Administrativo



Tribunal Electoral de Tlaxcala
 PRESIDENCIA

Autorizó
 Mtra. Claudia Salvador Angel
 Magistrada Presidenta



GOBIERNO DEL ESTADO DE TLAXCALA
ANTEPROYECTO DE PRESUPUESTO DE EGRESOS 2024
DESGLÓSE DE CONCEPTO POR PARTIDA



DEPENDENCIA O ENTIDAD: 68 TRIBUNAL ELECTORAL DE TLAXCALA

PARTIDA: 2711 VESTUARIO Y UNIFORMES

DESCRIPCIÓN	UNIDAD DE MEDIDA	CANTIDAD	PRECIO UNITARIO	IMPORTE	JUSTIFICACIÓN
Chaleco	Pieza	75	880.00	66,000.00	Adquisición de prendas que permitan la identificación y brinden identidad al personal del Tribunal Electoral

TOTAL PARTIDA 66,000.00

Elaboró
C.P. Horacio L. Díaz Hernández
Director Administrativo



Tribunal Electoral de Tlaxcala
PRESIDENCIA

Autorizó
Mtra. Claudia Salvador Ángel
Magistrada Presidenta



GOBIERNO DEL ESTADO DE TLAXCALA
 ANTEPROYECTO DE PRESUPUESTO DE EGRESOS 2024
 DESGLOSE DE CONCEPTO POR PARTIDA



DEPENDENCIA O ENTIDAD:

68 TRIBUNAL ELECTORAL DE TLAXCALA

PARTIDA:

2721 PRENDAS DE SEGURIDAD Y PROTECCIÓN PERSONAL

DESCRIPCIÓN	UNIDAD DE MEDIDA	CANTIDAD	PRECIO UNITARIO	IMPORTE	JUSTIFICACIÓN
Kit de artículos de protección, seguridad e higiene	Lote	1	20,000.00	20,000.00	Artículos de bioseguridad e higiene a fin de continuar con la aplicación de las medidas preventivas para la contención del virus sars-cov 2, así como prevención de situaciones de riesgo consideradas en el programa interno de protección civil del Tribunal Electoral.

TOTAL PARTIDA

20,000.00

Elaboró

C.P. Horacio López-Hernández
 Director Administrativo

Autorizó

Mtra. Claudia Salvador Angel
 Magistrada Presidenta



Tribunal Electoral de Tlaxcala
 PRESIDENCIA

DEPENDENCIA O ENTIDAD: 68 TRIBUNAL ELECTORAL DE TLAXCALA

PARTIDA: 2911 HERRAMIENTAS MENORES

DESCRIPCIÓN	UNIDAD DE MEDIDA	CANTIDAD	PRECIO UNITARIO	IMPORTE	JUSTIFICACIÓN
Kit de herramientas	Lote	1	2,500.00	2,500.00	Herramienta necesaria para mantenimiento y reparaciones menores en las instalaciones y vehículos del Tribunal Electoral.
TOTAL PARTIDA					2,500.00

Elaboró
 G.P. Forastio López Hernández
 Director Administrativo



Tribunal Electoral de Tlaxcala
 PRESIDENCIA

Autorizó
 Mtra. Claudia Salvador Angel
 Magistrada Presidente

DEPENDENCIA O ENTIDAD:	68 TRIBUNAL ELECTORAL DE TLAXCALA
PARTIDA:	2921 REFACCIONES Y ACCESORIOS MENORES DE EDIFICIOS

DESCRIPCIÓN	UNIDAD DE MEDIDA	CANTIDAD	PRECIO UNITARIO	IMPORTE	JUSTIFICACIÓN
Refacciones y accesorios menores	Lote	1	5,000.00	5,000.00	Artículos como cerraduras, candados, chapas, llaves, entre otras; para el mantenimiento de las instalaciones que ocupa el Tribunal Electoral.

TOTAL PARTIDA	5,000.00
----------------------	-----------------

Elaboró
 C.P. Horacio López Hernández
 Director Administrativo



Tribunal Electoral de Tlaxcala
PRESIDENCIA

Autorizó
 Mtra. Claudia Salvador Angel
 Magistrada Presidenta

DEPENDENCIA O ENTIDAD:	68 TRIBUNAL ELECTORAL DE TLAXCALA
PARTIDA:	2931 REFACCIONES Y ACCESORIOS MENORES DE MOBILIARIO Y EQUIPO DE ADMINISTRACIÓN, EDUCACIONAL Y RECREATIVO

DESCRIPCIÓN	UNIDAD DE MEDIDA	CANTIDAD	PRECIO UNITARIO	IMPORTE	JUSTIFICACIÓN
Silla de oficina	Pieza	12	3,500.00	42,000.00	Reposición de Mobiliario (sillas) que presentan deterioro o han finalizado su vida útil, a efecto de brindar las condiciones necesarias para el desarrollo de las actividades jurisdiccionales y administrativas del Tribunal.
TOTAL PARTIDA					42,000.00

Elaboró
 C.P. Horacio López Hernández
 Director Administrativo



Tribunal Electoral de Tlaxcala
 PRESIDENCIA

Autorizó
 Mtra. Claudia Salvador Angel
 Magistrada Presidenta



GOBIERNO DEL ESTADO DE TLAXCALA
 ANTEPROYECTO DE PRESUPUESTO DE EGRESOS 2024
 DESGLOSE DE CONCEPTO POR PARTIDA



DEPENDENCIA O ENTIDAD:

68 TRIBUNAL ELECTORAL DE TLAXCALA

PARTIDA:

2941 REFACCIONES Y ACCESORIOS MENORES DE EQUIPO DE CÓMPUTO Y TECNOLOGÍAS DE LA INFORMACIÓN

DESCRIPCIÓN	UNIDAD DE MEDIDA	CANTIDAD	PRECIO UNITARIO	IMPORTE	JUSTIFICACIÓN
No break Koblenz	Pieza	26	2,150.00	55,900.00	Artículos para reposición de No break existentes que presentan fallas en su operación, aquellos que permitan el respaldo de información y el mantenimiento preventivo de equipos, todo ello encaminado al desarrollo de las actividades jurisdiccionales y administrativas del tribunal.
Memoria ram 8 mb	Pieza	15	185.00	2,775.00	
Memoria usb 32 gb	Pieza	5	241.00	1,205.00	
Disco duro externo 1 TB	Pieza	7	1,440.00	10,080.00	
Kit de limpieza	Lote	6	840.00	5,040.00	

TOTAL PARTIDA	75,000.00
---------------	-----------

Elaboró
 C.P. Horacio López Hernández
 Director Administrativo



Tribunal Electoral de Tlaxcala
 PRESIDENCIA

Autorizó
 Mtra. Claudia Salvador Ángel
 Magistrada Presidente

DEPENDENCIA O ENTIDAD:

68 TRIBUNAL ELECTORAL DE TLAXCALA

PARTIDA:

2961 REFACCIONES Y ACCESORIOS MENORES DE EQUIPO DE TRANSPORTE

DESCRIPCIÓN	UNIDAD DE MEDIDA	CANTIDAD	PRECIO UNITARIO	IMPORTE	JUSTIFICACIÓN
Bifos de seguridad	Paquete	2	1,100.00	2,200.00	Articulos para reforzar la seguridad de las unidades vehiculares del Tribunal Electoral.
Juego de limpiadores	Paquete	6	2,300.00	13,800.00	

TOTAL PARTIDA

16,000.00

Elaboró

C.P. Horacio López Hernández
Director Administrativo



Tribunal Electoral de Tlaxcala
PRESIDENCIA

Autorizó

Mtra. Claudia Salvador Angel
Magistrada Presidente



GOBIERNO DEL ESTADO DE TLAXCALA
 ANTEPROYECTO DE PRESUPUESTO DE EGRESOS 2024
 DESGLOSE DE CONCEPTO POR PARTIDA



DEPENDENCIA O ENTIDAD: 68 TRIBUNAL ELECTORAL DE TLAXCALA
 PARTIDA: 3111 ENERGÍA ELÉCTRICA

DESCRIPCIÓN	UNIDAD DE MEDIDA	CANTIDAD	PRECIO UNITARIO	IMPORTE	JUSTIFICACIÓN
Servicio de energía eléctrica	Recibo	6	16,675.00	100,050.00	Servicio de energía eléctrica de las instalaciones del tribunal, cuyo consumo se incrementara por el desarrollo del proceso electoral, y que permite el desarrollo de las actividades jurisdiccionales y administrativas del tribunal electoral.

TOTAL PARTIDA 100,050.00

Elaboró
 C.P. Horacio López Hernández
 Director Administrativo



Tribunal Electoral de Tlaxcala
 PRESIDENCIA

Autorizó
 Mtra. Claudia Salvador Ángel
 Magistrada Presidenta

DEPENDENCIA O ENTIDAD:	68 TRIBUNAL ELECTORAL DE TLAXCALA
PARTIDA:	3131 AGUA

DESCRIPCIÓN	UNIDAD DE MEDIDA	CANTIDAD	PRECIO UNITARIO	IMPORTE	JUSTIFICACIÓN
Servicio de agua potable	Recibo	6	6,900.00	41,400.00	Servicio de agua potable de las instalaciones del Tribunal, cuyo consumo se incrementaría por el desarrollo del proceso electoral, y que permite el desarrollo de las actividades jurisdiccionales y administrativas del tribunal electoral.

TOTAL PARTIDA	41,400.00
---------------	-----------

Elaboró
 C.P. Horacio López Hernández
 Director Administrativo



Tribunal Electoral de Tlaxcala
 PRESIDENCIA

Autorizó
 Mtra. Claudia Salvador Ángel
 Magistrada Presidenta

DEPENDENCIA O ENTIDAD:	68 TRIBUNAL ELECTORAL DE TLAXCALA
PARTIDA:	3141 TELEFONÍA TRADICIONAL

DESCRIPCIÓN	UNIDAD DE MEDIDA	CANTIDAD	PRECIO UNITARIO	IMPORTE	JUSTIFICACIÓN
Servicio telefónico	Recibo	12	3,900.00	46,800.00	Servicio telefonico de las 2 líneas fijas con que cuenta el Tribunal Electoral y que permite el desarrollo de sus actividades administrativas y jurisdiccionales.

TOTAL PARTIDA 46,800.00

Elaboró
 C.P. Horacio López Hernández
 Director Administrativo



Autorizó
 Mtra. Claudia Salvador Ángel
 Magistrada Presidencial

Tribunal Electoral de Tlaxcala
PRESIDENCIA

DEPENDENCIA O ENTIDAD: 68 TRIBUNAL ELECTORAL DE TLAXCALA

PARTIDA: 3151 TELEFONÍA CELULAR

DESCRIPCIÓN	UNIDAD DE MEDIDA	CANTIDAD	PRECIO UNITARIO	IMPORTE	JUSTIFICACIÓN
-------------	------------------	----------	-----------------	---------	---------------

Servicio de telefonía celular	Recibo	12	1,950.00	23,400.00	Servicio de telefonía móvil de las 3 líneas asignadas a los magistrados para el cumplimiento de sus funciones jurisdiccionales

TOTAL PARTIDA **23,400.00**

Elaboró
C.P. Horacio López Hernández
 Director Administrativo



Tribunal Electoral de Tlaxcala
 PRESIDENCIA

Autorizó
Mtra. Ciudadía Salvador Angel
 Magistrada Presidenta



GOBIERNO DEL ESTADO DE TLAXCALA
 ANTEPROYECTO DE PRESUPUESTO DE EGRESOS 2024
 DESGLOSE DE CONCEPTO POR PARTIDA



DEPENDENCIA O ENTIDAD:

68 TRIBUNAL ELECTORAL DE TLAXCALA

PARTIDA:

3171 SERVICIOS DE ACCESO DE INTERNET, REDES Y PROCESAMIENTO DE INFORMACIÓN

DESCRIPCIÓN	UNIDAD DE MEDIDA	CANTIDAD	PRECIO UNITARIO	IMPORTE	JUSTIFICACIÓN
Servicio de internet móvil	Recibo	12	1,000.00	12,000.00	Servicio de internet móvil empleado para la transmisión en vivo de las diversas actividades realizadas por el Tribunal fuera de sus instalaciones.

TOTAL PARTIDA

12,000.00

Elaboró
 C.P. Horacio López Hernández
 Director Administrativo



Tribunal Electoral de Tlaxcala
 PRESIDENCIA

Autorizó
 Mtra. Claudia Salvador Angel
 Magistrada Presidenta

DEPENDENCIA O ENTIDAD: 68 TRIBUNAL ELECTORAL DE TLAXCALA

PARTIDA: 3181 SERVICIOS POSTALES Y TELEGRÁFICOS

DESCRIPCIÓN	UNIDAD DE MEDIDA	CANTIDAD	PRECIO UNITARIO	IMPORTE	JUSTIFICACIÓN
Servicio de mensajería	Servicio	100	490.00	49,000.00	Servicio de mensajería y paquetería para el envío de avisos, comunicados, informes, notificaciones, etc; a instituciones como la Sala Regional y Superior del Tribunal Electoral del Poder Judicial de la Federación o el Instituto de Seguridad y Servicios Sociales de los Trabajadores del Estado, entre otras.

TOTAL PARTIDA 49,000.00

Elaboró

~~C.P. Horacio López Hernández~~
~~Director Administrativo~~



Tribunal Electoral de Tlaxcala
PRESIDENCIA

Autorizó

Mtra. Claudia Salvador Angel
Magistrada Presidenta



GOBIERNO DEL ESTADO DE TLAXCALA
 ANTEPROYECTO DE PRESUPUESTO DE EGRESOS 2024
 DESGLOSE DE CONCEPTO POR PARTIDA



DEPENDENCIA O ENTIDAD:	68 TRIBUNAL ELECTORAL DE TLAXCALA
PARTIDA:	3271 ARRENDAMIENTOS DE ACTIVOS INTANGIBLES

DESCRIPCIÓN	UNIDAD DE MEDIDA	CANTIDAD	PRECIO UNITARIO	IMPORTE	JUSTIFICACIÓN
sistema de nominas compaqi	Licencia	1	19,680.00	19,680.00	Programas y plataformas en renta que permiten el desarrollo de las actividades jurisdiccionales y administrativas, realización de sesiones virtuales del pleno, y transmisión en vivo en redes sociales de las actividades llevadas a cabo por el tribunal electoral, así como el pago del alojamiento que da soporte a la página web, servicio de juicio en línea y cuentas institucionales de correo electrónico que permiten el desarrollo de las funciones del tribunal, difunden información y dan cumplimiento a las obligaciones de transparencia.
hosting dominio tetlax.org.mx	Licencia	1	19,988.00	19,988.00	
hosting dominio sistemas-tet.org.mx	Licencia	1	7,878.00	7,878.00	
hosting servidor virtual (correo institucional)	Licencia	1	25,190.00	25,190.00	
Accesibilidad WEB	Licencia	1	37,964.00	37,964.00	
licencia office 365	Licencia	1	76,720.00	76,720.00	
licencia antivirus kaspersky	Licencia	1	27,920.00	27,920.00	
licencia adobe creative suite	Licencia	1	32,900.00	32,900.00	
plataforma streamyard	Licencia	1	7,920.00	7,920.00	
plataforma zoom	Licencia	1	6,340.00	6,340.00	

TOTAL PARTIDA	262,500.00
----------------------	-------------------

Elaboró
 C.P. Horacio López Hernández
 Director Administrativo

Autorizó
 Mtra. Claudia Salvador Angel
 Magistrada Presidenta



Tribunal Electoral de Tlaxcala
 PRESIDENCIA



GOBIERNO DEL ESTADO DE TLAXCALA
ANTEPROYECTO DE PRESUPUESTO DE EGRESOS 2024
DESGLÓSE DE CONCEPTO POR PARTIDA



DEPENDENCIA O ENTIDAD:

68 TRIBUNAL ELECTORAL DE TLAXCALA

PARTIDA:

3331 SERVICIOS DE CONSULTORÍA ADMINISTRATIVA, PROCESOS, TÉCNICA Y EN TECNOLOGÍAS DE LA INFORMACIÓN

DESCRIPCIÓN	UNIDAD DE MEDIDA	CANTIDAD	PRECIO UNITARIO	IMPORTE	JUSTIFICACIÓN
Programa interno de protección civil	Servicio	1	45,000.00	45,000.00	Revalidación del programa interno de protección civil ante la coordinación estatal en la materia para el ejercicio 2024 y asesoría en materia electoral a las ponencias que integran el Tribunal, resultado del proceso electoral
Servicios especializados de asesoría externa	Servicio	1	84,500.00	84,500.00	

TOTAL PARTIDA

129,500.00

Elaboró

C.P. Horacio López Hernández
Director Administrativo



Tribunal Electoral de Tlaxcala
PRESIDENCIA

Autorizó

Mtra. Claudia Salvador Ángel
Magistrada Presidenta

DEPENDENCIA O ENTIDAD: 68 TRIBUNAL ELECTORAL DE TLAXCALA

PARTIDA: 3341 SERVICIOS DE CAPACITACION

DESCRIPCIÓN	UNIDAD DE MEDIDA	CANTIDAD	PRECIO UNITARIO	IMPORTE	JUSTIFICACIÓN
Curso de capacitación	Curso	5	16,000.00	80,000.00	Capacitación jurisdiccional y administrativa del personal a fin de contar con profesionales especializados y actualizados que permitan el desempeño eficiente de las funciones inherentes al tribunal electoral.

TOTAL PARTIDA 80,000.00

Elaboró
C.P. Horacio López Hernández
Director Administrativo



Tribunal Electoral de Tlaxcala
PRESIDENCIA

Autorizó
Mtra. Claudia Salvador Ángel
Magistrada Presidenta

DEPENDENCIA O ENTIDAD: 68 TRIBUNAL ELECTORAL DE TLAXCALA

PARTIDA: 3361 SERVICIOS DE APOYO ADMINISTRATIVO, TRADUCCIÓN, FOTOCOPIADO E IMPRESIÓN

DESCRIPCIÓN	UNIDAD DE MEDIDA	CANTIDAD	PRECIO UNITARIO	IMPORTE	JUSTIFICACIÓN
Servicio de autocopiado	Servicio	4	13,500.00	54,000.00	Equipo de autocopiado para el desarrollo de las actividades jurisdiccionales desarrolladas por el Tribunal Electoral.

Elaboró

C.P. Horacio López Hernández
 Director Administrativo



Tribunal Electoral de Tlaxcala
 PRESIDENCIA

Autorizó

Mtra. Claudia Salvador Ángel
 Magistrada Presidenta

TOTAL PARTIDA

54,000.00

DEPENDENCIA O ENTIDAD:	68 TRIBUNAL ELECTORAL DE TLAXCALA
PARTIDA:	3381 SERVICIO DE VIGILANCIA

DESCRIPCIÓN	UNIDAD DE MEDIDA	CANTIDAD	PRECIO UNITARIO	IMPORTE	JUSTIFICACIÓN
Servicio de seguridad privada	Servicio	7	20,000.00	140,000.00	Servicio encaminado a la salvaguarda de los documentos, bienes y personas del Tribunal Electoral. El servicio de seguridad privada sera bajo la modalidad de 12 x 12 los 7 días de la semana duante 7 meses y en la modalidad de 24 x 24 los 7 días de semana durante 5 meses que comprende el desarrollo del proceso electoral
Servicio de seguridad privada	Servicio	5	40,000.00	200,000.00	

TOTAL PARTIDA	340,000.00
----------------------	-------------------

Elaboró
C.P. Horacio López Hernández
Director Administrativo



Tribunal Electoral de Tlaxcala
PRESIDENCIA

Autorizó
Mtra. Claudia Salvador Angel
Magistrada Presidenta



SECRETARÍA DE FINANZAS

Gobierno del Estado de Tlaxcala
Anteproyecto de Presupuesto de Egresos 2024
Desglose de Concepto por Partida



TET
TRIBUNAL ELECTORAL DE TLAXCALA

DEPENDENCIA O ENTIDAD:

68 TRIBUNAL ELECTORAL DE TLAXCALA

PARTIDA:

3451 SEGUROS DE BIENES PATRIMONIALES

DESCRIPCIÓN	UNIDAD DE MEDIDA	CANTIDAD	PRECIO UNITARIO	IMPORTE	JUSTIFICACIÓN
Seguro de vehículos	Poliza	8	16,000.00	128,000.00	Aseguramiento en cobertura amplia de las 8 unidades vehiculares con que cuenta el tribunal, así como el seguro de responsabilidad civil requerido en el programa interno de protección civil.
Seguro de responsabilidad civil	Poliza	1	3,500.00	3,500.00	

TOTAL PARTIDA	131,500.00
----------------------	-------------------

Elaboró

C.P. Horacio Lopez Hernandez
 Director Administrativo



Tribunal Electoral de Tlaxcala
PRESIDENCIA

Autorizó

Mtra. Claudia Salvador Angel
 Magistrada Presidenta

DEPENDENCIA O ENTIDAD:	68 TRIBUNAL ELECTORAL DE TLAXCALA
PARTIDA:	3491 SERVICIOS FINANCIEROS, BANCARIOS COMERCIALES E INTEGRALES

DESCRIPCIÓN	UNIDAD DE MEDIDA	CANTIDAD	PRECIO UNITARIO	IMPORTE	JUSTIFICACIÓN
Comiones bancarias	servicio	12	2,000.00	24,000.00	Recurso encaminado a cubrir los gastos por concepto de servicios bancarios (banca en línea)

TOTAL PARTIDA	24,000.00
----------------------	------------------

Elaboró
C.P. Horacio López Hernández
Director Administrativo



Tribunal Electoral de Tlaxcala
PRESIDENCIA

Autorizó
Mtra. Claudia Salvador Ángel
Magistrada Presidenta

DEPENDENCIA O ENTIDAD: 68 TRIBUNAL ELECTORAL DE TLAXCALA

PARTIDA: 3511 CONSERVACIÓN Y MANTENIMIENTO MENOR DE INMUEBLES

DESCRIPCIÓN	UNIDAD DE MEDIDA	CANTIDAD	PRECIO UNITARIO	IMPORTE	JUSTIFICACIÓN
Mantenimiento a deposito de agua, sistema e instalación hidráulica	Servicio	1	36,000.00	36,000.00	Mantenimiento preventivo y correctivo al deposito de agua, sistema e instalaciones hidráulicas del Tribunal.

TOTAL PARTIDA 36,000.00

Elaboró

C.P. Horacio López Hernández
Dirección Administrativa

ESTADOS UNIDOS MEXICANOS

Tribunal Electoral de Tlaxcala
PRESIDENCIA

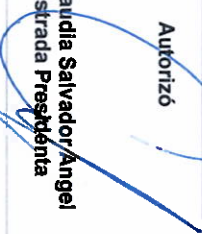
Autorizó

Mtra. Claudia Salvador Angel
Magistrada Presidente



GOBIERNO DEL ESTADO DE TLAXCALA
 ANTEPROYECTO DE PRESUPUESTO DE EGRESOS 2024
 DESGLOSE DE CONCEPTO POR PARTIDA



DEPENDENCIA O ENTIDAD:	68 TRIBUNAL ELECTORAL DE TLAXCALA		
PARTIDA:	3531 INSTALACIÓN, REPARACIÓN Y MANTENIMIENTO DE EQUIPO DE CÓMPUTO Y TECNOLOGÍAS DE LA INFORMACIÓN		

DESCRIPCIÓN	UNIDAD DE MEDIDA	CANTIDAD	PRECIO UNITARIO	IMPORTE	JUSTIFICACIÓN
Mantenimiento paneles de rack de datos y reestructuración de red ethernet	Servicio	1	36,000.00	36,000.00	Servicio de mantenimiento a la red ethernet para el desarrollo de las actividades jurisdiccionales y administrativas del Tribunal Electoral

TOTAL PARTIDA	36,000.00
---------------	-----------

Elaboró
 C.P. Horacio López Hernández
 Director Administrativo



Tribunal Electoral de Tlaxcala
 PRESIDENCIA

Autorizó
 Mtra. Claudia Salvador Angel
 Magistrada Presidenta



GOBIERNO DEL ESTADO DE TLAXCALA
ANTEPROYECTO DE PRESUPUESTO DE EGRESOS 2024
DESGLASE DE CONCEPTO POR PARTIDA



DEPENDENCIA O ENTIDAD: 68 TRIBUNAL ELECTORAL DE TLAXCALA

PARTIDA: 3551 REPARACIÓN Y MANTENIMIENTO DE EQUIPO DE TRANSPORTE

DESCRIPCIÓN	UNIDAD DE MEDIDA	CANTIDAD	PRECIO UNITARIO	IMPORTE	JUSTIFICACIÓN
Mantenimiento vehicular anual preventivo	Servicio	16	8,000.00	128,000.00	Mantenimiento preventivo de los vehículos oficiales del Tribunal empleados en el cumplimiento de las actividades jurisdiccionales y administrativas. El parque vehicular del Tribunal lo integran 8 unidades a las que se les realiza mantenimiento preventivo cada 6 meses

TOTAL PARTIDA 128,000.00

Elaboró
 C.P. Horacio López Hernández
 Director Administrativo



Tribunal Electoral de Tlaxcala
PRESIDENCIA

Autorizó
 Mtra. Claudia Salvador Ángel
 Magistrada Presidenta

DEPENDENCIA O ENTIDAD:	68 TRIBUNAL ELECTORAL DE TLAXCALA
PARTIDA:	3561 REPARACION Y MANTENIMIENTO DE EQUIPO DE DEFENSA Y SEGURIDAD

DESCRIPCIÓN	UNIDAD DE MEDIDA	CANTIDAD	PRECIO UNITARIO	IMPORTE	JUSTIFICACIÓN
Servicio de recarga de extintores	Servicio	5	1,000.00	5,000.00	Recarga de extintores y mantenimiento de los detectores de humo ubicados en las instalaciones del Tribunal Electoral como parte de las acciones del Programa Interno de Protección Civil
Mantenimiento a detectores de humo	Servicio	1	3,000.00	3,000.00	

TOTAL PARTIDA	8,000.00
----------------------	-----------------

Elaboró

 C.P. Horacio López Hernández
 Director Administrativo



Autorizó

 Mtra. Claudia Salvidor Angel
 Magistrada Presidenta

Tribunal Electoral de Tlaxcala
PRESIDENCIA

DEPENDENCIA O ENTIDAD:	68 TRIBUNAL ELECTORAL DE TLAXCALA
PARTIDA:	3581 SERVICIO DE LIMPIEZA Y MANEJO DE DESECHOS

DESCRIPCIÓN	UNIDAD DE MEDIDA	CANTIDAD	PRECIO UNITARIO	IMPORTE	JUSTIFICACIÓN
Servicio de limpieza interior de vehículos	Servicio	8	900.00	7,200.00	Mantenimiento preventivo de los vehículos oficiales del Tribunal empleados en el cumplimiento de las actividades Jurisdiccionales y administrativas, así como de los tapetes empleados en las instalaciones del Tribunal.
Servicio de limpieza de tapetes	Servicio	1	4,800.00	4,800.00	

TOTAL PARTIDA	12,000.00
----------------------	------------------

Elaboró
C.P. Horacio López Hernández
Director Administrativo



Tribunal Electoral de Tlaxcala
PRESIDENCIA

Autorizó
Mtra. Claudia Salvador Angel
Magistrada Presidenta

DEPENDENCIA O ENTIDAD:	68 TRIBUNAL ELECTORAL DE TLAXCALA
PARTIDA:	3591 SERVICIO DE JARDINERIA Y FUMIGACIÓN

DESCRIPCIÓN	UNIDAD DE MEDIDA	CANTIDAD	PRECIO UNITARIO	IMPORTE	JUSTIFICACIÓN
Servicio de fumigación	Servicio	2	8,000.00	16,000.00	Servicios destinados al control y exterminio de plagas dentro de las instalaciones del Tribunal Electoral

TOTAL PARTIDA	16,000.00
----------------------	------------------

Elaboró
 C.P. Horacio López Hernández
 Director Administrativo

Autorizó
 Mtra. Claudia Salvador Angel
 Magistrada Presidenta



Tribunal Electoral de Tlaxcala
PRESIDENCIA



GOBIERNO DEL ESTADO DE TLAXCALA
ANTERPROYECTO DE PRESUPUESTO DE EGRESOS 2024
DESLOSE DE CONCEPTO POR PARTIDA



DEPENDENCIA O ENTIDAD: 68 TRIBUNAL ELECTORAL DE TLAXCALA

PARTIDA: 3611 DIFUSIÓN POR RADIO, TELEVISIÓN Y OTROS MEDIOS DE MENSAJES SOBRE PROGRAM. Y ACTIVID. GUBERNAMENTALES

DESCRIPCIÓN	UNIDAD DE MEDIDA	CANTIDAD	PRECIO UNITARIO	IMPORTE	JUSTIFICACIÓN
Convenio publicación de columna "Espacio TET"	Publicación	1	70,000.00	70,000.00	Servicios encaminados a la difusión entre la población de la cultura democrática y las actividades desarrolladas por el Tribunal Electoral.
Otras publicaciones	Publicación	4	7,000.00	28,000.00	
TOTAL PARTIDA					98,000.00

Elaboró
C.P. Horacio López Hernández
Director Administrativo



Tribunal Electoral de Tlaxcala
PRESIDENCIA

Autorizó
Mtra. Claudia Salvador Angel
Magistrada Presidenta



Gobierno del Estado de Tlaxcala
 Anteproyecto de Presupuesto de Egresos 2024
 Desglose de Concepto por Partida



DEPENDENCIA O ENTIDAD: 68 TRIBUNAL ELECTORAL DE TLAXCALA
 PARTIDA: 3711 PASAJES AÉREOS

DESCRIPCIÓN	UNIDAD DE MEDIDA	CANTIDAD	PRECIO UNITARIO	IMPORTE	JUSTIFICACIÓN
Servicios aéreos viaje redondo	Servicio	6	11,000.00	66,000.00	Servicio de traslado de funcionarios (mandos superiores) por vía aérea a efecto de dar cumplimiento a sus funciones públicas.

TOTAL PARTIDA 66,000.00

Elaboró
 C.P. Horacio López Hernández
 Director Administrativo



Tribunal Electoral de Tlaxcala
 PRESIDENCIA

Autorizó
 Mtra. Claudia Salvador Angel
 Magistrada Presidenta



GOBIERNO DEL ESTADO DE TLAXCALA
ANTEPROYECTO DE PRESUPUESTO DE EGRESOS 2024
DESGLÓSE DE CONCEPTO POR PARTIDA



DEPENDENCIA O ENTIDAD: 68 TRIBUNAL ELECTORAL DE TLAXCALA

PARTIDA: 3721 PASAJES TERRESTRES

DESCRIPCIÓN	UNIDAD DE MEDIDA	CANTIDAD	PRECIO UNITARIO	IMPORTE	JUSTIFICACIÓN
Pasajes diversos	Servicio	1	9,600.00	9,600.00	Servicio de traslado del personal por vía terrestre a efecto de dar cumplimiento a sus funciones públicas.

TOTAL PARTIDA 9,600.00

Elaboró
[Signature]
C.P. Horacio López Hernández
Director Administrativo



Tribunal Electoral de Tlaxcala
PRESIDENCIA
1/1

Autorizó
[Signature]
Mtra. Claudia Salvador Angel
Magistrada Presidenta



GOBIERNO DEL ESTADO DE TLAXCALA
 ANTEPROYECTO DE PRESUPUESTO DE EGRESOS 2024
 DESGLOSE DE CONCEPTO POR PARTIDA



DEPENDENCIA O ENTIDAD: 68 TRIBUNAL ELECTORAL DE TLAXCALA

PARTIDA: 3751 VIÁTICOS EN EL PAÍS

DESCRIPCIÓN	UNIDAD DE MEDIDA	CANTIDAD	PRECIO UNITARIO	IMPORTE	JUSTIFICACIÓN
Viáticos generales	Servicio	1	240,000.00	240,000.00	Recursos para cubrir las erogaciones por concepto de alimentación y hospedaje de magistrados y personal que ha sido comisionado dentro del país para realizar tramites jurisdiccionales o administrativos, o en representación del Tribunal Electoral.

TOTAL PARTIDA 240,000.00

Elaboró
 C.P. Horacio López Hernández
 Director Administrativo



Tribunal Electoral de Tlaxcala
 PRESIDENCIA
 1/1

Autorizó
 Mtra. Claudia Salvador Angel
 Magistrada Presidenta



GOBIERNO DEL ESTADO DE TLAXCALA
ANTEPROYECTO DE PRESUPUESTO DE EGRESOS 2024
DESGLÓSE DE CONCEPTO POR PARTIDA



DEPENDENCIA O ENTIDAD: 68 TRIBUNAL ELECTORAL DE TLAXCALA

PARTIDA: 3791 OTROS SERVICIOS DE TRASLADO Y HOSPEDAJE

DESCRIPCIÓN	UNIDAD DE MEDIDA	CANTIDAD	PRECIO UNITARIO	IMPORTE	JUSTIFICACIÓN
Servicios diversos	Servicio	1	3,600.00	3,600.00	Erogaciones para cubrir gastos adicionales de magistrados y personal que ha sido comisionado dentro del país para realizar tramites jurisdiccionales o administrativos, o en representación del Tribunal Electoral.

TOTAL PARTIDA 3,600.00

Elaboró
C.P. Horacio López Hernández
Director Administrativo



Tribunal Electoral de Tlaxcala
PRESIDENCIA
1/1

Autorizó
Mtra. Claudia Salvador Ángel
Magistrada Presidenta

DEPENDENCIA O ENTIDAD: 68 TRIBUNAL ELECTORAL DE TLAXCALA

PARTIDA: 3821 GASTOS DE ORDEN SOCIAL Y CULTURAL

DESCRIPCIÓN	UNIDAD DE MEDIDA	CANTIDAD	PRECIO UNITARIO	IMPORTE	JUSTIFICACIÓN
Evento Tribunal Infantil	Evento	1	12,000.00	12,000.00	Contempla la designación del Tribunal Infantil como parte de las actividades encaminadas a la difusión de la cultura jurisdiccional electoral entre los niños y adolescentes, así como el informe de actividades por parte del Magistrado (a) Presidente (a) establecido en la Ley Orgánica del Tribunal Electoral de Tlaxcala.
Informe de actividades	Evento	1	78,000.00	78,000.00	

TOTAL PARTIDA 90,000.00

Elaboró
 C.P. Horacio Lopez Hernández
 Director Administrativo



Tribunal Electoral de Tlaxcala
 PRESIDENCIA

Autorizó
 Mtra. Claudia Salvador Angel
 Magistrada Presidenta

DEPENDENCIA O ENTIDAD: 68 TRIBUNAL ELECTORAL DE TLAXCALA

PARTIDA: 3921 IMPUESTOS Y DERECHOS

DESCRIPCIÓN	UNIDAD DE MEDIDA	CANTIDAD	PRECIO UNITARIO	IMPORTE	JUSTIFICACIÓN
Referendo vehicular	Recho	8	750.00	6,000.00	Recursos destinados al pago de referendo y verificación vehicular de las 8 unidades con que cuenta el Tribunal Electoral, así como el pago de derechos por publicaciones en el Periódico Oficial del Estado de acuerdos, lineamientos o en cumplimiento de obligaciones en materia de transparencia
Verificación Vehicular	Recho	16	1,175.00	18,800.00	
Publicaciones oficiales	Recho	4	9,175.00	36,700.00	
TOTAL PARTIDA				61,500.00	

Elaboró
 C.P. Horacio López Hernández
 Director Administrativo



Tribunal Electoral de Tlaxcala
 PRESIDENCIA

Autorizó
 Mtra. Claudia Salvador Ángel
 Magistrada Presidenta

DEPENDENCIA O ENTIDAD:	68 TRIBUNAL ELECTORAL DE TLAXCALA
PARTIDA:	3981 IMPUESTO SOBRE NÓMINAS Y OTROS QUE SE DERIVEN DE UNA RELACIÓN LABORAL

DESCRIPCIÓN	UNIDAD DE MEDIDA	CANTIDAD	PRECIO UNITARIO	IMPORTE	JUSTIFICACIÓN
Impuesto sobre nomina	Recibo	12	83,638.33	1,003,660.00	Enterio del impuesto sobre nomina derivado del pago de salarios y prestaciones al personal del Tribunal Electoral de Tlaxcala.

TOTAL PARTIDA	1,003,660.00
---------------	--------------

Elaboró
C.P. Horacio López Hernández
Director Administrativo



Tribunal Electoral de Tlaxcala
PRESIDENCIA

Autorizó
Mtra. Claudia Salvador Ángel
Magistrada Presidenta



GOBIERNO DEL ESTADO DE TLAXCALA
ANTEPROYECTO DE PRESUPUESTO DE EGRESOS 2024
DESGLOSE DE CONCEPTO POR PARTIDA



DEPENDENCIA O ENTIDAD: 68 TRIBUNAL ELECTORAL DE TLAXCALA

PARTIDA: 4141 ASIGNACIONES PRESUPUESTARIAS A ORGANOS AUTONOMOS

DESCRIPCION	UNIDAD DE MEDIDA	CANTIDAD	PRECIO UNITARIO	IMPORTE	JUSTIFICACION
Gastos inherentes a la atribuciones del Tribunal Electoral	Lote	1	9,000,000.00	9,000,000.00	Los recursos se encuentran encaminados a cubrir las necesidades del proceso electoral ordinario 2024 el cual comprende la eleccion de 15 Diputados de mayoria relativa y 10 de representacion proporcional al Congreso Local, 60 Presidentes Municipales, 60 Sindicaturas de mayoria relativa, 350 regidurias y 392 presidencias de comunidad, y los relacionados a los procesos internos de los organismos politicos.
TOTAL PARTIDA					

TOTAL PARTIDA

9,000,000.00

Elaboró

C.P. Horacio López Hernández
Director Administrativo



Tribunal Electoral de Tlaxcala
PRESIDENCIA

Autorizó

Mtra. Claudia Salvador Ángel
Magistrada Presidenta



GOBIERNO DEL ESTADO DE TLAXCALA
 ANTEPROYECTO DE PRESUPUESTO DE EGRESOS 2024
 DESGLOSE DE CONCEPTO POR PARTIDA



DEPENDENCIA O ENTIDAD:	68 TRIBUNAL ELECTORAL DE TLAXCALA
PARTIDA:	5151 EQUIPO DE COMPUTO Y DE TECNOLOGIA DE LA INFORMACION

DESCRIPCIÓN	UNIDAD DE MEDIDA	CANTIDAD	PRECIO UNITARIO	IMPORTE	JUSTIFICACIÓN
Equipo de computo DELL all in one	Pieza	23	26,087.00	600,000.00	Renovación del equipo de computo del area Jurisdiccional que incluye: Recepción Presidencia, Ponencia 1, Ponencia 2, Ponencia 3 y Secretaria de Acuerdos

TOTAL PARTIDA	600,000.00
---------------	------------

Elaboró
 C.P. Horacio López Hernández
 Director Administrativo



Tribunal Electoral de Tlaxcala
 PRESIDENCIA

Autorizó
 Mtra. Claudia Salvador Angel
 Magistrada Presidenta

DEPENDENCIA O ENTIDAD: 68 TRIBUNAL ELECTORAL DE TLAXCALA

PROYECTO	INGRESOS					TOTAL
	DISPONIBILIDAD AL INICIO DEL EJERCICIO	RECURSOS FISCALES (11)	INGRESOS PROPIOS (14)	RECURSOS FEDERALES (15)	RECURSOS FEDERALES (25)	
Conciliación de controversias, calificación y aplicación de sanciones.	0.00	0.00	0.00	36,993,887.00	0.00	36,993,887.00
Administrativa	0.00	0.00	0.00	8,913,683.00	0.00	8,913,683.00
						0.00

TOTAL FUENTE DE FINANCIAMIENTO	0.00	0.00	0.00	45,907,570.00	0.00	45,907,570.00
---------------------------------------	------	------	------	---------------	------	---------------

Elaboró
 C.P. Horacio López Hernández
 Director Administrativo

ESTADOS UNIDOS MEXICANOS
Tribunal Electoral de Tlaxcala
 PRESIDENCIA

Autorizó
 Mtra. Claudia Salvador Angel
 Magistrada Presidenta

Los rubros de las dependencias y entidades o indicaciones que reciban recursos estatales parciales o totales, serán directamente responsables de la formulación de sus proyectos.

DEPENDENCIA O ENTIDAD: 68 TRIBUNAL ELECTORAL DE TLAXCALA
PROYECTO: Conciliación de controversias, calificación y aplicación de sanciones/Administrativa

FTE.	SUB-FUENTE	PARTIDA	DESCRIPCIÓN	PROPUESTA 2024	Calendario											
					Ene	Feb	Mar	Abr	May	Jun	Jul	Ago	Sep	Oct	Nov	Dic
CAPÍTULO 1000																
15	1	1121	HABERES	2,054,974.00	158,883.00	158,883.00	158,883.00	158,883.00	158,883.00	158,883.00	158,883.00	158,883.00	158,883.00	158,883.00	158,883.00	284,237.00
15	1	1131	SUELDOS A FUNCIONARIOS	896,552.00	83,046.00	83,046.00	83,046.00	83,046.00	83,046.00	83,046.00	83,046.00	83,046.00	83,046.00	83,046.00	83,046.00	83,046.00
15	1	1132	SUELDOS AL PERSONAL	10,570,494.00	844,887.00	916,857.00	916,857.00	916,857.00	916,857.00	916,857.00	916,857.00	916,857.00	916,857.00	916,857.00	916,857.00	844,887.00
15	1	1211	HONORARIOS ASIMILABLES A SALARIOS	216,510.00	0.00	36,085.00	0.00	36,085.00	0.00	36,085.00	0.00	36,085.00	0.00	36,085.00	0.00	36,085.00
15	1	1321	PRIMA VACACIONAL A FUNCIONARIOS	123,684.00	0.00	0.00	0.00	0.00	0.00	81,847.00	0.00	0.00	0.00	0.00	0.00	81,847.00
15	1	1322	PRIMA VACACIONAL AL PERSONAL	834,159.00	0.00	0.00	0.00	0.00	0.00	467,079.00	0.00	0.00	0.00	0.00	0.00	467,079.00
15	1	1326	GRATIFICACIÓN DE FIN DE AÑO FUNCIONARIOS	274,877.00	0.00	0.00	0.00	0.00	0.00	0.00	0.00	0.00	0.00	0.00	0.00	274,877.00
15	1	1327	GRATIFICACIÓN DE FIN DE AÑO AL PERSONAL	2,075,888.00	0.00	0.00	0.00	0.00	0.00	0.00	0.00	0.00	0.00	0.00	0.00	2,075,888.00
15	1	1341	COMPENSACIONES Y OTRAS PRESTACIONES A FUNCIONARIOS	388,272.00	32,356.00	32,356.00	32,356.00	32,356.00	32,356.00	32,356.00	32,356.00	32,356.00	32,356.00	32,356.00	32,356.00	32,356.00
15	1	1342	COMPENSACIONES AL PERSONAL	2,451,732.00	197,041.00	197,041.00	211,581.00	211,581.00	211,581.00	211,581.00	211,581.00	211,581.00	211,581.00	211,581.00	197,041.00	197,041.00
15	1	1345	BONO DE ACTUACIÓN A FUNCIONARIOS	2,773,392.00	231,116.00	231,116.00	231,116.00	231,116.00	231,116.00	231,116.00	231,116.00	231,116.00	231,116.00	231,116.00	231,116.00	231,116.00
15	1	1346	BONO DE ACTUACIÓN AL PERSONAL	0.00	0.00	0.00	0.00	0.00	0.00	0.00	0.00	0.00	0.00	0.00	0.00	0.00
15	1	1411	APORTACIONES DE SEGURIDAD SOCIAL	677,782.00	56,482.00	56,482.00	56,482.00	56,482.00	56,482.00	56,482.00	56,482.00	56,482.00	56,482.00	56,482.00	56,482.00	56,482.00
15	1	1421	APORTACIONES A FONDOS DE VIVIENDA	333,564.00	0.00	55,594.00	0.00	55,594.00	0.00	55,594.00	0.00	55,594.00	0.00	55,594.00	0.00	55,594.00
15	1	1431	CUOTAS SEGURO DE RETIRO A FUNCIONARIOS	51,564.00	0.00	8,594.00	0.00	8,594.00	0.00	8,594.00	0.00	8,594.00	0.00	8,594.00	0.00	8,594.00
15	1	1432	CUOTAS SEGURO DE RETIRO A PERSONAL	304,104.00	0.00	50,884.00	0.00	50,884.00	0.00	50,884.00	0.00	50,884.00	0.00	50,884.00	0.00	50,884.00
15	1	1522	INDEMNIZACIÓN Y LIQUIDACIÓN AL PERSONAL	0.00	0.00	0.00	0.00	0.00	0.00	0.00	0.00	0.00	0.00	0.00	0.00	0.00
15	1	1591	CUOTAS DESPENSA A FUNCIONARIOS	92,520.00	7,710.00	7,710.00	7,710.00	7,710.00	7,710.00	7,710.00	7,710.00	7,710.00	7,710.00	7,710.00	7,710.00	7,710.00

DEPENDENCIA O ENTIDAD: 68 TRIBUNAL ELECTORAL DE TLAXCALA
 PROYECTO: Conciliación de controversias, calificación y aplicación de sanciones /Administrativa

FTE.	SUB-FUENTE	PARTIDA	DESCRIPCIÓN	PROPUESTA 2024	Calendario												
					Ene	Feb	Mar	Abr	May	Jun	Jul	Ago	Sep	Oct	Nov	Dic	
15	1	1582	CUOTAS DESPENSA AL PERSONAL	2,004,600.00	154,200.00	154,200.00	179,900.00	179,900.00	179,900.00	179,900.00	179,900.00	179,900.00	179,900.00	154,200.00	154,200.00	154,200.00	
15	1	1599	PERCEPCION COMPENSATORIA FUNCIONARIOS	996,552.00	83,046.00	83,046.00	83,046.00	83,046.00	83,046.00	83,046.00	83,046.00	83,046.00	83,046.00	83,046.00	83,046.00	83,046.00	
15	1	159A	PERCEPCION COMPLEMENTARIA EMPLEADOS	4,329,540.00	360,795.00	360,795.00	360,795.00	360,795.00	360,795.00	360,795.00	360,795.00	360,795.00	360,795.00	360,795.00	360,795.00	360,795.00	
15	1	159J	BONO ANUAL A FUNCIONARIOS	0.00	0.00	0.00	0.00	0.00	0.00	0.00	0.00	0.00	0.00	0.00	0.00	0.00	
15	1	159K	BONO ANUAL PERSONAL CONFIANZA	0.00	0.00	0.00	0.00	0.00	0.00	0.00	0.00	0.00	0.00	0.00	0.00	0.00	
TOTAL CAPITULO 1000				31,656,740.00	2,206,582.00	2,380,518.00	2,321,772.00	2,472,728.00	2,321,772.00	2,321,772.00	2,472,728.00	2,321,772.00	2,472,728.00	2,206,582.00	2,380,518.00	2,206,582.00	5,385,584.00

CAPITULO 2000

15	1	2111	MATERIALES UTILES Y EQUIPOS MENORES DE OFICINA	276,099.00	20,452.00	20,452.00	20,452.00	20,452.00	20,452.00	26,597.00	26,597.00	26,597.00	26,597.00	20,452.00	20,452.00	20,452.00
15	1	2121	MATERIALES Y UTILES DE IMPRESION Y REPRODUCCION	11,000.00	0.00	5,500.00	5,500.00	5,500.00	0.00	0.00	0.00	0.00	0.00	0.00	0.00	0.00
15	1	2141	MAT UTILES Y EQ MENORES DE TEC DE LA INFORM Y COMUNICACIONES	248,920.00	18,410.00	18,410.00	18,410.00	18,410.00	24,000.00	24,000.00	24,000.00	24,000.00	24,000.00	18,410.00	18,410.00	18,410.00
15	1	2151	MATERIAL IMPRESO E INFORMACION DIGITAL	61,871.00	4,583.00	4,583.00	4,583.00	4,583.00	5,960.00	5,960.00	5,960.00	5,960.00	5,960.00	4,583.00	4,583.00	4,573.00
15	1	2161	MATERIAL DE LIMPIEZA	107,590.00	8,150.00	8,150.00	8,150.00	8,150.00	8,150.00	10,595.00	10,595.00	10,595.00	10,595.00	8,150.00	8,150.00	8,150.00
15	1	2181	MATERIALES PARA EL REGISTRO E IDENTIFICACION DE BIENES Y PERSONAS	10,000.00	0.00	10,000.00	0.00	0.00	0.00	0.00	0.00	0.00	0.00	0.00	0.00	0.00
15	1	2211	PRODUCTOS ALIMENTICIOS PARA PERSONAS	246,400.00	18,900.00	18,900.00	18,900.00	18,900.00	24,500.00	24,500.00	24,500.00	24,500.00	24,500.00	18,900.00	18,900.00	18,900.00
15	1	2461	MATERIAL ELECTRICO Y ELECTRONICO	16,000.00	4,000.00	0.00	0.00	4,000.00	4,000.00	4,000.00	4,000.00	4,000.00	4,000.00	4,000.00	0.00	0.00
15	1	2811	COMBUSTIBLES, LUBRICANTES Y ADITIVOS	348,000.00	26,000.00	26,000.00	26,000.00	26,000.00	26,000.00	35,000.00	35,000.00	35,000.00	35,000.00	26,000.00	26,000.00	26,000.00
15	1	2711	VESTUARIO Y UNIFORMES	88,600.00	0.00	0.00	0.00	33,000.00	0.00	0.00	0.00	0.00	0.00	0.00	0.00	0.00
15	1	2721	PRENDAS DE PROTECCION PARA SEGURIDAD PUBLICA Y NACIONAL	20,000.00	5,000.00	0.00	5,000.00	0.00	5,000.00	0.00	5,000.00	0.00	0.00	5,000.00	0.00	0.00
15	1	2911	HERRAMIENTAS MENORES	2,800.00	0.00	2,500.00	0.00	0.00	0.00	0.00	0.00	0.00	0.00	0.00	0.00	0.00

DEPENDENCIA O ENTIDAD: 68 TRIBUNAL ELECTORAL DE TLAXCALA
 PROYECTO: Conciliación de controversias, calificación y aplicación de sanciones Administrativa

FTE.	SUB-FUENTE	PARTIDA	DESCRIPCIÓN	PROPUESTA 2024	Calendario												
					Ene	Feb	Mar	Abr	May	Jun	Jul	Ago	Sep	Oct	Nov	Dic	
15	1	2821	REFAC Y ACCESORIOS MEN EDIFICIOS	5,000.00	0.00	2,500.00	0.00	0.00	0.00	0.00	0.00	0.00	2,500.00	0.00	0.00	0.00	0.00
15	1	2831	REFAC. Y ACCES. MENORES DE MOBILIARIO Y EQ. DE ADMON., EDUCACIONAL Y RECREATIVO	42,000.00	3,500.00	3,500.00	3,500.00	3,500.00	3,500.00	3,500.00	3,500.00	3,500.00	3,500.00	3,500.00	3,500.00	3,500.00	3,500.00
15	1	2841	REFAC. Y ACCES. MENORES DE EQ. DE COMPUTO Y TECNOL. DE LA INFORM.	75,000.00	2,000.00	27,500.00	27,500.00	2,000.00	2,000.00	2,000.00	2,000.00	2,000.00	2,000.00	2,000.00	2,000.00	2,000.00	2,000.00
15	1	2961	REFACCIONES Y ACCESORIOS MENORES DE EQUIPO DE TRANSPORTE	16,000.00	4,000.00	4,000.00	0.00	0.00	0.00	4,000.00	0.00	0.00	4,000.00	0.00	0.00	4,000.00	0.00
TOTAL CAPITULO 2000				1,554,320.00	110,885.00	128,385.00	132,895.00	136,385.00	151,897.00	132,142.00	141,142.00	138,642.00	165,142.00	110,895.00	105,895.00	101,885.00	

CAPITULO 3000																	
15	1	3111	ENERGIA ELECTRICA	100,050.00	0.00	14,500.00	0.00	14,500.00	0.00	0.00	0.00	0.00	18,650.00	0.00	18,650.00	0.00	14,500.00
15	1	3131	AGUA	41,400.00	0.00	6,000.00	0.00	6,000.00	0.00	0.00	0.00	0.00	7,800.00	0.00	7,800.00	0.00	6,000.00
15	1	3141	TELEFONIA TRADICIONAL	46,800.00	3,900.00	3,900.00	3,900.00	3,900.00	3,900.00	3,900.00	3,900.00	3,900.00	3,900.00	3,900.00	3,900.00	3,900.00	3,900.00
15	1	3151	TELEFONIA CELULAR	23,400.00	1,950.00	1,950.00	1,950.00	1,950.00	1,950.00	1,950.00	1,950.00	1,950.00	1,950.00	1,950.00	1,950.00	1,950.00	1,950.00
15	1	3171	SERV. DE ACCESO DE INTERNET, REDES Y PROCESAMIENTO DE INFORMACION	12,000.00	1,000.00	1,000.00	1,000.00	1,000.00	1,000.00	1,000.00	1,000.00	1,000.00	1,000.00	1,000.00	1,000.00	1,000.00	1,000.00
15	1	3181	SERVICIOS POSTALES Y TELEGRAFICOS	49,000.00	2,500.00	2,500.00	2,500.00	2,500.00	2,500.00	2,500.00	2,500.00	2,500.00	2,500.00	2,500.00	2,500.00	2,500.00	2,500.00
15	1	3221	ARRENDAMIENTO DE EDIFICIOS	0.00	0.00	0.00	0.00	0.00	0.00	0.00	0.00	0.00	0.00	0.00	0.00	0.00	0.00
15	1	3231	ARRENDAMIENTO DE MOBILIARIO Y EQUIPO DE ADMINISTRACION	0.00	0.00	0.00	0.00	0.00	0.00	0.00	0.00	0.00	0.00	0.00	0.00	0.00	0.00
15	1	3271	ARRENDAMIENTOS DE ACTIVOS INTANGIBLES	262,500.00	23,000.00	0.00	3,000.00	0.00	0.00	0.00	0.00	0.00	6,500.00	0.00	43,000.00	0.00	115,500.00
15	1	3281	OTROS ARRENDAMIENTOS	0.00	0.00	0.00	0.00	0.00	0.00	0.00	0.00	0.00	0.00	0.00	0.00	0.00	0.00
15	1	3331	SERV. DE CONSULT. ADMITVA. PROC. TECNICA Y EN TECNOL. DE LA INFORM.	129,500.00	0.00	0.00	0.00	0.00	0.00	0.00	0.00	0.00	13,000.00	0.00	30,500.00	0.00	0.00
15	1	3341	SERVICIOS DE CAPACITACION	80,000.00	0.00	20,000.00	20,000.00	0.00	0.00	0.00	0.00	0.00	0.00	0.00	20,000.00	0.00	0.00
15	1	3361	SERVICIOS DE APOYO ADMITIVO, TRADUC. FOTOCOPIADO E IMPRESION	54,000.00	0.00	0.00	0.00	0.00	0.00	0.00	0.00	0.00	0.00	0.00	25,000.00	0.00	9,500.00

DEPENDENCIA O ENTIDAD: 61 TRIBUNAL ELECTORAL DE TLAXCALA

PROYECTO: Conciliación de controversias, calificación y aplicación de sanciones Administrativa

FTE	SUB-FUENTE	PARTIDA	DESCRIPCIÓN	PROPUESTA 2024	Calendario												
					Ene	Feb	Mar	Abr	May	Jun	Jul	Ago	Sep	Oct	Nov	Dic	
15	1	3381	SERVICIOS DE VIGILANCIA	340,000.00	20,000.00	20,000.00	20,000.00	20,000.00	40,000.00	40,000.00	40,000.00	40,000.00	40,000.00	40,000.00	20,000.00	20,000.00	20,000.00
15	1	3451	SEGUROS DE BIENES PATRIMONIALES	131,500.00	0.00	0.00	0.00	0.00	0.00	0.00	0.00	3,500.00	0.00	0.00	0.00	0.00	0.00
15	1	3471	FLETES Y MANIOBRAS	0.00	0.00	0.00	0.00	0.00	0.00	0.00	0.00	0.00	0.00	0.00	0.00	0.00	0.00
15	1	3491	SERVICIOS FINANCIEROS, BANCARIOS COMERCIALES INTEGRALES	24,000.00	2,000.00	2,000.00	2,000.00	2,000.00	2,000.00	2,000.00	2,000.00	2,000.00	2,000.00	2,000.00	2,000.00	2,000.00	2,000.00
15	1	3511	CONSERVACIÓN Y MANTENIMIENTO MENOR DE MUJERES	36,000.00	3,000.00	3,000.00	3,000.00	3,000.00	3,000.00	3,000.00	3,000.00	3,000.00	3,000.00	3,000.00	3,000.00	3,000.00	3,000.00
15	1	3531	YANTO DE EQ.DE COMP Y TECNOLOGIAS DE LA INFORMACION	36,000.00	3,000.00	3,000.00	3,000.00	3,000.00	3,000.00	3,000.00	3,000.00	3,000.00	3,000.00	3,000.00	3,000.00	3,000.00	3,000.00
15	1	3551	REPARACION Y MANTENIMIENTO DE EQUIPO DE TRANSPORTE	128,000.00	0.00	0.00	0.00	0.00	64,000.00	0.00	0.00	0.00	0.00	0.00	0.00	0.00	0.00
15	1	3561	REPARACION Y MANTENIMIENTO DE EQUIPO DE DEFENSA Y SEGURIDAD	8,000.00	0.00	0.00	0.00	0.00	0.00	4,000.00	0.00	0.00	0.00	0.00	0.00	4,000.00	0.00
15	1	3581	SERVICIO DE LIMPIEZA Y MANEJO DE DESCHOS	12,000.00	1,000.00	1,000.00	1,000.00	1,000.00	1,000.00	1,000.00	1,000.00	1,000.00	1,000.00	1,000.00	1,000.00	1,000.00	1,000.00
15	1	3591	SERVICIO DE JARDINERIA Y FUMIGACION	18,000.00	0.00	0.00	0.00	8,000.00	0.00	0.00	0.00	0.00	0.00	8,000.00	0.00	0.00	0.00
15	1	3611	DIFUSION POR RADIO, TV Y OTROS MEDIOS DE MENSAJES SIPROG. Y ACT. GUB.	98,000.00	70,000.00	0.00	0.00	0.00	7,000.00	0.00	0.00	0.00	0.00	0.00	7,000.00	0.00	7,000.00
15	1	3711	PASAJES AEREOS	66,000.00	5,500.00	5,500.00	5,500.00	5,500.00	5,500.00	5,500.00	5,500.00	5,500.00	5,500.00	5,500.00	5,500.00	5,500.00	5,500.00
15	1	3721	PASAJES TERRESTRES	9,900.00	800.00	800.00	800.00	800.00	800.00	800.00	800.00	800.00	800.00	800.00	800.00	800.00	800.00
15	1	3751	VIAJOS EN EL PAIS	240,000.00	20,000.00	20,000.00	20,000.00	20,000.00	20,000.00	20,000.00	20,000.00	20,000.00	20,000.00	20,000.00	20,000.00	20,000.00	20,000.00
15	1	3761	VIAJOS EN EL EXTRANJERO	0.00	0.00	0.00	0.00	0.00	0.00	0.00	0.00	0.00	0.00	0.00	0.00	0.00	0.00
15	1	3791	OTROS SERVICIOS DE TRASLADO Y HOSPEDAJE	3,800.00	300.00	300.00	300.00	300.00	300.00	300.00	300.00	300.00	300.00	300.00	300.00	300.00	300.00
15	1	3821	GASTOS DE CREDITO SOCIAL Y CULTURAL	90,000.00	7,500.00	7,500.00	7,500.00	7,500.00	7,500.00	7,500.00	7,500.00	7,500.00	7,500.00	7,500.00	7,500.00	7,500.00	7,500.00
15	1	3821	IMPUESTOS Y DERECHOS	61,500.00	12,000.00	4,500.00	4,500.00	4,500.00	4,500.00	4,500.00	4,500.00	4,500.00	4,500.00	4,500.00	4,500.00	4,500.00	4,500.00

DEPENDENCIA O ENTIDAD: 68 TRIBUNAL ELECTORAL DE TLAXCALA

PROYECTO: Conciliación de controversias, calificación y aplicación de sanciones./Administrativa

FTE.	SUB-FUENTE	PARTIDA	DESCRIPCIÓN	PROPUESTA 2024	Calendario											
					Ene	Feb	Mar	Abr	May	Jun	Jul	Ago	Sep	Oct	Nov	Dic
15	1	3981	IMPTO. SOBRE NOMINAS Y OTROS QUE SE DERIVEN DE UNA REL. LABORAL	114,947.00	43,313.00	50,640.00	43,312.00	42,587.00	84,567.00	44,642.00	99,047.00	52,885.00	45,586.00	44,842.00	337,100.00	
		TOTAL CAPITULO 3900		3,102,510.00	160,763.00	158,390.00	174,282.00	205,337.00	233,667.50	198,292.00	323,147.00	183,345.00	244,168.00	385,382.00	533,050.00	
CAPITULO 4000																
15	1	4141	ASIGNACIONES PRESUPUESTARIAS A ORGANOS AUTONOMOS	9,000,000.00	2,000,000.00	1,000,000.00	1,000,000.00	1,000,000.00	1,000,000.00	1,000,000.00	1,000,000.00	0.00	0.00	0.00	0.00	
		TOTAL CAPITULO 4000		9,000,000.00	2,000,000.00	1,000,000.00	1,000,000.00	1,000,000.00	1,000,000.00	1,000,000.00	1,000,000.00	0.00	0.00	0.00	0.00	
CAPITULO 5000																
15	1	5111	MUEBLES DE OFICINA Y ESTANTERIA	0.00	0.00	0.00	0.00	0.00	0.00	0.00	0.00	0.00	0.00	0.00	0.00	
15	1	5151	EQUIPO DE COMPUTO Y DE TECNOLOGIAS DE LA INFORMACION	600,000.00	0.00	0.00	0.00	0.00	0.00	0.00	0.00	0.00	0.00	0.00	0.00	
		TOTAL CAPITULO 5000		600,000.00	0.00	0.00	0.00	0.00	0.00	0.00	0.00	0.00	0.00	0.00	0.00	
CAPITULO 6000																
		TOTAL CAPITULO 6000		0.00	0.00	0.00	0.00	0.00	0.00	0.00	0.00	0.00	0.00	0.00	0.00	
		TOTAL PROYECTO		45,907,570.00	5,212,854.00	4,647,877.00	3,613,257.00	3,613,257.00	4,390,488.00	3,659,208.00	2,934,316.30	2,568,049.00	2,715,361.00	2,700,746.00	6,000,499.00	

Elaboró
 C.P. Horacio López-Hernández
 Director Administrativo

Autórzó
 Mra. Claudia Salvador Angel
 Magistrada Presidencial



Tribunal Electoral de Tlaxcala
PRESIDENCIA

Los titulares de las dependencias y entidades o sus titulares que reciban recursos asignados para el cumplimiento de sus proyectos.

DEPENDENCIA O ENTIDAD:

68 TRIBUNAL ELECTORAL DE TLAXCALA

PROYECTO	CRITERIO	PONDERADOR	PROPUESTA DE PRESUPUESTO 2024	ASIGNACIÓN PRESUPUESTAL CON PERSPECTIVA DE DERECHOS DE LA INFANCIA
Conciliación de controversias, calificación y aplicación de sanciones.	1	1	45,907,570.00	125,000.00
Total			45,907,570.00	125,000.00

Elaboró

C.P. Horacio López Hernández
 Director Administrativo

Tribunal Electoral de Tlaxcala
PRESIDENCIA

Autorizó

Mtra. Cándida Salvador Ángel
 Magistrada Presidenta

Los titulares de las dependencias y entidades o instituciones que reciban recursos estatales parciales o totalmente, serán directamente responsables de la formulación de sus proyectos.